JEUDI 2 OCTOBRE 2025 N° 8 - 8ÈME JOURNÉE

Turf & Sport

THE SOIL PLUS LTD CHALLENGE CUP – 1400M (65+)

AT MY COMMAND

Ready to **STRIKE** *first up*

COMMUNIQUÉ

SMS PARIAZ
Pariaz péna létalaz

DUTCHING

DÉCLINATION I

DUTCHING PARTAZ OU MISE ANT CHAK SELECTION DE FASON KI OU GAGNE MEM KANTITÉ, PEU IMPORTE KI SELECTION GAGNÉ.

Dutching
Pari Simple

Couver plizir souval dan meme lécourse ek peu import ki souval gagné ou profit pu identik

EX: PU ZWÉ RS1000 DUTCHING SIMPLE LOR R1H2, R1H5, R1H7

TAP: 1000r1H2H5H7

Selections	La cote	Mise	Gains	Profit (Gains - Mise)
R1H2	Rs 1500	Rs 444.44	Rs 6060	Rs 5060
R1H5	Rs 2000	Rs 333.33		
R1H7	Rs 3000	Rs 222.22		

Zwé par SMS lor 8685

La Rédaction

TOUT VA BIEN...

La foule du 2 août dernier, toute acquise à la cause du MTCJC en présence du Dr Ramgoolam, paraît déjà un souvenir lointain tant la saison 2025 apporte son lot de controverses. L'affaire Superior Force en est une parfaite illustration de ce qui se trame derrière les rideaux, mais ne comptez plus sur Turf & Sport pour aller au fond des controverses. Pour cela, laissons plutôt le soin aux « journalistes » spécialisés qui menaient la vie dure à l'ancien organisateur, la PTP, avec des cas systématiquement « blown out of proportion » pour discréditer une équipe qui a pourtant fait perdurer l'activité hippique en l'absence du MTC, alors en guerre contre l'ancien régime. En ce faisant, la PTP, malgré ses faiblesses en termes d'infrastructures et son manque d'expérience au départ, a sauvé les courses d'un effondrement qui paraissait inévitable en 2022, le jour où Giraud refusait d'ouvrir la saison. Il incombe éthiquement aujourd'hui à ces mêmes journalistes de creuser, comme ce noble métier leur exige, pour répondre aux nombreuses interrogations du public.

*

Malheureusement, on vit à l'heure du « lèche-bottisme »... de « tout va bien Madame La Marquise ». Semaine après semaine, nous assistons à des pratiques qui risquent de ternir la réputation de nos courses. Tout le monde le sait, mais personne ne le dit : une frustration latente gagne le public et elle risque, tôt ou tard, d'exploser d'autant que la presse, plus complaisante que jamais, semble approuver tous les agissements répréhensibles du moment. Imaginez l'ampleur qu'aurait prise le cas Superior Force s'il avait eu lieu sous l'ère de la PTP... Imaginez Week-End le lendemain...

*

Les courses à Maurice traversent une période difficile. On l'a dit et on le répète, leur pérennité est loin d'être assurée tant qu'un modèle adéquat n'est pas trouvé. En attendant, la GRA choisit le pragmatisme : trop de pression sur le HRO risque de compromettre le court et le moyen termes. Elle se démarque, avec raison, de la HRD de l'ancien régime et évite soigneusement de se montrer sévère contre le HRO, sachant que cela pourrait affecter le secteur, lui assenant un coup fatal... Est-ce que la GRA faillit à son devoir ? Non ! Elle sait que le HRO a besoin d'un temps de réadaptation pour retrouver sa vitesse de croisière et qu'une politique « zéro tolérance» envers le HRO gâcherait la relance. Car le gouvernement, comme l'a dit Delaître, fait tout son possible pour AIDER le HRO à relancer le secteur hippique, contrairement à son prédécesseur qui n'avait aucune notion des courses. Il voulait bien relancer les activités hippiques, suivant la publication du rapport Parry, mais il ne savait pas comment s'y prendre. En voulant jouer au sauveur avec un œil sur les législatives de 2024, l'ancien gouvernement a « assasiné » de sang-froid l'ancien HRO et par ricochet les courses ! De « sauveur » en « tueur », le public-turfiste ne l'a pas

pardonné en novembre 2024 !

*

En revanche, l'actuel gouvernement donne une véritable démonstration en termes de facilitateur dans un secteur économique qui a besoin de l'argent des contribuables pour se relancer. Le gouvernement de Ramgoolam le fait avec l'art et la manière ! Il aide et « protège » l'organisateur pour s'assurer que la relance puisse « gather momentum » en attendant des jours meilleurs, même si nous maintenons que la partie n'est pas encore gagnée en raison d'une certaine main invisible qui est en train de tout accaparer. Malgré de nombreuses failles notées depuis le début de la saison, le HRO n'a jusqu'ici jamais été mis à l'amende ! Pas une seule centième de roupie ! 'Nose-band' annoncé avant le départ pour Fencing Captain ? 'No problem' ! Jockey étranger en selle à l'entraînement sans l'autorisation de la GRA ? 'No problem', sauf amende à l'entraîneur ! Pagaille au niveau d'un retrait avant 9h et amplifiée par un message WatsApp trompeur d'un représentant du HRO aux bookmakers ? « No problem » !

*

Or, sous l'ère de la PTP, le régime d'alors était sans pitié que ce soit à travers la HRD ou d'autres institutions du pays. Pour avoir répondu favorablement à une demande des commissaires afin de leur permettre de mieux visionner le déroulement des courses sous différents angles, la PTP avait éliminé quelques branches aux abords des 300 mètres. Résultat : SANCTION du service forestier du ministère de l'agro-industrie ! Allez aujourd'hui faire un tour au Champ-de-Mars et regardez la taille des arbres au même endroit ! Ils ont été presque tous rasés sans la moindre sanction du service forestier contre le HRO ! Chapeau aux autorités qui aident le HRO à tous les niveaux ! Quid de l'affaire « breathalyzer » ? Alors que la PTP entamait pour la PREMIERE FOIS une saison de courses comme unique HRO en 2023 avec toute la pression que cela engendrait après le retrait du MTC, la HRD ne fit aucune preuve de flexibilité. Une faille notée au niveau du calibrage du « breathalyzer » en début de saison lui valut une amende de... Rs 100 000 ! Comme si on s'était servi de la PTP pour ensuite la transformer en un « punching ball » pour s'en dédouaner du sort des courses !

*

Bravo au gouvernement du Dr Ramgoolam qui montre à son prédécesseur comment s'y prendre en matière hippique !

UNE PUBLICATION DE TURF & SPORT

Graphistes : Maneesha Molla Bundhun, Darilen Chengalanee
Rédaction : Steve How, Kanen Chelumbrum, Kamlesh Rajcoomar, Irshad Sheik Mastan, Nitish V. Bhugobaun
Administration Office : Suite 3C, 3e étage, Hennessy Court, Rue Sir John Pope Hennessy, Port-Louis.
Tel: 214 3083

Turf & Sport

SMS PARIAZ
Pariaz péna létalaz

Communiqué

DUTCHING DÉCLINAISON II

Dutching partaz ou mise ant chak selection de fason ki ou gagne mem kantité, peu importe ki selection gagné.

Dutching Pari Simple lor plizir lecourse

Couver plizir souval lor plizir lécourse avek enn gain identik peu import ki souval gagné

Ex: Pu zwé Rs100 Dutching pari Simple lor plizir lecourse
R1H6, R3H5, R4H2

tap: 100dr1h6r3h5r4h2s

Selections	La cote (Rs)	Mise (Rs)	Gains (Rs)	Profit (Rs) (Gains - Mise)
R1H6	1800	38.16	624.55	524.55
R3H5	2000	34.55	624.55	524.55
R4H2	2500	27.48	624.55	524.55

Si 3 selection rentré	3 x Rs 624.55
Si 2 selection rentré	2 x Rs 624.55

Zwe par SMS lor 8685

THE SOIL PLUS LTD CHALLENGE CUP – 1400M (65+)

AT MY COMMAND VISE DES DÉBUTS VICTORIEUX

AT MY COMMAND

Pressenti pour courir la deuxième course classique de la saison, le crack annoncé de l'établissement Gujadhur va finalement faire ses débuts dans la course phare ce samedi sur 1400 mètres à l'occasion de la huitième réunion.

Considérée comme l'une des meilleures acquisitions de la campagne 2025, At My Command qui est un produit par Querari et Imperious Girl figurait parmi les meilleurs trois ans dans son pays natal et possède un bon palmarès avec notamment, 4 victoires et 13 placés en 25 courses disputées. Sujet de classe, il a couru en très bonne compagnie et ses réussites ont été enregistrées sur sprint mais il s'est également placé sur plus long (1600m, 1800m & 2000m). Grand cadre, ce hongre bai de cinq ans est assez versatile et tout laisse présager qu'il est promis à un bel avenir sur notre turf.

Ce beau modèle, dont les débuts sont attendus avec impatience semble être fin prêt pour sa première incursion ici comme l'attestent ses brillantes prestations matinales. En effet, on se souvient de son 'barrier trial' du 9 septembre dernier où il avait réalisé deux laps de 10 secondes et des poussières sans vraiment être sollicité par Manoel Nunes. Par la suite, il a enchaîné avec une superbe prestation sur la grande piste lors son 'grass gallop' aux côtés de Zil Moris une semaine précédant le Barbé, avec, à la clé, un excellent chrono; 12.53s, 11.51s, 10.49s, 11.86s & 13.27s. Ce mardi, il a marqué les esprits de par son travail de haute facture en solitaire sur la piste en sable. La manière avec laquelle il a accéléré dans la ligne droite et en montée après le passage du but en est une indication claire et nette que le coursier de l'écurie Gujadhur est 'top fit' pour ses débuts.

Avec un rating de 118 lors de sa dernière sortie sud-africaine, il débutera sa carrière mauricienne avec une valeur de 86. Il portera, certes, le 'top weight' de 61kg ce samedi mais il possède suffisamment de classe pour s'illustrer d'entrée.

Goethe, de son côté, a pleinement bénéficié de sa première sortie 2025 où il avait été contraint de suivre à l'extérieur de The Mauritian sur tout le parcours sous une pluie battante. Il a très bien pris cette première mise en jambes et affiche des progrès évidents. D'ailleurs, il a été transcendant lors de son travail de vendredi sous la conduite de Denis Schwarz; 11.94s, 11.25s et 12.74s. En cas de défaillance de At My Command, faudra compter avec lui pour la victoire.

COMMUNIQUÉ

People's Tote

SCAN TO PAY DIREK LOR OU KOMPT AVEK

Zwenn Pay

Zis 3 étap:

Étap 01
Visit:
www.peoplestote.com/zwennpay

Étap 02
Met ou numero telefonn ek montant.

Étap 03
Scan ou QR code personel via ou applikasyon bancaire.

DEPO DIREK EK SAN TRAKA

www.peoplestote.com

Servis Kliyan
260-4710

Pou plus info et explication avoy '**help**' lor **8844**

18
Minor ek kredit interdit

Entraînement – Vendredi 26 septembre 2025

BONNE FORME AFFICHÉE PAR WILLIE JOHN, ZOOMIE ET TYRION LANNISTER

Plusieurs chevaux qui prendront part à la 8e journée se sont exercés sur la petite piste le vendredi 26 septembre. Alors que certains activent leur préparation en vue du 'Golden Trophy', qui aura lieu le 18 octobre sur 2200m.

Havana Moon a tapé dans l'oeil de par sa très bonne condition. C'est un coursier qui a l'air de gagner davantage en puissance. En effet, il a dégagé une certaine aisance lors de son 'work out' sur la petite piste. **Willie John** a été préparé avec le plus grand soin depuis sa dernière sortie. Ce bai a sorti une très bonne impression lors de son travail en solo, confirmant ses bonnes dispositions du moment.

S'il y a un coursier qui ne passe pas inaperçu ces derniers temps, c'est bien le nouveau **Gun Barrel**, un bel alezan, qui progresse après chacune de ses séances matinales. L'autre nouvelle unité, **Just Var** semble être aussi prometteuse et poursuit sa préparation en vue de ses débuts, mais compte encore une marge de progression.

At My Command a livré une très bonne prestation en solitaire sur la piste de sable. Sous la selle de Manoël Nunes, ce coursier a donné entière satisfaction lors de son travail. **Sun Blushed** a une fois été l'auteur d'une belle générosité lors de son galop avec le jockey brésilien, confirmant qu'il est 'top fit' pour effectuer ses débuts en compétition. **Join The Dots** a bénéficié d'un entraînement méthodique et il semble être beaucoup mieux qu'à sa précédente sortie.

Zoomie a maintenu une belle forme et son travail a été satisfaisant, démontrant sa bonne forme du moment. **Grand Bay** affiche une bonne condition et son travail a été convaincant. **Wugug** s'est refait une santé et elle ne donne pas signe de baisse de condition. Monumental a bien récupéré de son dernier galop de course.

Tyrion Lannister a bénéficié pleinement de son premier galop de course et cela s'est confirmé lors de son travail de ce vendredi. **Nordic Prince** s'est exercé plaisamment lors de son galop et il semble être à son meilleur niveau actuellement. **Furie Nocturne** est également dans de bonnes dispositions, ayant été bien ménagé par son entourage.

S'il y a un coursier qui ne passe pas inaperçu de par sa bonne condition physique, c'est bel et bien **Shah Akbar,** qui respire une belle santé en ce moment. **Mind Map** ne peut pas être mieux dans sa peau, avec une bonne forme en apparence. **Sugar Blast** active sa préparation en vue du 'Golden Trophy' et il devrait être à son 'peak' pour cette épreuve.

Captain Bombshell semble avoir retrouvé la plénitude de ses moyens et son galop a été très intéressant avec le 'hood' et les 'blinkers'. **Daring Dash** a profité de sa première sortie pour améliorer sa condition. C'est un coursier qui est encore mieux dans sa peau et quoiqu'il ait joué quelque peu de la tête, il s'est bien comporté à la fin de son travail. Le nouveau **Ninety Nine Heros** possède beaucoup de travail sous la ceinture et il a travaillé à la satisfaction de son entourage. **Manhatten Cafe** a l'air de retrouver ses automatismes, avec un travail intéressant sur la piste de sable.

Menelaus affiche une forme splendide et il s'est montré bien entreprenant sur la petite piste. La première mise en jambes de **One And All** lui a fait un bien énorme car il a donné une belle réplique à **Betathantherest**, en évoluant à l'intérieur de celui-ci.

Walking On Wings se trouve dans une très belle forme, comme en atteste l'état de son 'coating'. **Good Council** s'est bien comporté en solo avec Raymond Danielson en selle, son travail axe en vue du 'Golden Trophy'.

Free To Win progresse après chacune de ses séances d'entraînement et il a fait preuve d'un bon potentiel sous la selle de Ivaldo Santana. Le nouveau **Kola Tonic** ne laisse pas insensible le public lors de ses 'work outs', avec un bon galop a son compte ce matin.

Entraînement – Mardi 30 septembre 2025

AT MY COMMAND, HAVANA MOON ET BUGALUGS À SUIVRE DE PRÈS

Deux 'barrier trials' figuraient au programme de cette séance d'entrainement de mardi matin, dont deux 'batchs' de trois nouveaux chevaux. Sur la petite piste, ils sont plusieurs qui ont retenu l'attention de par leur bonne condition physique.

Lors du premier essai, il y a eu lutte pour le commandement et c'est finalement **Danilo Danilovitch** (Mootien – B1N) qui a pris les choses en main à l'avant pour tenir jusqu'au bout. Il a devancé aisément **Fateful Day** (S.Mahadia – N) et **Lets Play Poker** (C.Dab,y – B1N).

Dans le deuxième test, **Zacatoo** (A.Nagadoo – B1N) a déployé une bonne pointe de vitesse initiale pour prendre le commandement à son compte. Il n'a jamais été rejoint pour s'imposer avec autorité devant **Lloyd Wright** (CD – B1N) et **Spirito Selvaggio** (C.Daby – B1N).

At My Command, qui figure parmi les meilleures acquisitions 2025, et dont les débuts sont attendus avec impatience, est fin prêt pour la compétition. C'est un coursier qui a marqué les esprits lors de ses 'work outs'. La façon qu'il exerce et par rapport à ses prestations lors de ses séances matinales, il devra être un 'strong contender' lors de sa première sortie. C'est aussi le cas pour **Sun Blushed**, qui a bénéficié d'un entraînement méthodique et qui est 'top fit' pour ses débuts en course.

Join The Dots a une nouvelle fois fait preuve d'une belle générosité sur la petite piste confirmant sa bonne santé du moment. **Zoomie** a aussi tapé dans l'œil de par sa bonne forme, ayant été bien ménagé depuis sa dernière sortie. **Grand Bay** jouit d'une bonne santé et a été soigneusement préparé depuis sa précédente sortie victorieuse. **Crescent** ne peut pas être mieux dans sa peau et son travail a été satisfaisant comme à l'accoutumée.

Havana Moon a réalisé un travail de feu en bouclant les derniers 400m dans les 22 secondes et des poussières. **Willie John** a très bien assimilé ses 'work outs' et sa forme est irréprochable actuellement. Le nouveau National Award est arrivé à un stade avancé concernant sa préparation, avec un travail méticuleux de la part de son entourage depuis quelque temps déjà.

Cumbre Vieja se trouve dans de très bonnes dispositions et son travail a été très plaisant, confirmant sa bonne forme. **San Andreas**, auteur de deux victoires consécutives, a maintenu une stabilité concernant sa condition, ayant été bien entretenu par son entourage.

Sugar Blast est entraîné avec beaucoup de soin en vue du 'Golden Trophy) et il a fait preuve d'un bon potentiel alors qu'il exerçait à l'extérieur de **Holy Warrior**. **Shah Akbar** avait comme compagnon de 'box **Grand Vision**, et ces deux chevaux ont travaillé plaisamment, démontrant leur bonne santé du moment. **Furie Nocturne** a bien pris ses 'work outs' et se trouve en bonne condition.

Bulagugs semble avoir encore progressé et cela s'est confirmé lors de son bon galop avec comme 'sparring partner' le nouveau **Zakho.** C'est aussi le cas pour **Pieter Both**, qui est également bien dans sa peau et qui s'est bien comporté aux côtés de **Cider House Rules.**

High Key a donné entière satisfaction lors de ses 'work outs' sous la selle de Raymond Danielson. **Tsunami Warning** a de nouveau travaillé de façon convaincante, reflétant que son acclimatation s'est bien passée. Alors que **Mystery Cache** a été bien préparé et il jouit d'une bonne santé.

Not In Doubt affiche toujours une belle forme en apparence et il s'est montré bien appliqué sur la petite piste.

Captain Cola s'est exercé à la régulière et affiche une forme stable. Alors que **Walls Of Dubrovnik** s'est bien repris de sa dernière course et s'est bien comporté en solitaire.

Captain Arrow progresse après chacune de ses séances d'entrainement et il a bien pris son travail ce matin.

UN FIASCO TOTAL : QUAND UNE COURSE TOURNE AU SCANDALE

Ce qui s'est produit vendredi dernier restera comme l'un des moments les plus sombres de cette saison déjà fragile. Une course complètement déréglée, digne d'un scénario bollywood, où les turfistes ont été baladés d'un communiqué à l'autre, avec en toile de fond des fluctuations de cotes qui font plus penser à une "partie de poker".

Tout commence avec le retrait d'Opaque vendredi matin, qui oblige à rouvrir les paris. À ce stade, Alpine Challenge est logiquement favori, affiché à Rs 200, pendant que son compagnon d'écurie Superior Force plafonne à Rs 500. Puis, coup de théâtre, un communiqué annonce que Superior Force va courir avec un tongue tie, équipement pourtant absent du programme officiel publié la veille. Hasard ou coïncidence ? Quelques instants avant la publication de ce communiqué, d'énormes mises se multiplient sur Superior Force, suffisamment pour le propulser favori à Rs 230, alors qu'Alpine Challenge chute à Rs 280.

Et que fait l'autorité? Le GRA réagit… à 22h00 le soir même. Oui, vous avez bien lu. Tard dans la nuit, un communiqué tombe. Les "Racing and Betting Analysts" auraient détecté des paris "pas si normaux" sur Superior Force. En conséquence, tous les paris ont été annulés pour la deuxième fois et seront de nouveau ouverts samedi matin. Une décision tardive, qui laisse déjà les turfistes dans le flou le plus total.

Mais la suite est encore plus ahurissante. Samedi matin, c'est Secret Oasis qui attire soudainement les foules. Sa cote passe d'un invraisemblable Rs 1500 vendredi à… Rs 350! Sur la piste, le scénario colle parfaitement aux mises. Le stable supervisor de l'écurie PFK annonce lui-même au micro officiel qu'il commence à avoir des doutes sur la tenue d'Alpine Challenge sur 1650m et qu'il ne demandera pas à son jockey d'insister pour le commandement. Monsieur, n'aviez-vous pas ces interrogations avant d'engager votre cheval? Faut-il rappeler qu'Alpine Challenge avait déjà gagné sur 1600m à Maurice ? Etonnamment, certains parieurs semblaient détenir cette "info" bien avant le grand public.

Le déroulement de la course ? Une formalité. Secret Oasis prend la tête tranquillement, sans pression. Alpine Challenge, soi-disant limité en tenue, est lancé en grande pompe à 450m du but, alors qu'il voyageait encore très bien. Une attaque prématurée qui laisse perplexe. Le grand "gagnant", se nomme Superior Force, qui profite du shortest way home pour couper le fil. Offert à Rs 500 à la fermeture des paris, combien réellement ont eu la main heureuse ?

Au final, c'est une course qui soulève bien plus de questions qu'elle n'apporte de réponses. Alors, soyons clairs :

Pourquoi les commissaires n'ont-ils pas convoqué l'entraîneur de Secret Oasis avant la course, vu l'explosion suspecte de sa côte?

Pourquoi avoir attendu 22h pour reconnaître des paris "pas normaux" ?

Qu'est-ce qui a poussé l'entourage d'Alpine Challenge à changer de discours à la dernière minute?

Les turfistes ont assisté à un spectacle lamentable, avec des fluctuations de cotes inexplicables, des décisions tardives, une absence de transparence et des déclarations contradictoires. Les gros parieurs qui avaient misé sur Secret Oasis pensaient rafler la mise, mais à la place… "bom eklat dan lame".

PRIX DE L'ARC DE TRIOMPHE 2025 – KALPANA, L'ÉTOILE DE JUDDMONTE PRÊTE À BRILLER

Le Qatar Prix de l'Arc de Triomphe 2025, programmé ce dimanche à Longchamp, réunit une affiche prestigieuse. Aventure, entraînée par Christophe Ferland et montée par Maxime Guyon, rêve d'offrir un premier Arc à son jockey. Invaincue en quatre courses cette année, Minnie Hawk, présenté par Aidan O'Brien et confié à Christophe Soumillon, se présente comme un sérieux client. Les Japonais ne sont pas en reste avec Byzantine Dream (Oisin Murphy) et Croix du Nord, qui vient de dominer Daryz lors des Arc Trials.

Mais notre préférence reste pour Kalpana, la représentante de Juddmonte. Deuxième des King George derrière l'exceptionnel Calandagan, hongre qui aurait été favori de cet Arc sans son statut, elle avait ce jour-là résisté à toutes les attaques avant de céder dans les ultimes mètres. Un vrai signe de classe et de courage.

Sa récente déconvenue dans les September Stakes n'efface rien. Le parcours piégeux, le rythme peu sélectif et la gêne à deux reprises en ligne droite expliquent ce contre performance. Aujourd'hui proposée à 15/1, Kalpana offre une valeur sûre pour les parieurs avisés. Elle possède tout. La tenue, la polyvalence, le courage et l'expérience. Si elle obtient un parcours limpide, elle a les moyens d'offrir un nouvel Arc à Juddmonte et d'écrire son nom dans la légende.

FOO KUNE – GUJADHUR : LE DUEL AU SOMMET EST LANCÉ

La 7e journée a donné le ton. Le championnat 2025 ne sera qu'une affaire à deux. L'écurie Paul Foo Kune a frappé un grand coup avec cinq victoires. Fencing Captain, Summer Snow, Superior Force, Wolf Mountain et Brave Bomber ont offert un festival qui propulse le yard de PFK en tête des débats.

Mais Gujadhur a répondu avec panache. Le Barbé Cup a été l'affaire de Itsrainingwilliam, qui a dominé la grande course du jour, tandis qu'Allez Moris arrachait une deuxième place précieuse. Cerise sur le gâteau, Itsrainingwilliam détrône Wolf Mountain et s'installe comme nouveau numéro un du classement des chevaux.

Chez les jockeys, Manuel Nunes occupe la pole position, mais le retour imminent de Donovan Mansour pourrait tout chambouler.

Une chose est sûre, derrière ces deux armadas, les autres écuries font de la figuration. À l'exception de Vincent Allet, qui possède indéniablement quelques atouts à faire valoir. Le championnat 2025 a désormais son scénario. Un bras de fer explosif entre Foo Kune et Gujadhur, et rien d'autre.

RES KONEKTE EK LEKURS LOR ENN SEL PLAS

SMS PARIAZ
Pariaz péna létalaz

www.smspariaz.com

LACOTE
RACECARD
REZILTA
MAGAZINE
DERNIER NEWS
LIVE STREAMING

2603777

Plis info:
Avoy "Help" lor 8685

Mineurs ek kredits interdit

SMS PARIAZ
Pariaz péna létalaz

Communiqué

PLACE ACCUMULATOR

TAP PLIN SAN BEL RISK !

Place Accumulator = Accumulator avek Moin Risk
Avoy: 100r2h4r5h6p lor 8685

Pou plis info: www.smspariaz.com 260 3777 "Help" lor 8685

18 Mineur ek Credit interdit

The Mauritius Telecom Barbé Cup - 1600m - Gr1 – WFA

ITSRAININGWILLIAM FAIT ÉTALAGE DE SA CLASSE

La deuxième épreuve classique de la saison, The Mauritius Telecom Barbé Cup, course de Groupe 1 est revenue à l'outsider Itsrainingwilliam avec Iannish Taka en selle. Une course sensationnelle du jeune cavalier mauricien qui a réalisé un parfait bout en bout sur le troisième représentant de la plus vieille écurie du turf locale.

Favori battu dans la Duchesse, le magnifique alezan par William Longsword et Imvula avait des excuses à faire valoir. Par la suite, il fut retiré lors de sa sortie suivante derrière les boîtes de départ pour cause de boiterie. Mais c'était sans compter sur la détermination de l'entraîneur Ramapatee Gujadhur de le ramener à son meilleur niveau pour la grande course de samedi, qui, d'ailleurs, était parmi ses objectifs principaux. En effet, son entraîneur lui a accordé tout le temps nécessaire pour retrouver ses automatismes sans vraiment le bousculer et il en a profité pour lui accorder des séances de natation. Du reste, son 'grass gallop' du vendredi 19 septembre dernier en était une indication que l'alezan de six ans avait bien progressé et qu'il allait aborder cette course dans un bel état de forme.

De sa bonne troisième ligne, Itsrainingwilliam est sorti très vite des boîtes de départ et après pratiquement 100 mètres de course, Iannish Taka s'est retrouvé aux avant-postes sans trop de peine. À son extérieur, s'amenait Captain Lannister qui insistait pour le commandement mais Taka n'a pas bronché et a gardé la position tête et corde. Plusieurs longueurs derrières, Bless My Path sous la selle de Sooful, faisait un deuxième train et les principaux favoris étaient contraints de suivre très loin des meneurs. Aux abords de la Rue du Gouvernement, Itsrainingwilliam lançait le sprint final et seuls Allez Moris et Meridius on pu revenir très fort. Le favori, Allez Moris sous la conduite de Manoel Nunes a terminé à la vitesse du vent pour échouer à seulement 0.10L de son compagnon d'écurie tandis que Meridius n'a nullement démérité en prenant une excellente troisième place à moins d'une longueur du gagnant. Par ailleurs, William Iron Arm et The Gatekeeper n'ont pu que prendre la 4e et 5e place respectivement.

Quintuplé pour l'établissement Foo Kune dont 4 réussites pour Kersley Ramsamy

Les semaines se suivent et se ressemblent pour le cavalier mauricien, Kersley Ramsamy et l'établissement Paul Foo Kune. En effet, après leurs brillants triplé lors de la journée précédente, l'état-major de l'écurie Foo Kune a ramené la bagatelle de cinq victoires, dont quatre pour Kersley Ramsamy qui, il faut le souligner, n'a pas commis d'erreur en remplacement de Donavan Mansour.

Dans la première course, le grandissime favori Summer Snow, bien monté par le mauricien, a dû puiser dans ses réserves pour résister à l'assaut final de Future Frequency. Le 'banker' de la journée, Fencing Captain n'a pas commis de faute dans la deuxième épreuve en réalisant un parfait bout en bout. Il faut faire ressortir, que Secret Circle et Ziva La Winter ont été déclarés non-partants dans la première et deuxième course respectivement.

En selle sur l'excellent Wolf Mountain dans la cinquième course, Kersley Ramsamy a fait preuve de beaucoup de sang-froid face au nouveau Solomons Seals qui était piloté par Rai Joorawon. Par ailleurs, la septième course nous a réservé une petite surprise car le gros favori Courtly a mordu la poussière pour la première fois ici. Piloté en toute confiance par Ramsamy, Brave Bomber a sorti le grand jeu pour s'imposer de bout en bout. Pour rappel, Royal Sovereign qui était engagé dans cette même épreuve, a été suspendu pour le reste de la saison. Une sanction infligée par les commissaires car ils estiment que le coursier représente un danger pour lui-même et pour ses adversaires.

Finalement, Bhawan Sooful qui pilotait la doublure Superior Force dans la troisième course, est venu régler Secret Oasis au finish. Pourtant, le pensionnaire d'Arveen Nagadoo avait eu un parcours limpide à l'avant mais c'était sans compter toute la détermination de Sooful dans les derniers mètres de l'épreuve.

D'autre part, Iannish Taka s'était signalé de fort belle manière avec Sea Dance dans la 4e course. Il a tiré profit de sa ligne en or pour garder la position tête et corde avant de résister facilement au nouveau Fine One, alors que United Prince s'est contenté de la 3e place. Finalement, Manoel Nunes a pu sauver les meubles dans l'épreuve de clôture avec Amancio qui par la même occasion, ouvre enfin son compteur au Champ de Mars. Le favori Master Of Mystery a terminé très fort pour échouer à seulement 0.30L du coursier de l'établissement Gujadhur.

People's Tote

COMMUNIQUÉ

Install Nou App

SCAN MWA

Telesarz mobile app lor www.peoplestote.com

PEOPLE'S TOTE CHANNEL!

SCAN MWA

Follow us

260 4710

www.peoplestote.com

Mineurs ek kredit interdit

12h15 | 1 | THE BOBCAT CHALLENGE CUP - 1365M | B41

5 LAST PERF	NO.	HORSE	STABLE	JOCKEY	CHANCES	WEIGT	DRAW	EQUIP	ODDS	BEST TIME	TIME FACTOR
New	1	TSUNAMI WARNING	A.N	B.Ecroignard	*	62(-4)	5	N	750		
3-2/1-1-3	2	BABYLON	SM	R.Perez	*	61.5	2	A	420		
2-2-8/4-4	3	COLOUR OF MONEY	SM	N. Oodith		60.5	3	BTA	1500		
1/2/3-1-1	4	SAN ANDREAS	PFK	K.Ramsamy	*	60	4	NXTA	520		
0-0-0-1-1	5	HAVANA MOON	RG	R.Joorawon	***	59	1	NA	160		

JACKPOT 8

12h50 | 2 | THE SACHIN SOHODEB MEMORIAL CHALLENGE CUP - 1450M | 0-25

5 LAST PERF	NO.	HORSE	STABLE	JOCKEY	CHANCES	WEIGT	DRAW	EQUIP	ODDS	BEST TIME	TIME FACTOR
0-0-0-0-2	1	CATCHA DRAGON	A.N	R. Danielson	**	61.5	2	B1N	260		
2-2/3/3-2	2	CIDER HOUSE RULES	CD	B.Sooful	***	61.5	3	NA	420		
2-2-2/3-3	3	CYBOTIX	VA	D Schwarz		60.5	6	A	550		
0-0-0-5-4	4	RIVER HAWK	G.	J.Sophie		60.5(-4)	7	N	1100		
6-3-4-2-3	5	CELESTIAL MAGMA I	SM	R.Perez		60	5	B	1100		
R-8/5-3-5	6	CLOUD SEEDER I	AS	S.Rama	*	60	8	SNTA	3500		
2-3-2/5-4	7	CAPTAIN'S CONSORT	PFK	K.Ramsamy		59	4	B1NA	800		
0-0-5/7-2	8	MALINOIS	VA	R K Chumun		59	1	SA	1200		

Anti-bleeding treatment: T: Twyblid, I: Infiltration

JACKPOT 8 PLACEPOT

13h25	3	THE SOIL PLUS COMPOST CHALLENGE CUP - 1600M								B36
5 LAST PERF	NO.	HORSE	STABLE	JOCKEY	CHANCES	WEIGT	DRAW	EQUIP	ODDS	BEST TIME	TIME FACTOR
New	1	ALL ABOUT LOVE	RG	R.Joorawon	*	62	1	BNA	620		
0-0-0-1-1	2	CUMBRE VIEJA	PFK	K.Ramsamy	***	61.5	2	NA	170		
1-R-1/3-2	3	HIGH KEY	A.N	R. Danielson	*	61	5	HPXA	620		
2-1-1-3/2	4	TAKING SILK I	A.N	B.Sooful	*	61	7	BNTA	2600		
4-4-1-1-3	5	LORD OF LIGHT	JA	P.Horil		60.5	8	DA	6000		
0-1-5/2-3	6	MASTER POINT I	VA	D Schwarz		60.5	4	TA	1300		
0-0-0-2-2	7	PIETER BOTH	CD	I.Taka	**	60.5	6	NA	550		
1/2-3-4-2	8	GONNABEALRIGHT I	VR	I.Santana		59.5	3	BNTA	2600		

JACKPOT 8 JACKPOT 6 PLACEPOT

14h00	4	THE SP ECOGROW PLUS CHALLENGE CUP - 1365M								B51
5 LAST PERF	NO.	HORSE	STABLE	JOCKEY	CHANCES	WEIGT	DRAW	EQUIP	ODDS	BEST TIME	TIME FACTOR
0-0-0-0-3	1	ONE AND ALL	A.N	R. Danielson	**	60	3	NA	380		
3/5-9/4-5	2	EMERALD BAND	VA	R K Chumun		59.5	5	N	7000		
1-1-1/4/1	3	HARDFALLINGRAIN I	CD	I.Taka	*	58.5	4	SA	400		
1/2-1/2-2	4	FURIE NOCTURNE I	VA	D Schwarz	***	57.5	2	NA	370		
0-0-0-3-2	5	MONUMENTAL T	G.	M.Nunes	**	57	6	N	550		
New	6	NATIONAL AWARD	RG	R.Joorawon	**	57	1	SNA	330		

Anti-bleeding treatment: T: Twyblid, I: Infiltration

JACKPOT 8 | JACKPOT 6 | PLACEPOT

14h35 | 5 | THE SP ENRICHED TOPSOIL CHALLENGE CUP - 1600M | B56

5 LAST PERF	NO.	HORSE	STABLE	JOCKEY	CHANCES	WEIGT	DRAW	EQUIP	ODDS	BEST TIME	TIME FACTOR
0-1-6/5-2	1	MANHATTEN CAFE	SM	B.Bhaugeerothee	✱✱	61	1	NYA	750		
1-1-2/4-1	2	MENELAUS	A.N	R. Danielson	✱	60.5	7	TA	800		
2-7-3-8/1	3	TRANSONIC	SM	R.Perez	✱✱	60	6	TXA	700		
0-0-0-R-2	4	WILLIE JOHN	RG	R.Joorawon	✱✱	60	3	NA	250		
2-1-2/2-3	5	GRAND VISION	VA	D Schwarz	✱✱	59.5	9	NA	900		
3-4-3-5/6	6	ABSOLUTIST I	AS	S.Rama		59	5	BN	9000		
0-0-0-2-2	7	BUGALUGS I	CD	I.Taka	✱✱✱	58	4	NA	330		
1/4-1-1/7	8	WILLIAMTHEFIGHTER I	VR	I.Santana		57.5	8	ONA	2500		
2-1/5-6-3	9	BACKPACKER	VA	R K Chumun		53	2	BA	3000		

JACKPOT 8 | JACKPOT 6 | JACKPOT 4 | PLACEPOT

15h10 | 6 | THE SP SEEDLING SUBSTRATE CHALLENGE CUP - 1365M | B61

5 LAST PERF	NO.	HORSE	STABLE	JOCKEY	CHANCES	WEIGT	DRAW	EQUIP	ODDS	BEST TIME	TIME FACTOR
1/1-1-1/3	1	THOMAS HENRY I	VA	R.Joorawon		60.5	3	NA	430		
0-0-0-0-1	2	DARING DASH	SM	R.Perez	✱✱✱	59.5	2	ZNA	360		
1-1-2/1/1	3	CAPTAIN MIKE	VA	D Schwarz	✱	57	1	NA	240		
0-0-0-5-1	4	GRAND BAY	G.	M.Nunes	✱✱	55(+0.5)	4	N	350		

Anti-bleeding treatment: T: Twyblid, I: Infiltration

***Race 6 Horse 4 Grand Bay will carry 55.5kg**

JACKPOT 8 | JACKPOT 6 | JACKPOT 4 | PLACEPOT

15h45 — 7 — THE SOIL PLUS LTD CHALLENGE CUP - 1400M — 65+

5 LAST PERF	NO.	HORSE	STABLE	JOCKEY	CHANCES	WEIGT	DRAW	EQUIP	ODDS	BEST TIME	TIME FACTOR
New	1	AT MY COMMAND TI	G.	M.Nunes	✱✱✱	61	6	N	200		
1-1/1-1/3	2	GOETHE I	VA	D Schwarz	✱	57.5	5	NTA	420		
0-0-0-0-6	3	PORT LOUIS	G.	R.Perez	✱	56	1	N	660		
4-3-2-4/6	4	YOUR PACE OR MINE I	A.N	B.Ecroignard		53(+1)	4	NT	3300		
4-1/5/4-2	5	XAVION	PFK	I.Taka		53	2	NXA	420		
2-2-3/2-2	6	BETATHANTHEREST I	A.N	B.Sooful		53	3	SNA	780		

***Apprentice Ecroignard will not claim his allowance in Race 7**
***Horse 4 Your Pace Or Mine will carry 54kg**

JACKPOT 8 | JACKPOT 6 | JACKPOT 4 | PLACEPOT

16h20 — 8 — THE SP LAWN TOP DRESSING CHALLENGE CUP - 1600M — B66

5 LAST PERF	NO.	HORSE	STABLE	JOCKEY	CHANCES	WEIGT	DRAW	EQUIP	ODDS	BEST TIME	TIME FACTOR
2-3/1-1-1	1	MAGNUM P I I	VR	I.Santana	✱✱	60.5	4	BNA	320		
0-0-0-0-1	2	TYRION LANNISTER I	VA	D Schwarz	✱✱✱	59	2	NA	260		
New	3	ZAKHO I	CD	B.Sooful		58	5	NA	700		
1-3-3/4-4	4	FREE TO WIN	VR	K. Mohun	✱	57(-4)	1	XA	1000		
0-0-0-1-2	5	JOIN THE DOTS T	G.	M.Nunes	✱✱	55.5	6	N	320		
4-R-R/6-4	6	FAVOUR	VA	R K Chumun		54.5	3	NA	2600		

Anti-bleeding treatment: T: Twyblid, I: Infiltration

JACKPOT 8 | JACKPOT 6 | JACKPOT 4 | PLACEPOT

17h00	9	THE NUNDKISHORE GUJADHUR CUP - 990M								B31
5 LAST PERF	NO.	HORSE	STABLE	JOCKEY	CHANCES	WEIGT	DRAW	EQUIP	ODDS	BEST TIME	TIME FACTOR
0-0-0-1-2	1	MIND MAP	VA	D Schwarz	***	61	3	A	215		
3-3-1-2/3	2	GANG LEADER	JA	P.Horil		59	5	DA	3300		
0-0-0-2/2	3	MYSTERY CACHE I	A.N	R. Danielson	**	58.5	6	B1A	550		
New	4	MYSTIC MAJESTY	VR	I.Santana		58.5	4	A	320		
New	5	NEW YORK CITY	PFK	K.Ramsamy		58.5	7	NA	800		
0-0-0-0--0	6	PAVED WITH GOLD	G.	I.Taka		58.5	2	N	700		
0-0-0-0-4	7	ZYGI	VA	R K Chumun		56.5	1	S	5000		

People's Tote

COMMUNIQUE

02 October 2025

Exotic Bets for Race Meeting 8

For meeting 8 (04 October 2025), the public is hereby informed that the following exotic bets will start as follows:

Saturday 04 October 2025

JACKPOT 4 — *Starts on Race 6*

JACKPOT 6 — *Starts on Race 4*

JACKPOT 8 — *Starts on Race 2*

PLACEPOT — *Starts on Race 3*

For any information, kindly visit our website www.peoplestote.com or contact our customer support 260 4710

The Management

PARI

COMMUNIQUE

DAN LORD

People's Tote

BIPOT

Enn paryer zwe lor de seval ki bizin fini premie ek deziem dan lord exak ki zot pou fini.

SMS Format: [Montan]r[Nimero lekours]h[Nimero seval]h[Nimero seval]

EX: 100r1h2h3

TRIPOT

Enn paryer zwe lor trwa seval ki bizin fini premie, deziem ek trwaziem dan lord exak ki zot pou fini.

SMS Format: [Montan]r[Nimero lekours]h[Nimero seval]h[Nimero seval]h[Nimero seval]

EX: 100r1h3p

QUADPOT

Quadpot se enn pari kot ou bizin miz lor 4 seval dan enn lekours dan lord, ki zot pou fini — premie, deziem, trwaziem ek katriem.

SMS Format: [Montan]r[Nimero lekours]h[Nimero seval]h[Nimero seval]h[Nimero seval]h[Nimero seval]

EX: 100r1h2h3h1h4

Scan

Servi "," ant nimero seval si ou oule met plizier seval pou enn mem pozision dan Bipod, Tripod, Quadpot.

Examp: 100r1h2,3h1,4h5

Telesarz nou aplikasion

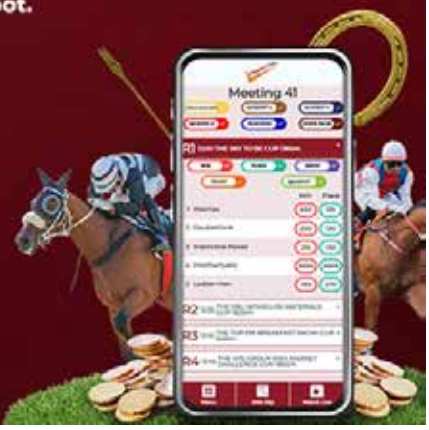

WWW.PEOPLESTOTE.COM

260 4710 "HELP" LOR 8844

18 Mineurs ek Crédits interdit

1 — THE BOBCAT CHALLENGE CUP

PRIX : 1er: Rs.87000 - 2e: Rs. 34000 - 3e: Rs. 17000 - 4e: Rs. 10000 .

12h15 | **1365 mètres** | **BENCHMARK 41**

1 — TSUNAMI WARNING (A. NAGADOO) [RATING 43]

h.b S.AF 5yrs by DANON PLATINA (JPN) - SALTWATER GIRL

LIGNE	POIDS	JOCKEY
5	62(-4)	B.Ecroignard

N

Palmarès: S.AF form: 13-2-3 - Won on 1400(1)1600(1) || MRU form: 0-0-0

Date	Ref.	Dist. & Rat.	Jockey	Equip	Hcp	Open odds	Close odds	Ligne	600	300	150	BUT	Margin	Winner (*Second)	Finish Time	Last 600m	Rating	Piste	KG	Comments
14.10.23	-	1250	M.Winnaar	A	59	25/1	80/1	7	-	-	-	6	7.3	Nordic Chief	76.29	-	-	-	-	
29.10.23	-	1400	M.Winnaar	A	58	20/1	25/1	3	-	-	-	7	5.25	Get Impressed	85.76	-	-	-	-	
02.12.23	-	1200	CRAIG ZACKEY	A	60	14/1	20/1	7	-	-	-	8	6.6	Trippi's Silk	73.15	-	-	-	-	
10.02.24	-	1400	CRAIG ZACKEY	A	60	8/1	17/2	9	-	-	-	8	3.5	In The Bag	89.04	-	74	-	-	
03.03.24	-	1600	CRAIG ZACKEY	A	56.5	7/1	25/2	7	-	-	-	2	0.4	Four Jacks	100.79	-	69	-	-	
06.04.24	-	1600	M.Winnaar	A	56	4/1	7/2	9	-	-	-	4	1.45	Baton Rouge	100.89	-	70	-	-	
30.04.24	-	1400	CRAIG ZACKEY	A	57.5	33/10	11/2	11	-	-	-	3	2.3	Devil A Saint	86.29	-	71	-	-	
02.06.24	-	1600	CRAIG ZACKEY	A	60	4/1	3/1	5	-	-	-	1	-0.3	*Etoilefillante	102.14	-	71	-	-	
28.09.24	-	1250	S.Moodley	A	60	20/1	50/1	10	-	-	-	9	4.45	Twentytwentyvision	75.72	-	75	-	-	
19.10.24	-	1600	CRAIG BANTAM	A	57	25/1	66/1	11	-	-	-	9	11.3	Song To The Moon	99.35	-	75	-	-	
09.11.24	-	1600	CRAIG BANTAM	A	55.5	40/1	125/1	14	-	-	-	7	4.5	Sail The Seas	97.85	-	71	-	-	
28.12.24	-	1400	CRAIG ZACKEY	A B	61	4/1	5/2	2	-	-	-	1	-0.1	*Trippi's Silk	86.13	-	68	-	-	
11.02.25	-	1600	CRAIG ZACKEY	A B	57.5	5/1	17/2	4	-	-	-	8	6.85	Please Be True	101.23	-	73	-	-	

Auteur d'un excellent Barrier Trial. Ne va pas être ridicule pour ses débuts.

2 — BABYLON (S.MAHADIA) [RATING 42]

h.b S.AF 5yrs by GLOBAL VIEW (USA) - NINIVAH

LIGNE	POIDS	JOCKEY
2	61.5	R.Perez

A

Palmarès: S.AF form: 8-0-4 || MRU form: 8-4-4 - Won on 990(2)1365(1)1500(1)

Date	Ref.	Dist. & Rat.	Jockey	Equip	Hcp	Open odds	Close odds	Ligne	600	300	150	BUT	Margin	Winner (*Second)	Finish Time	Last 600m	Rating	Piste	KG	Comments
18.06.23	-	1000	D.Gouveia	A	60	6/1	9/2	6	-	-	-	4	4.8	Happy Analia	59.09	-	Â	-	-	
15.07.23	-	1200	G.Lerena	A	57	6/1	5/1	1	-	-	-	2	0.25	Try Me	73.85	-	Â	-	-	
17.08.23	-	1200	G.Lerena	A	60	72/100	1/1	3	-	-	-	2	0.25	Here With Me	73.06	-	Â	-	-	
03.10.23	-	1000	G.Lerena	A	59	15/10	5/2	7	-	-	-	3	5	Kinshin Sha	58.02	-	83	-	-	
12.11.23	-	1160	G.Lerena	A B	59	4/1	5/1	13	-	-	-	5	8.5	Edward Rye (arg)	69.02	-	82	-	-	
02.12.23	-	1200	G.Lerena	A	60	5/1	25/2	8	-	-	-	11	8.65	Trippi's Silk	73.49	-	79	-	-	
27.12.23	-	1200	B.Fayd'herbe	A	61	8/1	16/1	7	-	-	-	6	9.3	Champagne Mac	73.52	-	77	-	-	
31.01.24	-	1200	L.Mxothwa	A	57	16/1	25/1	3	-	-	-	13	7.55	Dancingtothelight	74.45	-	73	-	-	
29.06.24	93	990 [0-25]	B.Sooful	NS	61.5	400	500	1	2	2	2	1	0.60	*Proficient	57.07	35.13	26	N3.1	506	Hard-fought win
20.07.24	123	990 [B31]	B.Sooful	NS	60.5	160	140	4	1	1	2	1	0.00	*Trojan Quest	56.46	34.75	30	N2.8	505	Led - held on to share
31.08.24	188	1500 [B36]	B.Bhaugeerothee	NS	60	560	300	7	1	1	2	2	7.15	High Key	1.32.81	37.05	34	N2.9	507	Led - shortening strides
22.09.24	228	1365 [B36]	R.Joorawon	NS	60	550	900	6	-	3	3	3	3.50	Do Or Dare	1.23.11	36.83	34	N2.8	502	Stayed o/paced
06.10.24	244	1400 [B36]	J.Stein	N	60	650	1000	6	-	-	-	2	0.50	Partner In Crime	1.25.20	37.69	34	N2.8	499	Ran on final 200m
02.08.25	13	1365 [B36]	R.Perez	A	60	320	240	1	2	2	1	1	0.05	*Master Point	1.21.22	36.15	34	N2.8	522	Box seated. Held on.
16.08.25	34	1500 [B46]	R.Perez	A	57	480	750	5	4	3	1	1	3.20	*Taking Silk	1.31.84	37.04	38	N2.8	518	Took the first run. Well ridden.
13.09.25	64	1400 [B46]	R.Perez	A	59	240	230	3	2	2	3	3	7.25	Spirit's Unite	1.25.38	36.13	42	N2.8	516	One off. Ignore run.

Une grosse déception la dernière fois. Semble être bien dans sa peau. Pour une place

3 — COLOUR OF MONEY (S.MAHADIA) [RATING 50]

h.b S.AF 6yrs by GOLD STANDARD - VELVET HUE

LIGNE	POIDS	JOCKEY
3	60.5	N. Oodith

BTA

Palmarès: S.AF form: 7-0-2 || MRU form: 17-3-12 - Won on 1400(1)1500(2)

Date	Ref.	Dist. & Rat.	Jockey	Equip	Hcp	Open odds	Close odds	Ligne	600	300	150	BUT	Margin	Winner (*Second)	Finish Time	Last 600m	Rating	Piste	KG	Comments
08.07.23	166	1400 [3YO]	B.Bhaugeerothee	AX	58.0	230	370	3	1	2	2	2	1,15	Alpine Challenge	1.26.59	35,51	26	N2.8	450	Outclassed
22.07.23	184	1500 [0-26]	M.De Oliveira	AX	61	335	300	9	-	2	2	2	2.00	Sonnenstrahl	1.33.57	35.98	26	N2.8	455	Beaten 100m
19.08.23	249	1500 [0-26]	M.De Oliveira	AP	61.5	350	270	9	2	1	1	2	1.55	Lock Down	1.32.56	37.73	27	N2.8	456	O/paced
02.09.23	268	1365 [B31]	M.De Oliveira	AB+Y	59.5	430	450	9	4	6	6	6	8.30	Hardfallingrain	1.22.26	36.33	28	N2.9	448	Weakening
16.09.23	288	1500 [B36]	M.De Oliveira	AOX	58	280	190	3	2	2	1	1	2.60	*Desert Illusion	1.33.20	35.60	28	N2.7	453	Moved away from field
07.10.23	323	1450 [B31]	M.De Oliveira	AX	61.5	225	190	5	3	2	2	3	0.90	Gang Leader	1.29.70	35.12	32	N2.7	449	Led - headed - came back
18.11.23	398	1365 [B36]	C.Segeon	AX	59.5	240	220	5	2	2	2	2	1.25	One Day Or Day One	1.25.12	36.86	32	N2.9	451	Slow - moved up - o/paced
16.12.23	454	1500 [B36]	I.Taka	AX	59.5	320	500	5	-	3	3	3	2.30	Williamthefighter	1.31.17	35.81	33	N2.9	447	Stayed o/paced
04.05.24	17	1400 [B36]	B.Sooful	A	59.5	280	235	2	2	2	2	2	5.65	Royal Virtue	1.27.56	37.27	33	N2.8	458	Winner too good
25.05.24	44	1400 [B36]	B.Sooful	X	59.5	160	130	3	1	1	1	1	2.35	*Al Jazeera	1.27.78	36.05	33	N2.9	455	All the way
22.06.24	88	1500 [B41]	B.Sooful	X	59.5	280	190	2	1	1	1	1	1.20	*Royal Monarch	1.34.28	36.01	38	N2.9	457	Start to finish
13.07.24	116	1400 [B41]	B.Sooful	X	61.5	220	350	1	3	4	2	2	3.20	Master Keeku	1.25.23	36.35	42	N2.8	456	No match against winner
10.08.24	153	1500 [B41]	M.Ribeiro	X	61.5	200	210	1	3	4	4	2	0.50	Arnica Montana	1.33.39	36.77	42	N2.8	459	O/paced finish
06.10.24	247	1500 [B46]	S.Donohoe	X	59	400	500	8	-	-	-	8	10.85	High Key	1.32.68	39.01	42	N2.8	453	Cut into both hind legs
09.08.25	21	1365 [B46]	R.Perez	A	59	270	570	1	3	4	4	4	8	Alpine Challenge	1.24.30	36.62	42	N2.8	469	Weakened NAD.
30.08.25	42	1500 [B41]	R.Perez	XA	61	700	1100	4	2	3	3	4	1.70	Opague	1.34.23	37.67	41	N2.8	462	Lead. Tackled for the lead at 1000m.

Coursier honnête et combatif. Va influencer le déroulement de la course.

4 SAN ANDREAS (P. FOO KUNE) [RATING 39] ✱

h.b S.AF 8yrs by VERCINGETORIX - SHIVER MY TIMBERS

NXTA	LIGNE	POIDS	JOCKEY
	4	60	K.Ramsamy

Palmarès: S.AF form: 4-0-3 || MRU form: 23-7-11 - Won on 1365(1)1400(3)1450(1)1500(2)

18.06.22	37	990 [B31]	A. Andrews	SNT	59	1000	2500	8	7	6	4	2	1.85	Candle Cove	56.55	33.66	-	N2.8	485	Promising 2nd
02.07.22	68	1400 [B31]	A. Andrews	TSN	59.5	11-2	11-2	9	2	1	4	5	3.88	Global Glory	1.25.85	36.24	-	N3.1	-	Wide to 1000m
06.08.22	133	1365 [B31]	A. Andrews	TSN	59.5	3-2	11-10F	3	5	5	5	3	0.83	Yankee Force	1.22.58	35.97	28	N2.8	421	Disappointing
25.09.22	224	1365 [B31]	A. Andrews	TSN	59.5	4-1	5-2	2	5	5	5	5	2.50	Mauritius	1.23.03	34.96	28	N2.8	425	Disappointing
13.11.22	334	1365 [B31]	B.Sooful	TSN	59	48-10	48-10	2	7	6	6	6	2.75	New Abbey	1.23.31	35.82	27	N2.8	420	Disappointing
29.04.23	68	1400 [0-25]	B.Sooful	ATX	59	560	550	6	5	5	1	1	1,45	*Dead (put Down)	1.27.35	35,70	21	N2.8	430	Good finish
13.05.23	98	1400 [B31]	B.Sooful	ATX	58	520	700	10	7	7	6	4	1,6	Moroccan Retreat	1.27.56	35,51	25	N2.8	425	Catching up
10.06.23	131	1365 [0-25]	B.Sooful	ATX	61	335	350	8	6	3	2	2	2,05	Bella Fiorino	1.25.69	36,32	25	N2.9	423	Ran on
24.06.23	141	1500 [0-26]	I.Taka	ATX	59,5	375	500	4	7	1	1	1	1,10	*Hidden Identity	1.31.22	35,89	26	N2.8	423	Well ridden
19.08.23	245	1365 [B36]	M.De Oliveira	ATX	58.5	620	835	5	4	3	4	4	1.60	Captain Cola	1.23.00	35.77	31	N2.8	430	No finish
23.09.23	292	1400 [B31]	M.De Oliveira	ATX	61	550	450	5	4	4	1	1	0.80	*Thewolfofwolseley	1.25.67	35.66	31	N2.7	424	Strong finish
11.11.23	382	1500 [B36]	M.De Oliveira	ATX	60.5	225	300	2	3	3	1	1	0.15	*Lock Down	1.33.95	34.78	35	N2.8	426	Led early - headed - came back
22.09.24	228	1365 [B36]	B.Sooful	ATX	60.5	550	530	3	-	5	4	2	1.25	Do Or Dare	1.22.73	35.73	35	N2.8	428	Ran on to second
02.08.25	15	990 [B41]	K.Ramsamy	NDA	58.5	750	550	1	4	3	3	3	3.90	Bon Boyage	56.58	33.85	36	N2.8	427	Made significant ground.
16.08.25	37	1450 [B36]	D.Mansour	XTA	61	250	180	4	6	5	1	1	0.30	*Pieter Both	1.29.82	35.87	36	N2.8	430	Wide as from 600m. Kept finding more.
13.09.25	63	1400 [B36]	K.Ramsamy	NXTA	60.5	415	400	3	3	3	2	1	1.25	*Pieter Both	1.25.49	35.30	35	N2.8	433	Well placed. Finished best.

Revigoré cette saison avec deux victoires sous la ceinture. Barré par Havana Moon pour la gagne.

5 HAVANA MOON (R.GUJADHUR) [RATING 37] ✱✱✱

h.b S.AF 4yrs by LAST WINTER - SEEK MOON MAGIC

NA	LIGNE	POIDS	JOCKEY
	1	59	R.Joorawon

Palmarès: S.AF form: 5-1-2 - Won on 1200(1) || MRU form: 2-2-0 - Won on 1365(2)

31.12.23	-	1000	M.Thackeray	A	60	17/2	25/1	5	-	-	-	6	3.7	She's A Machine	62.26	-	-	-	-	
18.02.24	-	1200	CALVIN HABIB	A	60	6/1	8/1	2	-	-	-	3	0.35	Chinaberry	70.34	-	-	-	-	
20.03.24	-	1200	T. Godden	A	60	4/1	4/1	1	-	-	-	1	-2.1	*Dapper	68.93	-	-	-	-	
01.04.24	-	1400	T Godden	A	60	7/2	87/100	1	-	-	-	2	0.5	Great Plains	86.12	-	-	-	-	
08.06.24	-	1400	T.Godden	A	60	5/1	25/2	8	-	-	-	6	4	Great Plains	86.28	-	-	-	-	
02.08.25	18	1365 [B31]	R.Joorawon	NA	58	300	160	7	1	1	1	1	7.65	*Bestday Of Mylife	1.22.04	34.17	25	N2.8	485	Too strong this field. Easy win.
06.09.25	52	1365 [B31]	M.Nunes	NA	61	145	130	2	1	1	1	1	4.10	*Mind Map	1.20.86	35.27	31	N2.8	496	Won without moving a muscle.

A tout écrasé sur son passage lors de ses deux premières tentatives chez nous. Le cheval à battre.

L'ANALYSE

Havana Moon

Havana Moon semble intouchable. Déjà auteur de deux démonstrations éclatantes depuis ses débuts chez nous, il a écrasé toute opposition et s'impose logiquement comme le cheval à battre. Sauf imprévu, il devrait poursuivre sa marche en avant. Derrière lui, San Andreas reste un candidat sérieux pour les accessits. Revigoré cette saison avec deux victoires déjà en poche, il ne manque ni de forme ni de régularité. Mais face à Havana Moon, la marche paraît encore un peu trop haute pour viser la gagne. À suivre également, Tsunami Warning, auteur d'un excellent barrier trial. Pour ses premiers pas en compétition, il ne devrait pas être ridicule.

PLACE	BEST TIME	OUTSIDER
SAN ANDREAS	TSUNAMI WARNING	TSUNAMI WARNING
	BABYLON	
	COLOUR OF MONEY	

DEVINEZ LES TOP 3

1	STATISTIQUES 2025												
	LES LIGNES GAGNANTES												
	LIGNES	1	2	3	4	5	6	7	8	9	10	11	12
	COURSE 1	2	1	3	1	0	0	0	0	0	0	0	0

GALLOPS for Race 1 [Saturday, 04 October]

	JOCKEY	DATE	SPLIT TIME 200P	2400P	2200P	600M	400M	200M	Equip.	Commentaires
1	TSUNAMI WARNING									
	B GOOLGAR	12.09.25	15.91	-	-	-	-	-		Leg Acc
	B GOOLGAR	16.09.25	10.61	-	-	37.89	22.04	10.61		Leg Acc encie Iditarod Trail
	B ECROIGNARD	19.09.25	10.91	-	-	-	23.43	10.91		Leg Acc b.a.b Taking Silk
	B ECROIGNARD	30.09.25	11.85	-	-	-	-	-		Leg Acc
2	BABYLON									
	R PEREZ	23.09.25	13.67	-	-	-	26.48	13.67		Lib
		25.09.25	-	-	-	-	-	-		Canter
	N OODITH	26.09.25	12.32	-	-	-	25.77	12.32		Lib
	B BHAUGEEROTHEE	30.09.25	11.88	-	-	-	-	-		Lib
3	COLOUR OF MONEY									
	B BHAUGEEROTHEE	19.09.25	13.49	-	-	-	-	13.49		Lib
	N OODITH	23.09.25	12.12	-	-	38.73	24.49	12.12		Acc encie Global Dollar
	N OODITH	26.09.25	11.38	-	-	-	23.49	11.38		Acc
	N OODITH	30.09.25	11.53	-	-	-	-	-		Acc
4	SAN ANDREAS									
	K RAMSAMY	05.09.25	11.98	-	-	39.14	23.75	11.98		Leg Acc
	K RAMSAMY	09.09.25	12.01	-	-	-	24.7	12.01		Leg Acc
	N TEEHA	24.09.25	11.71	-	-	38.6	23.41	11.71		Lib
	K RAMSAMY	01.10.25	12.1	-	-	-	-	-		Lib
5	HAVANA MOON									
	R K CHUMUN	19.09.25	11.64	-	-	40.42	24.5	11.64		Lib
	R K CHUMUN	23.09.25	12.59	-	-	-	26.32	12.59		Lib encie Kaisarissa
	R JOORAWON	26.09.25	13.7	-	-	-	28.03	13.7		En main
	R JOORAWON	30.09.25	11.48	-	-	-	-	-		Lib

Communiqué
kouma ouver enn kompt
1. Ouver lor kontwar
Kliyan bizin al dan nerport ki 'People's Tote Outlet' dan rezion ek ranpli form
Kliyan pou donn zot Nimero telefonn ek pou gagn zot 'PIN Code' personel
2. PAR SMS
SMS: CA Tinom Sirnom NimeroID Ladres Avoy lor 8844
18
People's Tote
www.peoplestote.com
Servis Kliyan
260-4710
Pou plus info et explication avoy 'help' lor 8844

SMS PARIAZ
Pou Plis Info:
260 3777
"Help" lor 8685
www.smspariaz.com
GRAPPE PLACE
Enn tiyo percé ? GRAPPE PLACE garde ou safe !
100r1h5h7r2h3h5p

2

STATISTIQUES 2025

LES LIGNES GAGNANTES

LIGNES	1	2	3	4	5	6	7	8	9	10	11	12
COURSE 2	0	5	0	2	0	0	0	0	0	0	0	0

GALLOPS for Race 2 [Saturday, 04 October]

	JOCKEY	DATE	SPLIT TIME 200P	2400P	2200P	600M	400M	200M	Equip.	Commentaires
1	**CATCHA DRAGON**									
	B GOOLGAR	**09.09.25**	12.72	-	-	-	25.9	12.72		Acc
	R DANIELSON	**26.09.25**	11.83	-	-	39.16	24.39	11.83		Acc encie Charlie Squadron
	R DANIELSON	**30.09.25**	11.81	-	-	-	-	-		Leg Acc
2	**CIDER HOUSE RULES**									
	I TAKA	**10.09.25**	11.98	-	-	37.4	23.63	11.98		Leg Acc b.a.b Fireflare
	B SOOFUL	**17.09.25**	11.38	-	-	38.23	24	11.38		Leg Acc b.a.b Zooberi (2T)
	B SOOFUL	**24.09.25**	12	-	-	36.75	23.91	12		Lib b.a.b Bugalugs and Sand Path
	B SOOFUL	**30.09.25**	11.48	-	-	-	-	-		Leg Acc b.a.b Pieter Both
3	**CYBOTIX**									
	N REEGAH	**05.09.25**	13.49	-	-	42.38	27.86	13.49		Leg Acc
	D SCHWARZ	**09.09.25**	13.2	-	-	41.97	27.07	13.2		Lib encie Malinois
	D BHEEKARY	**26.09.25**	11.51	-	-	38.95	24.67	11.51		Leg Acc
	D SCHWARZ	**30.09.25**	12.08	-	-	-	-	-		Lib
4	**RIVER HAWK**									
	M NUNES	**09.09.25**	13.66	-	-	39.02	26.27	13.66		Lib
	J SOPHIE	**23.09.25**	12.19	-	-	38.45	24.8	12.19		Leg Acc
	J SOPHIE	**26.09.25**	12	-	-	38.68	24.44	12		Leg Acc
	J SOPHIE	**30.09.25**	11.77	-	-	-	-	-		Leg Acc
5	**CELESTIAL MAGMA**									
	N OODITH	**19.09.25**	11.51	-	-	38.31	23.32	11.51		Leg Acc b.a.b Alpenhorn
	L SEEBORUTH	**24.09.25**	11.55	-	-	-	24.9	11.55		Leg Acc
	L SEEBORUTH	**26.09.25**	11.32	-	-	-	24.04	11.32		Acc
	R PEREZ	**30.09.25**	11.64	-	-	-	-	-		Acc encie Jewel Cat
6	**CLOUD SEEDER**									
	S RAMA	**19.09.25**	12.27	-	-	39.13	25.88	12.27		Lib (2T)
	S RAMA	**23.09.25**	12.74	-	-	40.47	26.16	12.74		Lib (2T)
	S RAMA	**26.09.25**	12.96	-	-	40.97	26.77	12.96		Lib (2T)
	S RAMA	**30.09.25**	12.41	-	-	-	-	-		Leg Acc b.a.b Secret Giver
7	**CAPTAIN'S CONSORT**									
	K RAMSAMY	**16.09.25**	12.56	-	-	39.15	25.88	12.56		Lib
	N TEEHA	**19.09.25**	11.16	-	-	37.1	23.01	11.16		Leg Acc
	D MANSOUR	**24.09.25**	11.89	-	-	39.46	24.47	11.89		Lib
	K RAMSAMY	**01.10.25**	12.39	-	-	-	-	-		Lib
8	**MALINOIS**									
	D BHEEKARY	**09.09.25**	13.74	-	-	42.51	27.61	13.74		Acc encie Cybotix
	N REEGAH	**23.09.25**	12.28	-	-	40.65	25.77	12.28		Leg Acc encie Rainwater
	N REEGAH	**26.09.25**	11.98	-	-	40.93	25.78	11.98		Leg Acc
	N REEGAH	**30.09.25**	11.78	-	-	-	-	-		Leg Acc b.a.b Lingotto

Communiqué
SMS PARIAZ
Pariaz péna lézalaz
Pou plis info: www.smspariaz.com
260 3777 "help" lor 8685

Pou gagne Fixtures lekurs par SMS, avoy
R lor 8685

JACKPOT 8

2

12h50

THE SACHIN SOHODEB MEMORIAL CHALLENGE CUP

PRIX : 1er: Rs.73000 - 2e: Rs. 30000 - 3e: Rs. 15000 - 4e: Rs. 8000 .

1450 mètres

RATING 0-25

1 CATCHA DRAGON (A. NAGADOO) [RATING 26] ✱✱

h.b S.AF 4yrs by LAST WINTER - ANTONIA MAJOR

B1N	LIGNE	POIDS	JOCKEY
	2	61.5	R. Danielson

Palmarès: S.AF form: 2-0-0 || MRU form: 1-0-1

Date	Ref.	Dist. & Rat.	Jockey	Equip	Hcp	Open odds	Close odds	Ligne	600	300	150	BUT	Margin	Winner (*Second)	Finish Time	Last 600m	Rating	Piste	KG	Comments
11.01.25	-	1000	IANNISH TAKA	A	60	25/1	100/1	7	-	-	-	11	10.6	Lucy Rocket	60.55	-	-	-	-	
08.02.25	-	1200	IANNISH TAKA	A	60	66/1	66/1	14	-	-	-	13	10.7	Jet Force	74.52	-	-	-	-	
13.09.25	62	1365 [0-25]	R.Joorawon	ZN	61.5	620	600	2	3	3	2	2	2.20	Future Frequency	1.23.18	36.02	26	N2.8	460	Finished well. Watch out.

Auteur des bons débuts chez nous. Semble avoir progressé après cette course. Peut prétendre à la victoire.

2 CIDER HOUSE RULES (C.DABY) [RATING 26] ✱✱✱

h.b S.AF 6yrs by POMODORO - LADY OF KILDARE

NA	LIGNE	POIDS	JOCKEY
	3	61.5	B.Sooful

Palmarès: S.AF form: 9-0-3 || MRU form: 5-0-5

Date	Ref.	Dist. & Rat.	Jockey	Equip	Hcp	Open odds	Close odds	Ligne	600	300	150	BUT	Margin	Winner (*Second)	Finish Time	Last 600m	Rating	Piste	KG	Comments
03.01.23	-	1400	K. Matsunyane	A	55.0	25/2	25/1	10	-	-	-	5	5.50	Master Point	87.98	-	-	-	-	
28.01.23	-	1200	J.P V'D MERWE	A	53.0	25/1	16/1	11	-	-	-	2	2.50	Carriacou	73.39	-	-	-	-	
18.11.23	393	990 [0-26]	I.Taka	AB+N	61	230	170	2	1	1	2	2	1.35	Nevil Mu	58.02	35.67	26	N2.9	487	Led - looked winner - beaten 100m
10.12.23	434	1365 [0-25]	I.Taka	ABN	61.5	320	250	6	1	1	1	2	0.65	Al Jazeera	1.26.21	39.97	26	M3.1	486	Led - shifted in - beaten 75m
31.08.24	182	1365 [0-26]	B.Sooful	ABN	61.5	230	330	2	2	1	2	3	2.75	Broadway Alley	1.25.67	39.71	27	N2.8	486	Good run - will improve
02.08.25	12	990 [0-25]	I.Taka	BNA	61.5	380	430	1	1	1	2	3	3.15	Mind Map	55.92	34.50	27	N2.8	503	Led. Weakened
30.08.25	48	1500 [B31]	B.Sooful	ONA	58.5	800	1300	4	1	1	2	2	5.25	Cumbre Vieja	1.32.97	36.50	26	N2.8	501	Led. No answer to winner.

Battu seulement par Cumbre Vieja lors de sa dernière sortie. Peut bien faire s'il arrive à dicter son pas.

3 CYBOTIX (V.ALLET) [RATING 24]

h.b S.AF 6yrs by POMODORO - CYBER MAGIC

A	LIGNE	POIDS	JOCKEY
	6	60.5	D Schwarz

Palmarès: S.AF form: 5-0-1 || MRU form: 10-0-9

Date	Ref.	Dist. & Rat.	Jockey	Equip	Hcp	Open odds	Close odds	Ligne	600	300	150	BUT	Margin	Winner (*Second)	Finish Time	Last 600m	Rating	Piste	KG	Comments
04.11.23	363	1400 [0-26]	I.Taka	AN	61	225	180	6	2	2	3	3	2.90	Captain Persia	1.25.89	35.81	26	N2.8	466	Trainer complained - ride reviewed
17.12.23	4611	1500 [0-25]	D.Bheekary	AN	61.5	165	150	3	-	2	2	3	2.95	Celestial Magma	1.32.77	36.48	26	N2.7	470	Lost stirrup - up there - no finish
18.08.24	168	1400 [B31]	B.Sooful	AN	58.5	330	550	1	2	2	2	2	7.60	United Prince	1.27.10	36.37	26	N2.8	477	Saddle slipped
22.09.24	221	1500 [0-26]	G.Aucharuz	AN	61	220	300	4	-	2	2	2	1.35	Honokalani	1.31.51	36.28	26	N2.8	475	Jockey questioned
06.10.24	243	1400 [0-26]	J.Gates	AN	61	200	150	4	-	-	-	2	0.35	Amandla	1.25.59	37.52	26	N2.8	476	Looked winner - beaten late
02.08.25	11	1400 [0-25]	D Schwarz	NA	61.5	370	500	6	6	5	4	3	1.45	Kaisarissa	1.26.01	35.79	26	N2.8	486	Soft early stages. Dif to assist home straight.
13.09.25	67	1365 [0-25]	D Schwarz	NA	61.5	720	330	4	4	4	3	3	8.30	Summer Snow	1.24.02	36.17	26	N2.8	480	Switched outside 400m.

Courser erratique. Sous quel jour?

4 RIVER HAWK (GUJADHUR) [RATING 24]

h.b S.AF 4yrs by QUERARI (GER) - OSPREY

N	LIGNE	POIDS	JOCKEY
	7	60.5(-4)	J.Sophie

Palmarès: S.AF form: 4-0-2 || MRU form: 2-0-1

Date	Ref.	Dist. & Rat.	Jockey	Equip	Hcp	Open odds	Close odds	Ligne	600	300	150	BUT	Margin	Winner (*Second)	Finish Time	Last 600m	Rating	Piste	KG	Comments
24.07.24	-	1250	K.Matsunyane	A	60	33/1	33/1	2	-	-	-	10	12.5	Please Be True	80	-	-	-	-	
07.09.24	-	1250	L.Mxothwa	A	59	16/1	25/1	1	-	-	-	7	10.55	Boundless Energy	78.75	-	-	-	-	
05.11.24	-	1400	L.Mxothwa	A	60	20/1	25/1	6	-	-	-	3	0.8	Regulation	88.07	-	-	-	-	
26.11.24	-	1400	K. Matsunyane	A	60	28/10	14/1	7	-	-	-	4	3.6	King's Quest	88.18	-	81	-	-	
16.08.25	33	990 [B31]	R K Chumun	N	58.5	1200	1100	6	4	4	5	5	13.30	Crescent	58.37	36.17	26	N2.8	472	Raced wide 600m.
13.09.25	67	1365 [0-25]	M.Nunes	NA	61.5	230	750	3	2	2	5	4	9.85	Summer Snow	1.24.28	36.83	26	N2.8	460	Raced wide. Faded.

Inexistant lors de ses deux courses chez nous. Doit progresser d'abord.

5 CELESTIAL MAGMA (S.MAHADIA) [RATING 23]

h.a S.AF 7yrs by PATHFORK (USA) - FLOWING STARS

B	LIGNE	POIDS	JOCKEY
	5	60	R.Perez

Palmarès: S.AF form: 2-0-1 || MRU form: 27-4-12 - Won on 1400(1)1500(2)1600(1)

Date	Ref.	Dist. & Rat.	Jockey	Equip	Hcp	Open odds	Close odds	Ligne	600	300	150	BUT	Margin	Winner (*Second)	Finish Time	Last 600m	Rating	Piste	KG	Comments
17.12.23	4611	1500 [0-25]	I.Taka	AB	60	400	300	7	-	1	1	1	2.70	*Christmas Icecream	1.32.24	36.05	23	N2.7	494	Led - moved away 400m
25.05.24	43	1500 [B31]	B.Ecroignard	B	56	265	450	4	4	4	4	4	5.45	Duke's Domain	1.34.68	36.69	29	N2.9	500	Inquiry into run
29.06.24	97	1400 [B31]	B.Bhaugeerothee	B	60	500	400	3	2	3	6	6	2.10	Spy Master	1.26.60	36.41	29	N3.0	496	Hesitated at start
13.07.24	113	1600 [B36]	B.Sooful	B	57	350	170	1	3	3	3	3	3.55	Clean Slate	1.39.38	38.74	28	N2.8	495	Led to 600m - o/paced
10.08.24	158	1500 [0-26]	M.Ribeiro	B	61.5	250	600	2	2	3	4	4	Loin	Grand Finale	1.35.12	TPE	27	N2.8	494	Led - weakened badly
01.09.24	197	1600 [0-26]	B.Bhaugeerothee	B	61	500	770	5	2	2	2	2	2.45	Skating On Ice	1.40.34	35.73	26	N2.8	497	Stayed one-paced
22.09.24	223	1850 [0-25]	R.Joorawon	B	61.5	650	300	5	-	1	3	3	3.50	Techno Savvy	1.56.81	38.89	26	N2.8	493	Led - weakened final 400m

Sera à sa course de rentrée. Aura besoin de cette mise en jambes.

6 CLOUD SEEDER (A.SEWDYAL) [RATING 23]

h.b S.AF 8yrs by SOFT FALLING RAIN - ARABIAN SECRET

LIGNE	POIDS	JOCKEY
8	60	S.Rama

SNTA

Palmarès: S.AF form: 5-0-3 || MRU form: 39-6-15 - Won on 990(1)1365(3)1400(1)1450(1)

13.07.24	116	1400 [B41]	S.Bhundoo	B+NT	59.5	1400	5000	2	1	2	3	3	3.90	Master Keeku	1.25.35	36.85	38	N2.8	483	Still not racing at its best
24.08.24	177	1365 [B36]	G.Aucharuz	BNT	60.5	-	-		-	-	-	SCR	-	-	-	-	35	N2.8	485	Scratched
22.09.24	228	1365 [B36]	-	NOST	60.5	-	-	-	-	-	-	SCR	-	-	-	-	35	N2.8	482	Scratched
06.10.24	244	1400 [B36]	S.Donohoe	NOST	60.5	620	500	3	-	-	-	8	5.70	Partner In Crime	1.26.22	38.63	35	N2.8	484	Weakening to last
02.08.25	15	990 [B41]	S.Rama	SNT	58	1100	1500	2	3	4	5	5	7.90	Bon Boyage	57.21	34.81	35	N2.8	500	Past his best?
16.08.25	31	990 [B41]	S.Rama	SNT	57	2600	2500	4	4	4	4	3	6.95	Not In Doubt	59.01	34.86	33	N2.8	496	No show.
06.09.25	51	990 [0-26]	S.Rama	SNT	61.5	1000	1400	5	4	5	5	5	11.20	Unsung Hero	57.61	34.80	27	N2.8	507	Gave ground 450m.

Le parcours allongé plaide en sa faveur. A ne pas sous-estimer dans cette classe.

7 CAPTAIN'S CONSORT (P. FOO KUNE) [RATING 21]

h.b S.AF 7yrs by CAPTAIN OF ALL - GINGER TREE

LIGNE	POIDS	JOCKEY
4	59	K.Ramsamy

B1NA

Palmarès: S.AF form: 2-0-1 || MRU form: 7-0-5

29.07.23	192	990 [B36]	M.De Oliveira	AN	57	700	1400	6	5	5	4	4	4.10	Brabanzio	57.04	33.54	26	N2.8	465	Watch
26.08.23	251	1400 [0-26]	M.De Oliveira	AN	61	300	160	4	2	2	2	2	1.45	Le Quartier	1.25.82	36.29	26	N2.8	471	Hanging in
16.09.23	283	1500 [0-26]	M.De Oliveira	AS	61	270	330	2	1	1	3	3	4.40	Senor Don	1.32.27	37.03	26	N2.7	472	Led - bled
04.11.23	361	1600 [0-25]	M.De Oliveira	AN	61.5	650	520	2	2	2	2	2	0.35	Royal Virtue	1.37.37	37.10	26	N2.8	472	Ran on - hung in final stages
09.12.23	432	1400 [0-26]	I.Taka	AN	61	-	-	1	-	-	-	SCR	-	-	-	-	26	N2.8	470	Sample abnormal - scratched
02.08.25	11	1400 [0-25]	D.Mansour	SA	61.5	250	275	1	4	3	3	5	2.42	Kaisarissa	1.26.19	36.32	26	N2.8	477	Over raced early stages. Needed run.
30.08.25	48	1500 [B31]	K.Ramsamy	SA	56.5	2000	3000	6	2	3	3	4	10.60	Cumbre Vieja	1.33.85	37.05	22	N2.8	477	Raced wide early stages.

Tarde à retrouver ses automatismes cette saison. A revoir.

8 MALINOIS (V.ALLET) [RATING 21]

h.b S.AF 6yrs by GLOBAL VIEW (USA) - SEATTLE LILY

LIGNE	POIDS	JOCKEY
1	59	R K Chumun

SA

Palmarès: S.AF form: 2-0-0 || MRU form: 3-0-1

30.10.22	-	1000	L. Mdiyana	A	61	33/1	40/1	1	-	-	-	9	11.15	Wylie Jack	61.86	-	-	-	-	
23.11.22	-	1200	J. SOLOMONS	A	60	40/1	66/1	5	-	-	-	5	4.15	Bullitt	71.81	-	-	-	-	
05.10.24	233	990 [0-26]	B.Woodworth	AT1	61	700	900	5	-	-	-	5	11.15	Love Me Again	57.72	35.26	26	N2.8	475	Green in the running
02.08.25	18	1365 [B31]	D.Bheekary	N	58.5	2700	6000	9	5	7	7	7	loin	Havana Moon	1.25.04	36.32	26	N2.8	466	Raced wide early stages.
16.08.25	32	1500 [0-26]	R K Chumun		58.5	2500	6500	6	4	3	2	2	9.15	Courtly	1.34.64	37.26	21	N2.8	465	Showed improvement.

Certes loin, mais dauphin de Courtly lors de sa dernière sortie. Peut briguer une place s'il confirme ses progrès.

L'ANALYSE

Cider House Rules

Cider House Rules mériterait enfin d'ouvrir son compteur chez nous. Toujours placé face à de bons chevaux, il n'a rien perdu de sa régularité et bénéficie cette fois d'un engagement favorable. S'il arrive à imposer son rythme en tête, il peut enfin concrétiser. Catcha Dragon, pour sa part, a laissé une excellente impression lors de ses débuts. Il a progressé depuis cette sortie et se présente avec de solides ambitions. Certainement le rival numéro un de Cider House Rules. Quant à Cloud Seeder, le rallongement de la distance va clairement dans son sens. Toutefois, il devra composer avec un tirage au sort peu enviable dans la stalle 8. Ce handicap complique sa tâche, mais s'il parvient à prendre le train à son compte, il peut jouer les trouble-fête.

PLACE	BEST TIME	OUTSIDER
CATCHA DRAGON	CATCHA DRAGON	CLOUD SEEDER
	CIDER HOUSE RULES	
	CYBOTIX	

DEVINEZ LES TOP 3

JACKPOT 8 | PLACEPOT

3 — THE SOIL PLUS COMPOST CHALLENGE CUP

PRIX : 1er: Rs.83000 - 2e: Rs. 33000 - 3e: Rs. 16000 - 4e: Rs. 10000 .

1600 mètres — **13h25** — **BENCHMARK 36**

1 — ALL ABOUT LOVE (R.GUJADHUR) [RATING 38] ✱

h.b S.AF 4yrs by TRIPPI (USA) - LET ME LOVE YOU

LIGNE	POIDS	JOCKEY
BNA 1	62	R.Joorawon

Palmarès: S.AF form: 6-1-3 - Won on 1900(1) || MRU form: 0-0-0

Date	Ref.	Dist. & Rat.	Jockey	Equip	Hcp	Open odds	Close odds	Ligne	600	300	150	BUT	Margin	Winner (*Second)	Finish Time	Last 600m	Rating	Piste	KG	Comments
02.06.24	-	1200	A.Andrews	A	60	33/1	50/1	7	-	-	-	9	11.4	Worldly	76.21	-	-	-	-	
14.09.24	-	1250	SEAN VEALE	A	58	33/1	66/1	13	-	-	-	13	8.8	Let It Be Said	77.98	-	-	-	-	
04.10.24	-	1200	K.Matsunyane	A B	59	4/1	10/1	8	-	-	-	2	0.5	Coral Creek	69.56	-	-	-	-	
01.11.24	-	1300	C.Maujean	A B	59	13/10	14/10	2	-	-	-	3	4	Son Of Erupt	76.61	-	76	-	-	
06.12.24	-	1600	RICHARD FOURIE	A B	55	91/100	63/100	8	-	-	-	2	2.5	Jovial	97.72	-	74	-	-	
27.12.24	-	1900	RICHARD FOURIE	A B	58	72/100	63/100	10	-	-	-	1	-2.5	*Kinnikinnik	117.33	-	74	-	-	

Hongre bai de 4-ans qui a ouvert son compteur sur 1900m à sa dernière sortie sud-africaine en six participations. Bonne préparation. Peut se placer.

2 — CUMBRE VIEJA (P. FOO KUNE) [RATING 37] ✱✱✱

h.b S.AF 4yrs by ERUPT (IRE) - CIRCLE IN THE SAND

LIGNE	POIDS	JOCKEY
NA 2	61.5	K.Ramsamy

Palmarès: S.AF form: 8-0-7 || MRU form: 2-2-0 - Won on 1450(1)1500(1)

Date	Ref.	Dist. & Rat.	Jockey	Equip	Hcp	Open odds	Close odds	Ligne	600	300	150	BUT	Margin	Winner (*Second)	Finish Time	Last 600m	Rating	Piste	KG	Comments
22.06.24	-	1400	OSWALD NOACH	A	60	7/1	5/1	9	-	-	-	2	1.25	Sail The Seas	90.96	-	-	-	-	
24.07.24	-	1600	ASHTON ARRIES	A	60	33/10	5/2	8	-	-	-	2	1.25	Sound Of The Sea	101.62	-	-	-	-	
17.08.24	-	1400	SEAN VEALE	A B	57	2/1	13/10	8	-	-	-	2	2.25	Plus Four	86.2	-	86	-	-	
07.09.24	-	1400	RICHARD FOURIE	A B	57	72/100	1/3	4	-	-	-	4	3.75	Givethatmanabells	87.69	-	86	-	-	
05.10.24	-	1250	G.van Niekerk	A B	60	5/2	9/4	1	-	-	-	6	3.85	Sir Korski	76.36	-	86	-	-	
09.08.25	23	1450 [B31]	D.Mansour	NA	58.5	220	150	5	2	2	1	1	3.35	*Liquid	1.29.30	34.86	26	N2.8	490	Raced green. Too good this class.
30.08.25	48	1500 [B31]	D.Mansour	NA	61	180	140	5	3	2	1	1	5.25	*Cider House Rules	1.32.09	35.31	31	N2.8	492	Several classes above. More to come.

S'est imposé de façon impressionnante en deux sorties cette saison. Affiche une superbe forme. Monte en BM 51 mais peut continuer sur sa lancée. Favori.

3 — HIGH KEY (A. NAGADOO) [RATING 36] ✱

h.b S.AF 10yrs by GIMMETHEGREENLIGHT (AUS) - KI MAGEE (BRZ)

LIGNE	POIDS	JOCKEY
HPXA 5	61	R. Danielson

Palmarès: S.AF form: 8-1-5 - Won on 1600(1) || MRU form: 34-6-16 - Won on 1500(3)1600(1)1850(2)

Date	Ref.	Dist. & Rat.	Jockey	Equip	Hcp	Open odds	Close odds	Ligne	600	300	150	BUT	Margin	Winner (*Second)	Finish Time	Last 600m	Rating	Piste	KG	Comments
04.11.23	367	1650 [B36]	A. Roy	B+DN	60	-	-		-	-	-	SCR	-	-	-	-	37	N2.8	431	Scratched
17.12.23	4610	1600 [B41]	A. Roy	AB+DEN	59	280	500	6	-	4	2	2	0.40	Paddingtons Luck	1.38.98	34.41	37	N2.7	438	Hanging in at finish
31.08.24	188	1500 [B36]	B.Goolgar	AHOPX	55	550	600	1	6	4	1	1	7.15	*Babylon	1.31.60	35.02	32	N2.9	447	Won going away
14.09.24	207	1850 [B46]	-	AHPX	59	-	-	-	-	-	-	SCR	-	-	-	-	41	N2.8	443	Scratched
06.10.24	247	1500 [B46]	R.Joorawon	AHPX	58.5	420	250	4	-	-	-	1	1.75	*In With A Chance	1.30.90	36.44	41	N2.8	442	Hanging in severely - still won
16.08.25	34	1500 [B46]	I.Taka	PHXA	58.5	1600	400	6	6	6	4	3	3.30	Babylon	1.32.44	36.26	44	N2.8	439	Followed off pace. Flying finish.
30.08.25	42	1500 [B41]	R.Joorawon	PHXA	58.5	400	260	5	6	4	2	2	0.50	Opague	1.33.55	36.61	36	N2.8	440	Looked winner 200m. Hung in badly.

Malchanceux en prenant la 2e place à 0,50L de Opague sur 1500m en BM 41. Descend de classe. Bonne forme. 'Place chance'.

4 — TAKING SILK (A. NAGADOO) [RATING 36] ✱

h.b S.AF 8yrs by SILVANO (GER) - THEMIS

LIGNE	POIDS	JOCKEY
BNTA 7	61	B.Sooful

Palmarès: S.AF form: 3-1-1 - Won on 1600(1) || MRU form: 25-4-12 - Won on 1850(2)2050(1)2200(1)

Date	Ref.	Dist. & Rat.	Jockey	Equip	Hcp	Open odds	Close odds	Ligne	600	300	150	BUT	Margin	Winner (*Second)	Finish Time	Last 600m	Rating	Piste	KG	Comments
16.12.23	457	1650 [B31]	J.Pilot	ABNT	64	500	430	5	-	5	5	5	Loin	Royal Virtue	1.42.56	TPE	33	N2.9	460	Big weight - o/paced
27.07.24	138	1450 [B41]	R.Oodith	BNT	56.5	1200	8000	6	6	5	4	3	8.85	Spotted Pearl	1.28.21	36.51	32	N2.8	472	Failed to show
03.08.24	148	1850 [B36]	G.Aucharuz	ABNT	59.5	800	750	2	4	1	2	2	1.45	Sassari	1.55.04	37.50	32	N3.0	466	Good fight - beaten by better
18.08.24	164	1850 [B41]	B.Sooful	ABNT	55.5	370	260	5	2	2	2	1	0.40	*Creation	1.56.74	36.67	30	N2.8	464	Box seat - ran on
31.08.24	183	2050 [B31]	K.Ramsamy	ABNT	62	265	175	2	1	1	1	1	6.35	*Liverpool Champ	2.10.24	36.97	33	N2.9	465	Won going away
22.09.24	227	1850 [B41]	K.Ramsamy	ABNT	60.5	270	180	4	-	3	3	3	4.60	Backpacker	1.54.97	38.01	40	N2.8	460	One-paced run
16.08.25	34	1500 [B46]	B.Sooful	BNT	58	2500	5000	2	3	4	2	2	3.20	Babylon	1.32.43	37.65	40	N2.8	489	Good second.

Honorable 2e place derrière un Babylon des grands jours à sa rentrée sur 1400m en BM 46. Descend en 36 cette fois-ci. Outsider pour les places.

5 — LORD OF LIGHT (J.AWOTAR) [RATING 35]

h.b S.AF 6yrs by GIMMETHEGREENLIGHT (AUS) - CULTURE QUEEN (AUS)

LIGNE	POIDS	JOCKEY
DA 8	60.5	P.Horil

Palmarès: S.AF form: 7-0-4 || MRU form: 6-2-3 - Won on 1850(1)2050(1)

Date	Ref.	Dist. & Rat.	Jockey	Equip	Hcp	Open odds	Close odds	Ligne	600	300	150	BUT	Margin	Winner (*Second)	Finish Time	Last 600m	Rating	Piste	KG	Comments
03.09.22	-	2000	K. De Melo	A	56.0	3/1	18/10	5	-	-	-	2	5.00	Poets Warrior	127.82	-	-	-	-	-
01.07.23	151	990 [0-26]	N.Teeha	N	61.0	530	1000	4	8	8	8	6	8,00	Short Cut	56,21	35,02	26	N2.8	446	Needed run
19.08.23	249	1500 [0-26]	I.Taka	AB1N	61	600	1000	3	8	7	7	4	6.60	Lock Down	1.33.39	37.06	26	N2.8	443	Slight improvement
03.09.23	271	1850 [0-26]	I.Taka	ABDN	61	550	500	9	7	7	4	4	2.20	Overdose	1.55.86	37.02	26	N2.8	440	Lost 3L - catching up
01.10.23	312	1850 [0-25]	R.Joorawon	AHMO	61.5	220	370	4	3	3	1	1	4.10	*Inauguration	1.57.67	38.53	26	N2.7	443	Running on well
18.11.23	394	2050 [B31]	R.Joorawon	AHMS	61	225	300	3	2	2	1	1	0.55	*Liverpool Champ	2.11.58	36.17	31	N2.9	445	One off - running on
16.12.23	456	1850 [B46]	R.Joorawon	AHMS	55.5	300	310	6	-	6	4	3	3.60	Stageworld	1.55.21	36.17	35	N2.9	446	Wide early - well beaten

Sera à sa rentrée après une longue absence. Sera le premier représentant de l'entraîneur J. Awotar. Distance trop courte pour lui.

6 MASTER POINT (V.ALLET) [RATING 35]

h.b S.AF 6yrs by MASTER OF MY FATE - PRINCESS SALME

TA	LIGNE	POIDS	JOCKEY
	4	60.5	D Schwarz

Palmarès: S.AF form: 10-1-2 - Won on 1400(1) || MRU form: 4-1-2 - Won on 1400(1)

17.12.22	-	1200	L.GELEDU	A	62	40/1	66/1	12	-	-	-	4	8	Gimme's Laddie	75.84	-	-	-	-	
03.01.23	-	1400	A.Arries	A	52.5	20/1	14/1	6	-	-	-	1	-3.25	*Bennelong Point	87.06	-	-	-	-	
28.01.23	-	1400	A.Arries	A	56.5	25/1	25/1	9	-	-	-	5	1.95	Nevada King	86.98	-	-	-	-	
01.09.24	198	1400 [B31]	G.Aucharuz	AT1	61	230	170	3	1	1	1	1	1.05	*Liquid	1.24.81	36.22	31	N2.8	490	Good debut - led - held on
22.09.24	228	1365 [B36]	G.Aucharuz	AT	60.5	290	170	4	-	2	5	5	4.00	Do Or Dare	1.23.20	36.98	35	N2.8	487	Jumped awkwardly - ignore run
02.08.25	13	1365 [B36]	D Schwarz	TA	60.5	450	1000	4	4	4	2	2	0.05	Babylon	1.21.23	35.35	35	N2.8	476	Flying finish. Close second.
30.08.25	41	1365 [B36]	D Schwarz	TA	61	500	285	1	3	3	3	3	8.05	Crescent	1.23.03	35.69	36	N2.8	470	Dissapointing run. NAD.

Petite déception avec une 3e place à 8L de Crescent. Avait beaucoup tiré pendant la course. Bonne forme. Chance de se placer.

7 PIETER BOTH (C.DABY) [RATING 35] ✱✱

h.b S.AF 5yrs by POTALA PALACE - SEATTLE MAGIC

NA	LIGNE	POIDS	JOCKEY
	6	60.5	I.Taka

Palmarès: S.AF form: 13-1-1 - Won on 1800(1) || MRU form: 2-0-2

01.06.24	-	1400	C.Zackey	A	60	20/1	20/1	1	-	-	-	5	1.95	Willow Express	85.09	-	79	-	-	
18.08.24	-	1500	JACEY BOTES	A	50	14/1	50/1	5	-	-	-	7	7.85	Officer In Command	91.48	-	76	-	-	
14.09.24	-	1400	C.Bantam	A	56.5	40/1	80/1	9	-	-	-	12	13.2	Radicchio	87.26	-	74	-	-	
08.10.24	-	1400	C.Zackey	A	55.5	20/1	40/1	6	-	-	-	9	4.75	Sail The Seas	85.46	-	72	-	-	
26.10.24	-	1400	C.Bantam	A B	60	16/1	20/1	4	-	-	-	6	17.5	Unsolved Riddle	87.2	-	67	-	-	
16.08.25	37	1450 [B36]	I.Taka	NA	60.5	350	700	6	2	2	2	2	0.30	San Andreas	1.29.87	36.50	35	N2.8	491	Box seated. Good debut.
13.09.25	63	1400 [B36]	I.Taka	NA	60.5	370	350	1	1	2	1	2	1.25	San Andreas	1.25.68	35.70	35	N2.8	488	Led. Found one better.

A tout tenté à l'avant mais s'est accroché à la 2e place à 1,25L de San Andreas sur 1400m. A paru bien dans sa peau. S'il est seul devant, il ne sera pas facile à reprendre.

8 GONNABEALRIGHT (V.RUHEE) [RATING 33]

h.b S.AF 7yrs by QUERARI (GER) - MISS CUEQUITA (ARG)

BNTA	LIGNE	POIDS	JOCKEY
	3	59.5	I.Santana

Palmarès: S.AF form: 3-0-1 || MRU form: 13-4-8 - Won on 1600(1)1650(1)1850(2)

21.10.23	342	1850 [0-26]	R.Perez	AB	58	180	170	5	1	1	1	1	0.60	*Stone Circle	1.57.02	36.81	20	N2.8	503	Led - held on well
11.11.23	381	1850 [0-26]	J.Allyhosain	AB	60	225	180	2	1	1	1	1	2.30	*Eagles Vision	1.56.98	36.35	24	N2.8	502	Start to finish
16.12.23	451	1650 [B36]	J.Allyhosain	AB	59	225	200	1	-	1	1	1	0.35	*Giggin	1.41.38	38.22	30	N2.9	500	Led - held on bravely
20.07.24	128	1600 [B41]	C.Segeon	B	59	220	150	1	2	1	2	2	3.40	Menelaus	1.39.16	36.99	36	N2.8	513	Hit front 300m - beaten 150m
03.08.24	148	1850 [B36]	C.Segeon	AB	61.5	200	300	4	1	3	3	3	Loin	Sassari	1.56.94	39.81	37	N3.0	509	Led - beaten 500m
01.09.24	193	1850 [B36]	C.Segeon	AB	61.5	270	330	2	3	4	4	4	2.15	Arnica Montana	1.57.03	37.81	37	N2.8	510	Nothing to offer at finish
21.09.24	216	1600 [B36]	C.Segeon	ANO	61	700	700	4	-	2	2	2	1.35	Lock Down	1.39.14	37.31	36	N2.8	502	One-paced run - coughing

Sera à sa course de rentrée. Compte beaucoup de travail dans les jambes. Affiche une bonne condition, mais rencontre une opposition de taille.

L'ANALYSE

Cumbre Vieja

Cumbre Vieja est en mesure de réaliser la passe de trois victoires consécutives. Après ses démonstrations en deux sorties, il reste sans conteste le cheval à battre d'autant plus qu'il a encore gagné en condition. Le danger viendra certainement de Pieter Both, battu de justesse en deux sorties cette saison. C'est un coursier qui a paru dans de bonnes dispositions au training et qui tentera de prendre les devants. Toutefois, à ses débuts, il a aussi démontré qu'il peut suivre de près et venir au finish. C'est le principal ?challenger' pour le grand favori. High Key a été malchanceux en se faisant battre au poteau par Opague. Il y aura du pas dans la course et il est à craindre au finish. All About Love a triomphe sur 1900m à sa sortie sud-africaine. Il a été bien préparé, et même si la distance est courte, il pourrait se frayer une place dans les combinaisons.

PLACE	BEST TIME	OUTSIDER
PIETER BOTH	ALL ABOUT LOVE	HIGH KEY
	CUMBRE VIEJA	
	HIGH KEY	

DEVINEZ LES TOP 3

3	STATISTIQUES 2025												
	LES LIGNES GAGNANTES												
	LIGNES	1	2	3	4	5	6	7	8	9	10	11	12
	COURSE 3	2	0	2	1	1	0	0	1	0	0	0	0

GALLOPS for Race 3 [Saturday, 04 October]

	JOCKEY	DATE	SPLIT TIME 200P	2400P	2200P	600M	400M	200M	Equip.	Commentaires
1	ALL ABOUT LOVE									
	R K CHUMUN	05.09.25	-	-	-	-	-	-		Leg Acc
	R K CHUMUN	09.09.25	13.26	-	-	40	25.73	13.26		Lib
	R K CHUMUN	19.09.25	11.93	-	-	39.51	24.22	11.93		Leg Acc
	R K CHUMUN	30.09.25	12.07	-	-	-	-	-		Leg Acc
2	CUMBRE VIEJA									
	K RAMSAMY	19.09.25	10.87	-	-	35.8	22.69	10.87		Lib
		23.09.25	-	-	-	-	-	-		Canter
	K RAMSAMY	24.09.25	10.9	-	-	37.39	23.17	10.9		Lib
	K RAMSAMY	01.10.25	11.05	-	-	-	-	-		Leg Acc
3	HIGH KEY									
	B ECROIGNARD	19.09.25	10.9	-	-	35.37	22.8	10.9		Leg Acc
	B ECROIGNARD	23.09.25	11	-	-	38.37	23.07	11		Leg Acc encie Taking Silk
	R DANIELSON	26.09.25	12.48	-	-	-	25.65	12.48		Lib
	R DANIELSON	30.09.25	11.24	-	-	-	-	-		Lib
4	TAKING SILK									
	B GOOLGAR	19.09.25	10.91	-	-	-	23.43	10.91		Lib b.a.b Tsunami Warning
	B GOOLGAR	23.09.25	11.56	-	-	38.78	23.39	11.56		Leg Acc encie High Key
	R DANIELSON	26.09.25	12.27	-	-	-	26.93	12.27		Leg Acc
	R DANIELSON	30.09.25	11.34	-	-	-	-	-		Lib
5	LORD OF LIGHT									
	DYLAN MYGALE	19.09.25	11.5	-	-	-	25	11.5		Leg Acc
	DYLAN MYGALE	23.09.25	13.28	-	-	-	-	13.28		Leg Acc
	P K HORIL	26.09.25	12.29	-	-	40.58	26.05	12.29		Sollicite b.a.b Warbird
	DYLAN MYGALE	30.09.25	12.06	-	-	-	-	-		Lib
6	MASTER POINT									
	D SCHWARZ	16.09.25	14.33	-	-	44.21	28.8	14.33		En main
	D SCHWARZ	19.09.25	11.69	-	-	37.76	26.05	11.69		Leg Acc b.a.b Grand Vision
	D SCHWARZ	26.09.25	11.95	-	-	40.17	25.47	11.95		Lib
	D SCHWARZ	30.09.25	12.71	-	-	-	-	-		Lib
7	PIETER BOTH									
	I TAKA	09.09.25	12.88	-	-	-	25.74	12.88		Leg Acc
	Y JOGAHIR	24.09.25	11.44	-	-	-	24.3	11.44		Lib
	I TAKA	30.09.25	11.48	-	-	-	-	-		Leg Acc b.a.b Cider House Rules
8	GONNABEALRIGHT									
	K MOHUN	19.09.25	10.73	-	-	37.17	23.49	10.73		Acc
	K MOHUN	23.09.25	11.36	-	-	38.81	24.53	11.36		Leg Acc
	K MOHUN	26.09.25	11.2	-	-	37.94	23.33	11.2		Leg Acc
	I SANTANA	30.09.25	12.15	-	-	-	-	-		Leg Acc

BOOKSYSTEM
Miss kall au moin 10MIN avan lekours koumanse
Envi plas pari mais ou pena bocou kas lor portab?
COMMUNIQUÉ
MISS CALL NOU!!
Cout d'appel gratis
Plas pari lor 460-4646
460 4646 https://booksystem.mu/
Mineur ek crédit interdit

4

STATISTIQUES 2025												
LES LIGNES GAGNANTES												
LIGNES	1	2	3	4	5	6	7	8	9	10	11	12
COURSE 4	2	1	2	0	2	0	0	0	0	0	0	0

GALLOPS for Race 4 [Saturday, 04 October]

	JOCKEY	DATE	SPLIT TIME 200P	2400P	2200P	600M	400M	200M	Equip.	Commentaires
1	ONE AND ALL									
	B ECROIGNARD	19.09.25	10.91	-	-	37.37	22.3	10.91		Leg Acc b.a.b Zacatoo
	B ECROIGNARD	23.09.25	12.12	-	-	-	24.19	12.12		Lib
	R DANIELSON	26.09.25	12.24	-	-	37.19	25.43	12.24		Lib encie Betathantherest
	R DANIELSON	30.09.25	11.61	-	-	-	-	-		Leg Acc
2	EMERALD BAND									
	N REEGAH	05.09.25	12.6	-	-	-	27.26	12.6		Leg Acc
	D JEAN	09.09.25	14.07	-	-	41.09	26.65	14.07		Acc
	D BHEEKARY	19.09.25	11.62	-	-	37.4	23.4	11.62		Lib
	D BHEEKARY	23.09.25	11.94	-	-	40.5	25.57	11.94		Lib
3	HARDFALLINGRAIN									
	I TAKA	09.09.25	13.08	-	-	40.49	26.47	13.08		Leg Acc
	I TAKA	16.09.25	12.06	-	-	37.35	23.18	12.06		Lib
	I TAKA	24.09.25	11.5	-	-	38.49	23	11.5		Lib
	I TAKA	30.09.25	12.83	-	-	-	-	-		Lib
4	FURIE NOCTURNE									
	D BHEEKARY	19.09.25	13.9	-	-	42.11	27.18	13.9		En main
	N REEGAH	26.09.25	12.04	-	-	39.9	24.44	12.04		Lib
	D SCHWARZ	30.09.25	11.29	-	-	-	-	-		Lib
5	MONUMENTAL									
	M NUNES	19.09.25	11.62	-	-	35.61	23.56	11.62		Lib
		25.09.25	-	-	-	-	-	-		Canter
	M NUNES	26.09.25	12.05	-	-	37.45	24.7	12.05		Leg Acc
	M NUNES	30.09.25	12.38	-	-	-	-	-		Lib
6	NATIONAL AWARD									
	R JOORAWON	09.09.25	13.48	-	-	39.48	24.83	13.48		Leg Acc encie Cliff Swallow
	R JOORAWON	12.09.25	11.14	-	-	-	-	-		Acc encie Kaisarissa
		25.09.25	-	-	-	-	-	-		Canter
	R JOORAWON	30.09.25	10.86	-	-	-	-	-		Acc + cravache

COMMUNIQUÉ

LER OUVERTIR EK PEYMAN

Remark: Samdi pou ranplace dan Vandredi kan ena lekours Dimans.
Si ena kit sanzman lor ler ouvertir, pou fini afise.

Zour	Ouvertir	Fermtir
Zedi	12h30	18h00
Vandredi	09h00	18h00
Samdi (Zour Lekours)	09h00	18h00
Dimans (Zour Lekours)	09h00	17h30
Lindi (Peyman)	09h00	18h00

People's Tote
Pou plus info et explication avoy 'help' lor 8844
www.peoplestote.com
Servis Kliyan 260-4710

JACKPOT 8 | JACKPOT 6 | PLACEPOT

4 — THE SP ECOGROW PLUS CHALLENGE CUP

PRIX : 1er: Rs.97000 - 2e: Rs. 38000 - 3e: Rs. 20000 - 4e: Rs. 10000 .

14h00 | **1365 mètres** | **BENCHMARK 51**

1 — ONE AND ALL (A. NAGADOO) [RATING 47] ✱✱

h.b S.AF 4yrs by ONE WORLD - ALEXIA

LIGNE	POIDS	JOCKEY
3	60	R. Danielson

NA

Palmarès: S.AF form: 6-1-1 - Won on 1200(1) || MRU form: 1-0-1

Date	Ref.	Dist. & Rat.	Jockey	Equip	Hcp	Open odds	Close odds	Ligne	600	300	150	BUT	Margin	Winner (*Second)	Finish Time	Last 600m	Rating	Piste	KG	Comments
30.03.24	-	1450	M.Katjedi	A	60	25/2	100/1	6	-	-	-	6	15.3	Legend Of Arthur	91.4	-	-	-	-	
25.04.24	-	1200	NIRVAN NASTILI	A	56	40/1	125/1	8	-	-	-	5	8	Cosmic Speed	73.93	-	-	-	-	
02.05.24	-	1450	CALVIN HABIB	A	60	20/1	40/1	7	-	-	-	6	8	Spring Tradition	90.78	-	-	-	-	
03.08.24	-	1160	P.Mxoli	A	58	13/2	11/2	7	-	-	-	2	0.75	King Of Numbers	69.18	-	70	-	-	
29.08.24	-	1200	P.Mxoli	A	60	9/4	1/1	7	-	-	-	1	-4	*Pursuit Of Fame	71.48	-	82	-	-	
31.10.24	-	1100	D.DE GOUVEIA	A	58	6/1	14/1	5	-	-	-	6	6.75	King Of Venus	64.57	-	87	-	-	
09.08.25	21	1365 [B46]	B.Sooful	NA	61.5	650	380	2	4	3	3	3	3.1	Alpine Challenge	1.23.51	35.93	47	N2.8	509	Fair debut.

Sa première course au Champ de Mars lui a fait un bien énorme. A offert une belle réplique à Betathantherest vendredi.

2 — EMERALD BAND (V.ALLET) [RATING 46]

h.b S.AF 9yrs by GIMMETHEGREENLIGHT (AUS) - STORMIN CAT

LIGNE	POIDS	JOCKEY
5	59.5	R K Chumun

N

Palmarès: S.AF form: 5-2-2 - Won on 1000(2) || MRU form: 30-8-15 - Won on 990(4)1365(2)1400(2)

Date	Ref.	Dist. & Rat.	Jockey	Equip	Hcp	Open odds	Close odds	Ligne	600	300	150	BUT	Margin	Winner (*Second)	Finish Time	Last 600m	Rating	Piste	KG	Comments
10.06.23	138	990 [50+]	D.Bheekary	N	56,5	455	655	4	3	3	2	2	3,2	Henry Tudor	56,07	33,64	66	N2.9	486	Outclassed
08.07.23	165	1400 [B66]	D.Bheekary	AN	61.0	500	500	2	1	2	3	4	1,90	Padre Pio	1.24.46	35,53	66	N2.8	492	Weakened
12.08.23	223	1365 [B66]	D.Bheekary	AN	59	900	800	5	2	2	2	3	Loin	Captain Lannister	1.26.77	TPE	62	N2.8	489	Weakened 400m
01.09.24	196	1365 [B56]	G.Aucharuz	AN	61.5	700	650	3	4	4	5	5	4.55	Juniper Lane	1.23.99	35.10	57	N2.8	498	No threat - needed run
21.09.24	217	1400 [B56]	K.Ramsamy	AN	61.5	3300	3300	7	-	3	9	9	Loin	Spotted Pearl	1.27.15	TPE	57	N2.8	494	One off - weakening
02.08.25	14	990 [B56]	D.Bheekary	N	61.5	1200	2500	2	5	4	4	4	7.95	Captain Mike	56.13	34.11	57	N2.8	522	No show.
27.09.25	74	1400 [B51]	D Schwarz	N	61	-	-	3	-	-	-	5	12.85	Sea Dance	1.26.09	-	51	N2.8	469	Raced fiercely passing 800m.

N'a pas été en mesure de faire sentir sa présence lors de ses deux courses disputées cette année. Opposition redoutable !

3 — HARDFALLINGRAIN (C.DABY) [RATING 44] ✱

h.a S.AF 9yrs by SOFT FALLING RAIN - SERRA NUDA

LIGNE	POIDS	JOCKEY
4	58.5	I.Taka

SA

Palmarès: S.AF form: 8-1-2 - Won on 1200(1) || MRU form: 15-6-5 - Won on 1365(3)1400(3)

Date	Ref.	Dist. & Rat.	Jockey	Equip	Hcp	Open odds	Close odds	Ligne	600	300	150	BUT	Margin	Winner (*Second)	Finish Time	Last 600m	Rating	Piste	KG	Comments
10.06.23	133	1400 [0-26]	I.Taka	AS	59,5	330	770	4	1	1	1	1	4,1	*Sonnenstrahl	1.24.86	36,16	26	N2.9	524	Easy
22.07.23	187	1365 [B31]	I.Taka	AS	61.5	240	230	1	-	1	2	2	2.90	Superior Force	1.22.92	36.72	32	N2.8	519	Tried hard
02.09.23	268	1365 [B31]	I.Taka	AS	60	260	280	1	1	1	1	1	4.45	*Cloud Seeder	1.20.77	35.67	29	N2.9	521	Easy
23.09.23	293	1365 [B36]	I.Taka	AS	61	260	190	6	1	1	1	1	2.30	*Partner In Crime	1.22.30	35.93	36	N2.7	516	Start to finish
11.11.23	386	1400 [B41]	I.Taka	AS	61.5	190	170	3	1	1	1	1	3.35	*Swagger Jagger	1.25.00	35.92	42	N2.8	517	Led - easy winner - lame
22.09.24	224	1365 [B46]	C.Veerappen	AS	57	280	400	5	-	2	2	4	9.80	United Prince	1.23.94	38.98	46	N2.8	515	Led - weakened 300m
09.08.25	25	1365 [B46]	I.Taka	SA	61	600	350	5	1	1	1	1	0.02	*Furie Nocturne	1.23.48	36.68	46	N2.8	529	Led. Just held on.

Reste sur une brillante réussite en début de saison. A eu tout le temps voulu pour se préparer en vue de cet engagement.

4 — FURIE NOCTURNE (V.ALLET) [RATING 42] ✱✱✱

h.b S.AF 6yrs by WHAT A WINTER - UPON A DREAM

LIGNE	POIDS	JOCKEY
2	57.5	D Schwarz

NA

Palmarès: S.AF form: 6-0-1 || MRU form: 7-3-4 - Won on 1400(2)1450(1)

Date	Ref.	Dist. & Rat.	Jockey	Equip	Hcp	Open odds	Close odds	Ligne	600	300	150	BUT	Margin	Winner (*Second)	Finish Time	Last 600m	Rating	Piste	KG	Comments
18.11.23	393	990 [0-26]	J.Allyhosain	AN	61	310	350	1	3	3	3	3	1.65	Nevil Mu	58.08	35.27	26	N2.9	470	Fair debut - coughing
09.12.23	432	1400 [0-26]	J.Allyhosain	AN	61	230	115	5	1	1	1	1	3.95	*High Voltage	1.28.06	35.81	26	N2.8	473	Led - easy win
17.12.23	463	1400 [B31]	J.Allyhosain	AN	61.5	290	260	3	-	1	1	1	2.60	*Menelaus	1.26.65	35.36	32	N2.7	474	Start to finish
24.08.24	177	1365 [B36]	J.Allyhosain	AN	61.5	180	160	1	3	3	3	2	0.55	Global Dollar	1.22.75	35.54	37	N2.8	472	Slow - coughing after race
21.09.24	213	1450 [B41]	G.Aucharuz	AN	59	225	350	2	-	3	2	1	0.65	*Royal Sovereign	1.27.75	36.46	37	N2.8	470	Finished strongly wide
09.08.25	25	1365 [B46]	D Schwarz	NA	59	270	210	3	5	3	3	2	0.02	Hardfallingrain	1.23.49	36.18	42	N2.8	454	Bad jockeyship.
30.08.25	43	1365 [B46]	D Schwarz	NA	59	420	420	6	7	6	6	2	4.35	Grand Bay	1.23.55	36.10	42	N2.8	454	Slow to begin. Finished well.

N'avait rien pu faire face à l'accélération foudroyante de Grand Bay last out. A fait impression mardi, pas loin de son peak.

5 — MONUMENTAL (GUJADHUR) [RATING 41] ✱✱

h.b S.AF 5yrs by GIMMETHEGREENLIGHT (AUS) - HARVARD CRIMSON

LIGNE	POIDS	JOCKEY
6	57	M.Nunes

N

Palmarès: S.AF form: 19-1-5 - Won on 1400(1) || MRU form: 2-0-2

Date	Ref.	Dist. & Rat.	Jockey	Equip	Hcp	Open odds	Close odds	Ligne	600	300	150	BUT	Margin	Winner (*Second)	Finish Time	Last 600m	Rating	Piste	KG	Comments
23.03.24	-	1400	CRAIG BANTAM	A B	57	40/1	17/2	6	-	-	-	6	6.9	Aspect	90.35	-	78	-	-	
31.08.24	-	1000	CRAIG ZACKEY	A	60	10/1	14/1	7	-	-	-	7	1.8	O'tenikwa	59.88	-	75	-	-	
28.09.24	-	1250	RICHARD FOURIE	A	60	8/1	7/2	5	-	-	-	4	1.1	Twentytwentyvision	75.18	-	75	-	-	
19.10.24	-	1250	GARETH WRIGHT	A	57	8/1	25/2	1	-	-	-	5	2.35	Kaiboy	76.33	-	75	-	-	
09.11.24	-	1200	J.Merwe	A	57.5	8/1	10/1	7	-	-	-	9	7.35	Arctic Wizard	73.02	-	75	-	-	
09.08.25	24	1500 [B41]	M.Nunes	XN	61	550	1100	4	4	5	3	3	11.55	Spirit's Unite	1.32.29	37.75	41	N2.8	428	Needed run.
06.09.25	53	1400 [B41]	M.Nunes	NAPS	61	650	300	2	3	3	2	2	0.50	Not In Doubt	1.24.75	34.66	41	N2.8	427	Box seated. Slightly inc 100m.

Malchanceux en pleine ligne droite face à Not In Doubt last out. A shied away à un moment crucial, each-way chance.

6	NATIONAL AWARD (R.GUJADHUR) [RATING 41] ✱✱ h.a S.AF 4yrs by WILLIAM LONGSWORD - HOME TREE	SNA	LIGNE	POIDS	JOCKEY
			1	57	R.Joorawon

Palmarès: S.AF form: 7-1-3 - Won on 1600(1) || MRU form: 0-0-0

17.07.24	-	1200	T.Godden	A	60	8/1	14/1	1	-	-	-	5	4.1	Henry Harvey	70.08	-	-	-	-
07.08.24	-	1600	T.Godden	A	57	25/2	9/2	4	-	-	-	4	1.8	View Of The World	100.14	-	-	-	-
04.09.24	-	1600	T.Godden	A	57	28/10	8/1	9	-	-	-	1	-0.7	*Always Shining	96.87	-	-	-	-
09.10.24	-	1400	A.Mgudlwa	A	52.5	10/1	10/1	7	-	-	-	8	6.65	Savantrix	85.53	-	86	-	-
01.11.24	-	1900	T.Godden	A	59	8/1	10/1	1	-	-	-	6	2.9	Fine Admiral	117.57	-	86	-	-
20.11.24	-	1600	M.Thackeray	A	61.5	5/1	20/1	3	-	-	-	4	4.5	Faire Advantage	97.13	-	83	-	-
10.12.24	-	1600	T.Godden	A	57	7/1	11/2	2	-	-	-	2	1.6	Bugalugs	94.44	-	80	-	-

Sujet prometteur qui s'est distingué à l'heure des galops. Reste sur 2 bons barrier trials le 16 et 23 septembre dernier.

L'ANALYSE

Furie Nocturne

Un sprint de feu nous attend dans cette quatrième course avec la présence de quelques coursiers qui se tiennent de près. Mal piloté lors de ses deux courses disputées depuis le début de la saison, Furie Nocturne nous revient dans une très belle forme. Son travail de mardi n'est pas passé inaperçu alors qu'il a réalisé un super 11.29s en montée. Il n'est pas loin de la grande forme et avec une très bonne deuxième ligne, il devrait suivre dans une ?striking position'. La nouvelle unité de l'entraînement Rameshwar Gujadhur National Award a bénéficié d'une préparation bien dosée en vue de sa première sortie ici. Il reste sur deux ?barrier trials' au courant du mois dernier et avec sa ligne en or, il a les moyens de s'illustrer d'entrée. Monumental et Hardfallingrain se trouvent dans de belles dispositions actuellement et demeurent eux aussi, deux très bons prétendants.

PLACE	BEST TIME	OUTSIDER
NATIONAL AWARD	ONE AND ALL	MONUMENTAL
	EMERALD BAND	
	HARDFALLINGRAIN	

DEVINEZ LES TOP 3

JACKPOT 8 | JACKPOT 6 | PLACEPOT

5 — THE SP ENRICHED TOPSOIL CHALLENGE CUP

PRIX : 1er: Rs.102000 - 2e: Rs. 41000 - 3e: Rs. 20000 - 4e: Rs. 12000 .

14h35 | **1600 mètres** | **BENCHMARK 56**

1 — MANHATTEN CAFE (S.MAHADIA) [RATING 56] ✱✱

h.b S.AF 7yrs by ASHAAWES (USA) - LA FLAMBEE

LIGNE	POIDS	JOCKEY
1	61	B.Bhaugeerothee

NYA

Palmarès: S.AF form: 13-4-4 - Won on 1600(4) || MRU form: 4-1-1 - Won on 1600(1)

Date	Ref.	Dist. & Rat.	Jockey	Equip	Hcp	Open odds	Close odds	Ligne	600	300	150	BUT	Margin	Winner (*Second)	Finish Time	Last 600m	Rating	Piste	KG	Comments
25.01.23	-	1400	T.Godden	A	58	33/10	7/2	1	-	-	-	2	0.4	Camora	83.74	-	83	-	-	
03.08.24	143	1600 [B51]	B.Sooful	AN	60.5	250	190	5	1	1	1	1	7.65	*Clean Slate	1.38.16	36.35	50	N2.8	564	Led - easy win
21.09.24	214	1600 [B66]	R.Joorawon	AN	57.5	180	240	6	-	4	5	6	Loin	Magnum P I	1.40.06	TPE	59	N2.8	561	Up there - weakened - disappointing
09.08.25	27	1500 [B61]	R.Perez	NA	60	330	820	6	1	2	3	5	2.65	Join The Dots	1.31.30	36.05	59	N2.8	563	Worked hard to secure a position.
06.09.25	54	1400 [B56]	B.Bhaugeerothee	NYA	61	370	475	2	1	1	1	2	1.60	Tyrion Lannister	1.24.35	35.84	56	N2.8	562	Led. Found one better.

Reste sur une défaite courageuse face à l'excellent Tyron Lannister. A été vue dans une belle forme au training.

2 — MENELAUS (A. NAGADOO) [RATING 55] ✱

h.b S.AF 6yrs by ELUSIVE FORT - USERNAME

LIGNE	POIDS	JOCKEY
7	60.5	R. Danielson

TA

Palmarès: S.AF form: 3-0-2 || MRU form: 10-6-4 - Won on 1400(1)1450(1)1500(1)1600(3)

Date	Ref.	Dist. & Rat.	Jockey	Equip	Hcp	Open odds	Close odds	Ligne	600	300	150	BUT	Margin	Winner (*Second)	Finish Time	Last 600m	Rating	Piste	KG	Comments
20.07.24	128	1600 [B41]	B.Bhaugeerothee	T	60.5	150	200	4	3	2	1	1	3.40	*Gonnabealright	1.38.58	36.06	40	N2.8	478	Hanging in - won well
24.08.24	174	1600 [B46]	B.Bhaugeerothee	T	61	145	160	5	1	1	1	1	2.40	*Duke's Domain	1.39.19	34.97	46	N2.8	473	Led - laid in - held on
14.09.24	206	1500 [B51]	B.Bhaugeerothee	T	61.5	200	170	1	1	1	2	2	2.50	Grand Vision	1.35.30	35.17	52	N2.8	472	Led - beaten by better
02.08.25	17	1400 [B56]	R.Joorawon	TA	59	400	600	3	3	3	3	4	2.50	Captain Cola	1.23.85	35.62	52	N2.8	490	Raced wide. No clear run in the home straight.
06.09.25	57	1450 [B51]	B.Bhaugeerothee	TA	61.5	650	450	1	1	1	1	1	0.60	*Bugalugs	1.28.68	36.63	52	N2.9	491	Pillar to post. Distressed after the race.

Avait eu une course en or à l'avant la dernière fois. Affronte un champ plus coriace cette fois, each-way chance.

3 — TRANSONIC (S.MAHADIA) [RATING 54] ✱✱

h.b S.AF 9yrs by CAPETOWN NOIR - JEET JET

LIGNE	POIDS	JOCKEY
6	60	R.Perez

TXA

Palmarès: S.AF form: 25-3-7 - Won on 1200(3) || MRU form: 20-4-10 - Won on 1500(3)1600(1)

Date	Ref.	Dist. & Rat.	Jockey	Equip	Hcp	Open odds	Close odds	Ligne	600	300	150	BUT	Margin	Winner (*Second)	Finish Time	Last 600m	Rating	Piste	KG	Comments
18.05.24	35	1500 [B56]	B.Ecroignard	TX	58	250	200	3	2	2	2	2	0.05	Stageworld	1.30.97	36.48	59	N2.8	494	Sat 2nd - tried hard
13.07.24	115	1600 [G1]	B.Bhaugeerothee	NTX	59	2000	4000	7	2	4	7	7	Loin	Frosted Gold	1.38.80	TPE	59	N2.8	489	Failed to lead
24.08.24	175	1500 [B56]	R.Boutanive	TX	60.5	1000	1200	2	4	3	3	3	5.00	Magnum P I	1.31.13	34.85	55	N2.8	487	O/paced - no threat
05.10.24	235	2050 [G.3]	A.Keeley	TX	56	3300	3500	6	-	-	-	8	Loin	Full Blast	2.08.76	TPE	55	N2.8	486	Stumbled - wide 800m - weakened
30.08.25	45	1500 [B56]	R.Perez	XTA	58	750	2000	6	1	1	1	1	1.15	*Willie John	1.30.86	35.69	50	N2.8	508	Led. Kept finding more.

A eu droit a un petit break après sa brillante victoire. S'est distingué à l'heure des galops, confirmation attendue !

4 — WILLIE JOHN (R.GUJADHUR) [RATING 54] ✱✱

h.b S.AF 5yrs by WILLIAM LONGSWORD - POLAR TRIP

LIGNE	POIDS	JOCKEY
3	60	R.Joorawon

NA

Palmarès: S.AF form: 17-1-4 - Won on 1600(1) || MRU form: 1-0-1

Date	Ref.	Dist. & Rat.	Jockey	Equip	Hcp	Open odds	Close odds	Ligne	600	300	150	BUT	Margin	Winner (*Second)	Finish Time	Last 600m	Rating	Piste	KG	Comments
16.11.24	-	1400	GARETH WRIGHT	A	55	17/2	16/1	4	-	-	-	3	0.6	Big Unit	84.83	-	86	-	-	
07.12.24	-	1400	GARETH WRIGHT	A	55	8/1	6/1	5	-	-	-	8	8.6	Gallic Dream	87.79	-	86	-	-	
22.12.24	-	1600	RICHARD FOURIE	A	54.5	6/1	17/2	7	-	-	-	5	2.3	The Grey King	99.97	-	85	-	-	
02.08.25	16	1400 [G2]	R.Joorawon	NTA	59	900	-	4	-	-	-	-	-	-	-	-	54	N2.8	502	Scratched
30.08.25	45	1500 [B56]	R.Joorawon	NTA	60	600	210	3	5	5	2	2	1.15	Transonic	1.31.06	34.92	54	N2.8	507	Jumped awk. Finished well.

A beaucoup progressé après ses bons débuts derrière Transonic. A dominé The Gatekeeper sur le gazon, à craindre.

5 — GRAND VISION (V.ALLET) [RATING 53] ✱✱

h.a S.AF 8yrs by VISIONAIRE (USA) - ENCHANTRESS

LIGNE	POIDS	JOCKEY
9	59.5	D Schwarz

NA

Palmarès: S.AF form: 5-0-3 || MRU form: 23-9-12 - Won on 1365(1)1400(2)1450(1)1500(3)1600(2)

Date	Ref.	Dist. & Rat.	Jockey	Equip	Hcp	Open odds	Close odds	Ligne	600	300	150	BUT	Margin	Winner (*Second)	Finish Time	Last 600m	Rating	Piste	KG	Comments
10.08.24	155	1365 [B56]	G.Aucharuz	AN	60	200	220	3	3	2	2	2	6.00	Sylvan Theater	1.22.94	36.24	52	N2.8	511	Well beaten - needed run
14.09.24	206	1500 [B51]	G.Aucharuz	AN	61.5	180	165	3	2	2	1	1	2.50	*Menelaus	1.34.88	34.37	52	N2.8	504	Too good here
21.09.24	217	1400 [B56]	G.Aucharuz	AN	61.5	450	240	2	-	5	2	2	2.95	Spotted Pearl	1.23.20	35.02	57	N2.8	502	Winner too good
02.08.25	17	1400 [B56]	D Schwarz	NA	61.5	420	350	6	5	5	4	2	1.10	Captain Cola	1.23.62	35.15	57	N2.8	520	Slow. Made significant ground.
30.08.25	44	1500 [B56]	D Schwarz	NA	59.5	450	575	7	2	2	3	3	2.55	Captain Cola	1.31.90	36.76	53	N2.8	530	Brushed in the final stages. Switched in.

A eu droit à un petit break après ses 2 courses cette saison. A été apperçu dans une belle forme au training, a sa chance.

6 — ABSOLUTIST (A.SEWDYAL) [RATING 52]

h.a S.AF 8yrs by TRAFFIC GUARD (USA) - WHITE MISCHIEF

LIGNE	POIDS	JOCKEY
5	59	S.Rama

BN

Palmarès: S.AF form: 3-1-0 - Won on 1400(1) || MRU form: 32-2-17 - Won on 1400(1)1650(1)

Date	Ref.	Dist. & Rat.	Jockey	Equip	Hcp	Open odds	Close odds	Ligne	600	300	150	BUT	Margin	Winner (*Second)	Finish Time	Last 600m	Rating	Piste	KG	Comments
01.06.24	56	1500 [50+]	S.Rama	NO	52	1600	3500	1	3	3	3	3	10.55	Frosted Gold	1.33.49	36.08	66	N2.8	543	Eased leaving 1300m
29.06.24	96	1600 [50+]	S.Rama	BN	54.5	2200	2200	1	5	5	4	4	8.85	Stageworld	1.39.25	38.07	66	N3.1	541	Never showed
03.08.24	146	1850 [G3]	S.Rama	BN	55	2000	5000	1	4	3	3	3	Loin	Hasta Manana	1.56.19	TPE	65	N3.0	540	Ran a far third
21.09.24	214	1600 [B66]	M.Sonaram	BN	58.5	5000	9900	1	-	6	6	5	Loin	Magnum P I	1.38.37	TPE	61	N2.8	540	Disappointing run
30.08.25	45	1500 [B56]	S.Rama	SN	61.5	3000	9995	1	6	6	6	6	Loin	Transonic	-	-	57	N2.8	567	Not striding out.

Agé de huit ans maintenant, il reste sur une première sortie 2025 en dents de scie. Doit progresser pour aspirer à mieux.

7 BUGALUGS (C.DABY) [RATING 50] ✱✱✱

h.b S.AF 5yrs by MAMBO IN SEATTLE (USA) - VERBATIM

NA	LIGNE	POIDS	JOCKEY
	4	58	I.Taka

Palmarès: S.AF form: 7-2-2 - Won on 1200(1)1600(1) || MRU form: 2-0-2

30.10.24	-	1200	C ZACKEY	A	58.5	33/10	5/1	2	-	-	-	6	6.35	Mr Henley	69.61	-	79	-	-	
13.11.24	-	1400	M V'RENSBURG	A	58	5/1	16/1	8	-	-	-	4	2.6	Knight Warrior	81.83	-	76	-	-	
10.12.24	-	1600	C.Zackey	A	60.5	4/1	11/2	5	-	-	-	1	-1.6	*National Award	94.18	-	75	-	-	
16.08.25	35	1365 [B51]	I.Taka	NA	60.5	600	320	6	5	5	3	2	0.20	Babylon	1.22.37	35.27	50	N2.8	527	Switched twice in last 250m. Finished strongly.
06.09.25	57	1450 [B51]	B.Sooful	NA	60.5	260	260	5	2	2	2	2	0.60	Menelaus	1.28.79	36.64	50	N2.9	530	Raced wide throughout. Excellent run.

N'a pas été piloté de manière convaincante la dernière fois sinon il aurait battu Menelaus. Affiche une forme olympique.

8 WILLIAMTHEFIGHTER (V.RUHEE) [RATING 49]

h.b S.AF 6yrs by CRUSADE (USA) - ATHASSEL ABBEY (IRE)

ONA	LIGNE	POIDS	JOCKEY
	8	57.5	I.Santana

Palmarès: S.AF form: 4-0-4 || MRU form: 10-4-4 - Won on 1500(2)1600(1)1850(1)

16.12.23	454	1500 [B36]	B.Goolgar	AN	55.5	280	175	3	-	1	1	1	1.90	*Gang Leader	1.30.77	35.77	33	N2.9	476	Led - held on well
27.07.24	138	1450 [B41]	C.Segeon	N	59.5	220	200	3	3	2	3	4	9.90	Spotted Pearl	1.28.40	37.62	38	N2.8	483	Failed to lead - needed run
01.09.24	195	1600 [B41]	C.Segeon	AN	59.5	190	270	5	2	1	1	1	3.45	*Backpacker	1.37.51	36.37	38	N2.8	480	Led - easy
14.09.24	207	1850 [B46]	C.Segeon	AN	60	160	150	1	1	1	1	1	3.95	*Prospector	1.57.01	37.78	44	N2.8	478	Led - too good here
06.09.25	57	1450 [B51]	K. Mohun	BNA	56	1300	1200	6	4	5	7	7	12.60	Menelaus	1.30.91	38.49	49	N2.9	478	Raced wide throughout.

A enchaîné de des très bons galops après sa course de rentrée. Aura un très bon jockey sur le dos, demeure à suivre.

9 BACKPACKER (V.ALLET) [RATING 39]

h.b S.AF 9yrs by SILVANO (GER) - GAP YEAR

BA	LIGNE	POIDS	JOCKEY
	2	53	R K Chumun

Palmarès: S.AF form: 10-3-3 - Won on 1600(2)1800(1) || MRU form: 29-3-14 - Won on 1850(2)2050(1)

01.09.24	195	1600 [B41]	G.Aucharuz	AB	62	400	550	4	4	3	2	2	3.45	Williamthefighter	1.38.15	36.75	43	N2.8	494	One-paced finish
22.09.24	227	1850 [B41]	G.Aucharuz	AB	62	450	450	6	-	5	1	1	2.65	*Clean Slate	1.54.17	36.69	43	N2.8	496	Won going away
16.08.25	35	1365 [B51]	D.Bheekary	B	59.5	2500	3500	4	6	6	5	5	9.95	Babylon	1.23.95	36.53	48	N2.8	504	Slow into stride.
06.09.25	57	1450 [B51]	R K Chumun	B	57	8000	9995	2	7	7	6	6	11.80	Menelaus	1.30.76	38.10	43	N2.9	491	Slow into stride.
27.09.25	77	1650 [B41]	D Schwarz	BA	60.5	-	-	5	-	-	-	3	2.40	Brave Bomber	1.41.97	-	40	N2.8	500	Eye catching run.

A démontré de gros progrès la semaine dernière. A été maintenu sur la fraîcheur et il profitera de son léger handicap.

L'ANALYSE

Bugalugs

La cinquième épreuve s'annonce très disputée avec la présence de plusieurs chevaux à fort potentiel. Bugalugs n'avait pas été piloté de manière convaincante la dernière fois, au cas contraire il aurait sans doute battu Menelaus. C'est un coursier à fort potentiel qui ne devrait pas tarder à enfin ouvrir son compteur au Champ de Mars. Mardi, il a été transcendant à l'heure des galops comme l'atteste son excellent chrono; 11.66s, 11.45s, 11.39s & 12.44. Il se trouve dans une forme olympique actuellement et c'est à Iannish Taka de sortir le grand jeu maintenant. Willie John a marqué les esprits lors de son ?grass gallop' aux côtés de The Gatekeeper le 16 septembre dernier. Il a beaucoup progressé après sa première incursion ici et devrait être un ?strong contender'. Manhatten Cafe est beaucoup plus fit avec deux galops de course de les jambes et la distance allongée plaide définitivement en sa faveur. La surprise pourrait venir de lui !

PLACE	BEST TIME	OUTSIDER
WILLIE JOHN	MANHATTEN CAFE	MANHATTEN CAFE
TRANSONIC	MENELAUS	
	TRANSONIC	

DEVINEZ LES TOP 3

5	STATISTIQUES 2025												
	LES LIGNES GAGNANTES												
	LIGNES	1	2	3	4	5	6	7	8	9	10	11	12
	COURSE 5	0	0	2	1	3	1	0	0	0	0	0	0

GALLOPS for Race 5 [Saturday, 04 October]

	JOCKEY	DATE	SPLIT TIME 200P	2400P	2200P	600M	400M	200M	Equip.	Commentaires
1	MANHATTEN CAFE									
	B BHAUGEEROTHEE	23.09.25	11.59	-	-	-	23.85	11.59		Leg Acc
		25.09.25	-	-	-	-	-	-		Canter
	B BHAUGEEROTHEE	26.09.25	12.49	-	-	40.92	24.25	12.49		Leg Acc
	B BHAUGEEROTHEE	30.09.25	11.44	-	-	-	-	-		Leg Acc
2	MENELAUS									
	B ECROIGNARD	19.09.25	12.24	-	-	-	24.45	12.24		Lib
	B ECROIGNARD	23.09.25	11.68	-	-	39.15	23.4	11.68		Lib
	R DANIELSON	26.09.25	12.15	-	-	39.2	25.88	12.15		Leg Acc
	R DANIELSON	30.09.25	11.21	-	-	-	-	-		Leg Acc
3	TRANSONIC									
	B BHAUGEEROTHEE	16.09.25	11.11	-	-	-	22.98	11.11		Lib
	R PEREZ	23.09.25	12.46	-	-	-	25.48	12.46		Lib
	B BHAUGEEROTHEE	26.09.25	11.45	-	-	-	23.62	11.45		Lib
	R PEREZ	30.09.25	11.11	-	-	-	-	-		Leg Acc
4	WILLIE JOHN									
	R JOORAWON	12.09.25	12.98	-	-	-	-	-		Leg Acc
	B SOOFUL	16.09.25	13.77	-	-	36.25	24.02	13.77		Lib encie The Gatekeeper G.Piste
	R JOORAWON	26.09.25	11.75	-	-	-	26.7	11.75		Lib
	R JOORAWON	30.09.25	14.11	-	-	-	-	-		Lib
5	GRAND VISION									
	D SCHWARZ	16.09.25	13.43	-	-	40.6	27.17	13.43		Lib (2T)
	D BHEEKARY	19.09.25	11.69	-	-	37.76	26.05	11.69		Leg Acc b.a.b Master Point
	N REEGAH	26.09.25	11.43	-	-	36.08	23.21	11.43		Leg Acc encie Shah Akbar
	D SCHWARZ	30.09.25	11.49	-	-	-	-	-		Leg Acc encie Shah Akbar
6	ABSOLUTIST									
	K JUGURNAUTH	16.09.25	12.19	-	-	35.91	24.5	12.19		Acc encie Captain Arrow
	K JUGURNAUTH	19.09.25	11.38	-	-	36.06	24.03	11.38		Acc encie Aeneas (2T)
		25.09.25	-	-	-	-	-	-		Canter
	S RAMA	30.09.25	11.54	-	-	-	-	-		Leg Acc
7	BUGALUGS									
	I TAKA	17.09.25	11.61	-	-	37.71	24.69	11.61		Leg Acc encie Bless My Path (2T)
	I TAKA	24.09.25	12	-	-	36.8	23.91	12		Lib b.a.b Cider House Rules and Sand Path
	I TAKA	30.09.25	11.39	-	-	-	-	-		Lib b.a.b Zakho
8	WILLIAMTHEFIGHTER									
	K MOHUN	19.09.25	11.73	-	-	37.53	24.92	11.73		Leg Acc
	A MOSAHEB	23.09.25	11.12	-	-	36.55	22.83	11.12		Acc
	I SANTANA	26.09.25	12.21	-	-	-	23.97	12.21		Leg Acc
	I SANTANA	30.09.25	11.54	-	-	-	-	-		Leg Acc
9	BACKPACKER									
	D BHEEKARY	16.09.25	13.1	-	-	40.56	26.28	13.1		En main encie Karoo Lark (2T)
	D JEAN	19.09.25	12.85	-	-	39.5	25.88	12.85		Leg Acc encie Karoo Lark (2T)
	N REEGAH	23.09.25	12.05	-	-	39.39	24.87	12.05		Leg Acc encie Karoo Lark

6	STATISTIQUES 2025												
	LES LIGNES GAGNANTES												
	LIGNES	1	2	3	4	5	6	7	8	9	10	11	12
	COURSE 6	1	1	1	0	1	1	1	0	0	1	0	0

GALLOPS for Race 6 [Saturday, 04 October]

	JOCKEY	DATE	SPLIT TIME 200P	2400P	2200P	600M	400M	200M	Equip.	Commentaires
1	THOMAS HENRY									
	D SCHWARZ	09.09.25	12.58	-	-	-	27.23	12.58		Lib
	D BHEEKARY	23.09.25	14.14	-	-	43.45	28.57	14.14		En main
	D BHEEKARY	26.09.25	11.55	-	-	38.78	24.17	11.55		Lib
	D BHEEKARY	30.09.25	11.41	-	-	-	-	-		Lib
2	DARING DASH									
	R PEREZ	05.09.25	11.99	-	-	-	-	11.99		Sollicite
	R PEREZ	09.09.25	12.81	-	-	41.99	27.42	12.81		Lib
	N OODITH	26.09.25	12.54	-	-	41.3	26.37	12.54		Lib
	R PEREZ	30.09.25	10.68	-	-	-	-	-		Leg Acc
3	CAPTAIN MIKE									
	D SCHWARZ	19.09.25	10.99	-	-	37.69	23.7	10.99		Lib
	D SCHWARZ	23.09.25	11.72	-	-	-	24.92	11.72		Lib
	D SCHWARZ	26.09.25	11.91	-	-	-	25.21	11.91		LIb
	D SCHWARZ	30.09.25	11.87	-	-	-	-	-		Lib
4	GRAND BAY									
	J SOPHIE	19.09.25	13	-	-	41.36	25.7	13		En main
	M NUNES	23.09.25	12.94	-	-	38.17	25.93	12.94		Lib
	M NUNES	26.09.25	11.94	-	-	38.5	24.95	11.94		Lib
	M NUNES	30.09.25	11.88	-	-	-	-	-		Lib

JACKPOT 8 | JACKPOT 6 | JACKPOT 4 | PLACEPOT

6 — THE SP SEEDLING SUBSTRATE CHALLENGE CUP

PRIX : 1er: Rs.108000 - 2e: Rs. 42000 - 3e: Rs. 21000 - 4e: Rs. 12000 .

1365 mètres — **BENCHMARK 61** — **15h10**

1 — THOMAS HENRY (V.ALLET) [RATING 60]

h.b S.AF 8yrs by QUERARI (GER) - UPITY ANN

LIGNE	POIDS	JOCKEY
3	60.5	R.Joorawon

NA

Palmarès: S.AF form: 5-1-3 - Won on 1400(1) || MRU form: 18-10-8 - Won on 990(1)1365(1)1400(5)1450(3)

Date	Ref.	Dist. & Rat.	Jockey	Equip	Hcp	Open odds	Close odds	Ligne	600	300	150	BUT	Margin	Winner (*Second)	Finish Time	Last 600m	Rating	Piste	KG	Comments
15.05.21	16	1450 [B31]	S.Donohoe	N	59.5	13-10	9-10F	4	3	3	2	1	0.40	*River Thames	1.29.11	36.60	-	N2.8	452	Good ride
17.07.21	115	1450 [B36]	S.Donohoe	N	59.5	11-5	6-4F	8	4	3	3	3	1.60	Alameery	1.30.24	36.77	-	N2.9	452	Catching up
12.09.21	212	1400 [B36]	Y.Emamdee	N	59.5	7-1	11-1	9	3	1	1	1	1.95	*El Patron	1.26.34	35.01	-	N2.8	451	Good win
09.10.21	268	1365 [B41]	B.Sooful	N	59	27-10	27-10	6	4	4	2	2	3.70	Emblem Of Hope	1.22.34	35.88	-	N2.8	445	Far 2nd
20.11.21	333	1400 [B41]	R.Joorawon	N	59	3-1	7-4F	8	7	5	1	1	4.80	*Hardwired	1.25.55	36.03	-	N2.8	440	Easy
11.12.21	375	1450 [B46]	S.Bussunt	N	58.5	1-1	4-5F	4	3	3	1	1	2.25	*Juniper Lane	1.27.75	36.10	-	N2.8	440	Easy
11.06.22	25	990 [B51]	I.Taka	N	55.5	-	2-1	5	4	4	2	1	0.20	*Henry Tudor	55.53	34.01	-	N2.8	457	Won last strides
25.06.22	56	1400 [G.3]	I.Taka	N	55	1600	1300	5	1	1	1	3	1.70	Walls Of Dubrovnik	1.24.93	35.83	-	N2.8	459	Weakened
06.08.22	135	1400 [B56]	S.Bussunt	N	59	9-2	6-4F	3	3	3	3	3	0.65	Shah Akbar	1.24.09	35.46	52	N2.8	456	Tried best
04.09.22	187	1500 [B51]	S.Bussunt	N	61.5	6-4	11-4JF	8	7	6	4	4	1.08	Var's Elusion	1.32.26	35.85	52	N2.8	451	Eased 150m
30.10.22	308	1400 [B51]	R.Joorawon	N	61.5	2-1	6-4F	6	5	7	4	3	2.75	King Of Tara	1.25.50	34.96	52	N2.8	442	Catching up
11.12.22	394	1400 [B56]	B.Bhaugeerothee	N	59	-	-	4	3	2	1	1	0.10	*Juniper Lane	1.23.82	36.95	52	N2.8	440	H/fought win
01.07.23	155	1365 [B56]	D.Bheekary	AN	58.5	290	250	3	1	1	1	1	1,25	*Battle Of Alesia	1.22.31	34,08	51	N2.8	451	Easy
03.09.23	278	1400 [B56]	D.Bheekary	AN	61	500	500	7	3	3	1	1	0.60	*Magnum P I	1.23.09	35.10	56	N2.8	455	Kicked on
07.10.23	326	1400 [B61]	I.Taka	AN	60.5	235	175	1	1	1	1	1	0.65	*Free To Win	1.25.02	34.32	60	N2.7	457	Led - held on well
13.09.25	65	1365 [B61]	D Schwarz	NA	60.5	365	430	1	3	3	3	3	2.50	Daring Dash	1.22.09	36.03	60	N2.8	458	Box seated. Needed run.

Rentrée encourageante avec une 3e place à 2,50L de Daring Dash sur 1365m. Rencontre ce même adversaire. Pour les places.

2 — DARING DASH (S.MAHADIA) [RATING 58] ✱✱✱

h.b S.AF 4yrs by RABADA - DARING DIVA

LIGNE	POIDS	JOCKEY
2	59.5	R.Perez

ZNA

Palmarès: S.AF form: 10-2-3 - Won on 1400(1)1450(1) || MRU form: 1-1-0 - Won on 1365(1)

Date	Ref.	Dist. & Rat.	Jockey	Equip	Hcp	Open odds	Close odds	Ligne	600	300	150	BUT	Margin	Winner (*Second)	Finish Time	Last 600m	Rating	Piste	KG	Comments
04.04.24	-	1200	S KHUMALO	S	60	25/1	66/1	4	-	-	-	7	19.25	Don't Cry For Me	74.41	-	-	-	-	
11.05.24	-	1400	K. Lihaba	A	57	50/1	125/1	7	-	-	-	4	3.4	Great Plains	85.11	-	-	-	-	
01.06.24	-	1400	S'M KHUMALO	A	56	4/1	4/1	2	-	-	-	2	0.05	Famous Warrior	84.44	-	-	-	-	
29.06.24	-	1400	D.Gouveia	A	56	5/10	67/100	1	-	-	-	1	-6.3	*Teriyaki	82.03	-	-	-	-	
28.07.24	-	1200	D.Gouveia	A	60	25/2	40/1	10	-	-	-	9	16.05	Cats Pajamas	73.58	-	92	-	-	
31.08.24	-	1450	K. BREWER	A	54	40/1	6/1	1	-	-	-	1	-1	*Chestnut Bomber	88.41	-	92	-	-	
12.10.24	-	1450	K. BREWER	A	56	25/2	14/1	3	-	-	-	9	20.25	Slinky Mapimpi	91.38	-	98	-	-	
12.11.24	-	1200	W.Marwing	A	58.5	20/1	33/1	3	-	-	-	4	13.5	Mount Pilatus	75.15	-	98	-	-	
03.12.24	-	1400	K. Lihaba	A	60	16/1	16/1	2	-	-	-	8	8.95	Choisaanada	87.39	-	98	-	-	
16.01.25	-	1200	K. Lihaba	A	56.5	6/1	16/1	7	-	-	-	8	9.75	Rollwiththepunches	70.79	-	96	-	-	
13.09.25	65	1365 [B61]	R.Perez	ZN	57.5	240	285	3	1	1	1	1	1.60	*Captain Cola	1.21.65	36.01	54	N2.8	484	Raced green. Top debut.

Débuts victorieux sur 1365m alors qu'il démontra de la vitesse pour prendre les devants et résister jusqu'au bout. Mieux physiquement. Le doublé est à sa portée.

3 — CAPTAIN MIKE (V.ALLET) [RATING 53] ✱

h.b S.AF 7yrs by CAPTAIN OF ALL - HOPE JOHANNA (AUS)

LIGNE	POIDS	JOCKEY
1	57	D Schwarz

NA

Palmarès: S.AF form: 14-1-6 - Won on 1000(1) || MRU form: 10-6-2 - Won on 990(6)

Date	Ref.	Dist. & Rat.	Jockey	Equip	Hcp	Open odds	Close odds	Ligne	600	300	150	BUT	Margin	Winner (*Second)	Finish Time	Last 600m	Rating	Piste	KG	Comments
13.11.21	-	1000	R. KHATHI	A	56.5	25/3	25/2	1	-	-	-	7	5.20	Intrepid	60.31	-	-	-	-	
27.11.21	-	1000	A. ANDREWS	A	55.0	10/1	100/7	7	-	-	-	2	1.75	Baltimore Jack	58.09	-	-	-	-	
29.12.21	-	1000	A. ANDREWS	A	56.0	5/1	25/3	6	-	-	-	4	2.20	Bonanza	59.21	-	-	-	-	
17.01.22	-	1200	A. ANDREWS	A	55.5	100/7	25/1	5	-	-	-	3	3.50	Future Prince	72.64	-	-	-	-	
09.02.22	-	1100	K. STEYN	A	56.0	50/9	50/9	5	-	-	-	5	2.85	Travel Master	65.26	-	-	-	-	
06.04.22	-	1100	A. ANDREWS	A	54.0	25/2	14/1	7	-	-	-	5	5.25	Gem King	67.49	-	-	-	-	
11.09.22	203	990 [B36]	N.Teeha	N	59.5	9-2	13-10F	1	3	3	1	1	1.12	*Winter Guard	55.26	34.11	33	N2.8	465	Good debut
22.10.22	285	990 [B41]	N.Teeha	N	59.5	11-10	3-5F	3	2	1	1	2	0.20	Desert Boy	56.01	34.58	38	N2.8	463	Beaten late
03.12.22	375	990 [B56]	B.Sooful	N	53	1-1	1-2F	2	1	1	1	5	2.40	Etched In Blue	55.49	36.08	39	N2.8	473	Led - weakened
20.05.23	104	990 [B36]	D.Bheekary	N	60	350	285	7	3	2	4	5	3,9	Elmo	57,18	35,05	34	N2.8	478	Will improve
08.07.23	163	990 [B36]	D.Bheekary	AN	59.5	420	280	5	2	1	1	1	0,35	*Brabanzio	54,93	33,15	33	N2.8	484	Good win
07.10.23	327	990 [B36]	R.Perez	AN	61	170	135	2	1	1	1	1	10.85	*Short Cut	54.95	33.46	36	N2.7	485	Led - easy win
14.10.23	337	990 [B46]	R.Perez	AN	60	240	175	2	1	1	1	1	3.10	*Elmo	54.49	33.63	44	N2.7	481	Another impressive win - lame
18.11.23	396	1400 [B51]	J.Allyhosain	AN	61	225	165	3	1	1	2	2	2.00	Betathantherest	1.26.39	37.96	51	N2.9	479	Led - beaten 100m - coughing
05.10.24	237	990 [B51]	A.Keeley	AN	61	270	170	2	-	-	-	1	1.60	*Brabanzio	55.39	35.15	51	N2.8	487	Too good this field
02.08.25	14	990 [B56]	D Schwarz	NA	58.5	160	150	3	1	1	1	1	2.05	*Quatro Five Six	54.88	33.29	51	N2.8	504	Lead. Easy win.

Rentrée victorieuse dans un joli style sur 990m. Sujet délicat. Bien ménagé. Bonne forme. Monte de classe. Pour les places.

4	GRAND BAY (GUJADHUR) [RATING 49] ✱✱ h.b S.AF 5yrs by SILVANO (GER) - DASHING SCARLET	N	LIGNE	POIDS	JOCKEY
			4	55(+0.5)	M.Nunes

Palmarès: S.AF form: 18-3-1 - Won on 1200(3) || MRU form: 2-1-0 - Won on 1365(1)

10.10.23	-	1250	K.Matsunyane	A	57.5	16/1	33/1	2	-	-	-	8	6.95	Teflon Man	75.84	-	87	-	-	
04.11.23	-	1250	J.SOLOMONS	A	57	14/1	17/2	6	-	-	-	8	5.45	Fort Red	76.34	-	84	-	-	
26.11.23	-	1200	JP.van derMerwe	A	55.5	20/1	40/1	8	-	-	-	12	5	Winter Pearl	70.22	-	79	-	-	
27.12.23	-	1200	JP.van derMerwe	A	59	16/1	16/1	1	-	-	-	7	2.95	Mr Frostie	73.42	-	74	-	-	
31.01.24	-	1200	CRAIG ZACKEY	A	59	6/1	6/1	1	-	-	-	1	-1.25	*De Janeiro	73.18	-	71	-	-	
03.03.24	-	1000	CRAIG ZACKEY	A	60	7/2	33/10	8	-	-	-	6	6.6	Hear My Voice	60.87	-	76	-	-	
13.04.24	-	1200	GARETH WRIGHT	A	57	25/2	20/1	4	-	-	-	1	-0.2	*Night Bomber	73.16	-	76	-	-	
11.05.24	-	1200	GARETH WRIGHT	A	59	13/2	10/1	11	-	-	-	9	7.85	Oliver	74.29	-	79	-	-	
11.06.24	-	1400	GARETH WRIGHT	A	59	14/1	33/1	12	-	-	-	9	6.05	Kelp Forest	88.61	-	79	-	-	
03.08.24	-	1200	S.Moodley	A	58.5	20/1	33/1	6	-	-	-	6	5.75	Night Bomber	74.97	-	79	-	-	
07.09.24	-	1250	MJOKWA	A	58.5	33/1	25/1	3	-	-	-	8	5.15	King Of Spin	77.45	-	78	-	-	
28.09.24	-	1250	GARETH WRIGHT	A	61.5	40/1	66/1	13	-	-	-	12	5.4	Twentytwentyvision	75.87	-	77	-	-	
19.10.24	-	1250	MJOKWA	A	57	40/1	100/1	3	-	-	-	4	2.05	Kaiboy	76.28	-	75	-	-	
26.11.24	-	1200	T Godden	A	57.5	16/1	33/1	6	-	-	-	6	4.6	O'tenikwa	72.18	-	75	-	-	
02.08.25	14	990 [B56]	M.Nunes	N	55	310	300	4	3	5	5	5	8.05	Captain Mike	56.15	33.97	44	N2.8	447	Three wide. Ignore run.
30.08.25	43	1365 [B46]	M.Nunes	N	60	1000	1500	8	5	4	1	1	4.35	*Furie Nocturne	1.22.83	35.81	44	N2.8	446	Enjoyed hot pace. Flew in.

A ouvert son compteur dans un brillant style sur 1365m a l'issue d'un bon finish. A encore progresse. Belle forme. Bonne chance de récidiver.

L'ANALYSE

Daring Dash

Daring Dash semble être en mesure de réaliser la passe de deux victoires consécutives. Ce coursier a dévoilé qu'il possède un brin de qualité à ses débuts en prenant le commandement et réaliser le ?pillar to post'. Il est définitivement mieux dans sa peau et de par sa vitesse initiale, il devrait une nouvelle fois être aux avant-postes. Dans ces conditions, ce sera difficile pour les autres de le remonter. Parmi ces ?challengers', Grand Bay, qui a gagné dans un joli style sur 1365m et qui n'a cessé de progresser depuis. Il monte toutefois en BM 61 après une participation en BM 46. Mais ce 'strong finisher' mérite d'être respecté. Captain Mike s'est imposé à sa rentrée sur 990m et a été bien entretenu depuis. Il devrait finir dans les places. Tout comme Thomas Henry, qui est plus ?fit' et qui devrait finir dans les places.

PLACE	BEST TIME	OUTSIDER
GRAND BAY	THOMAS HENRY	CAPTAIN MIKE
	DARING DASH	
	CAPTAIN MIKE	

DEVINEZ LES TOP 3

JACKPOT 8 | JACKPOT 6 | JACKPOT 4 | PLACEPOT

7 — THE SOIL PLUS LTD CHALLENGE CUP

PRIX : 1er: Rs.152000 - 2e: Rs. 57000 - 3e: Rs. 31000 - 4e: Rs. 18000 .

15h45 | **1400 mètres** | **RATING 65+**

1 — AT MY COMMAND (GUJADHUR) [RATING 86] ✱✱✱

h.b S.AF 6yrs by QUERARI (GER) - IMPERIOUS GIRL

LIGNE	POIDS	JOCKEY
6	61	M.Nunes

N

Palmarès: S.AF form: 25-4-13 - Won on 1250(1)1400(3) || MRU form: 0-0-0

Date	Ref.	Dist. & Rat.	Jockey	Equip	Hcp	Open odds	Close odds	Ligne	600	300	150	BUT	Margin	Winner (*Second)	Finish Time	Last 600m	Rating	Piste	KG	Comments
01.06.24	-	1200	CRAIG ZACKEY	A	54.5	16/1	20/1	8	-	-	-	2	0.1	Lucky Lad	67.6	-	119	-	-	
06.07.24	-	1200	CRAIG ZACKEY	A	60	10/1	16/1	13	-	-	-	2	1.7	Cafe Culture	70.68	-	119	-	-	
28.07.24	-	1200	CRAIG ZACKEY	A	60	7/2	33/10	5	-	-	-	5	1.35	Surjay	70.07	-	119	-	-	
28.09.24	-	1400	RICHARD FOURIE	A	61.5	3/1	5/2	4	-	-	-	3	1.75	Questioning	84.4	-	119	-	-	
22.12.24	-	1200	CRAIG ZACKEY	A	60.5	7/1	17/2	14	-	-	-	15	12.9	Outlaw King	73.36	-	119	-	-	
04.01.25	-	1600	KABELO MATSUNYANE	A	60	33/1	100/1	7	-	-	-	11	11.7	One Stripe	99.58	-	119	-	-	
22.02.25	-	1200	KABELO MATSUNYANE	A	58	33/1	50/1	3	-	-	-	8	6.9	Gimme A Prince	71.25	-	118	-	-	

Hongre bai de 6-ans avec 4 victoires et 13 places en 25 sorties. ?Highest rated horse' importé cette saison. Impressionnant au training. Cheval à battre.

2 — GOETHE (V.ALLET) [RATING 79] ✱

h.b S.AF 7yrs by PATHFORK (USA) - BINT SUSU

LIGNE	POIDS	JOCKEY
5	57.5	D Schwarz

NTA

Palmarès: S.AF form: 5-3-1 - Won on 1100(1)1160(1)1200(1) || MRU form: 12-8-4 - Won on 990(3)1365(3)1400(2)

Date	Ref.	Dist. & Rat.	Jockey	Equip	Hcp	Open odds	Close odds	Ligne	600	300	150	BUT	Margin	Winner (*Second)	Finish Time	Last 600m	Rating	Piste	KG	Comments
26.08.23	255	990 [50+]	B.Sooful	ANT	52	240	235	4	2	1	1	2	0.60	Frosted Gold	54.94	33.02	56	N2.8	494	Looked winner
01.10.23	316	1400 [B56]	R.Perez	ANT	61	220	200	4	1	1	1	1	2.40	*Global Glory	1.23.57	35.15	56	N2.7	493	Led - strong performance
05.11.23	375	1400 [B66]	J.Allyhosain	ANT	59.5	200	230	7	2	2	1	1	3.95	*Padre Pio	1.24.70	35.14	61	N3.0	494	Top performance
17.12.23	469	1365 [50+]	D.Bheekary	ANT	57.5	125	115	1	-	1	1	1	2.30	*Courtroom Magic	1.24.79	35.14	67	N2.7	492	Led - easy win
18.08.24	166	990 [G.3]	B.Sooful	ANT	58	330	450	4	2	1	1	1	1.50	*Gallic Chief	55.03	33.00	73	N2.8	500	Strong finish
14.09.24	205	1365 [50+]	G.Aucharuz	ANT	61	170	160	2	2	1	1	1	0.55	*Your Pace Or Mine	1.22.55	37.29	78	N2.8	499	Too good again
06.09.25	56	1365 [B65+]	D Schwarz	NTA	61	185	210	2	2	2	3	3	1.70	Bless My Path	1.23.16	35.61	79	N2.8	508	Slow to begin. Abnormal Respi Noise.

Un ?abnormal respiratory noise' avait été détecté chez le cheval. Mieux dans sa peau. Peut disputer l'arrivée.

3 — PORT LOUIS (GUJADHUR) [RATING 76] ✱

h.b S.AF 6yrs by GIMMETHEGREENLIGHT (AUS) - WINNING EYES

LIGNE	POIDS	JOCKEY
1	56	R.Perez

N

Palmarès: S.AF form: 28-3-16 - Won on 1200(1)1400(2) || MRU form: 1-0-0

Date	Ref.	Dist. & Rat.	Jockey	Equip	Hcp	Open odds	Close odds	Ligne	600	300	150	BUT	Margin	Winner (*Second)	Finish Time	Last 600m	Rating	Piste	KG	Comments
24.04.24	-	1400	RICHARD FOURIE	A	61	33/20	14/10	2	-	-	-	2	1.75	Coastal Commander	86.31	-	111	-	-	
18.05.24	-	1400	C.Orffer	A	60	6/1	25/2	9	-	-	-	7	8.85	Cafe Culture	86.83	-	111	-	-	
03.08.24	-	1100	L.Mxothwa	A	60	7/1	25/2	2	-	-	-	5	2.65	We're Jamming	67.63	-	111	-	-	
07.09.24	-	1250	ROBERT KHATHI	A	60	10/1	25/1	2	-	-	-	11	6.4	Questioning	76.44	-	111	-	-	
27.09.24	-	1400	L.Mxothwa	A	62	10/1	7/1	3	-	-	-	11	8.75	King Regent	83.09	-	110	-	-	
16.11.24	-	1400	DENIS SCHWARZ	A	59	40/1	125/1	9	-	-	-	9	8.55	Snow Pilot	85.61	-	108	-	-	
02.08.25	16	1400 [G2]	R.Curatolo	NT	59	1000	600	7	8	7	5	6	3.45	Wolf Mountain	1.23.94	34.53	76	N2.8	471	Not suited by pace. Ignore Run.

Performance honnête avec une 6e place dans la Duchesse. Mieux dans sa peau. Bon finisseur. Chance d'outsider.

4 — YOUR PACE OR MINE (A. NAGADOO) [RATING 70]

h.b S.AF 9yrs by QUERARI (GER) - ANATEVKA

LIGNE	POIDS	JOCKEY
4	53(+1)	B.Ecroignard

NT

Palmarès: S.AF form: 7-1-4 - Won on 1400(1) || MRU form: 23-5-14 - Won on 1500(1)1600(4)

Date	Ref.	Dist. & Rat.	Jockey	Equip	Hcp	Open odds	Close odds	Ligne	600	300	150	BUT	Margin	Winner (*Second)	Finish Time	Last 600m	Rating	Piste	KG	Comments
11.11.23	387	1600 [50+]	A. Roy	AN	55.5	400	450	5	1	1	1	1	6.95	*Special Blend	1.36.44	36.84	66	N2.8	485	Led - won going away
17.12.23	468	1600 [G.1]	A. Roy	AN	59	700	900	4	-	1	4	4	5.90	The Gatekeeper	1.36.10	36.59	74	N2.7	488	Led - good pace - weakened
27.07.24	135	1500 [50+]	G.Aucharuz	N	60	750	900	3	2	2	4	4	7.05	Nourbese	1.30.74	36.24	74	N2.8	497	One off - weakening
31.08.24	186	1400 [50+]	M.Sonaram	NT	54	1000	1100	2	3	4	3	3	4.05	Bless My Path	1.24.79	35.97	72	N2.9	492	Far from best
14.09.24	205	1365 [50+]	K.Ramsamy	NT	59.5	2000	2200	1	3	3	3	2	0.55	Goethe	1.22.66	37.14	72	N2.8	491	Good run over sprint
06.10.24	245	1600 [G2]	J.Gates	NT	59	620	700	1	-	-	-	4	Loin	Magnum P I	1.37.43	TPE	75	N2.8	492	Lame near fore
30.08.25	46	1500 [G2-60+]	S.Rama	NT	53	5000	8000	2	5	6	6	6	Loin	William Iron Arm	1.33.48	37.23	70	N2.8	502	Lost near hind shoe.

Une déception à sa rentrée sur 1500m. Avait grandement besoin de cette course. Plus ?fit'. Chances toutefois difficiles.

5 — XAVION (P. FOO KUNE) [RATING 69]

h.b S.AF 7yrs by FUTURA - SHARP MISTRESS

LIGNE	POIDS	JOCKEY
2	53	I.Taka

NXA

Palmarès: S.AF form: 9-2-4 - Won on 1000(1)1600(1) || MRU form: 8-3-3 - Won on 1400(2)1500(1)

Date	Ref.	Dist. & Rat.	Jockey	Equip	Hcp	Open odds	Close odds	Ligne	600	300	150	BUT	Margin	Winner (*Second)	Finish Time	Last 600m	Rating	Piste	KG	Comments
29.07.23	194	1500 [B61]	M.De Oliveira	AN	60	180	175	5	2	1	1	1	0.80	*Free To Win	1.32.00	35.40	59	N2.8	465	Tactical win
19.08.23	247	1600 [50+]	B.Sooful	AN	52	230	225	1	2	2	2	2	2.65	Walls Of Dubrovnik	1.37.79	35.20	62	N2.8	464	Beaten by better
01.10.23	315	1400 [G1]	M.De Oliveira	AN	59	820	1400	5	4	5	4	4	Loin	Walls Of Dubrovnik	1.25.21	TPE	69	N2.7	467	Off pace - disappointing - lame
04.11.23	366	1400 [67+]	M.De Oliveira	AN	57.5	270	300	1	1	1	1	1	0.60	*Royal Wulff	1.26.54	33.53	69	N2.8	466	Led - sprinted home
14.09.24	205	1365 [50+]	B.Sooful	AN	58	330	330	6	5	4	5	5	2.00	Goethe	1.22.93	37.13	72	N2.8	462	No finish - needed run
09.08.25	26	1365 [G3]	D.Mansour	XA	54	320	300	2	3	3	3	4	3.2	Captain Lannister	1.21.42	35.94	72	N2.8	463	Lame off fore.
06.09.25	55	1600 [B71]	K.Ramsamy	NXA	60	200	340	3	2	2	2	2	2.70	Allez Moris	1.36.38	35.71	69	N2.8	464	Switched 900m. Found one better.

Est tombé sur un grand Allez Moris la dernière fois. A maintenu une bonne forme. Outsider.

6	BETATHANTHEREST (A. NAGADOO) [RATING 67] h.b S.AF 8yrs by POMODORO - SEVENTH VIRTUE	SNA	LIGNE	POIDS	JOCKEY
			3	53	B.Sooful

Palmarès: S.AF form: 4-0-1 || MRU form: 27-9-14 - Won on 1365(3)1400(3)1500(3)

17.12.23	467	1400 [T.WPen]	**I.Taka**	ANS	54	220	275	2	-	1	1	1	1.80	*Global Glory	1.23.74	34.29	54	N2.7	493	Another good win
18.05.24	36	1365 [50+]	**B.Sooful**	NS	55	180	160	5	2	1	1	1	0.70	*Blackburn Roc	1.22.95	40.13	67	N2.8	496	Took 1st run - gutsy win
29.06.24	96	1600 [50+]	**B.Sooful**	NS	55	160	200	4	2	2	2	2	3.50	Stageworld	1.38.29	37.70	67	N3.1	494	Could not catch winner
20.07.24	126	1450 [B66]	**B.Sooful**	NS	61.5	170	145	2	1	1	1	2	0.05	Free To Win	1.29.22	34.72	67	N2.8	490	Led - beaten on line
21.09.24	215	1400 [G1]	**A.C.Da Silva**	ANS	59	1600	2000	5	-	4	6	3	2.35	Walls Of Dubrovnik	1.23.09	34.86	65	N2.8	488	Good 3rd this company
09.08.25	26	1365 [G3]	**B.Sooful**	SNA	53.5	900	1100	3	2	2	2	2	1.9	Captain Lannister	1.21.20	35.96	70	N2.8	504	Hanging in home straight. Good run.
30.08.25	47	1365 [B66]	**K.Ramsamy**	SNA	61.5	280	270	1	3	2	3	2	3.15	Royal Wulff	1.22.80	36.40	67	N2.8	511	Well placed. Found one better.

S'est contenté de la 2e place à 3,15L de Royal Wulff sur 1365m. Se montre toujours régulier. A bien travaillé mais l'opposition est de taille.

L'ANALYSE

At My Command

At My Command semble être en mesure de dominer le lot de par sa classe. Ce coursier avait même atteint un ?merit rating' de 124 à un moment donné en Afrique du Sud. Ses ?barrier trial' et ?grass gallops' ont été impressionnants car il a démontré une certaine puissance et aisance lors de ces exercices. Sur sa fiche et ses ?work outs', il demeure sans conteste comme le cheval à battre. Goethe reste sur une performance honnête même s'il fut forcé en épaisseur sur tout le trajet. Le cheval a bien récupéré de son problème respiratoire et revient après plus de ?fitness'. Il représente le ?main danger' pour le favori. Port Louis a couru une course honorable en realisant un des meilleurs temps dans les derniers 600m et 400m. Il est plus ?fit' et s'il y a du pas, il pourrait faire l'arrivee. Betathantherest est tombe sur deux concurrents de taille notamment Captain Lannister et Royal Wulff. Xavion est tombe sur un grand Allez Moris sur 1500m. Il affronte de nouveau une concurrence rude et ne pourra que lutter pour une place.

PLACE	BEST TIME	OUTSIDER
GOETHE	AT MY COMMAND	PORT LOUIS
	GOETHE	
	PORT LOUIS	

DEVINEZ LES TOP 3

7	STATISTIQUES 2025												
	LES LIGNES GAGNANTES												
	LIGNES	1	2	3	4	5	6	7	8	9	10	11	12
	COURSE 7	3	1	0	1	1	0	1	0	0	0	0	0

GALLOPS for Race 7 [Saturday, 04 October]

	JOCKEY	DATE	SPLIT TIME 200P	2400P	2200P	600M	400M	200M	Equip.	Commentaires
1	AT MY COMMAND									
	M NUNES	12.09.25	17	-	-	-	-	-		En main
	M NUNES	19.09.25	-	-	-	34.53	22	10.49		Acc encie Zil Moris G.Piste
	M NUNES	26.09.25	11.87	-	-	36.55	24.06	11.87		Leg Acc
	M NUNES	30.09.25	11.53	-	-	-	-	-		Lib
2	GOETHE									
	D SCHWARZ	23.09.25	11.15	-	-	-	24.34	11.15		Leg Acc
		25.09.25	-	-	-	-	-	-		Canter
	D SCHWARZ	26.09.25	11.25	-	-	37.87	23.99	11.25		Leg Acc
	D SCHWARZ	30.09.25	11.46	-	-	-	-	-		Lib
3	PORT LOUIS									
	S BUSSUNT	23.09.25	12.22	-	-	38.63	25.27	12.22		Leg Acc
	J SOPHIE	26.09.25	11.63	-	-	39.06	25.51	11.63		Leg Acc
	S BUSSUNT	30.09.25	11.31	-	-	-	-	-		Acc
4	YOUR PACE OR MINE									
	B GOOLGAR	19.09.25	11.32	-	-	-	22.98	11.32		Leg Acc
	B ECROIGNARD	23.09.25	12.95	-	-	-	25.8	12.95		Lib
	B ECROIGNARD	26.09.25	12.26	-	-	-	24.77	12.26		Lib
	B ECROIGNARD	30.09.25	11.45	-	-	-	-	-		Acc
5	XAVION									
	K RAMSAMY	16.09.25	11.92	-	-	36.36	23.63	11.92		Leg Acc
	D MANSOUR	19.09.25	11.64	-	-	38.41	24.6	11.64		Lib
	N TEEHA	24.09.25	10.97	-	-	38.02	22.89	10.97		Leg Acc
	K RAMSAMY	01.10.25	12.12	-	-	-	-	-		Lib
6	BETATHANTHEREST									
	B GOOLGAR	19.09.25	13.44	-	-	40.97	26.8	13.44		En main (2T)
	B ECROIGNARD	23.09.25	11.15	-	-	36.86	23.13	11.15		Acc b.a.b Meridius
	B GOOLGAR	26.09.25	11.97	-	-	36.41	25.12	11.97		Leg Acc encie One And All
	B GOOLGAR	30.09.25	10.86	-	-	-	-	-		Acc

8

STATISTIQUES 2025

LES LIGNES GAGNANTES

LIGNES	1	2	3	4	5	6	7	8	9	10	11	12
COURSE 8	0	0	1	0	1	0	1	0	0	0	0	0

GALLOPS for Race 8 [Saturday, 04 October]

	JOCKEY	DATE	SPLIT TIME 200P	2400P	2200P	600M	400M	200M	Equip.	Commentaires
1	**MAGNUM P I**									
	I SANTANA	**19.09.25**	-	-	-	36.68	23.76	11.31		Lib G.Piste
	I SANTANA	**23.09.25**	13.97	-	-	-	28.35	13.97		En main
	I SANTANA	**26.09.25**	13.18	-	-	39.97	24.73	13.18		Acc
	I SANTANA	**30.09.25**	12.53	-	-	-	-	-		Acc
2	**TYRION LANNISTER**									
	D SCHWARZ	**19.09.25**	13.3	-	-	41.14	27.92	13.3		En main
		23.09.25	-	-	-	-	-	-		Canter
	D SCHWARZ	**26.09.25**	11.16	-	-	39.21	23.65	11.16		Lib
	D SCHWARZ	**30.09.25**	11	-	-	-	-	-		Leg Acc
3	**ZAKHO**									
	B SOOFUL	**03.09.25**	13.14	-	-	41.91	26.46	13.14		Lib b.a.b Spirito Selvaggio
	B SOOFUL	**19.09.25**	12.5	-	-	-	25.12	12.5		Acc b.a.b Bestday Of Mylife
	B SOOFUL	**30.09.25**	11.39	-	-	-	-	-		Leg Acc b.a.b Bugalugs
4	**FREE TO WIN**									
		10.09.25	12.37	-	-	34.15	23.82	12.37		Acc
	K MOHUN	**23.09.25**	11.81	-	-	38.15	24.17	11.81		Acc
	A MOSAHEB	**26.09.25**	11.39	-	-	35.52	23.32	11.39		Acc
	I SANTANA	**30.09.25**	12.33	-	-	-	-	-		Leg Acc
5	**JOIN THE DOTS**									
	M NUNES	**12.09.25**	14.49	-	-	-	-	-		En main
	M NUNES	**19.09.25**	-	-	-	36.49	23.76	11.13		Lib encie Zeus G.Piste
	M NUNES	**26.09.25**	12.09	-	-	38.92	25.35	12.09		Lib
	M NUNES	**30.09.25**	12.5	-	-	-	-	-		Lib
6	**FAVOUR**									
	N REEGAH	**26.09.25**	12.55	-	-	41.38	26.8	12.55		Leg Acc
	D JEAN	**30.09.25**	11	-	-	-	-	-		Acc

JACKPOT 8 | JACKPOT 6 | JACKPOT 4 | PLACEPOT

8 — THE SP LAWN TOP DRESSING CHALLENGE CUP

PRIX : 1er: Rs.114000 - 2e: Rs. 47000 - 3e: Rs. 22000 - 4e: Rs. 13000 .

16h20 | **1600 mètres** | **BENCHMARK 66**

1 — MAGNUM P I (V.RUHEE) [RATING 65] ✱✱

h.a S.AF 7yrs by ELUSIVE FORT - CASHMIRE MAFIA

BNA	LIGNE	POIDS	JOCKEY
	4	60.5	I.Santana

Palmarès: S.AF form: 7-0-7 || MRU form: 14-8-6 - Won on 1365(1)1400(1)1500(2)1600(4)

Date	Ref.	Dist. & Rat.	Jockey	Equip	Hcp	Open odds	Close odds	Ligne	600	300	150	BUT	Margin	Winner (*Second)	Finish Time	Last 600m	Rating	Piste	KG	Comments
03.09.23	278	1400 [B56]	R.Joorawon	AB+N	58	550	1100	6	5	4	2	2	0.60	Thomas Henry	1.23.20	34.58	50	N2.8	511	Tried hard
07.10.23	325	1500 [B51]	R.Joorawon	ABN	61	295	210	4	2	1	1	1	1.25	*Quatro Five Six	1.32.21	34.80	51	N2.7	512	Moved up 500m - ran on - lame
04.11.23	365	1500 [B56]	R.Joorawon	ABN	61	370	290	7	5	4	2	2	0.25	Sea Dance	1.30.69	35.89	56	N2.8	510	Raced fiercely - ran on
16.12.23	459	1600 [B56]	R.Joorawon	ANOS	61.5	230	210	3	-	3	3	3	1.20	Transonic	1.36.22	35.14	57	N2.9	507	Could have done better - lame
24.08.24	175	1500 [B56]	C.Segeon	AB+N	61.5	330	280	4	2	2	1	1	4.00	*Spotted Pearl	1.30.21	34.20	57	N2.8	507	Strong finish - easy
21.09.24	214	1600 [B66]	C.Segeon	ABN	60	350	430	4	-	1	1	1	0.60	*Arnhem Land	1.35.50	36.79	64	N2.8	510	Led - held on bravely
06.10.24	245	1600 [G2]	L.Quintero Corrales	ABN	59	570	550	6	-	-	-	1	2.40	*Hasta Manana	1.35.34	34.55	68	N2.8	509	Strong finish - lame near fore

N'a pas été bousculé dans sa préparation en vue de sa rentrée 2025. A réalisé un lap de 10.87 mardi, watch out !

2 — TYRION LANNISTER (V.ALLET) [RATING 62] ✱✱✱

h.b S.AF 5yrs by ROYAL MO (USA) - FRESH

NA	LIGNE	POIDS	JOCKEY
	2	59	D Schwarz

Palmarès: S.AF form: 21-3-6 - Won on 1250(1)1400(1)1600(1) || MRU form: 1-1-0 - Won on 1400(1)

Date	Ref.	Dist. & Rat.	Jockey	Equip	Hcp	Open odds	Close odds	Ligne	600	300	150	BUT	Margin	Winner (*Second)	Finish Time	Last 600m	Rating	Piste	KG	Comments
31.08.24	-	1400	KEANEN STEYN	A	57	25/1	40/1	10	-	-	-	10	4.15	Aspect	87.12	-	91	-	-	
14.09.24	-	1000	J.P V'D MERWE	A	57	25/1	16/1	1	-	-	-	3	1.8	C Arrow	58.9	-	90	-	-	
21.09.24	-	1400	T.Godden	A	56.5	10/1	17/2	7	-	-	-	3	1.55	Oliver	83.39	-	90	-	-	
08.10.24	-	1600	CORNE ORFFER	A	56.5	6/1	4/1	3	-	-	-	7	2.55	Infrared	97.99	-	90	-	-	
02.11.24	-	1600	CORNE ORFFER	A	57	10/1	11/2	3	-	-	-	6	3.35	Aspect	97.56	-	90	-	-	
07.12.24	-	2000	CORNE ORFFER	A	57	14/1	16/1	3	-	-	-	9	13.05	Magic Verse	126.22	-	88	-	-	
06.09.25	54	1400 [B56]	D Schwarz	NA	62	240	200	5	2	2	2	1	1.60	*Manhatten Cafe	1.24.10	35.39	58	N2.8	445	Top win with 62kg. More to come.

Sujet de bonne valeur qui a encore progressé après ses débuts victorieux ici. Distance allongée en sa faveur, à craindre.

3 — ZAKHO (C.DABY) [RATING 60]

h.b S.AF 6yrs by SILVANO (GER) - ZAPPY CHOICE (AUS)

NA	LIGNE	POIDS	JOCKEY
	5	58	B.Sooful

Palmarès: S.AF form: 13-4-4 - Won on 1800(1)1900(1)2000(1)2400(1) || MRU form: 0-0-0

Date	Ref.	Dist. & Rat.	Jockey	Equip	Hcp	Open odds	Close odds	Ligne	600	300	150	BUT	Margin	Winner (*Second)	Finish Time	Last 600m	Rating	Piste	KG	Comments
22.04.23	-	2300	K.Melo	A B	59.5	9/2	11/2	10	-	-	-	2	0.2	Rock Fall	142.51	-	83	-	-	
12.06.23	-	2000	K.Melo	A B	60.5	4/1	7/2	7	-	-	-	1	-0.2	*Aerial Display	120.58	-	84	-	-	
12.06.24	-	1600	A.Mgudlwa	A B	56.5	8/1	20/1	6	-	-	-	7	5.35	Dynalley	95.01	-	85	-	-	
24.07.24	-	1950	NIRVAN NASTILI	A B	51.5	25/2	25/1	6	-	-	-	3	2.3	Natyam	119.24	-	85	-	-	
14.08.24	-	1900	A.Mgudlwa	A B	59.5	7/2	11/2	6	-	-	-	4	4.4	Pirate Prince	115.15	-	85	-	-	
25.08.24	-	2400	R.Venniker	A B	58.5	5/1	4/1	1	-	-	-	1	-0.05	*Woodland Glade	152.43	-	84	-	-	
27.09.24	-	1800	S.Hlengwa	A B	58	11/2	25/2	5	-	-	-	7	3.8	Positive Attitude	108.06	-	87	-	-	

Coursier de bonne valeur qui compte 4 victoires sur des parcours allongés. Bon travail aux côtés de Bugalugs mardi.

4 — FREE TO WIN (V.RUHEE) [RATING 58] ✱

h.b S.AF 8yrs by CAPETOWN NOIR - BINDELLA

XA	LIGNE	POIDS	JOCKEY
	1	57(-4)	K. Mohun

Palmarès: S.AF form: 3-0-3 || MRU form: 25-7-16 - Won on 1450(4)1500(1)1600(1)1650(1)

Date	Ref.	Dist. & Rat.	Jockey	Equip	Hcp	Open odds	Close odds	Ligne	600	300	150	BUT	Margin	Winner (*Second)	Finish Time	Last 600m	Rating	Piste	KG	Comments
25.11.23	405	1600 [B66]	K.Mudhoo	AX	56.5	180	180	1	1	1	1	1	4.90	*Super Excited	1.38.61	35.50	57	N2.8	487	Set pace - easy win
16.12.23	458	1600 [B61]	J.Allyhosain	AX	61.5	235	140	4	-	2	3	3	2.90	Lunafacation	1.37.13	35.86	62	N2.9	483	Sat in 3rd - jockey questioned
20.07.24	126	1450 [B66]	C.Segeon	X	59	250	300	4	2	2	2	1	0.05	*Betathantherest	1.29.22	34.61	62	N2.8	491	One off - won last stride
18.08.24	165	1500 [B61]	C.Segeon	AX	61.5	570	600	5	2	2	3	3	2.70	Sylvan Theater	1.31.25	36.87	62	N2.8	493	Not striding out
22.09.24	225	1450 [B61]	C.Segeon	AX	61.5	400	280	2	-	2	3	3	2.15	Sylvan Theater	1.27.44	33.86	62	N2.8	490	Stayed o/paced
09.08.25	27	1500 [B61]	B.Sooful	XA	61.5	470	570	5	5	5	5	4	2.4	Join The Dots	1.31.26	35.34	62	N2.8	500	Slow into stride.
13.09.25	66	1850 [B55+]	I.Taka	XA	53	900	500	2	5	5	4	4	8.55	Sugar Blast	1.55.31	37.01	58	N2.8	502	Not Striding out.

Sa dernière sortie doit être mise aux oubliettes. N'était pas à son aise, a réalisé un excellent travail mardi, à suivre.

5 — JOIN THE DOTS (GUJADHUR) [RATING 55] ✱✱

h.b S.AF 5yrs by VERCINGETORIX - ON HER TOES

N	LIGNE	POIDS	JOCKEY
	6	55.5	M.Nunes

Palmarès: S.AF form: 11-3-3 - Won on 1600(1)2000(2) || MRU form: 2-1-1 - Won on 1500(1)

Date	Ref.	Dist. & Rat.	Jockey	Equip	Hcp	Open odds	Close odds	Ligne	600	300	150	BUT	Margin	Winner (*Second)	Finish Time	Last 600m	Rating	Piste	KG	Comments
07.09.24	-	1800	GARETH WRIGHT	A	58.5	14/1	11/2	6	-	-	-	3	1.25	Naushon	113.74	-	73	-	-	
28.09.24	-	2000	RICHARD FOURIE	A	58.5	3/1	17/10	5	-	-	-	1	-1.75	*Groovejet	120.63	-	73	-	-	
26.10.24	-	2000	RICHARD FOURIE	A	61.5	3/1	5/2	10	-	-	-	1	-0.3	*Groovejet	121.99	-	79	-	-	
16.11.24	-	1800	K.Matsunyane	A	54	18/10	7/2	1	-	-	-	3	1.65	Song To The Moon	109.76	-	81	-	-	
07.12.24	-	2000	K.Matsunyane	A	54	4/1	4/1	9	-	-	-	4	9.25	Magic Verse	125.51	-	81	-	-	
09.08.25	27	1500 [B61]	M.Nunes	N	56	700	300	1	4	3	2	1	1.1	*Van Hunks	1.30.85	35.19	51	N2.8	516	Well placed. Nice finish.
30.08.25	44	1500 [B56]	M.Nunes	NA	60.5	310	215	6	4	3	2	2	0.95	Captain Cola	1.31.63	36.21	55	N2.8	516	Hung in leaving 100m. Needs distance.

Très bon compétiteur qui a fait forte impression lors de son grass gallop aux côtés de Zeus le 19 septembre dernier.

6	FAVOUR (V.ALLET) [RATING 53] h.b S.AF 9yrs by MAMBO IN SEATTLE (AUS) - CARNIVAL GIRL	NA	LIGNE	POIDS	JOCKEY
			3	54.5	R K Chumun

Palmarès: S.AF form: 27-5-11 - Won on 1900(1)2000(3)2200(1) || MRU form: 11-1-5 - Won on 1850(1)

27.11.22	366	1600 [G.1]	**S.Bussunt**	N	59	15-1	24-1	10	10	10	9	8	11.50	**Walls Of Dubrovnik**	1.38.28	36.29	71	N2.8	479	No show
11.12.22	396	1850 [G.3]	**S.Bussunt**	N	58	-	-	5	7	6	6	5	8.15	**Hubble**	1.54.93	37.12	71	N2.8	476	No show
13.05.23	96	1500 [G.3]	**B.Sooful**	N	55	1400	4200	6	5	4	4	4	4,35	**The Gatekeeper**	1.32.89	36,40	66	N2.8	490	Needed run
15.07.23	176	1850 [G3]	**S.Rama**	AN	55	-	-	6	-	-	-	R	-	**-**	-	-	66	N2.8	491	Scratched
03.09.23	276	2400 [G1]	**I.Taka**	AN	59	-	-	3	-	-	-	SCR	-	**-**	-	-	63	N2.8	484	Scratched
09.08.25	27	1500 [B61]	**D.Bheekary**	N	62	2000	5500	4	6	6	6	6	12.2	**Join The Dots**	1.32.94	36.63	63	N2.8	474	No show.
06.09.25	55	1600 [B71]	**R K Chumun**	NA	54.5	2000	5500	2	3	4	4	4	9.65	**Allez Moris**	1.37.60	36.71	58	N2.8	473	Well placed. One paced.

N'a pas été en mesure de faire sentir sa présence lors de ses deux courses disputées cette saison. Tâche compliquée ici.

L'ANALYSE

Tyrion Lannister

L'impressionnant Tyrion Lannister avait marqué les esprits lors de ses débuts victorieux le 06 septembre dernier. C'est un coursier bien estimé par son entourage qui est promis à un bel avenir sur notre turf. Il a très bien pris cette première sortie et a laissé entrevoir d'excellentes dispositions à l'heure des galops. Du reste, il a été majestueux lors de son galop en solitaire de mardi sous la conduite de Denis Schwarz avec, notamment, deux laps de onze secondes et des poussières en montée. Il a définitivement progressé après ses débuts victorieux et les 200 mètres additionnels plaident en sa faveur. Il lui faudra avoir l'?il sur le très courageux Join The Dots qui reste sur un excellent ?grass gallop' en compagnie de Zeus une semaine précédant le Barbé. Il affiche lui aussi une très bonne forme et devrait certainement donner du fil à retordre au favori.

PLACE	BEST TIME	OUTSIDER
JOIN THE DOTS	MAGNUM P I	MAGNUM P I
	TYRION LANNISTER	
	ZAKHO	

DEVINEZ LES TOP 3

JACKPOT 8 | JACKPOT 6 | JACKPOT 4 | PLACEPOT

9 — THE NUNDKISHORE GUJADHUR CUP

PRIX : 1er: Rs.77000 - 2e: Rs. 32000 - 3e: Rs. 16000 - 4e: Rs. 9000 .

990 mètres — **17h00** — **BENCHMARK 31**

1 — MIND MAP (V.ALLET) [RATING 31] ✱✱✱

h.b S.AF 4yrs by MASTER OF MY FATE - ALL IN THE MIND

LIGNE	POIDS	JOCKEY
3	61	D Schwarz

A

Palmarès: S.AF form: 7-0-3 || MRU form: 2-1-1 - Won on 990(1)

Date	Ref.	Dist. & Rat.	Jockey	Equip	Hcp	Open odds	Close odds	Ligne	600	300	150	BUT	Margin	Winner (*Second)	Finish Time	Last 600m	Rating	Piste	KG	Comments
24.07.24	-	1250	ASHTON ARRIES	A	60	40/1	40/1	5	-	-	-	4	3.55	Please Be True	78.51	-	-	-	-	
03.08.24	-	1400	DENIS SCHWARZ	A	54.5	8/1	3/1	4	-	-	-	13	16.95	La Pulga	92.29	-	78	-	-	
23.10.24	-	1000	COLE DICKEN	A C	59	9/4	33/20	1	-	-	-	2	1.6	Cappellino	58.07	-	78	-	-	
06.11.24	-	1200	GAVIN LERENA	A C	59	17/10	33/20	2	-	-	-	2	5.3	Mc Dazzler	70.55	-	78	-	-	
24.11.24	-	1000	COLE DICKEN	A C	60	9/4	9/2	7	-	-	-	6	7.4	Major Tommie	59.41	-	77	-	-	
02.08.25	12	990 [0-25]	D Schwarz	A	61	900	900	2	2	2	1	1	2.80	*Crescent	55.42	33.72	26	N2.8	445	One off all way long. Impressive debut.
06.09.25	52	1365 [B31]	D Schwarz	A	61	225	470	4	2	2	2	2	4.10	Havana Moon	1.21.52	35.62	31	N2.8	443	Second best.

Retourne sur une distance où il avait brillé en début de saison. Reste le plus en vue.

2 — GANG LEADER (J.AWOTAR) [RATING 27]

h.a S.AF 8yrs by SOFT FALLINF RAIN - LAVERNA

LIGNE	POIDS	JOCKEY
5	59	P.Horil

DA

Palmarès: S.AF form: 6-2-1 - Won on 1000(2) || MRU form: 19-1-13 - Won on 1450(1)

Date	Ref.	Dist. & Rat.	Jockey	Equip	Hcp	Open odds	Close odds	Ligne	600	300	150	BUT	Margin	Winner (*Second)	Finish Time	Last 600m	Rating	Piste	KG	Comments
06.05.23	83	990 [B31]	I.Taka	ANO	60,5	370	200	3	1	1	1	2	0,2	Straight	58.00	34,97	30	N2.9	494	Beaten late - lame
10.06.23	134	990 [B31]	N.Teeha	AN	61	450	700	3	3	4	3	4	4,1	Alpine Challenge	57,12	35,12	31	N2.9	492	O/paced
22.07.23	187	1365 [B31]	J.Allyhosain	ANX	60.5	1300	1600	3	-	3	3	3	3.45	Superior Force	1.23.01	36.41	30	N2.8	493	Lame
02.09.23	268	1365 [B31]	R.Joorawon	ANX	60.5	820	620	2	3	3	3	3	5.25	Hardfallingrain	1.21.70	35.77	30	N2.9	490	O/paced
07.10.23	323	1450 [B31]	R.Joorawon	AX	60.5	500	510	2	1	1	1	1	0.85	*Lock Down	1.29.55	35.48	30	N2.7	489	Led from 600m - held on
16.12.23	454	1500 [B36]	R.Joorawon	AX	60	370	800	6	-	2	2	2	1.90	Williamthefighter	1.31.10	35.94	34	N2.9	490	Forward position - weakened
01.09.24	194	990 [B36]	G.Aucharuz	N	58.5	1000	900	3	2	2	2	3	0.75	Alaskan Night	56.36	33.67	31	N2.8	501	Needed run

Retrouve la compétition après une longue absence. Ne possède pas mal de galops sous la ceinture. Mais il aura besoin de cette course.

3 — MYSTERY CACHE (A. NAGADOO) [RATING 26] ✱✱

h.b S.AF 5yrs by MASTER OF MY FATE - HIDDEN GEM

LIGNE	POIDS	JOCKEY
6	58.5	R. Danielson

B1A

Palmarès: S.AF form: 7-0-3 || MRU form: 2-0-2

Date	Ref.	Dist. & Rat.	Jockey	Equip	Hcp	Open odds	Close odds	Ligne	600	300	150	BUT	Margin	Winner (*Second)	Finish Time	Last 600m	Rating	Piste	KG	Comments
31.05.23	-	1400	S.Moodley	A	56	9/2	4/1	7	-	-	-	2	1.3	Nelson Bay	82.81	-	-	-	-	
04.11.23	-	1250	R.Danielson	A	60	17/2	14/1	5	-	-	-	7	2.75	Big Unit	76.11	-	84	-	-	
10.12.23	-	1600	R.Danielson	A	59	11/2	8/1	6	-	-	-	8	6.35	Ozark	101.39	-	84	-	-	
15.01.24	-	1200	R.Danielson	A	61	16/1	20/1	13	-	-	-	5	4.5	Simply Beautiful	72.66	-	78	-	-	
12.02.24	-	1400	S.Veale	A	57.5	9/2	9/2	6	-	-	-	4	4.2	Indecent Proposal	87.24	-	73	-	-	
05.10.24	233	990 [0-26]	C.Segeon	N	61	220	165	2	-	-	-	2	4.80	Love Me Again	56.71	34.69	26	N2.8	497	Stayed o/paced
02.08.25	11	1400 [0-25]	B.Goolgar	SNXA	57.5	350	250	5	1	1	2	2	0.30	Kaisarissa	1.25.80	36.32	26	N2.8	522	Wide early stages. Jockey suspended.

Aurait dû gagner s'il avait été sagement piloté lors de la première journée. Se trouve dans une excellente condition physique.

4 — MYSTIC MAJESTY (V.RUHEE) [RATING 26]

h.b S.AF 4yrs by CANFORD CLIFFS (IRE) - MAIAN MAGIC

LIGNE	POIDS	JOCKEY
4	58.5	I.Santana

A

Palmarès: S.AF form: 5-0-2 || MRU form: 0-0-0

Date	Ref.	Dist. & Rat.	Jockey	Equip	Hcp	Open odds	Close odds	Ligne	600	300	150	BUT	Margin	Winner (*Second)	Finish Time	Last 600m	Rating	Piste	KG	Comments
18.05.24	-	1200	SEAN VEALE	A	60	20/1	40/1	11	-	-	-	5	7.45	Eight On Eighteen	72.82	-	-	-	-	
22.06.24	-	1400	RICHARD FOURIE	A	60	14/1	16/1	6	-	-	-	3	2.75	Sail The Seas	91.23	-	-	-	-	
24.07.24	-	1250	M.Winnaar	A	60	11/2	8/1	9	-	-	-	5	3.75	Please Be True	78.55	-	-	-	-	
10.09.24	-	1250	RICHARD FOURIE	A	59	18/10	14/10	6	-	-	-	4	1.75	Twentytwentyvision	76.61	-	82	-	-	
05.10.24	-	1250	A.Mgudlwa	A	60	11/2	6/1	5	-	-	-	9	6.85	Sir Korski	76.84	-	82	-	-	

Jeune coursier avec un certain potentiel. Travaille très bien le matin. Va bien débuter.

5 — NEW YORK CITY (P. FOO KUNE) [RATING 26]

h.b S.AF 4yrs by CANFORD CLIFFS (IRE) - MISS FLORIDA

LIGNE	POIDS	JOCKEY
7	58.5	K.Ramsamy

NA

Palmarès: S.AF form: 3-0-0 || MRU form: 0-0-0

Date	Ref.	Dist. & Rat.	Jockey	Equip	Hcp	Open odds	Close odds	Ligne	600	300	150	BUT	Margin	Winner (*Second)	Finish Time	Last 600m	Rating	Piste	KG	Comments
05.10.24	-	1000	G.Niekerk	A	59	10/1	33/1	9	-	-	-	10	11.2	Bagatelle Flash	60.13	-	-	-	-	
02.11.24	-	1000	IANNISH TAKA	A	59	66/1	100/1	7	-	-	-	10	6.3	Elizabedi Gold	59.02	-	-	-	-	
11.01.25	-	1000	G.Niekerk	A	60	33/1	25/1	12	-	-	-	5	2.85	Lucy Rocket	59.3	-	-	-	-	

Un jeune coursier qui a couru trois fois dans son pays natal. À enchaîner les bons galops à l'entraînement. A suivre.

6	PAVED WITH GOLD (GUJADHUR) [RATING 26] h.b S.AF 4yrs by PATHFORK (USA) - MOTHER'S EYES	N	LIGNE	POIDS	JOCKEY
			2	58.5	I.Taka

Palmarès: S.AF form: 3-0-3 || MRU form: 0-0-0

06.11.24	-	1200	S.Moodley	A	59	33/10	14/1	3	-	-	-	3	8.9	Mc Dazzler	71.14	-	-	-	-	
17.11.24	-	1200	CRAIG ZACKEY	A	59	7/2	7/1	3	-	-	-	2	1.2	Whereverilaymyhat	72.7	-	-	-	-	
15.12.24	-	1200	CRAIG ZACKEY	A	60	87/100	2/1	6	-	-	-	2	1	Agrado	70.4	-	-	-	-	
09.08.25	22	990 [0-26]	M.Nunes	HN	61	500	400	6	-	-	-	-0	-0	Fencing Captain	-0	-0	26	N2.8	422	Scratched

Récalcitrant derrière les boites lors de ses débuts, pour cause, il a dû être retiré de la course. A revoir.

7	ZYGI (V.ALLET) [RATING 22] h.a S.AF 6yrs by THE UNITED STATES (IRE) - LATIKA	S	LIGNE	POIDS	JOCKEY
			1	56.5	R K Chumun

Palmarès: S.AF form: 3-0-2 || MRU form: 1-0-1

20.02.23	-	1000	K.Melo	A	60	11/2	25/2	8	-	-	-	3	4.5	Enemy Territory (ire)	62.08	-	-	-	-	
05.04.23	-	1200	A.Andrews	A	60	11/2	20/1	7	-	-	-	7	6.9	Lunch Money	73.49	-	-	-	-	
03.05.23	-	1200	A.Andrews	A	60	6/1	15/2	2	-	-	-	4	8.45	Mighty Mac	75.17	-	-	-	-	
06.09.25	51	990 [0-26]	R K Chumun		59	3000	4000	3	5	4	4	4	9.25	Unsung Hero	57.30	34.19	22	N2.8	391	Outpaced early stages. Needed run.

Chances compliquées.

L'ANALYSE

Mind Map

La course s'annonce des plus intéressantes avec Mind Map en tête d'affiche. Le pensionnaire de V. Allet retourne sur une distance où il avait brillé en début de saison et reste logiquement le plus en vue. Il devra néanmoins se méfier de Mystery Cache, qui avait laissé de gros regrets lors de la première journée, n'étant pas été sagement piloté. Depuis, il affiche une excellente condition physique et l'apport de Danielson constitue un atout non négligeable. Il a les moyens de faire plier son principal rival. À suivre également, Mystic Majesty, un jeune coursier qui séduit par ses galops matinaux. Il affiche un potentiel certain et pourrait bien frapper d'entrée.

PLACE	BEST TIME	OUTSIDER
MYSTIC MAJESTY	MIND MAP	MYSTERY CACHE
	GANG LEADER	
	MYSTERY CACHE	

DEVINEZ LES TOP 3

BOOKSYSTEM
Envi plas pari mais ou pena bocou kas lor portab?
COMMUNIQUÉ
Miss kall au moin 10MIN avan lekours koumanse
MISS CALL NOU!!
Cout d'appel gratis
Plas pari lor 460-4646
460 4646
https://booksystem.mu/
Mineur ek crédit interdit

9	STATISTIQUES 2025												
	LES LIGNES GAGNANTES												
	LIGNES	1	2	3	4	5	6	7	8	9	10	11	12
	COURSE 9	0	0	0	0	0	0	0	0	0	0	0	0

GALLOPS for Race 9 [Saturday, 04 October]

	JOCKEY	DATE	SPLIT TIME 200P	2400P	2200P	600M	400M	200M	Equip.	Commentaires
1	MIND MAP									
	D SCHWARZ	26.09.25	10.91	-	-	39.22	23.79	10.91		Lib
	D SCHWARZ	30.09.25	12.71	-	-	-	-	-		Lib
2	GANG LEADER									
	P K HORIL	12.09.25	-	-	-	-	-	-		Lib
	DYLAN MYGALE	16.09.25	11.37	-	-	-	23.78	11.37		Leg Acc b.a.b Masterful Guy
	DYLAN MYGALE	26.09.25	11.75	-	-	39.86	24.56	11.75		Leg Acc encie Masterful Guy
	P K HORIL	30.09.25	11.91	-	-	-	-	-		Leg Acc
3	MYSTERY CACHE									
	B ECROIGNARD	19.09.25	10.86	-	-	37.71	22.86	10.86		Lib
	B ECROIGNARD	23.09.25	13.11	-	-	-	26.77	13.11		Lib
	R DANIELSON	26.09.25	12.56	-	-	39.55	27.19	12.56		Leg Acc
	R DANIELSON	30.09.25	12.28	-	-	-	-	-		Lib
4	MYSTIC MAJESTY									
	K MOHUN	16.09.25	11.43	-	-	36.74	21.99	11.43		Leg Acc
	I SANTANA	19.09.25	11.94	-	-	36.78	24.8	11.94		Lib
		26.09.25	-	-	-	-	-	-		Canter
	I SANTANA	30.09.25	12.46	-	-	-	-	-		Leg Acc
5	NEW YORK CITY									
	D MANSOUR	12.09.25	14.19	-	-	-	-	-		Lib
	N TEEHA	24.09.25	11.5	-	-	38.17	23.66	11.5		Leg Acc
		26.09.25	-	-	-	-	-	-		Canter
		01.10.25	11.62	-	-	-	-	-		Leg Acc
6	PAVED WITH GOLD									
	S BUSSUNT	16.09.25	12.68	-	-	39.24	25.32	12.68		Lib
		23.09.25	-	-	-	-	-	-		Canter
	M NUNES	26.09.25	11.82	-	-	37.16	24.88	11.82		Acc + cravache
	J SOPHIE	30.09.25	12.36	-	-	-	-	-		Leg Acc
7	ZYGI									
	D JEAN	23.09.25	13.04	-	-	39.61	25.46	13.04		Acc
	D JEAN	30.09.25	13.92	-	-	-	-	-		Leg Acc

Communiqué

MAZAVAROO

SUIV BANN ACTUALITÉ KI GAGNE GOUT LOR NOU CHANNEL

SCAN MWA

www.mazavaroo.mu

SMS PARIAZ
Pariaz péna létalaz

Communiqué

Kuma Fer Depot Par Juice?

Fer transfer ou larzan lor enn nou bann compt par Juice:

(MCB): 000449667227 **(SBM): 62030100118163**
(MCB): 000110536738 **(MAU): 101000032400**

Après ou depot, informe biro par SMS lor 8685:
td montant nom labank reference transaction
E.g: td 500 MCB Ft19273Rk8YO

Si ou avoy larzan lor compt ou kamarad, met so nimero kot section 'remarks' pendan transaction.

A noter: Avoy enn sel SMS par transaction

www.smspariaz.com | 260 3777 | Pou plis info Avoy 'Help' lor 8685

Mineurs ek kredits interdit

Nos Pronostics

Gagnant: 5 pts,
Placé: 2 pts,
Joker win: 10pts,
Joker place: 5pts

* désigne le Joker win # désigne le Joker place

Kamlesh Rajcoomar

207 pts

Irshad Sheik Mastan

225 pts

Nitish Bhugobaun

223 pts

Black Caviar

168 pts

Course 1	Havana Moon *	Havana Moon *	Havana Moon *	Havana Moon *
	Babylon	Babylon	San Andreas	Babylon
	San Andreas	San Andreas	Babylon	Tsunami Warning
Course 2	Catcha Dragon	Cider House Rules	Cider House Rules	Catcha Dragon
	Cider House Rules	Catcha Dragon	Catcha Dragon	Cider House Rules
	Cybotix	Cybotix	Cybotix	Captain's Consort
Course 3	Cumbre Vieja	Cumbre Vieja	Cumbre Vieja #	Cumbre Vieja #
	Pieter Both	High Key	High Key	Pieter Both
	High Key	All About Love	Pieter Both	High Key
Course 4	National Award	One And All	National Award	Monumental
	Monumental	National Award	Monumental	Furie Nocturne
	Furie Nocturne	Furie Nocturne	Furie Nocturne	One And All
Course 5	Willie John	Willie John	Bugalugs	Willie John
	Bugalugs	Bugalugs	Willie John	Bugalugs
	Menelaus	Grand Vision	Manhatten Cafe	Menelaus
Course 6	Daring Dash	Captain Mike	Daring Dash	Daring Dash
	Grand Bay	Grand Bay	Grand Bay	Captain Mike
	Captain Mike	Daring Dash	Thomas Henry	Grand Bay
Course 7	At My Command #	At My Command	At My Command	At My Command
	Goethe	Xavion	Goethe	Xavion
	Xavion	Goethe	Port Louis	Betathantherest
Course 8	Tyrion Lannister	Tyrion Lannister#	Join The Dots	Tyrion Lannister
	Join The Dots	Join The Dots	Tyrion Lannister	Join The Dots
	Magnum P I	Magnum P I	Magnum P I	Magnum P I
Course 9	Mind Map	Mind Map	Mind Map	Mind Map
	Mystic Majesty	Mystic Majesty	Paved With Gold	Mystic Majesty
	Mystery Cache	Mystery Cache	Mystery Cache	Mystery Cache

71. THE BOLD STATEMENT PLATE - 1400M – [BM 31]

PHOTO FINISH

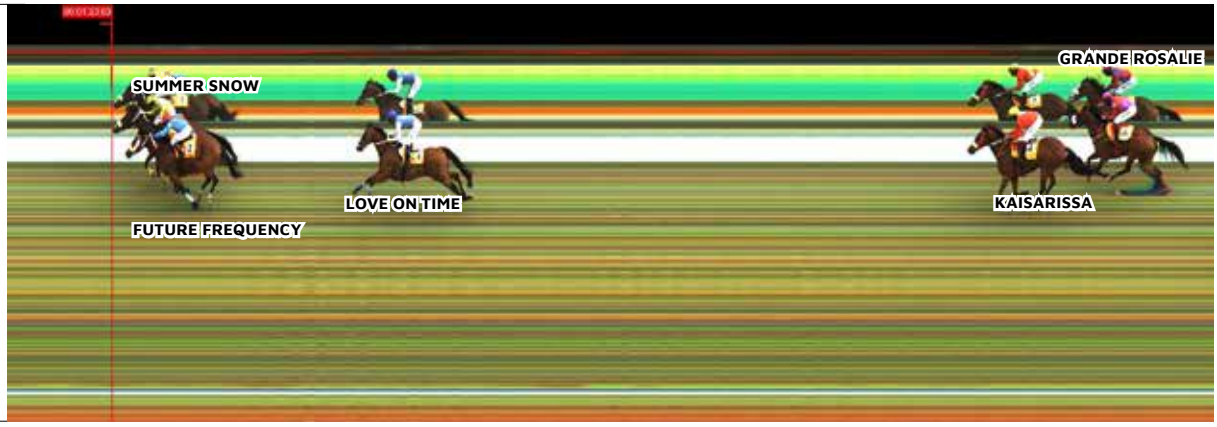

RANG	CHEVAL	EQUIP	POIDS	LIGNE	JOCKEY	LONG	TEMPS	ODDS	COMMENTAIRE
1	SUMMER SNOW	NA	61	1	K RAMSAMY	0.15	1.23.63		Led. More to come.
2	FUTURE FREQUENCY	SNA	60.5	5	M NUNES	0.15	1.23.66		One off. Found one better.
3	LOVE ON TIME	A	60.5	3	R DANIELSON	2.55	1.24.06		Well placed. One paced.
4	KAISARISSA	NA	60	6	R JOORAWON	9.05	1.25.14		Disappointing run.
5	GRANDE ROSALIE	NA	59.5	2	I TAKA	12.15	1.25.65		Slow. Lame off fore.
-	SECRET CIRCLE	BNA	60	4	S RAMA	-			Denied Fair start. Non runner.

STIPE REPORT : Whilst being saddled, SECRET CIRCLE cast his near fore shoe. Which was attended to and refitted by the course farrier.
Prior to the start, SECRET CIRCLE was fractious in its stall. When the start was effected, the handler had a hold of its left side rein, resulting in SECRET CIRCLE being slow out, losing ground. On inquiry, the Stipendiary Stewards heard evidence from Jockey Rama and after reviewing the film, concluded that SECRET CIRCLE was denied a fair start. Acting in terms of Rule 42.16, the Stipendiary Stewards declared the gelding a non-runner. In view of the behaviour of SECRET CIRCLE in the starting stalls, the Stipendiary Stewards have advised Trainer Sewdyal that SECRET CIRCLE will be required to pass a barrier trial to their satisfaction prior to being eligible to race again. All monies invested on SECRET CIRCLE were ordered to be refunded. A deduction of 5 cents per rupee was declared.
GRANDE ROSALIE was slow into stride.
Leaving the 900m, SUMMER SNOW came off the running rails and raced in a one-off position. Jockey Ramsamy was shown the footage of the back straight and advised that he should endeavour to maintain a position on the rails, unless there is a good reason not to.
GRANDE ROSALIE dropped the bit from the 600m and when urged forward, failed to quicken.

Vet Report:
FUTURE FREQUENCY – Lame near fore
LOVE ON TIME – Lame off fore
GRANDE ROSALIE – Lame off fore

72. THE MY.T 5G SPRINT CHALLENGE TROPHY - 990M – [BM 36]

PHOTO FINISH

RANG	CHEVAL	EQUIP	POIDS	LIGNE	JOCKEY	LONG	TEMPS	ODDS	COMMENTAIRE
1	**FENCING CAPTAIN**	ENA	58	2	**K RAMSAMY**	5.35	0.55.49		Easy lead. Too strong this field.
2	**SHORT CUT**	SA	54.5	4	**I TAKA**	5.35	0.56.31		Second best.
3	**BROADWAY ALLEY**	BNTA	60.5	5	**D SCHWARZ**	10.30	0.57.05		No show.
4	**ALASKAN NIGHT**	STNA	60.5	3	**S RAMA**	13.50	0.57.54		Gave ground 400m.
-	**ZIVA LA WINTER**	ZMP	60	1	**R CURATOLO**	-	-		Loaded with a hood. Declared non runner.

STIPE REPORT : ZIVA LA WINTER was slow to begin losing considerable ground at the start. On inquiry, it was established that ZIVA LA WINTER was loaded with a hood and as the start was effected the hood was not fully removed, resulting in ZIVA LA WINTER being slow out and losing considerable ground. At an inquiry into this incident, evidence was taken from Jockey Curatolo and the film was reviewed after which the Stipendiary Stewards concluded that ZIVA LA WINTER was denied a fair start. Acting in terms of Rule 42.16, the Stipendiary Stewards declared this horse a non-runner. All monies invested on ZIVA LA WINTER were ordered to be refunded. A deduction of 15 cents per rupee was declared.

ALASKAN NIGHT's tongue tie came loose in the early stages of the running. Trainer Sewdyal was advised to ensure that all equipment is securely fitted on his horses in future.

FENCING CAPTAIN jumped awkwardly and was slow into stride. Leaving the 900m, BROADWAY ALLEY commenced to race fiercely and when settled, threw its head and raced ungenerously for some distance.

Approaching the 400m, BROADWAY ALLEY was switched to the inside of SHORT CUT to secure clear running.

Leaving the 450m, SHORT CUT was switched to the outside of FENCING CAPTAIN to improve its position when racing close to its heels.

Leaving the 100m, FENCING CAPTAIN shifted out abruptly resulting in Jockey Ramsamy putting his whip down and riding his mount hands and heels to the finish.

Vet Report:

SHORT CUT – Small injury off hind foot

FENCING CAPTAIN – Coughing after race

73. THE MY.T CHALLENGE CUP - 1650M – [BM 46]

PHOTO FINISH

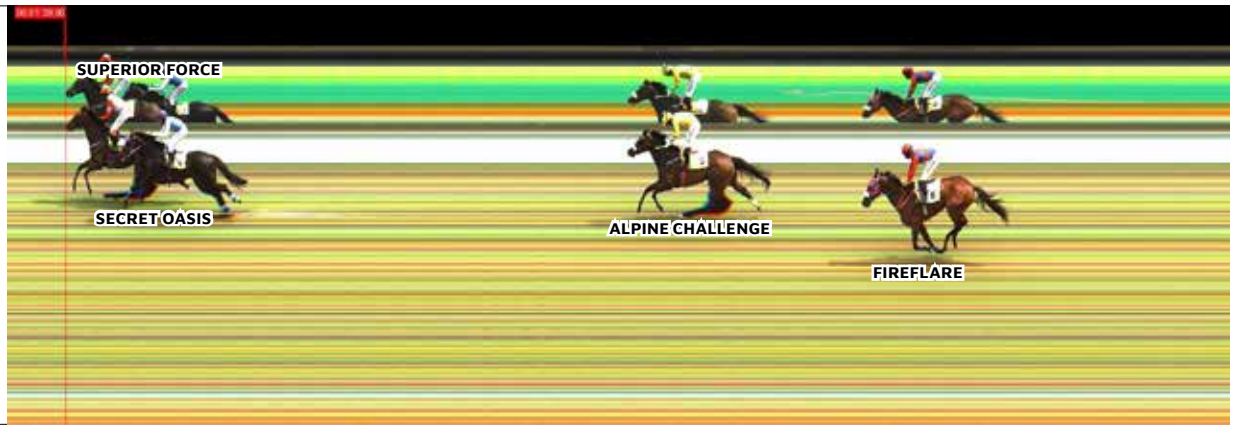

RANG	CHEVAL	EQUIP	POIDS	LIGNE	JOCKEY	LONG	TEMPS	ODDS	COMMENTAIRE
1	**SUPERIOR FORCE**	A	60	3	**B SOOFUL**	0.55	1.39.86		Box seated. Finished well.
2	**SECRET OASIS**	BT	58	5	**B GOOLGAR**	0.55	1.39.96		Led. Could not sustain efforts.
3	**ALPINE CHALLENGE**	NA	59.5	2	**K RAMSAMY**	5.90	1.40.85		Moved 500m. Faded.
4	**FIREFLARE**	BNA	57.5	1	**I TAKA**	8.35	1.41.27		Slow into stride. No show.
5	**AENEAS**	BNA	60	4	**S RAMA**	Loin	1.42.44		Coughing after race.
-	**OPAGUE**	NA	60.5	6	**D SCHWARZ**	-	-		Scratched.

STIPE REPORT : OPAGUE was examined by the Regulatory Veterinarian on Friday, 26th September 2025 and found to be lame near hind. Upon recommendation of the Regulatory Veterinarian, the Stipendiary Stewards ordered its withdrawal. The horse has been suspended for seven days.
FIREFLARE was slow into stride.
From leaving the 1400m, ALPINE CHALLENGE raced fiercely.
From leaving the 1365m, AENEAS commenced to race ungenerously and when being settled, threw its head up for some distance.
Approaching the 1000m, ALPINE CHALLENGE was restrained to avoid the heels of SECRET OASIS, threw its head sideways and raced ungenerously for some distance.
Approaching the 600m, ALPINE CHALLENGE was switched to the outside of SECRET OASIS and in doing so, carried AENEAS wider on the track.
Passing the 600m, FIREFLARE was switched to the outside of runners to improve its position and race wide from then onwards.
Leaving the 250m, SUPERIOR FORCE was switched to the inside of SECRET OASIS to secure clear running.
From leaving the 200m, SECRET OASIS commenced to shift ground inwards and SUPERIOR FORCE, which was improving on its inside, commenced to shift ground outwards with both horses coming together.
SUPERIOR FORCE shifted ground outwards over the concluding stages.
Passing the 200m, ALPINE CHALLENGE when being ridden with the whip in the left hand commenced to shift ground inwards and had to be straightened by Jockey Ramsamy.
Apprentice Goolgar was shown the video footage of the home straight and informed that his riding was not up to the required standard and that his rides will be sent for review and recommendation.
Trainer Hewitson was found guilty of a contravention of Rule 11.2 of the Racing Calendar in that he failed to ensure that SUPERIOR FORCE was declared with the correct gear as required in the racing calendar. He was fined MUR 15,000. Furthermore, Trainer Hewitson was found guilty of a contravention of Rule 47.9.8 in that he failed to ensure that he properly managed and administered his stable by failing to verify the accuracy of his runner's equipment against the racecard, resulting in him having to request the addition of equipment to be added to SUPERIOR FORCE, more than 24 hours after the race card had been published. He was fined 35,000 MUR.

Vet Report:
AENEAS - Coughing

74. THE MY.T SERVE CHALLENGE TROPHY - 1400M – [BM 51]

PHOTO FINISH

RANG	CHEVAL	EQUIP	POIDS	LIGNE	JOCKEY	LONG	TEMPS	ODDS	COMMENTAIRE
1	SEA DANCE	NA	60	1	I TAKA	4.20	1.23.94		Led. Kept finding more.
2	FINE ONE	N	57.5	5	R PEREZ	4.20	1.24.65		One paced effort.
3	UNITED PRINCE	TA	61.5	4	I SANTANA	6.95	1.25.11		Bled. Sus 30 days.
4	ROMAN'S REVENGE	A	60	2	R K CHUMUN	8.35	1.25.34		Slow into stride.
5	EMERALD BAND	N	61	3	D SCHWARZ	12.85	1.26.09		Raced fiercely passing 800m.

STIPE REPORT : SEA DANCE jumped awkwardly and shifted ground outwards.
ROMAN'S REVENGE was slow into stride.
From leaving 1000m, EMERALD BAND commenced to race fiercely and passing the 800m, was switched to the outside of FINE ONE and UNITED PRINCE to avoid their heels. In doing so, carried ROMAN'S REVENGE wider on the track, with ROMAN'S REVENGE racing wide from then onwards.
Passing the 300m, FINE ONE was switched to the outside of SEA DANCE and carried UNITED PRINCE and ROMANS REVENGE wider on the track.
Apprentice Taka signed an Admission of Guilt for a contravention of Rule 43.2.4, in that whilst riding the horse SEA DANCE, he failed to ensure that he did not make an excessive celebratory gesture either before or after the finish. He was fined MUR 5,000.

Vet Report:
UNITED PRINCE – Coughing and bled 1 nostril (30 days suspension)

75. THE MY.T SMART LIFE CHALLENGE TROPHY - 1365M – [BM 71]

PHOTO FINISH

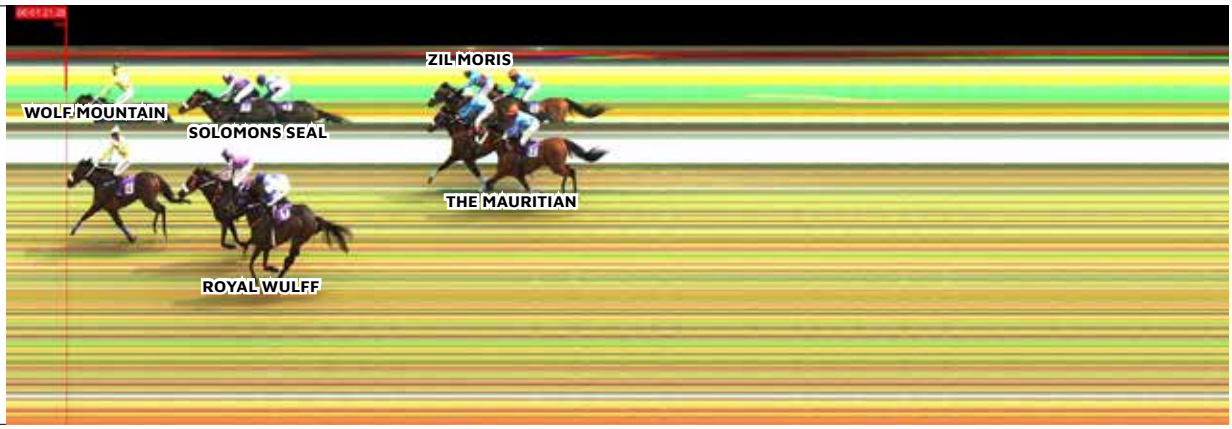

RANG	CHEVAL	EQUIP	POIDS	LIGNE	JOCKEY	LONG	TEMPS	ODDS	COMMENTAIRE
1	**WOLF MOUNTAIN**	NA	58	4	**K RAMSAMY**	1.20	1.21.28		Insisted to lead. Best of the lot.
2	**SOLOMONS SEAL**	NA	55.5	2	**R JOORAWON**	1.20	1.21.48		Enable to secure lead. Watch out next.
3	**ROYAL WULFF**	A	61	1	**D SCHWARZ**	1.65	1.21.56		Slow into stride. Made ground.
4	**ZIL MORIS**	N	60.5	3	**R PEREZ**	3.80	1.21.92		Off pace early. Will improve.
5	**THE MAURITIAN**	SNT	60.5	5	**M NUNES**	4.25	1.22.00		Failed to quicken.

STIPE REPORT : ROYAL WULFF was slow into stride.
After the start, SOLOMONS SEAL was urged forward and passing the 1200m, when unable to secure the lead, was settled on the rails behind WOLF MOUNTAIN.
Passing the 1100m, SOLOMONS SEAL commenced to race fiercely and proved difficult to settle.
Leaving the 400m, SOLOMONS SEAL was switched to the outside of WOLF MOUNTAIN to improve its position.
Passing the crossing at the 450m, WOLF MOUNTAIN dipped.
Leaving the 200m, SOLOMONS SEAL commenced to shift ground inwards over the concluding stages and had to be taken out when awkwardly placed close to the heels of WOLF MOUNTAIN.
Passing the 150m, Jockey Perez dropped his left side rein on ZIL MORIS, and regained it shortly thereafter.

Vet Report:
WOLF MOUNTAIN – Lame off fore

76. THE MAURITIUS TELECOM BARBE CUP - 1600M – [G1 – WFA]

PHOTO FINISH

RANG	CHEVAL	EQUIP	POIDS	LIGNE	JOCKEY	LONG	TEMPS	ODDS	COMMENTAIRE
1	ITSRAININGWILLIAM	NX	59	3	I TAKA	0.10	1.35.30		Set a hot pace. Held on.
2	ALLEZ MORIS	NA	59	1	M NUNES	0.10	1.35.33		Off paced. Just short.
3	MERIDIUS	NA	59	6	R DANIELSON	0.70	1.35.34		Make significant ground. Unlucky.
4	WILLIAM IRON ARM	A	59	4	D SCHWARZ	2.60	1.35.80		Switched wide 450m. Hang in last 200m.
5	THE GATEKEEPER	NA	59	7	R JOORAWON	2.75	1.35.83		Switched 450m. Fair run.
6	BLESS MY PATH	NA	59	5	B SOOFUL	4.75	1.36.21		One paced effort.
7	ZEUS	NA	59	9	R PEREZ	4.95	1.36.26		Needed run.
8	PRIME EXAMPLE	NA	59	8	I SANTANA	10.00	1.37.22		Slow to begin.
9	UNZEN	N	59	2	R CURATOLO	Loin	TPE		Raced fiercely. Needed run.
10	CAPTAIN LANNISTER	NA	59	10	R K CHUMUN	Loin	TPE		Fought for the lead. Faded 400m.

STIPE REPORT : THE GATEKEEPER dipped on jumping and shifted ground outwards.
CAPTAIN LANNISTER rushed the front gate as the start was effected, with the front gate opening marginally faster than the adjacent gates, gaining no visible advantage.
PRIME EXAMPLE was slow to begin.
ZEUS threw its head on jumping and was slow into stride.
From the 1365m, UNZEN commenced to race fiercely and passing the 1300m, was taken out when awkwardly placed close to the heels of BLESS MY PATH, when being restrained, threw its head, bumped and carried WILLIAM IRON ARM wider on the track.
ITSRAININGWILLIAM had difficulty negotiating the turn leaving the 1300m, shifted ground outwards and carried CAPTAIN LANNISTER wider on the track with ITSRAININGWILLIAM and CAPTAIN LANNISTER racing wide for some distance.
From passing the 450m, THE GATEKEEPER was switched to the outside of runners to improve its position and raced wide rounding the home turn.
Leaving the 450m, WILLIAM IRON ARM was switched to the outside of UNZEN to improve its position and raced wide from then onwards.
From approaching the 400m, CAPTAIN LANNISTER commenced to give ground resulting in MERIDIUS which was improving, having to be switched out abruptly to continue going forward and in doing so severely inconvenienced ALLEZ MORIS.
WILLIAM IRON ARM was hanging in the home straight and passing the 200m, slightly inconvenienced MERIDIUS, which was improving into a gap between BLESS MY PATH and WILLIAM IRON ARM, despite Jockey Schwarz attempt to straighten it. Following this incident, WILLIAM IRON ARM and MERIDIUS raced tight over some distance.
UNZEN and CAPTAIN LANNISTER were not persevered with over the concluding stages.

Vet Report:
ALLEZ MORIS – Lame off fore

77. THE MY.T DIGITAL FUTURE CHALLENGE TROPHY - 1650M – [BM 41]

PHOTO FINISH

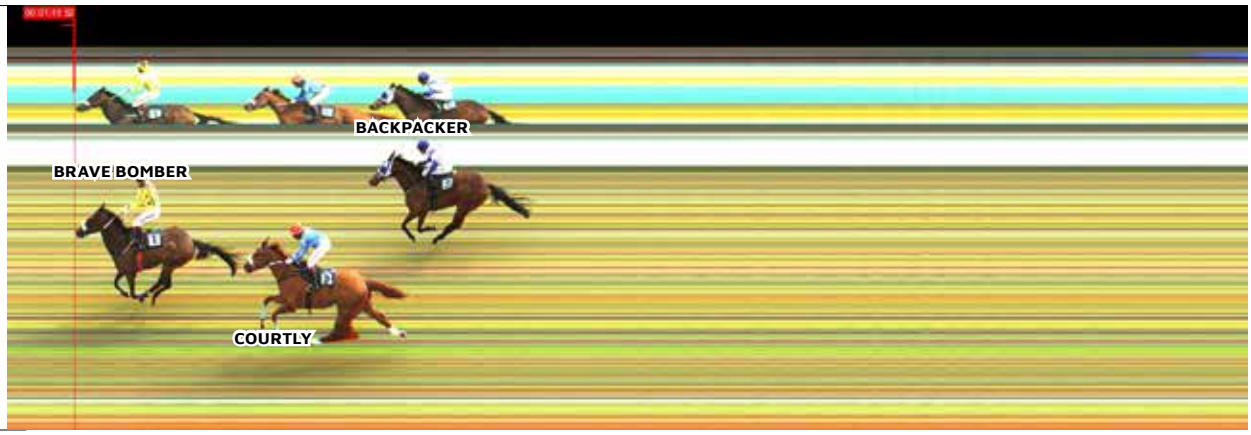

RANG	CHEVAL	EQUIP	POIDS	LIGNE	JOCKEY	LONG	TEMPS	ODDS	COMMENTAIRE
1	**BRAVE BOMBER**	NA	61	1	**K RAMSAMY**	1.40	1.41.52		Pillar to post.
2	**COURTLY**	NA	60	4	**M NUNES**	1.40	1.41.78		One off all way long. Fair effort.
3	**BACKPACKER**	BA	60.5	5	**D SCHWARZ**	2.40	1.41.97		Eye catching run.
4	**BON BOYAGE**	XTA	59.5	3	**B SOOFUL**	Loin	1.44.30		Faded 400m.
5	**ROYAL SOVEREIGN**	S	57.5	6	**R CURATOLO**	Loin	1.44.96		Declared "Intractable". Suspended.
6	**KAROO LARK**	ST	60	2	**R JOORAWON**	Loin	1.45.42		Slow into stride.

STIPE REPORT : KAROO LARK was slow into stride.
ROYAL SOVEREIGN jumped awkwardly, shifting ground inwards, bumping BACKPACKER.
COURTLY jumped awkwardly shifting ground outwards crowding BACKPACKER onto ROYAL SOVEREIGN.
ROYAL SOVEREIGN raced wide throughout. When questioned Jockey Curatolo explained that from the start of the race this gelding was hanging out badly and proved extremely difficult to control. He added that in his opinion this gelding is a source of danger to itself and other horses in the race. Consequently, the Stipendiary Stewards decided to declare ROYAL SOVEREIGN intractable and suspended this gelding for the remainder of the 2025 Racing Season.
Leaving the 450m, KAROO LARK commenced to give ground.
BRAVE BOMBER, despite being ridden with the whip in the left hand, hung out in the home straight.
Trainer Mootien was found guilty of a contravention of Rule 11.2 of the Racing Calendar in that he failed to ensure that ROYAL SOVEREIGN was declared with the correct gear as required in the racing calendar and was fined MUR 15,000.

Vet Report:
BON BOYAGE – No abnormalities detected

78. THE CHABEELALLSINGH GOUDEALE MEMORIAL PLATE - 1600M – [0-26]

PHOTO FINISH

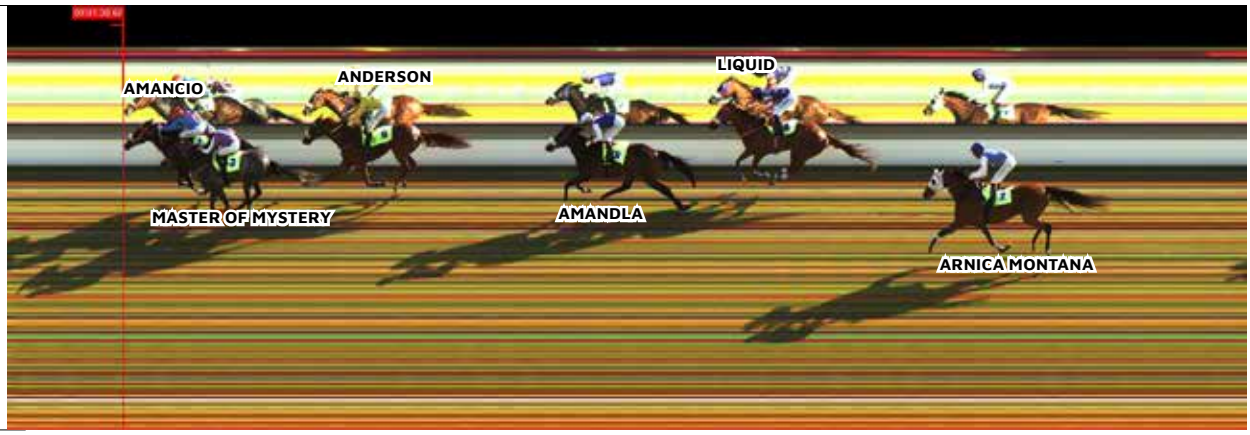

RANG	CHEVAL	EQUIP	POIDS	LIGNE	JOCKEY	LONG	TEMPS	ODDS	COMMENTAIRE
1	AMANCIO	NA	62	3	M NUNES	0.30	1.38.67		Dream run. Moved 350m. Held on.
2	MASTER OF MYSTERY	ZMA	61	8	I SANTANA	0.30	1.38.73		Hang in final straight. Flying finish.
3	ANDERSON	NA	53	4	B SOOFUL	1.50	1.38.94		Moved 400m. Fair run.
4	AMANDLA	N	56	5	R CURATOLO	3.65	1.39.31		One off 800m. One paced.
5	LIQUID	BNA	60.5	2	I TAKA	5.00	1.39.56		Led. Faded.
6	ARNICA MONTANA	BHT	61.5	7	R DANIELSON	6.85	1.39.88		One paced effort.
7	RAINWATER	BN	60.5	6	D SCHWARZ	11.05	1.40.61		Raced fiercely leaving 1400m.
8	WILDE WORLD	S	56.5	1	B GOOLGAR	Loin	1.42.43		No show.
-	OVERDOSE	NA	58	9	S RAMA	-	-		Saddle slipped badly. Eased 800m

STIPE REPORT : MASTER OF MYSTERY half reared on jumping and was slow to begin.
AMANCIO and WILDE WORLD were slow to begin.
Leaving the 1400m, MASTER OF MYSTERY had to be restrained when awkwardly placed close to the heels of RAINWATER.
Leaving the 1400m, RAINWATER commenced to race fiercely and when restrained, raced ungenerously, throwing its head side to side, MASTER OF MYSTERY which was following was inconvenienced and had to be eased when awkwardly placed close to its heels.
Leaving the 900m, RAINWATER was switched to the outside of runners and raced wide from then onwards.
Approaching the 900m, the saddle on OVERDOSE slipped badly forward approaching the 800m with Jockey Rama being unable to fully assist his mount and being forced to ease this gelding out of the race passing the 700m. Jockey Rama was advised to take more care when checking his saddle and equipment once it is fitted to a horse in future.
From leaving the 450m, MASTER OF MYSTERY was switched to the outside of runners to improve its position and raced wide entering the home straight.
Leaving the 300m, MASTER OF MYSTERY lay in resulting in Jockey Santana having to straighten his mount
MASTER OF MYSTERY was hanging in, in the home straight.

People's Tote

PEOPLE'S TOTE

Transfer lor enn lot kompt par SMS

Kan ou bizin:

- Zwe ansam ek ou kamouad
- Top-up ou kamouad vit vit zour lekours
- Fer depot lor kompt ou kamouad san li deplace

www.peoplestote.com

Servis Kliyan
260-4710

SMS
8844

Miner ek kredi interdi

FOOTBALL ODDS

SMS PARIAZ FOOTBALL

SMS PARIAZ FOOTBALL - Fixtures with indicative odds

			Full Time 90min			Half Time 45min			First Team To Score			Both Team To Score		Over 2.5 / Under 2.5		Double Chance		
Code	Kick Off	Match	Home	Draw	Away	Home	Draw	Away	Home	Away	No Goal	Yes	No	Over 2.5	Under 2.5	H/D	H/A	A/D
Thursday, 02 October																		
Denmark: 1. Division																		
15	21:00	Aalborg v Koge	140	387	585	185	243	593	138	272	1884	154	212	213	137			
England: League One																		
17	23:00	Rotherham v Bradford City	344	284	200	408	200	265	222	167	1064	164	194	165	169	147	121	111
Eurocups: UEFA Europa Conference League																		
36	20:45	Dyn. Kyiv v Crystal Palace	555	333	150	586	217	204	258	148	1283	173	183	175	160			
37	20:45	Jagiellonia v Hamrun	120	464	1150	159	254	1013	124	364	1650	204	158	206	140			
39	20:45	Lausanne v Breidablik	135	398	630	176	253	633	131	300	2036	154	211	238	129			
40	20:45	Lech Poznan v SK Rapid	220	292	280	286	208	345	175	204	1264	152	214	175	160	120	120	135
41	20:45	Noah v Rijeka	210	282	315	282	199	380	180	206	984	169	188	152	185	115	121	140
42	20:45	Omonia v Mainz	360	298	185	424	209	246	221	164	1277	155	209	174	160			
43	20:45	Rayo Vallecano v Shkendija	115	460	1536	150	252	1259	119	441	1275	240	142	187	151			
44	20:45	Zrinjski v Lincoln Red Imps	135	393	725	179	234	741	130	318	1667	181	175	190	149			
45	23:00	Aberdeen v Shakhtar Donetsk	565	343	145	560	222	203	271	142	1479	165	193	187	151			
46	23:00	AEK Larnaca v AZ Alkmaar	320	280	210	384	201	275	214	175	973	165	194	155	181	141	122	114
47	23:00	Celje v AEK Athens FC	315	297	205	368	209	269	201	176	1277	152	214	175	160	143	119	115
48	23:00	Fiorentina v Sigma Olomouc	130	401	788	174	233	860	125	366	1466	193	165	185	152			
49	23:00	Legia v Samsunspor	185	292	365	249	206	428	163	225	1175	159	203	167	167			
50	23:00	Rakow v Univ. Craiova	165	295	461	238	204	475	161	230	1160	166	192	160	174			
51	23:00	Shelbourne v Hacken	370	303	185	451	205	243	231	162	1070	166	192	166	168			
52	23:00	Slovan Bratislava v Strasbourg	355	300	190	401	209	254	221	164	1277	152	215	177	158	151	118	111
53	23:00	Sparta Prague v Shamrock Rovers	126	408	1025	169	231	1041	121	420	1263	225	147	177	158			
Eurocups: UEFA Europa League																		
18	20:45	AS Roma v Lille	165	300	455	227	205	520	151	258	1086	174	182	163	171			
19	20:45	Bologna v Freiburg	185	277	390	254	194	469	163	234	978	181	175	151	186			
20	20:45	Brann v Utrecht	195	281	339	268	204	387	179	200	1176	158	203	170	164	113	122	143
21	20:45	Celtic v Braga	180	295	380	245	210	423	163	225	1175	158	204	176	159			
22	20:45	FCSB v Young Boys	255	270	250	314	203	323	179	200	1176	154	211	173	161	123	124	126
23	20:45	Fenerbahce v Nice	170	305	435	228	212	473	153	253	1073	161	199	179	156			
24	20:45	Ludogorets v Betis	430	294	170	505	203	232	243	157	1069	171	185	166	168			
25	20:45	Panathinaikos v G.A. Eagles	155	329	485	210	223	511	146	256	1467	159	203	196	145			
26	20:45	Plzen v Malmo FF	185	284	385	248	205	433	158	235	1176	160	200	169	165			
27	23:00	Basel v Stuttgart	345	311	185	397	221	240	219	158	1857	142	239	212	138			
28	23:00	Celta Vigo v PAOK	165	298	455	227	204	523	153	253	1073	176	180	162	172			
29	23:00	FC Porto v Crvena zvezda	148	343	530	187	226	614	134	296	1681	167	191	196	145			
30	23:00	Feyenoord v Aston Villa	295	275	225	359	199	295	195	186	1075	158	205	167	167	134	123	118
31	23:00	Genk v Ferencvaros	170	312	405	226	221	444	151	237	1683	151	218	200	143			
32	23:00	Lyon v Salzburg	155	326	480	213	216	530	146	256	1467	161	200	191	148			
33	23:00	Maccabi Tel Aviv v D. Zagreb	263	274	242	324	203	313	191	187	1178	155	210	171	163	127	123	124
34	23:00	Nottingham v Midtjylland	140	359	585	190	231	617	141	269	1665	164	195	207	140			
35	23:00	Sturm Graz v Rangers FC	200	284	323	274	208	364	175	204	1264	150	219	182	154	115	121	141
Iran: Persian Gulf Pro League																		
66	17:45	Malavan v Kheybar Khorramabad	232	272	310	326	170	443				218	151	111	335	116	123	135
Malta: Premier League																		
69	20:45	Mosta v Gzira	380	325	185	449	204	245				180	176	133	224			
70	23:00	Tarxien v Marsaxlokk	389	325	180	468	205	238	247	160	890	180	176	138	211			
55	21:00	KS Wieczysta Krakow v Wisla	287	315	220	341	218	271	199	175	1460	142	238	187	151	140	116	120

SMS PARIAZ FOOTBALL

SMS PARIAZ FOOTBALL - Fixtures with indicative odds

			Full Time 90min			Half Time 45min			First Team To Score			Both Team To Score		Over 2.5 / Under 2.5		Double Chance		
Code	Kick Off	Match	Home	Draw	Away	Home	Draw	Away	Home	Away	No Goal	Yes	No	Over 2.5	Under 2.5	H/D	H/A	A/D
Russia: Cup																		
56	20:30	Dynamo Makhachkala v FK Rostov	252	250	275	352	180	355				196	163	136	216	122	129	122
Singapore: Premier League																		
71	15:30	Young Lions v Hougang	448	418	150	475	255	193	241	144	2801	135	262	249	126			
Sweden: Division 2																		
57	21:30	Atvidaberg v Smedby	130	466	688													
intl: AFC Cup																		
13	16:15	Cong An Ha Noi v Tai Po	119	500	879	164	262	775	127	332	1859	175	182	212	138			
14	16:15	Ratchaburi v Gamba Osaka	480	394	145	503	230	205	254	152	1070	162	197	166	168			
Friday, 03 October																		
Algeria: Ligue 1																		
415141	18:30	Paradou v Kabylie	274	272	258	358	185	330				194	164	109	354	127	124	123
415142	21:00	Rouisset v CR Belouizdad	248	276	282	322	184	374				189	168	112	326	121	123	130
Austria: 2. Liga																		
415006	20:00	Amstetten v Liefering	204	305	331	262	207	391	170	216	1084	163	196	155	181	114	117	148
415007	20:00	Stripfing v Admira	404	309	182	457	207	238	235	158	1176	165	193	158	177			
415008	22:30	First Vienna v Floridsdorfer AC	225	286	306	288	197	375	176	220	833	177	180	138	211	117	121	138
Bahrain: Premier League																		
415009	17:30	Al-Najma v Al-Ahli Manama	252	296	259	304	206	326				164	194	128	239	127	119	129
415010	17:30	Al-Shabbab v Aali Club	278	297	236	356	196	304				173	184	128	239	134	119	122
Belarus: Premier League																		
415011	19:30	FC Minsk v Dynamo Brest	376	282	200	435	198	259				151	216					
415012	21:30	BATE v ML Vitebsk	446	308	175	535	196	236				165	194	161	173			
Belgium: Challenger Pro League																		
415014	22:00	Francs Borains v Anderlecht U23	196	309	349	251	212	400	162	224	1266	153	214	172	162	111	117	153
415015	22:00	Seraing v Lommel SK	451	337	166	487	216	221	254	149	1271	162	197	167	167			
Belgium: First Division A																		
415013	22:45	Gent v Charleroi	205	296	339	256	213	383	166	212	1446	151	218	184	153	113	119	147
Bosnia and Herzegovina: Premijer Liga																		
415016	21:00	Posusje v Siroki Brijeg	212	310	307	271	203	387				172	185			117	117	143
Brazil: Serie A																		
415001	02:00	Vitoria v Ceara	235	251	305	319	178	406	190	219	633	200	161	130	233	115	129	131
415002	02:30	Fortaleza v Sao Paulo	265	252	260	339	183	358	201	201	686	185	171	137	213	121	129	124
415003	03:30	Flamengo RJ v Cruzeiro	155	310	540	218	199	625	146	292	877	198	162	148	191			
Brazil: Serie B																		
415017	04:30	Vila Nova FC v Criciuma	240	246	305	328	176	403	190	224	586	206	157	125	250	116	130	129
Bulgaria: First League																		
415018	18:30	Septemvri Sofia v Lok. Plovdiv	379	278	201	438	194	265	225	169	931	182	174	137	213			
415019	20:45	Slavia Sofia v Lok. Sofia	226	267	329	288	192	395	176	220	833	176	180	137	213	114	125	137
Croatia: HNL																		
415020	20:00	Istra 1961 v Varazdin	210	281	346	277	191	424	176	225	782	186	171	131	230	112	122	144
Cyprus: 1. Division																		
415021	20:00	Omonia Aradippou v APOEL	745	349	137	697	218	193	321	138	939	199	161	148	191			
Czech Republic: FNL																		
415022	19:30	Usti nad Labem v Brno	382	348	175	442	218	229	230	156	1452	157	206	166	168			
415023	20:00	Ceske Budejovice v Pribram	218	312	293	280	206	358	175	199	1460	159	203	149	190	119	116	141
415025	21:00	Horsens v Hobro	163	324	505	216	209	553	148	267	1069	179	177	145	196			

SMS PARIAZ FOOTBALL

SMS PARIAZ FOOTBALL - Fixtures with indicative odds

			Full Time 90min			Half Time 45min			First Team To Score			Both Team To Score		Over 2.5 / Under 2.5		Double Chance		
Code	Kick Off	Match	Home	Draw	Away	Home	Draw	Away	Home	Away	No Goal	Yes	No	Over 2.5	Under 2.5	H/D	H/A	A/D
Denmark: 2. Division																		
415026	21:00	F. Amager v Hellerup	180	328	385	239	211	436	157	243	1069	167	190	151	186			
415027	21:00	Helsingor v Roskilde	397	344	173	444	225	222	244	153	1270	158	204	163	171			
415028	21:00	Thisted FC v Vendsyssel	309	310	211	376	206	270	216	170	1084	170	187	143	200	144	117	117
Denmark: Superliga																		
415024	21:00	Odense v Sonderjyske	204	302	334	257	212	385	166	212	1446	150	219	184	153	113	118	148
Egypt: Premier League																		
415029	18:00	Smouha v El Ismaily	160	299	621	224	186	721	149	332	586	249	139	124	255			
415031	21:00	National Bank Egypt v Al Masry	269	273	261	338	192	327	197	197	789	179	177	138	211	126	123	124
England: Championship																		
415033	23:00	Wrexham v Birmingham	285	269	230	368	192	304	207	181	939	171	185	149	190	132	124	118
England: Premier League																		
415032	23:00	Bournemouth v Fulham	178	286	385	246	203	452	159	236	1085	168	189	166	168			
Finland: Veikkausliiga																		
415035	19:00	Jaro v Haka	274	310	231	324	218	282	195	175	1661	143	237	188	150	135	117	123
415034	20:00	HJK v Gnistan	129	454	800	169	256	723	128	313	2504	156	208	245	127			
Finland: Ykkönen																		
415145	20:00	Tampere Utd v KPV Kokkola	245	331	244	297	224	296	199	175	1460	140	245	185	152	131	114	131
415146	20:00	Keski-Uusimaa v EPS	178	361	355	226	236	393	157	218	2229	137	254	215	137	111	110	167
France: Ligue 1																		
415038	22:45	Paris FC v Lorient	177	295	380	239	209	445	158	232	1270	160	200	177	158			
France: Ligue 2																		
415039	22:00	Amiens v Boulogne	244	269	295	317	186	374	187	205	833	182	175	137	213	119	124	131
415040	22:00	Annecy v Laval	257	268	279	333	184	361	191	206	738	192	166	134	221	122	124	127
415041	22:00	Bastia v Dunkerque	224	272	326	292	188	405	169	232	831	183	173	140	206	114	124	138
415042	22:00	Guingamp v Nancy	208	285	346	270	198	405	170	216	1084	169	188	154	182	112	121	145
415043	22:00	Le Mans v Troyes	314	275	228	384	192	295	214	178	877	174	182	145	196	136	123	116
415044	22:00	Pau FC v Clermont	186	290	419	242	204	459	163	234	978	165	193	160	174			
France: National 1																		
415045	21:30	Aubagne v Dijon	362	279	206	427	196	266	243	168	731	184	172	134	221	147	122	110
415046	21:30	Bourg en Bresse v Versailles	353	270	214	424	186	287	231	186	584	196	163	126	247	142	124	111
415047	21:30	Caen v Le Puy-en-Velay	191	295	387	251	200	451	162	252	777	180	176	136	216			
415048	21:30	Concarneau v Sochaux	306	276	232	371	194	297	214	186	731	179	177	133	224	135	123	117
415049	21:30	Paris 13 Atl. v Orleans	284	277	245	348	196	309	214	186	731	176	180	134	221	131	122	121
415050	21:30	Quevilly Rouen v Fleury-Merogis	277	283	246	353	192	316	206	196	687	183	173	131	230	130	121	122
415051	21:30	Stade Briochin v Rouen	383	288	195	448	195	259	252	167	678	178	178	137	213			
415052	21:30	Villefranche v Chateauroux	224	284	311	293	191	388	180	226	690	179	178	129	236	116	121	138
Georgia: Erovnuli Liga																		
415054	15:00	FC Gareji Sagarejo v Torpedo Kutaisi	340	309	199											151	117	113
415056	21:00	Dinamo Tbilisi v Dila Gori	284	296	232											135	119	121
Germany: 2. Bundesliga																		
415059	20:30	Braunschweig v Paderborn	372	307	190	414	213	244	219	162	1460	150	220	190	149			
415060	20:30	Dusseldorf v Nurnberg	219	306	297	272	215	347	170	202	1677	145	231	192	148	119	117	140
Germany: 3. Liga																		
415061	21:00	Duisburg v Hansa Rostock	209	318	305	270	207	374	171	208	1289	157	206	164	170	117	115	145
Germany: Bundesliga																		
415058	22:30	Hoffenheim v FC Koln	196	299	362	245	222	382	162	213	1843	143	237	207	140	110	118	152
415062	16:00	BFC Dynamo v Zwickau	240	333	248	297	215	313	190	190	1077	161	199	136	216	130	113	132

SMS PARIAZ FOOTBALL

SMS PARIAZ FOOTBALL - Fixtures with indicative odds

			Full Time 90min			Half Time 45min			First Team To Score			Both Team To Score		Over 2.5 / Under 2.5		Double Chance		
Code	Kick Off	Match	Home	Draw	Away	Home	Draw	Away	Home	Away	No Goal	Yes	No	Over 2.5	Under 2.5	H/D	H/A	A/D
Germany: Regionalliga																		
415063	16:00	Chemie Leipzig v Altglienicke	427	348	167	487	215	222	253	153	1073	172	184	133	224			
415064	16:00	Greifswald v BFC Preussen	223	346	261	278	222	322	180	192	1481	155	209	141	204	126	112	138
415065	16:00	SSVg Velbert v Rodinghausen	339	358	183	387	229	235	214	162	1658	149	221	155	181	162	110	113
415071	16:00	Aubstadt v Aschaffenburg	168	363	401	221	230	428	157	224	1656	148	222	161	173			
415072	18:00	Augsburg II v Hankofen-Hailing	152	382	375	218	240	406	159	221	1670	142	240	180	156			
415066	20:00	FC Gutersloh v Wiedenbruck	129	472	752	171	257	679	129	315	2039	160	200	194	147			
415073	21:00	Ansbach v Bayern II	307	369	191	353	236	242	214	162	1658	138	250	181	155			
415067	21:30	Bocholt v Wuppertal	142	438	532	185	262	505	141	257	2258	142	237	241	128			
415068	21:30	Dusseldorf II v Koln II	226	364	248	276	230	309	177	196	1476	148	222	153	184	130	110	137
415069	21:30	Oberhausen v Paderborn II	231	354	247	284	228	302	186	186	1465	145	231	162	172	130	111	135
Hungary: NB I																		
415074	22:00	Kazincbarcikai v MTK Budapest	345	307	198	393	212	253	221	164	1277	149	220	169	165	151	117	112
Ireland: First Division																		
415077	22:45	Athlone v Dundalk	863	475	122	763	261	165	332	127	1859	176	181	201	143			
415078	22:45	Cobh Ramblers v Bray	171	338	417	219	227	445	154	235	1474	154	211	171	163			
415079	22:45	Treaty United v Longford	182	326	378	237	215	428	159	233	1179	162	197	156	179			
415080	22:45	Wexford v UC Dublin	291	312	219	353	210	277	205	176	1173	161	199	156	179	140	116	120
Ireland: Premier Division																		
415075	22:45	Derry City v Sligo Rovers	142	343	634	201	211	665	139	301	1069	190	167	160	174			
415076	22:45	Waterford v Drogheda	242	283	282	303	198	349	184	198	1063	165	194	156	179	121	121	131
Italy: Serie A																		
415081	22:45	Verona v Sassuolo	250	252	275	330	186	355	190	205	781	179	177	144	198	120	129	125
Italy: Serie C																		
415082	22:30	Pianese v Livorno	237	285	288	306	192	364	186	214	731	184	173	127	243	120	121	133
415083	22:30	Rimini v Arezzo	539	340	156	622	204	213				203	159	134	221			
415084	22:30	Latina v Benevento	498	331	162	566	204	220	280	149	877	189	169	137	213			
JAPAN: J1 League																		
415085	14:00	Shonan Bellmare v Verdy	303	258	248	377	184	321	208	193	695	190	167	135	218	130	127	118
Korea Republic: K League 1																		
415114	09:00	Jeju SK v Jeonbuk	410	309	175	467	207	236	235	158	1176	162	198	171	163			
Korea Republic: K League 2																		
415115	09:00	Seongnam v Seoul E-Land	246	285	275	316	195	342	190	195	976	173	183	141	204	123	121	130
Latvia: Virsliga																		
415086	19:00	Riga FC v FK Liepaja	122	471	790	172	246	755	137	304	1179	190	167	169	165			
Malta: Premier League																		
415087	20:45	Hibernians v Floriana	395	318	181	450	207	240	255	157	876	173	184	140	206			
415088	23:00	Zabbar v Birkirkara	318	305	209	410	192	280	269	154	833	187	170	126	247	145	117	115
Netherlands: Eerste Divisie																		
415090	22:00	Cambuur v FC Emmen	142	377	558	194	232	573	143	260	1692	158	204	204	141			
415091	22:00	Den Bosch v Waalwijk	231	324	264	285	217	323	179	191	1667	142	239	200	143	125	115	135
415092	22:00	Dordrecht v Venlo	193	332	332	242	228	372	162	213	1843	139	246	210	139	113	113	155
415093	22:00	Helmond v Almere City	258	310	244	314	215	297	186	186	1465	146	228	180	156	131	117	127
415094	22:00	Jong Ajax v De Graafschap	344	353	183	376	237	231	212	161	2028	130	283	249	126	162	111	112
415095	22:00	Jong AZ v Den Haag	476	371	156	481	241	201	244	146	2052	140	244	231	131			
415096	22:00	Maastricht v Eindhoven FC	216	317	292	269	216	349	179	191	1667	145	232	187	151	119	115	141
415097	22:00	Oss v Jong PSV	232	322	264	280	226	311	179	187	2058	134	266	213	137	125	115	135
415098	22:00	Vitesse v Jong Utrecht	192	316	312	257	220	361	170	202	1677	144	234	192	148	116	116	146

SMS PARIAZ FOOTBALL

SMS PARIAZ FOOTBALL - Fixtures with indicative odds

			Full Time 90min			Half Time 45min			First Team To Score			Both Team To Score		Over 2.5 / Under 2.5		Double Chance		
Code	Kick Off	Match	Home	Draw	Away	Home	Draw	Away	Home	Away	No Goal	Yes	No	Over 2.5	Under 2.5	H/D	H/A	A/D
Netherlands: Eerste Divisie																		
415099	22:00	Willem II v Roda	209	324	300	264	215	360	170	206	1474	148	223	186	151	118	115	145
Netherlands: Eredivisie																		
415089	22:00	NAC Breda v Groningen	263	278	263	329	197	323	191	196	931	168	190	154	182	126	122	126
Northern Ireland: Premiership																		
415100	22:45	Cliftonville v Glentoran	285	292	234	350	200	297	200	187	930	171	186	143	200	134	120	121
415101	22:45	Linfield v Crusaders	131	435	787	177	236	761	129	331	1464	190	167	177	158			
Peru: Primera División																		
415005	04:30	FBC Melgar v Cienciano	175	308	439	226	218	455	153	244	1270	158	204	163	171			
Poland: Ekstraklasa																		
415102	20:00	Lechia Gdansk v Wisla Plock	242	275	291	301	198	352	186	199	974	165	193	153	184	120	123	132
415103	22:30	Pogon Szczecin v Piast Gliwice	214	289	325	274	202	383	173	212	1062	161	200	163	171	114	120	142
Poland: I Liga																		
415104	20:00	Stal Mielec v Chrobry Glogow	213	322	294	272	210	362	175	204	1264	154	212	163	171	119	115	143
415105	22:30	Polonia Warszawa v S. Rzeszow	163	356	442	213	227	475	150	245	1474	153	213	184	153			
Poland: II Liga																		
415106	20:00	KKS Kalisz v Sandecja Nowy S.	285	313	222	350	206	286	205	178	1074	164	195	154	182	139	116	121
Portugal: Primeira Liga																		
415107	23:15	Casa Pia v Estoril	250	267	289	319	188	364	187	205	833	181	175	139	209	120	125	129
Portugal: Segunda Liga																		
415108	21:00	Maritimo v Academico Viseu	209	290	337	277	192	417	170	226	887	185	171	134	221	113	120	145
Romania: Liga I																		
415109	21:30	Unirea Slobozia v Din. Bucuresti	415	285	189	493	191	253	252	162	777	189	168	136	216			
Serbia: Super Liga																		
415110	20:00	Radnicki Nis v Radnik	207	311	317	261	207	393	168	224	976	169	188	154	182	116	116	146
Slovakia: 2. liga																		
415111	20:00	Banska Bystrica v Pohronie	124	488	918	166	259	755	127	341	1660	180	177					
415112	20:00	Z. Moravce-Vrable v Lubovna	126	455	935	170	247	787	128	354	1281	190	167	179	156			
Slovenia: 1. SNL																		
415113	22:15	O. Ljubljana v Aluminij	142	400	602	188	235	613	136	293	1466	175	182	174	160			
Spain: La Liga																		
415116	23:00	Osasuna v Getafe	215	236	360	309	167	505	181	259	494	234	144	119	279			
Spain: Primera División RFEF																		
415148	21:00	Villarreal B v Atl. Madrid B	263	261	280	334	186	352	201	205	637	189	169	131	230	122	126	126
415149	23:15	Murcia v Sevilla FC B	176	289	485	242	190	547	157	279	679	206	157	131	230			
Spain: Segunda División																		
415117	22:30	Ceuta v Eibar	259	266	279	328	187	355	195	200	780	184	173	132	227	122	125	127
Sweden: Division 2																		
415121	21:00	IFK Hassleholm v IFK Trelleborg	334	353	186	376	235	233				133	271			160	111	113
415122	21:00	Linero IF v Hogaborgs	238	333	250											129	113	133
415123	21:00	Lindome v Landvetter	162	385	411													
Sweden: Ettan																		
415118	21:00	Vasalund v Stockholm Internazionale	299	314	214	361	208	275	205	176	1173	158	205			142	116	118
415119	21:00	Ariana v Lunds	192	320	348	248	214	399	163	225	1175	160	201	155	181	112	115	155
Switzerland: Challenge League																		
415124	21:30	Stade Nyonnais v Wil	335	297	206	378	213	258	215	169	1174	153	213	167	167	147	119	113
415125	21:30	Xamax v Lausanne Ouchy	280	318	223	317	226	275	194	174	1846	137	254	206	140	138	115	122
415126	22:15	Aarau v Yverdon	233	294	285	286	211	337	179	200	1176	155	209	163	171	121	119	135

SMS PARIAZ FOOTBALL

SMS PARIAZ FOOTBALL - Fixtures with indicative odds

			Full Time 90min			Half Time 45min			First Team To Score			Both Team To Score		Over 2.5 / Under 2.5		Double Chance		
Code	Kick Off	Match	Home	Draw	Away	Home	Draw	Away	Home	Away	No Goal	Yes	No	Over 2.5	Under 2.5	H/D	H/A	A/D
Thailand: Thai League 1																		
415127	16:00	Lamphun Warrior v Muang Thong Utd	241	305	265	298	210	323				154	212	141	204	125	117	132
Turkey: 1. Lig																		
415130	21:00	Boluspor v Erokspor	253	303	253	310	209	312	188	188	1257	154	212	157	178	128	118	128
415131	21:00	Corum v Manisa FK	127	414	754	182	232	711	138	295	1282	183	173	174	160			
Turkey: Süper Lig																		
415128	21:00	Antalyaspor v Rizespor	265	275	263	327	196	328	186	199	974	169	188	153	184	126	123	125
415129	21:00	Trabzonspor v Kayserispor	142	338	580	197	222	611	141	282	1275	170	186	182	154			
Ukraine: Premier League																		
415132	16:30	Kolos Kovalivka v Rukh Lviv	160	306	591	219	193	678	145	315	728	234	144	129	236			
415133	19:00	Epitsentr v FK Zorya Luhansk	355	304	196	408	208	253	225	163	1175	166	192	160	174	152	117	111
Wales: Premier League																		
415136	22:45	Briton Ferry v Penybont	480	369	156	494	231	206	251	148	1453	163	197					
World: Finland: Ykkosliiga																		
415036	19:30	Lahti v SJK Akatemia	117	566	971	152	291	843	124	325	3259	160	201	270	121			
415037	19:30	PK-35 v Ekenas	237	344	245	288	229	297	179	187	2058	135	260	200	143	131	112	133
WorldCup: FIFA U20 World Cup																		
415137	00:00	Colombia U20 v Norway U20	189	291	403	256	195	458	163	244	832	179	177	136	216			
415138	00:00	USA U20 v France U20	270	302	225	318	207	308	193	184	1254	157	206	154	182	129	118	127
415139	03:00	Nigeria U20 v Saudi Arabia U20	155	310	540	218	197	647	148	284	888	213	153	131	230			
Saturday, 04 October																		
Algeria: Ligue 1																		
416007	18:00	Khenchela v Oran	220	270	338	291	181	443				205	157	107	377	113	124	140
416008	19:00	ES Setif v ASO Chlef	176	279	516	248	178	645				245	140	107	377			
Argentina: Liga Profesional Argentina																		
416012	04:15	Argentinos Jrs v Central Cordoba	155	310	654	213	195	724	142	321	790	229	145	135	218			
416013	04:15	Union de Santa Fe v Aldosivi	157	303	652	220	189	726	145	315	728	227	146	132	227			
416014	21:30	Sarmiento Junin v Gimnasia L.P.	238	248	336	328	170	438	192	221	591	230	145	119	279	113	130	133
416015	23:45	San Martin S.J. v Instituto	252	237	331	344	166	439	196	233	491	234	144	117	290	114	133	129
Argentina: Primera Nacional																		
416016	22:30	Almagro v Club A. Guemes	187	263	487	264	171	633	170	284	493	253	137	108	365			
416017	22:30	Arsenal Sarandi v Alvarado	218	266	349	300	175	464	174	252	582	221	149	110	344	111	125	141
416018	22:30	Atletico Atlanta v Deportivo Maipu	377	262	211	496	172	295	257	176	539	233	144	111	335			
416019	22:30	Colegiales v Deportivo Madryn	175	275	538	249	176	657	157	312	536	256	136	110	344			
416020	22:30	Ferro v Patronato	273	251	281	364	171	380	170	271	542	222	148	109	354	122	129	123
416021	22:30	Quilmes v Tristan Suarez	322	241	253	420	167	349	224	204	487	226	147	105	404	128	132	115
416022	22:30	Racing Cordoba v Gimnasia y Tiro	233	248	347	324	166	475	186	256	464	248	139	104	420	112	130	135
416023	22:30	San Miguel v San Martin T.	221	242	392	310	165	515	176	269	490	247	139	106	390			
Australia: Australia Cup																		
416024	13:40	Heidelberg Utd v Newcastle Jets	298	301	221	347	212	276	204	175	1264	151	216	165	169	139	118	118
Austria: 2. Liga																		
416030	22:00	SK Rapid II v Kapfenberg	249	309	253	291	226	298	185	185	1649	141	243	185	152	128	117	129
416031	22:00	Sturm Graz II v Bregenz	219	326	280	265	230	323	174	194	1846	136	258	197	145	122	114	140
Austria: Bundesliga																		
416025	19:00	Austria Vienna v BW Linz	170	306	487	229	200	541	151	265	965	182	174	153	184			
416027	19:00	Ried v Tirol	212	277	348	274	195	409	170	221	984	168	189	153	184	112	122	143
416032	20:00	Al Riffa v Al-Budaiya	135	398	780	187	223	723				197	162	141	204			

SMS PARIAZ FOOTBALL

SMS PARIAZ FOOTBALL - Fixtures with indicative odds

			Full Time 90min			Half Time 45min			First Team To Score			Both Team To Score		Over 2.5 / Under 2.5		Double Chance		
Code	Kick Off	Match	Home	Draw	Away	Home	Draw	Away	Home	Away	No Goal	Yes	No	Over 2.5	Under 2.5	H/D	H/A	A/D
Bahrain: Premier League																		
416033	20:00	Sitra v Al-Hidd	205	318	314	264	208	381				156	207	143	200	116	115	147
Belarus: Premier League																		
416034	14:45	Naftan v FC Gomel	338	245	240	425	177	312				165	194	147	193	132	131	113
416035	16:45	Molodechno v Din. Minsk	970	424	128	780	252	168				178	178	205	141			
416036	18:45	Neman v Zhodino	316	236	263	415	170	340				177	179	134	221	126	134	116
416037	20:45	Vitebsk v Arsenal Dzerzhinsk	245	242	334	324	173	425				178	178	134	221	113	132	131
Belgium: Challenger Pro League																		
416041	18:00	Club Brugge KV U23 v Gent U23	251	326	241	309	218	296	186	186	1465	148	223	170	164	132	114	129
416042	22:00	Eupen v RWDM Brussels	302	295	222	363	204	281	206	177	1083	159	203	147	193	139	119	118
416043	22:00	OC Charleroi v Sporting Lokeren	313	312	208	366	215	262	202	173	1445	150	219	171	163	145	116	116
416044	22:00	Patro Eisden v K. Lierse S.K.	170	315	466	224	208	516	152	251	1163	175	182	151	186			
Belgium: First Division A																		
416038	18:00	KV Mechelen v St. Truiden	213	300	315	271	209	364	171	208	1289	153	212	175	160	116	118	143
416039	20:15	RAAL La Louviere v Waregem	235	286	290	299	198	355	180	202	1085	168	189	157	178	120	121	134
416040	22:45	Antwerp v Cercle Brugge KSV	240	285	283	297	204	340	181	198	1189	154	211	171	163	121	121	132
Bosnia and Herzegovina: Premijer Liga																		
416045	22:45	Velez Mostar v Sloga Doboj	148	338	672	206	203	695				202	159	129	236			
Brazil: Serie B																		
416001	02:00	Athletic Club v Amazonas	190	284	412	257	187	507	163	254	734	202	159	132	227			
416002	04:30	Coritiba v Botafogo SP	147	323	768	206	195	817	140	352	684	246	139					
416003	04:35	CRB v Avai	205	276	369	273	189	441	168	234	829	185	172					
416046	23:00	Chapecoense-SC v Novorizontino	249	256	304	328	179	386	191	216	639	197	162	128	239	117	127	129
Bulgaria: First League																		
416047	16:15	CSKA 1948 Sofia v Spartak Varna	120	485	1240	157	260	1002	118	421	1654	212	153	188	150			
416048	18:45	Montana v Cherno More	449	300	177	523	194	241	251	161	820	191	167	132	227			
416049	21:15	Levski Sofia v Beroe	112	507	1327	156	255	1149	119	441	1275	248	139	172	162			
Chile: Primera B																		
416050	19:00	Recoleta v Copiapo	273	273	258	343	193	322	201	191	833	177	180	126	247	127	123	123
416051	22:00	CD Santa Cruz v Cobreloa	301	287	227	357	200	293	205	187	833	167	191	137	213	137	120	118
China: CSL																		
416052	15:00	Meizhou Hakka v Qingdao Hainiu	236	301	274	293	211	328	178	195	1464	149	220	181	155	123	118	133
416053	15:35	Dalian Yingbo v Qingdao West Coast	208	284	348	263	204	398	168	219	1074	160	200	161	173	112	121	145
416054	15:35	Shandong Taishan v Yunnan Yukun	137	383	626	182	254	561	140	256	2542	141	242	262	123			
Croatia: HNL																		
416055	17:45	Vukovar 1991 v Hajduk Split	824	396	134	789	223	183	331	132	1171	206	157	151	186			
416056	20:00	Slaven Belupo v Osijek	256	296	255	321	202	319	190	190	1077	163	197	147	193	128	119	127
Cyprus: 1. Division																		
416057	18:00	Ol. Nicosia v Paralimni	199	269	406	268	185	484	172	249	623	209	155	119	279			
416058	20:00	Chloraka v Apollon	633	319	154	620	211	206	296	142	989	191	167	144	198			
416059	21:00	AEL Limassol v Anorthosis	235	293	283	292	204	348	180	206	984	164	194	146	195	121	119	134
Czech Republic: 3. liga																		
416067	12:15	Motorlet Prague v Loko Praha	158	373	456	209	231	476				151	218					
416068	12:15	Petrin Plzen v Admira Prague	262	342	224	330	216	281				145	230			138	112	126
416070	12:30	Kraluv Dvur v Taborsko akademie	196	348	310	244	231	359				135	261			117	112	153
416076	16:00	Vsetin v Slovacko B	226	343	259	279	226	312				138	250			127	112	137
416073	17:00	Velvary v Liberec B	193	359	309	244	236	348				131	276			117	110	155
416071	18:00	SK Kladno v Hostoun	131	452	736	175	252	654				162	197					

SMS PARIAZ FOOTBALL

SMS PARIAZ FOOTBALL - Fixtures with indicative odds

			Full Time 90min			Half Time 45min			First Team To Score			Both Team To Score		Over 2.5 / Under 2.5		Double Chance		
Code	Kick Off	Match	Home	Draw	Away	Home	Draw	Away	Home	Away	No Goal	Yes	No	Over 2.5	Under 2.5	H/D	H/A	A/D
Czech Republic: 3. liga																		
416074	18:00	FK Ceska Lipa v Kolin	145	403	548	195	238	534				152	216					
Czech Republic: Czech Liga																		
416060	17:00	Dukla Prague v Teplice	232	282	299	298	195	366	178	214	877	170	187	148	191	118	121	135
416061	17:00	FK Pardubice v Karvina	266	293	248	326	204	309	194	185	1165	156	207	167	167	130	119	125
416062	17:00	Mlada Boleslav v Slovacko	192	317	352	246	213	409	164	221	1277	156	207	176	159	111	115	155
416063	20:00	Liberec v Bohemians	186	313	380	242	208	440	159	233	1179	164	195	165	169			
Czech Republic: FNL																		
416064	17:00	Taborsko v Zizkov	189	320	358	249	205	431	178	199	1267	170	186	144	198	110	115	157
416065	18:00	Kromeriz v Opava	369	352	177	447	212	235	235	158	1176	168	189	154	182			
416066	20:00	Artis Brno v Prostejov	156	343	533	208	216	561	150	245	1474	175	182	153	184			
Denmark: 1. Division																		
416079	16:00	Aarhus Fremad v B.93	155	347	428	217	226	460	153	234	1658	151	217	182	154			
416080	16:00	Middelfart v Hillerod	354	315	192	429	206	249	225	163	1175	165	194	153	184	155	116	111
Denmark: 3. Division																		
416081	15:00	Odder v Bronshoj	259	338	228	320	218	285	200	179	1176	150	220	171	163	136	113	127
416082	16:00	BK Frem v Lyseng	122	451	853	173	246	733	128	339	1452	167	191	205	141			
416083	16:00	Naesby v Holbaek	249	343	234	300	227	288	186	186	1465	147	226	182	154	134	112	129
416084	16:00	Sundby v FA 2000	245	329	245	298	218	307	191	187	1178	156	207	167	167	131	114	131
416085	16:00	Vanlose v Horsholm-Usserod	191	339	331	247	218	388	164	226	1085	155	209	172	162	114	113	156
416086	17:00	Vejgaard v Nykobing	424	350	167	463	220	222	254	152	1070	162	197	165	169			
England: Championship																		
416091	15:30	Blackburn v Stoke	255	269	280	324	189	352	187	205	833	177	179	142	202	122	124	128
416092	15:30	Hull v Sheffield Utd	246	281	279	303	201	341	186	195	1075	158	203	163	171	122	122	130
416093	15:30	Sheffield Wed v Coventry	554	355	152	569	222	202	256	146	1467	164	195	186	151			
416094	18:00	Bristol City v QPR	180	298	436	236	206	471	156	241	1158	165	194	167	167			
416095	18:00	Derby v Southampton	343	275	215	405	193	280	216	177	885	178	178	144	198	142	123	112
416096	18:00	Millwall v West Brom	279	264	261	352	186	334	200	195	780	184	172	136	216	126	125	122
416097	18:00	Portsmouth v Middlesbrough	298	282	232	363	196	299	206	180	984	168	189	153	184	135	121	118
416098	18:00	Preston v Charlton	248	266	293	321	185	371	187	205	833	185	172	137	213	119	125	130
416099	18:00	Swansea v Leicester	245	277	285	318	191	353	185	203	920	179	177	144	198	121	122	131
416100	18:00	Watford v Oxford Utd	200	277	385	264	192	450	167	232	873	179	177	145	196			
England: League One																		
416101	15:30	Doncaster v Burton	174	308	452	231	203	511	151	258	1086	179	178	153	184			
416102	15:30	Wycombe v Barnsley	199	302	348	253	210	401	164	221	1277	153	212	172	162	112	118	151
416103	18:00	Blackpool v AFC Wimbledon	201	279	377	265	192	448	168	234	829	181	175	139	209			
416104	18:00	Bolton v Peterborough	137	379	635	188	235	614	137	283	1670	167	191	199	144			
416105	18:00	Cardiff v Leyton Orient	166	319	488	219	212	516	149	254	1271	164	194	172	162			
416106	18:00	Huddersfield v Stockport County	225	287	305	288	198	371	177	206	1083	166	192	153	184	117	120	138
416107	18:00	Lincoln v Exeter	172	300	486	235	194	555	153	268	877	191	167	145	196			
416108	18:00	Plymouth v Wigan	259	278	267	321	197	330	190	195	976	167	191	150	188	125	122	127
416109	18:00	Port Vale v Northampton	182	289	444	250	187	539	163	255	732	208	156	132	227			
416110	18:00	Reading v Mansfield	233	275	305	290	200	363	178	205	1074	160	200	161	173	117	123	135
416111	18:00	Stevenage v Luton	287	270	249	355	191	317	203	189	825	176	180	142	202	129	124	120
England: League Two																		
416112	15:30	MK Dons v Gillingham	196	298	364	261	195	443	168	234	829	186	171	142	202	110	118	152
416113	15:30	Newport v Swindon	438	315	174	468	214	227	244	153	1270	160	201	174	160			
416114	18:00	Barnet v Accrington	162	329	501	217	208	554	148	267	1069	178	179	161	173			

SMS PARIAZ FOOTBALL - Fixtures with indicative odds

			Full Time 90min			Half Time 45min			First Team To Score			Both Team To Score		Over 2.5 / Under 2.5		Double Chance		
Code	Kick Off	Match	Home	Draw	Away	Home	Draw	Away	Home	Away	No Goal	Yes	No	Over 2.5	Under 2.5	H/D	H/A	A/D
England: League Two																		
416115	18:00	Barrow v Shrewsbury	216	283	329	279	195	399	174	218	921	175	181	145	196	114	121	142
416116	18:00	Bromley v Tranmere	189	294	398	247	202	452	163	233	981	170	187	155	181			
416117	18:00	Cambridge Utd v Crawley	174	314	440	230	206	496	153	253	1073	175	181	159	176			
416118	18:00	Cheltenham v Fleetwood	312	284	223	378	197	286	215	176	929	172	185	149	190	138	121	116
416119	18:00	Colchester v Chesterfield	303	287	226	367	201	285	206	180	984	170	187	155	181	137	120	118
416120	18:00	Notts Co v Oldham	216	283	328	277	200	385	174	218	921	170	187	149	190	114	121	141
416121	18:00	Salford v Grimsby	221	299	300	275	211	352	178	199	1267	151	217	172	162	118	118	139
416122	18:00	Walsall v Bristol Rovers	211	278	348	274	194	413	170	226	887	176	180	143	200	112	122	144
England: National League																		
416123	15:30	Gateshead v Boston Utd	196	325	330	254	213	387	162	219	1460	152	216	174	160	114	114	152
416124	18:00	Braintree v Sutton	242	294	272	304	203	334	186	195	1075	158	205	158	177	124	119	131
416125	18:00	Eastleigh v Solihull Moors	204	304	332	263	204	400	168	219	1074	165	194	151	186	113	117	148
416126	18:00	FC Halifax v Brackley Town	283	275	248	348	194	313	205	187	833	171	186	141	204	130	123	121
416127	18:00	Forest Green v Rochdale	200	301	347	261	203	409	167	222	1064	165	193	154	182	112	118	150
416128	18:00	Hartlepool v York City	325	303	207	391	204	267	212	173	1062	165	193	151	186	146	118	114
416129	18:00	Southend v Aldershot	144	393	583	190	235	589	140	267	1851	158	205	200	143			
416130	18:00	Tamworth v Morecambe	153	368	513	202	227	542	144	264	1443	161	199	181	155			
416131	18:00	Wealdstone v Altrincham	240	304	267	293	212	324	184	188	1451	147	227	176	159	125	117	132
416132	18:00	Woking v Truro	211	303	316	273	202	385	173	212	1062	168	189	151	186	116	118	144
416133	18:00	Yeovil v Boreham Wood	294	293	228	365	197	294				169	189	146	195	136	119	119
416134	20:30	Scunthorpe v Carlisle	278	303	232	342	204	295				158	203	159	176	135	118	122
England: National League N / S																		
416135	18:00	AFC Telford v AFC Fylde	273	309	232	330	212	289	194	185	1165	153	213	163	171	135	117	123
416136	18:00	Buxton v Darlington	198	317	333	252	217	381	164	221	1277	154	212	171	163	113	115	151
416137	18:00	Chester v Merthyr Town	157	349	507	206	224	529	141	282	1275	173	184	163	171			
416138	18:00	King?s Lynn v Scarborough	193	307	362	248	203	442	168	219	1074	169	188	151	186	110	117	155
416139	18:00	Leamington v Hereford	321	296	212	382	204	270	221	170	984	172	184	144	198	143	119	115
416140	18:00	Macclesfield v Marine	173	326	425	226	213	478	141	282	1275	173	183	157	178			
416141	18:00	Oxford City v Curzon Ashton	244	297	267	298	209	325	186	195	1075	162	197	153	184	125	119	131
416142	18:00	Peterborough Sports v Kidderminster	540	340	156	591	209	211	304	137	1179	190	168	149	190			
416143	18:00	Radcliffe v Alfreton	166	336	454	222	218	474	157	233	1266	165	193	164	170			
416144	18:00	South Shields v Chorley	206	308	322	261	212	377	158	232	1270	159	203	157	178	115	117	147
416145	18:00	Spennymoor v Southport	186	312	381	242	207	445	162	232	1067	170	187	153	184			
416146	18:00	Worksop v Bedford	184	324	373	234	219	423	162	219	1460	157	206	166	168			
416147	18:00	AFC Totton v Weston-super-Mare	256	311	245	314	212	302	186	190	1269	155	208	161	173	131	116	127
416148	18:00	Chelmsford v Dorking	264	322	232	327	213	290	188	184	1451	154	210	168	166	135	115	125
416149	18:00	Chesham v Enfield Town	186	316	375	241	211	429	161	230	1160	161	199	156	179			
416150	18:00	Chippenham v Hemel Hempstead	319	313	205	375	212	261	199	178	1267	157	205	160	174	147	116	115
416151	18:00	Dag & Red v Maidstone	266	305	240	330	206	300	179	200	1176	161	199	153	184	132	117	125
416152	18:00	Ebbsfleet v Eastbourne Boro	196	324	332	254	214	386	157	233	1266	160	201	160	174	113	115	153
416153	18:00	Farnborough v Bath	222	310	288	284	205	355	176	205	1173	162	198	154	182	120	117	139
416154	18:00	Hampton & Richmond v Slough	248	325	244	297	224	296	191	179	1667	143	236	185	152	131	114	130
416155	18:00	Hornchurch v Horsham FC	180	321	394	233	215	441	157	233	1266	160	201	167	167			
416156	18:00	Maidenhead v Worthing	203	322	315	256	220	362	166	212	1446	146	228	182	154	116	115	148
416157	18:00	Salisbury v Torquay	354	327	188	411	214	244	221	164	1277	161	199	159	176	158	114	111
416158	18:00	Tonbridge v Dover	239	308	265	298	207	330	194	185	1165	158	204	160	174	125	117	132
416087	15:30	Leeds v Tottenham	265	276	238	344	197	310	195	186	1075	161	199	167	167	129	123	122

SMS PARIAZ FOOTBALL

SMS PARIAZ FOOTBALL - Fixtures with indicative odds

			Full Time 90min			Half Time 45min			First Team To Score			Both Team To Score		Over 2.5 / Under 2.5		Double Chance		
Code	Kick Off	Match	Home	Draw	Away	Home	Draw	Away	Home	Away	No Goal	Yes	No	Over 2.5	Under 2.5	H/D	H/A	A/D
England: Premier League																		
416088	18:00	Arsenal v West Ham	117	434	1200	159	251	1079	122	391	1469	211	154	209	139			
416089	18:00	Manchester Utd v Sunderland	142	340	565	201	221	588	142	271	1479	168	190	198	144			
416090	20:30	Chelsea v Liverpool	270	292	220	331	218	277	195	175	1661	140	245	213	137	136	119	120
Estonia: Meistriliiga																		
416159	15:30	Kuressaare v Paide	657	402	139	641	237	184	331	132	1171	181	175	172	162			
416160	18:00	Tallinna Kalev v Narva	803	430	131	713	248	173	332	127	1859	173	183	200	143			
416161	20:00	Harju JK Laagri v Flora	723	424	134	644	254	175	312	132	1466	169	188	198	144			
Finland: Veikkausliiga																		
416163	16:00	AC Oulu v VPS	228	313	276	284	213	334	179	191	1667	145	231	183	154	123	116	136
416162	18:00	SJK v Ilves	291	323	214	333	228	262	196	170	2262	131	278	224	133	142	115	120
416164	18:00	KTP v Mariehamn	169	340	426	219	225	454	152	231	1849	148	223	187	151			
France: Ligue 1																		
416168	19:00	Metz v Marseille	555	343	142	579	226	198	269	141	1665	164	195	199	144			
416169	21:00	Brest v Nantes	182	286	385	250	200	452	162	232	1067	168	189	165	169			
416170	23:05	Auxerre v Lens	350	287	187	413	204	257	225	163	1175	162	197	169	165	150	120	110
France: Ligue 2																		
416171	16:00	Red Star v Rodez	194	291	382	250	204	433	162	231	1070	165	194	157	178			
416172	16:00	Reims v Grenoble	147	328	636	205	211	627	141	294	1079	183	174	159	176			
416173	22:00	Montpellier v St Etienne	295	290	229	358	203	287	205	178	1074	159	202	160	174	136	120	119
Germany: 2. Bundesliga																		
416179	15:00	Hertha Berlin v Preussen Munster	203	299	341	259	206	400	168	214	1265	157	206	175	160	112	118	148
416180	15:00	Holstein Kiel v Darmstadt	245	287	275	301	207	327	186	190	1269	150	219	175	160	123	120	131
416181	15:00	Kaiserslautern v Bochum	208	296	331	262	212	375	166	212	1446	149	221	184	153	114	119	145
416182	22:30	SG Dynamo Dresden v Karlsruher SC	222	302	295	274	214	347	174	198	1643	144	234	196	145	119	118	139
Germany: 3. Liga																		
416183	16:00	Ingolstadt v Ulm	215	320	292	266	223	338	175	195	1661	140	244	189	150	120	115	142
416184	16:00	Mannheim v VfL Osnabruck	224	297	296	285	202	362	177	206	1083	162	197	150	188	119	119	138
416185	16:00	Regensburg v Saarbrucken	291	312	219	353	210	277	201	176	1277	153	213	164	170	140	116	120
416186	16:00	Schweinfurt v Verl	380	346	176	424	223	229	222	156	1841	146	229	188	150			
416187	16:00	Viktoria Koln v TSV Havelse	142	383	589	194	229	591	140	280	1458	168	189	180	156			
416188	18:30	Cottbus v Alemannia Aachen	199	321	326	257	213	381	166	212	1446	154	211	165	169	114	115	151
Germany: Bundesliga																		
416174	17:30	Augsburg v Wolfsburg	260	275	240	329	205	303	190	186	1269	149	221	181	155	128	123	123
416175	17:30	Bayer Leverkusen v Union Berlin	162	307	450	226	209	497	151	250	1252	167	191	176	159			
416176	17:30	Dortmund v RB Leipzig	162	333	385	214	242	417	152	223	2532	133	268	257	124			
416177	17:30	Werder Bremen v St. Pauli	225	281	275	289	206	345	178	199	1267	153	213	175	160	119	122	133
416178	20:30	Eintracht Frankfurt v Bayern Munich	545	380	137	551	259	181	254	139	3297	134	264	302	116			
Germany: Regionalliga																		
416191	16:00	Chemnitzer v Eilenburg	148	375	561	200	226	561	143	286	1092	175	182	163	171			
416192	16:00	Hallescher v Meuselwitz	134	394	832	186	221	764	132	341	1072	196	163	161	173			
416194	16:00	Fortuna Koln v Dortmund II	176	358	366	227	234	395	159	221	1670	141	241	205	141	110	110	169
416201	16:00	Burghausen v Schwaben Augsburg	136	451	612	181	256	564	135	279	2229	153	214	227	132			
416202	16:00	Illertissen v Buchbach	205	353	286	254	231	340	168	205	1659	142	239	197	145	121	111	147
416204	16:00	Unterhaching v Furth II	145	403	548	193	239	542	140	280	1458	158	203	192	148			
416205	16:00	Vilzing v Bayreuth	202	349	295	254	224	357	164	216	1473	150	219	178	157	119	111	149
416206	16:00	Wurzburger Kickers v Memmingen	172	356	388	229	221	433	160	227	1287	161	199	168	166			
416207	19:00	OFI Crete v Aris	374	289	197	422	201	258	224	168	976	169	189	155	181			

SMS PARIAZ FOOTBALL

SMS PARIAZ FOOTBALL - Fixtures with indicative odds

			Full Time 90min			Half Time 45min			First Team To Score			Both Team To Score		Over 2.5 / Under 2.5		Double Chance		
Code	Kick Off	Match	Home	Draw	Away	Home	Draw	Away	Home	Away	No Goal	Yes	No	Over 2.5	Under 2.5	H/D	H/A	A/D
Greece: Super League 1																		
416208	19:00	Panserraikos v Asteras Tripolis	294	270	244	365	190	312	205	187	833	174	182	143	200	131	124	119
416209	21:30	AEL Larissa v Volos	249	265	293	319	187	366	187	205	833	181	175	138	211	119	125	129
Greece: Super League 2																		
416210	15:00	Ilioupoli v PAE Egaleo	224	270	329	275	197	400	175	243	632					114	124	138
416211	15:00	Karditsa v Kampaniakos	142	347	781	196	209	754	136	366	733	226	147					
416212	15:00	Niki Volos v Giannina	117	484	1693	149	248	2000	115	589	932	420	113					
416213	15:00	PAOK B v Asteras Tripolis B	219	285	319	282	202	369	178	214	877	179	177	157	178	115	121	140
Hungary: NB I																		
416214	16:15	Nyiregyhaza v Zalaegerszegi	243	291	274	302	201	342	186	195	1075	160	201	152	185	123	120	131
416215	19:00	Puskas Academy v Ujpest	192	320	348	248	215	397	161	221	1447	152	216	169	165	112	115	155
416216	21:30	Debrecen v Gyor	280	312	226	335	214	281	195	178	1464	148	223	173	161	137	116	122
Iceland: Úrvalsdeild																		
416217	18:00	KR Reykjavik v Aftureldinq	176	359	365	219	249	382				128	291	244	127	110	110	169
416218	18:00	Vestmannaeyjar v Akranes	189	315	365	236	226	393				146	229	181	155	110	116	157
Indonesia: Liga 1																		
416219	16:00	Persita v Semen Padang	224	322	275	281	212	340				150	220	151	186	123	115	138
Israel: Ligat Ha'al																		
416220	20:15	Hapoel Haifa v Kiryat Shmona	216	288	322	276	198	393				169	188	128	239	115	120	141
416221	20:15	Ironi Tiberias v Hapoel Jerusalem	294	291	229	363	197	296				170	187	139	209	136	120	119
416222	20:30	SC Ashdod v Maccabi Bnei Raina	203	304	334	259	203	411				170	187	146	195	113	117	148
416223	21:00	Beitar Jerusalem v Hapoel Petah Tikva	162	355	452	211	228	479	149	243	1658	152	216	188	150			
416224	21:00	H. Beer Sheva v Hapoel Tel Aviv	143	374	650	186	238	614	139	278	1641	160	201	191	148			
Italy: Serie A																		
416225	17:00	Lazio v Torino	162	277	485	231	195	571	153	268	877	190	168	149	190			
416226	17:00	Parma v Lecce	167	285	461	245	190	537	157	255	876	191	167	146	195			
416227	20:00	Inter v Cremonese	118	442	1130	159	256	993	123	370	1678	201	160	218	135			
416228	22:45	Atalanta v Como	210	264	315	277	201	382	169	215	1174	157	206	163	171	113	125	138
Italy: Serie B																		
416229	17:00	Avellino v Mantova	194	289	386	254	199	443	163	234	978	171	185	152	185			
416230	17:00	Bari v Padova	218	266	349	287	185	430	169	235	785	185	172	138	211	111	125	141
416231	17:00	Monza v Catanzaro	181	289	450	243	194	518	154	255	983	194	164	142	202			
416232	17:00	Venezia v Frosinone	173	303	471	234	199	521	154	257	981	180	176	153	184			
416233	19:15	Spezia v Palermo	260	267	277	332	187	352	196	196	833	182	174	139	209	122	125	126
416234	21:30	Cesena v Reggiana	175	301	460	233	200	521	158	256	832	182	175	152	185			
Italy: Serie C																		
416236	16:30	Giana Erminio v Lumezzane	212	277	347	280	190	420	176	234	684	191	167	122	263	112	122	143
416239	16:30	Ascoli v Bra	130	399	996	183	214	935				255	137	134	221			
416240	16:30	Ternana v Pineto	156	333	559	212	204	629				207	156	135	218			
416243	16:30	Atalanta U23 v Foggia	147	369	592	197	225	594	136	311	1168	176	180	163	171			
416237	19:30	Renate v Cittadella	375	279	202	447	188	273	219	186	682	200	160	121	268			
416238	19:30	Virtus Verona v Lecco	377	264	210	431	187	281	237	171	742	188	169	126	247			
416242	19:30	Campobasso v Vis Pesaro	235	273	304	313	185	383	190	219	633	196	163	120	273	117	123	134
416244	19:30	Crotone v Picerno	147	370	589	199	225	575	142	284	1184	176	180	161	173			
JAPAN: J1 League																		
416245	08:00	Shimizu S-Pulse v FC Tokyo	273	276	255	331	201	312	195	186	1075	160	201	162	172	128	123	123
416246	08:30	Nagoya Grampus v Cerezo Osaka	281	275	249	336	200	308	195	186	1075	157	206	167	167	129	123	122
416247	09:00	Albirex Niigata v Okayama	259	261	285	326	188	354	192	202	789	178	178	138	211	121	126	127

SMS PARIAZ FOOTBALL

SMS PARIAZ FOOTBALL - Fixtures with indicative odds

			Full Time 90min			Half Time 45min			First Team To Score			Both Team To Score		Over 2.5 / Under 2.5		Double Chance		
Code	Kick Off	Match	Home	Draw	Away	Home	Draw	Away	Home	Away	No Goal	Yes	No	Over 2.5	Under 2.5	H/D	H/A	A/D
JAPAN: J1 League																		
416248	10:00	Avispa Fukuoka v Yokohama FC	225	252	357	301	177	448	178	244	585	210	155	125	250	111	128	138
416249	11:00	Sanfrecce Hiroshima v Machida	225	265	334	290	189	402	177	222	789	179	177	143	200	113	125	138
416250	12:00	Urawa Reds v Vissel Kobe	327	278	220	385	196	284	215	176	929	169	188	154	182	140	122	114
416251	12:30	Kashiwa Reysol v Yokohama F. Marinos	169	320	462	223	213	494	151	247	1289	162	197	177	158			
416252	14:00	Kyoto v Kawasaki Frontale	272	289	246	324	208	301	192	180	1481	148	223	183	154	130	120	124
JAPAN: J2 League																		
416253	09:00	Chiba v V-Varen Nagasaki	304	297	220	366	205	278	205	176	1173	160	201	155	181	140	119	117
416254	09:00	Fujieda MYFC v Toyama	201	295	352	262	201	415	168	224	976	170	187	144	198	111	119	149
416255	09:00	Hokkaido Consadole Sapporo v Montedio Yamagata	243	299	267	298	209	326	186	190	1269	152	215	163	171	125	118	131
416256	10:00	Vegalta Sendai v Omiya Ardija	207	290	341	268	200	405	170	221	984	170	187	142	202	112	120	146
416257	11:00	Kofu v Iwata	319	285	219	384	197	284	215	176	929	169	188	145	196	140	121	115
Korea Republic: K League 1																		
416354	09:00	Gwangju FC v Daegu	191	301	377	251	201	442	161	230	1160	167	191	161	173			
Korea Republic: K League 2																		
416355	09:00	Gimpo FC v Ansan Greeners	156	333	558	215	203	612	145	290	921	195	164	137	213			
416356	09:00	Suwon Bluewings v Bucheon FC 1995	174	337	401	228	219	443	154	234	1478	153	214	176	159			
416357	11:30	Asan v Cheongju	162	337	485	218	211	530	150	257	1177	176	180	156	179			
416358	11:30	Hwaseong v Incheon	496	324	164	574	199	225	282	147	932	197	163	140	206			
Latvia: Virsliga																		
416258	16:00	Grobina v Tukums 2000	177	328	399	232	214	450	157	243	1069	169	188	153	184			
416259	17:00	Super Nova v Jelgava	323	312	204	393	203	267	200	187	930	173	183	139	209	148	116	115
Lithuania: A Lyga																		
416261	21:30	Riteriai v Suduva	368	361	175	409	231	225	226	154	1873	144	234	186	151	170	110	110
Mexico: Liga MX																		
416262	05:00	Necaxa v Pachuca	260	294	253	311	212	306	186	186	1465	147	226	185	152	128	119	126
416263	07:00	Mazatlan FC v Atl. San Luis	258	283	263	311	205	321	187	191	1178	156	208	167	167	126	121	127
416264	07:05	Atlas v Juarez	286	282	240	348	202	296	198	184	1063	160	200	162	172	132	121	121
Mexico: Liga de Expansión MX																		
416265	03:00	Tapatio v Alebrijes Oaxaca	157	377	458	208	229	491	147	254	1470	159	203	179	156			
416266	05:00	Irapuato v Correcaminos	153	371	507	199	236	512	144	264	1443	157	205	190	149			
416267	05:00	Tepatitlan de Morelos v Atl. Morelia	200	321	324	253	217	377	167	218	1164	154	212	169	165	115	115	150
416268	07:00	Atletico La Paz v Cancun	272	316	229	325	215	287	200	179	1176	148	224	168	166	136	116	124
Netherlands: Eredivisie																		
416269	18:30	Sparta Rotterdam v Ajax	379	316	185	403	222	237	221	159	1670	144	232	204	141			
416270	20:45	Sittard v FC Volendam	181	313	402	234	216	434	158	225	1472	151	217	189	150			
416271	22:00	Zwolle v PSV	695	381	140	610	253	178	280	136	2043	151	218	234	130			
416272	23:00	Heerenveen v Excelsior	165	330	473	213	227	475	148	242	1843	149	222	207	140			
Northern Ireland: Premiership																		
416273	18:00	Bangor FC v Coleraine	916	460	126	825	250	167	351	126	1465	193	165	181	155			
416274	18:00	Carrick Rangers v Ballymena	237	291	282	294	204	343	186	195	1075	162	198	150	188	121	120	133
416275	18:00	Dungannon v Larne	379	303	190	445	201	250	234	163	978	175	182	141	204			
416276	20:30	Portadown v Glenavon	201	311	332	257	206	404	167	222	1064	170	187	147	193	113	116	149
Norway: 1. Division																		
416280	18:00	Aalesund v Sogndal	162	342	475	210	225	498				156	207	181	155			
416281	18:00	Asane v Mjondalen	181	342	363	236	219	414	162	219	1460	153	212	174	160	110	112	164
416282	18:00	Kongsvinger v Skeid	133	427	744	170	261	667	133	293	2056	155	210	226	133			
416283	18:00	Lillestrom v Hodd	119	525	1117	153	277	944	122	354	2262	180	177	225	133			

SMS PARIAZ FOOTBALL

SMS PARIAZ FOOTBALL - Fixtures with indicative odds

			Full Time 90min			Half Time 45min			First Team To Score			Both Team To Score		Over 2.5 / Under 2.5		Double Chance		
Code	Kick Off	Match	Home	Draw	Away	Home	Draw	Away	Home	Away	No Goal	Yes	No	Over 2.5	Under 2.5	H/D	H/A	A/D
Norway: 1. Division																		
416284	18:00	Ranheim v Egersund	209	309	314	257	221	359	168	205	1659	142	240	184	153	116	117	145
416285	18:00	Start v Raufoss	142	389	629	187	236	613				162	197	187	151			
Norway: 2. Division																		
416288	16:00	Asker v Kjelsas	297	341	204	350	227	253				137	254	172	162	148	112	119
416289	16:00	Ull/Kisa v Honefoss	196	361	300	244	240	340				127	295	201	143	118	110	152
Norway: Eliteserien																		
416277	16:00	Valerenga v Tromso	297	282	233	349	205	289	200	179	1176	154	212	172	162	135	121	119
416278	18:00	Sandefjord v Bryne	170	328	439	223	216	475	151	242	1452	159	203	186	151			
416279	20:00	Kristiansund v Molde	332	306	203	367	221	252	214	162	1658	141	240	202	142	148	117	113
Peru: Primera División																		
416005	00:00	Comerciantes Unidos v Cajamarca	221	290	309	275	212	351	176	205	1173	155	210	157	178	117	120	139
416290	22:00	Los Chankas v Cusco	272	293	243	329	208	297	190	186	1269	158	203	148	191	131	119	124
Poland: Ekstraklasa																		
416291	16:45	Termalica B-B. v Widzew Lodz	290	290	232	346	207	287	199	178	1267	154	211	172	162	135	120	120
416292	19:30	Radomiak Radom v Zaglebie	220	284	319	280	200	380	173	212	1062	161	199	161	173	115	121	140
416293	22:15	Arka Gdynia v Cracovia	303	264	243	370	188	312	212	184	774	181	175	140	206	131	125	118
Poland: I Liga																		
416294	21:30	Pogon Siedlce v Grodzisk M.	247	309	255	304	212	311	186	190	1269	150	219	164	170	128	117	130
416295	21:30	Polonia Bytom v Puszcza	179	314	411	237	208	460	162	232	1067	165	194	156	179			
416296	21:30	Pruszkow v Slask Wroclaw	369	321	186	425	213	240	224	162	1266	153	213	167	167			
Poland: II Liga																		
416297	15:30	Podhale Nowy Targ v LKS Lodz II	139	403	655	188	234	620	140	280	1458	176	180	177	158			
416298	18:00	Podbeskidzie v Warta Poznan	218	311	294	279	204	368	170	221	984	166	192	150	188	119	116	141
416299	20:00	Skierniewice v Slask Wroclaw II	175	350	380	227	226	421	153	234	1658	147	225	187	151			
Portugal: Primeira Liga																		
416300	18:30	Gil Vicente v Estrela	171	295	508	237	189	591	152	280	778	206	157	135	218			
416301	18:30	Nacional v Moreirense	235	263	318	308	186	386	186	214	731	183	173	139	209	115	126	134
416302	21:00	AFS v Alverca	286	264	255	369	182	333	206	191	738	190	168	135	218	128	125	121
416303	23:30	Vitoria Guimaraes v Santa Clara	242	256	316	328	174	411	190	224	586	213	153	125	250	116	127	132
Portugal: Segunda Liga																		
416304	14:00	Lusitania FC v SC Farense	246	269	292	315	188	366				176	180	134	221	120	124	130
416305	17:00	Chaves v Vizela	280	272	253	345	194	316				170	187	142	202	128	124	122
416306	18:30	Portimonense v Leiria	297	298	223	362	200	289				164	195	151	186	138	118	119
Romania: Liga I																		
416307	16:00	Csikszereda M. Ciuc v U. Cluj	402	310	182	479	200	242	245	158	980	177	179	150	188			
416308	18:30	FC Arges v Petrolul	206	256	408	281	178	493	169	254	636	206	157	125	250			
416309	21:30	FC Rapid Bucuresti v Farul Constanta	185	307	394	241	207	447	159	233	1179	163	197	168	166			
Russia: First League																		
416314	15:00	Ufa v S. Kostroma	300	272	238	376	189	307				190	168	143	200	133	123	118
416315	18:00	Fakel Voronezh v Ulyanovsk	157	302	656	215	195	695				224	148	127	243			
416316	18:00	FK Chayka v Rodina Moscow	576	303	162	625	198	219				208	156	145	196			
Russia: Premier League																		
416310	14:00	Akron Togliatti v Zenit	721	367	137	656	237	183				168	189	210	139			
416311	16:15	Rubin Kazan v Krylya Sovetov	190	281	419	249	199	460				174	182	156	179			
416312	18:30	Krasnodar v Akhmat Grozny	164	306	544	217	208	558				178	179	171	163			
416313	20:45	Dynamo Moscow v Lokomotiv Moscow	200	287	368	250	211	406				151	216	186	151	110	120	150
416320	18:00	Airdrieonians v Morton	257	292	257	322	200	322	194	194	877	170	187	149	190	127	120	127

SMS PARIAZ FOOTBALL

SMS PARIAZ FOOTBALL - Fixtures with indicative odds

			Full Time 90min			Half Time 45min			First Team To Score			Both Team To Score		Over 2.5 / Under 2.5		Double Chance		
Code	Kick Off	Match	Home	Draw	Away	Home	Draw	Away	Home	Away	No Goal	Yes	No	Over 2.5	Under 2.5	H/D	H/A	A/D
Scotland: Championship																		
416321	18:00	Dunfermline v Queen's Park	177	307	436	235	203	493	158	253	878	182	175	146	195			
416322	18:00	Partick Thistle v Arbroath	158	345	505	208	223	524	146	268	1172	174	183	168	166			
416323	18:00	Ross County v Raith	251	303	255	314	204	321	192	192	987	170	187	151	186	128	118	129
416324	18:00	St Johnstone v Ayr	167	333	452	220	214	504	153	253	1073	176	180	157	178			
Scotland: League One																		
416325	18:00	East Fife v Cove Rangers	181	329	379	236	213	440	156	241	1158	167	191	167	167			
416326	18:00	Hamilton v Inverness	328	305	205	389	205	265	225	163	1175	172	185	154	182	147	117	114
416327	18:00	Kelty Hearts v Peterhead	319	316	204	372	215	259	216	166	1253	156	207	171	163	148	116	115
416328	18:00	Stenhousemuir v Montrose	212	304	313	272	205	377	173	212	1062	168	190	155	181	116	117	143
416329	20:30	Queen of South v Alloa	224	324	274	283	212	337	173	212	1062	158	204	167	167	123	115	138
Scotland: League Two																		
416330	18:00	Clyde v East Kilbride	253	321	242	309	224	285	185	185	1649	142	240	195	146	132	115	128
416331	18:00	Elgin City v Forfar Athletic	210	303	318	276	204	373	186	199	974	165	194	154	182	115	118	144
416332	18:00	Spartans v Edinburgh City	176	333	397	227	223	431	158	232	1270	159	203	179	156			
416333	18:00	Stirling v Dumbarton	268	314	233	320	223	278	195	178	1464	145	231	187	151	135	116	124
416334	18:00	Stranraer v Annan	237	310	266	297	213	317	185	194	1165	158	205	167	167	125	117	133
Scotland: Premiership																		
416317	18:00	Dundee Utd v Livingston	195	294	373	255	201	434	162	231	1070	166	193	160	174			
416318	18:00	Kilmarnock v St. Mirren	279	267	258	345	192	321	196	191	931	169	188	150	188	127	125	122
416319	20:45	Hearts v Hibernian	191	303	375	247	209	420	162	224	1266	158	204	174	160			
Serbia: Super Liga																		
416335	18:30	Novi Pazar v Mladost	179	327	390	236	211	449	157	243	1069	169	188	159	176			
416336	19:30	Radnicki 1923 v OFK Beograd	179	333	382	250	206	424	176	215	929	171	186	157	178			
416337	20:30	Zeleznicar Pancevo v TSC	222	297	300	291	198	367	184	202	964	171	186	150	188	118	119	139
416338	22:30	Partizan v Vojvodina	181	328	380	239	222	396	169	215	1174	153	214	180	156			
Slovakia: 2. liga																		
416343	17:00	I. Bratislava v Puchov	212	326	292	262	221	349	179	191	1667	143	237	181	155	119	114	143
416344	17:00	Lehota p. V. v Petrzalka	368	357	176	400	231	228	224	157	1656	150	220	180	156	169	111	110
416345	17:00	L. Mikulas v Samorin	142	406	588	191	236	578	136	293	1466	171	186	178	157			
416346	17:00	Povazska Bystrica v Zilina B	157	371	468	218	228	449	157	233	1266	156	207	175	160			
416347	17:00	Slavia TU Kosice v Malzenice	217	353	266	262	241	308	176	190	2055	137	254	196	145	125	111	141
Slovakia: Super Liga																		
416339	20:00	Komarno v Presov	227	307	282	286	208	343	179	200	1176	159	202	156	179	121	117	137
416340	20:00	Michalovce v Trencin	203	326	311	258	218	363	164	216	1473	151	218	174	160	116	114	148
416341	20:00	Podbrezova v Trnava	342	325	192	386	221	244	216	164	1473	150	219	175	160	155	114	112
416342	22:30	Zilina v Kosice	181	350	354	231	232	388	159	221	1670	144	233	190	149	111	111	164
Slovenia: 1. SNL																		
416348	19:30	Mura v Bravo	304	308	214	361	212	269	209	172	1197	157	206	158	177	142	117	117
416349	22:15	Maribor v Domzale	125	475	912	163	267	755	126	331	2046	172	185	220	135			
Spain: La Liga																		
416359	16:00	R. Oviedo v Levante	240	264	275	321	189	355	186	204	876	183	173	142	202	120	125	128
416360	18:15	Girona v Valencia	235	267	275	311	194	352	184	198	1063	163	197	162	172	119	125	130
416361	20:30	Ath Bilbao v Mallorca	142	309	650	210	197	727	141	319	834	218	151	144	198			
416362	23:00	Real Madrid v Villarreal	137	368	560	186	247	559	140	256	2542	148	223	250	125			
Spain: Primera División RFEF																		
416370	16:00	Betis B v Algeciras	280	259	265	350	186	334	191	216	639	189	168	130	233	125	127	122
416371	18:00	CE Europa v Marbella	219	272	337	287	189	411				188	169	133	224	113	124	140

SMS PARIAZ FOOTBALL - Fixtures with indicative odds

			Full Time 90min			Half Time 45min			First Team To Score			Both Team To Score		Over 2.5 / Under 2.5		Double Chance		
Code	Kick Off	Match	Home	Draw	Away	Home	Draw	Away	Home	Away	No Goal	Yes	No	Over 2.5	Under 2.5	H/D	H/A	A/D
Spain: Primera División RFEF																		
416367	18:15	Lugo v Cacereno	218	273	338	287	188	415				192	166	131	230	113	123	141
416372	18:15	Alcorcon v Sanluqueno	202	261	413	264	186	491	163	255	732	197	162	128	239			
416373	18:15	Eldense v Torremolinos	150	328	672	208	199	719	158	268	733	225	147	134	221			
416368	20:30	Racing Club Ferrol v Ourense CF	161	317	544	222	198	606	150	294	737	208	155	137	213			
416369	20:30	Unionistas v Celta Vigo B	251	286	268	324	192	344	189	214	681	188	169	132	227	124	121	129
416374	20:30	UD Ibiza v Gimnastic	181	307	413	242	198	493	167	241	774	194	164	140	206			
Spain: Segunda División																		
416363	18:15	Dep. La Coruna v Almeria	210	267	370	263	202	405	168	219	1074	153	213	164	170			
416364	20:30	Andorra v Leganes	234	270	309	300	189	385	179	215	834	181	175	135	218	117	124	134
416365	20:30	Huesca v Burgos CF	240	248	333	327	168	450	190	233	536	239	142	111	335	113	130	132
416366	23:00	Granada CF v Real Sociedad B	173	309	457	235	196	537	154	258	936	190	168	144	198			
Spain: Segunda División RFEF																		
416377	18:00	Alaves B v Sestao	312	277	228	380	190	301	219	186	682	181	176	126	247	136	122	116
416378	18:30	Beasain v Ebro	251	280	274	316	194	344	192	211	673	178	179	127	243	123	122	129
416381	19:00	Torrent v Espanyol B	215	267	356	292	180	448	181	247	544	203	159	116	296	111	125	142
416383	19:00	Colonia M. v San Sebastian Reyes	274	281	250	355	195	305	219	186	682	177	180	134	221	129	122	123
416376	20:00	Langreo v Rayo Cantabria	196	293	372	262	195	441	180	221	739	182	175	130	233			
416384	20:30	Ilicitano v Navalcarnero	300	270	240	353	187	329	194	213	631	181	176	129	236	132	124	118
416379	21:00	R. Union v UD Logrones	221	283	318	291	192	388	178	224	733	180	177	128	239	115	121	139
416380	22:30	SD Logrones v Gernika	176	326	408	237	199	506	150	294	737	188	169	129	236			
Sweden: Allsvenskan																		
416385	17:00	Degerfors v Djurgarden	387	303	188	442	204	247	230	161	1160	164	194	163	171			
416386	17:00	Mjallby v Elfsborg	169	326	451	223	214	487	153	244	1270	164	195	173	161			
416387	17:00	Oster v Halmstad	223	267	336	287	192	395	177	216	885	169	188	148	191	113	125	138
416388	19:30	GAIS v Norrkoping	149	355	597	199	223	588	146	256	1467	169	188	184	153			
Sweden: Division 2																		
416414	15:00	Enskede v Eker Orebro	162	392	403													
416401	16:00	Bergnasets v Friska Viljor	273	346	215	316	237	262				134	266	210	139	142	112	123
416409	16:00	Sunnersta AIF v Skiljebo	154	387	470													
416412	16:00	Torns v IFK Karlshamn	155	377	477	202	245	461				139	248	192	148			
416417	16:00	Astrio v Astorps	173	360	378													
416402	17:00	Boden v Taftea IK	144	409	551	186	249	549				150	218	215	137			
416410	17:00	Viggbyholms v Gute	130	465	735													
416415	18:00	Farsta v Sleipner	214	332	284											121	113	142
416416	18:00	Sylvia v Forward	172	364	378													
Sweden: Ettan																		
416393	15:00	Stocksund v Sollentuna	257	346	226	297	245	266	188	177	2264	132	272	216	136	137	112	127
416397	15:00	Husqvarna v Ljungskile	433	362	163	453	233	212	231	152	1849	148	222	185	152			
416394	18:00	Enkopings SK v Assyriska FF	236	325	257	288	220	313	186	190	1269	153	214	181	155	127	114	134
416395	18:00	Nordic United v AFC Eskilstuna	155	380	471	201	239	487	144	253	1834	151	217	193	147			
416396	18:00	Orebro Syr. v Karlbergs	434	357	164	459	231	213	245	150	1474	154	211	178	157			
416398	18:00	Angelholm v Trollhattan	204	336	301	252	228	350	169	201	1864	142	237	184	153	118	113	148
416399	18:00	IFK Skovde v Olympic	408	344	171	435	227	222	230	156	1452	153	214	194	147			
416400	18:00	Torslanda v Hassleholms IF	386	334	178	449	213	233	221	164	1277	163	197	156	179			
Sweden: Superettan																		
416389	15:00	Landskrona v Varberg	267	296	245	325	206	304	191	187	1178	155	210	168	166	131	119	125
416390	15:00	Ostersund v Vasteras SK	371	322	185	437	209	242	230	161	1160	165	194	163	171			

SMS PARIAZ FOOTBALL

SMS PARIAZ FOOTBALL - Fixtures with indicative odds

			Full Time 90min			Half Time 45min			First Team To Score			Both Team To Score		Over 2.5 / Under 2.5		Double Chance		
Code	Kick Off	Match	Home	Draw	Away	Home	Draw	Away	Home	Away	No Goal	Yes	No	Over 2.5	Under 2.5	H/D	H/A	A/D
Sweden: Superettan																		
416391	17:00	Brage v Kalmar	472	335	164	505	216	217	254	149	1271	162	197	178	157			
416392	17:00	Umea FC v Helsingborg	361	321	188	427	209	245	224	162	1266	160	200	168	166	158	115	110
Switzerland: Challenge League																		
416422	20:00	Bellinzona v Etoile-Carouge	249	271	286	312	192	356	191	206	738	178	178	133	224	121	124	129
Switzerland: Super League																		
416419	20:00	Luzern v Sion	211	290	331	271	203	386	169	215	1174	162	198	165	169	114	120	144
416420	20:00	St. Gallen v Thun	210	285	340	261	212	377	164	216	1473	146	229	186	151	112	121	144
416421	22:30	Grasshoppers v Zurich	276	291	241	326	214	289	192	180	1481	144	232	188	150	132	120	123
Thailand: Thai League 1																		
416423	15:00	Chiangrai Utd v Rayong FC	204	307	328	262	206	393				160	201	137	213	114	117	148
416424	15:30	Uthai Thani v Chonburi	231	303	280	286	209	341				151	218	146	195	122	118	135
416425	16:00	Port MTI FC v Kanchanaburi	143	394	597	189	239	579				154	210	176	159			
416426	16:30	Ayutthaya Utd v Sukhothai	191	323	348	243	218	400				150	220	152	185	112	115	156
Turkey: 1. Lig																		
416430	14:30	Bandirmaspor v Umraniyespor	155	350	528	211	210	583	145	279	1066	182	174	148	191			
416431	14:30	Pendikspor v Adana Demirspor	109	724	1550	140	317	1100				212	154	239	128			
416432	17:00	Erzurumspor v Vanspor FK	164	316	515	224	197	595	150	282	833	196	163	134	221			
416433	20:00	Amedspor v Keciorengucu	145	373	615	195	225	609	141	282	1275	173	183	171	163			
Turkey: Süper Lig																		
416427	15:30	Genclerbirligi v Alanyaspor	281	274	250	348	193	317	196	191	931	170	187	150	188	129	123	122
416428	18:00	Kocaelispor v Eyupspor	227	277	314	292	196	373	180	206	984	167	190	153	184	116	122	137
416429	21:00	Galatasaray v Besiktas	159	362	465	207	233	479	146	244	2052	145	231	224	133			
USA: MLS																		
416437	22:30	CF Montreal v Nashville SC	363	319	188	403	218	241	221	159	1670	149	222	202	142	158	115	110
416438	22:30	DC United v Charlotte	271	293	244	327	206	303	192	180	1481	153	213	178	157	131	119	124
Ukraine: Premier League																		
416434	14:00	Oleksandriya v Karpaty Lviv	304	306	215	359	205	281	199	186	974	168	190	154	182	142	117	117
416435	16:30	Obolon v Veres-Rivne	281	272	252	360	187	323	200	195	780	193	165	129	236	129	124	122
416436	19:00	Polissya Zhytomyr v SC Poltava	121	461	1300	161	244	1118	122	423	1172	247	139	166	168			
Wales: Premier League																		
416439	17:00	Connahs Q. v Llanelli	122	520	925	159	266	864	129	317	1853	184	173	197	145			
416440	17:30	Cardiff Metropolitan v Bala	207	293	338	270	199	404	176	220	833	177	179	132	227	113	119	146
416441	17:30	Haverfordwest v Flint	247	318	249	303	215	307	189	189	1167	155	210	160	174	129	115	130
416442	17:30	TNS v Barry	118	553	1090	154	275	924	121	389	1653	194	165	205	141			
416443	20:15	Colwyn Bay v Caernarfon	285	307	225	333	218	277	195	175	1661	142	239	170	164	138	117	121
World: Finland: Ykkosliiga																		
416165	16:00	SalPa v TPS	905	508	115	762	298	153				149	222	233	130			
416166	17:00	JIPPO v KaPa	122	504	981	158	275	806				161	200	230	131			
416167	19:30	Klubi 04 v JaPS	215	341	276	256	240	319				126	301	212	138	123	112	142
Sunday, 05 October																		
Argentina: Liga Profesional Argentina																		
417001	02:00	Atl. Tucuman v Platense	248	250	315	330	173	413	192	221	591	214	152	119	279	116	129	130
417002	02:00	Huracan v Banfield	196	248	483	281	168	588	165	297	496	250	138	117	290			
Brazil: Serie A																		
417004	01:30	Bragantino v Gremio	216	271	347	277	193	414	177	218	826	175	181	146	195	112	124	142
417005	01:30	Fluminense v Atletico-MG	193	269	433	262	183	521	158	268	733	209	155	130	233			

SMS PARIAZ FOOTBALL - Fixtures with indicative odds

			Full Time 90min			Half Time 45min			First Team To Score			Both Team To Score		Over 2.5 / Under 2.5		Double Chance		
Code	Kick Off	Match	Home	Draw	Away	Home	Draw	Away	Home	Away	No Goal	Yes	No	Over 2.5	Under 2.5	H/D	H/A	A/D
Brazil: Serie A																		
417006	01:30	Internacional v Botafogo RJ	246	263	299	314	188	370	195	200	780	180	176	140	206	118	126	130
417007	04:00	Corinthians v Mirassol	211	264	374	280	184	450	176	234	684	192	166	130	233			
Brazil: Serie B																		
417008	01:30	Volta Redonda v Goias	271	258	275	350	181	354	203	203	630	198	162	129	236	123	127	124
417009	03:30	Ferroviaria v America MG	242	258	313	316	182	390	187	216	688	190	168	131	230	116	127	132
Chile: Primera B																		
417010	02:00	U. De Concepcion v San Felipe	209	285	344	268	198	410	168	234	829	176	181	136	216	112	121	145
Iceland: Úrvalsdeild																		
417011	00:00	Valur v Stjarnan	179	369	344	221	250	373				128	291	242	128			
Mexico: Liga MX																		
417012	03:00	Queretaro v Puebla	243	271	294	305	193	362	181	208	895	170	187	147	193	119	124	131
Mexico: Liga de Expansión MX																		
417013	04:00	Atlante v Tlaxcala	135	432	675	181	238	671	134	315	1282	178	179	178	157			
Peru: Primera División																		
417014	00:15	AD Tarma v Sporting Cristal	231	293	289	284	209	344	186	190	1269	160	201	146	195	120	119	135
417015	04:00	Sport Boys v Sport Huancayo	204	279	367	258	206	403	175	219	877	174	183	137	213	110	122	148
Spain: Primera División RFEF																		
417016	00:00	Tenerife v Zamora	145	365	638	198	213	686	128	339	1452	209	155	152	185			
USA: MLS																		
417017	00:30	FC Dallas v Los Angeles Galaxy	179	325	394	227	228	412	156	222	1841	139	246	221	134			
417018	03:30	Inter Miami v New England Revolution	142	377	663	182	247	601	141	257	2258	146	228	250	125			
417019	03:30	New York Red Bulls v FC Cincinnati	220	310	291	274	214	347	174	198	1643	144	234	198	144	120	117	140
417020	03:30	Orlando City v Columbus Crew	192	315	354	241	225	381	162	213	1843	137	253	221	134	111	116	155
417021	03:30	Philadelphia Union v New York City	185	313	384	240	216	414	158	225	1472	152	215	188	150			

Communiqué

ARET PERDI LOR 1 OU 2 LEKIP!

AUGMENTE OU SANCE GAGNER AVEK NOU SYSTEM COMBINAISON.

Dan ene selection de **12 match**, ou ena **66x sance gagne Double**, **220x gagne treble, 220x gagne Nine folds** ou **66x gagne Ten folds** et encore plis.

12 SELECTIONS	13 SELECTIONS	19 SELECTIONS
66 DOUBLES	78 DOUBLES	171 DOUBLES
220 TREBLES	286 TREBLES	171 SEVENTEEN FOLDS
220 NINE FOLDS	286 TEN FOLDS	19 EIGHTEEN FOLDS
66 TEN FOLDS	78 ELEVEN FOLDS	
12 ELEVEN FOLDS	13 TWELVE FOLDS	
POU PLIS INFO LOR 1 A 20 SELECTIONS, DEMANDE ASSISTANCE A ENE TELLER		

EXAMPLE:

Dan **12 selections match,** si ou soizir met **Rs 100 lor tou bane Double,** montant la pou **reparti par Rs1.50 lor sak combinaison** pou ou.

Pou **Rs 450 lor tou Double, Rs6.80 pou reparti lor sak combinaison Double.**

Cot nu pena tax 14%

PLIS OU ENA COMBINAISON, MOINS OU PERDI.

EN TERME INNOVATION, NOU MEME DIVANT!

4604710 "Help" lor 8685 https://www.boscoltd.mu/ Mineur ek kredit interdit

Communiqué

SMS PARIAZ

Pariaz péna létalaz

ENREZISTRE LOR VITESSE POU ZWE LOR VITESSE

Goodlands	Bahadoor Building, Royal Road
Curepipe	1st Floor, Lakepoint Building
Plaine Magnien	Royal Road
Terre Rouge	Royal Road
Castel	Camp Fouquereaux Branch Road, Opp Dispensary
Flacq	Arcade Sibartie, Rue la Source
Rivière du Rempart	Royal Road, Opp Stadium
Plaine des Papayes	Royal Road
Ste Croix	Pamplemousses Road
Quartier Militaire	Royal Road
Rose Hill	Gare St Patrick
Vacoas	Royal Road, La Croisée Diolle
Triolet	8th Mile, Royal Road
Port Louis	C/R Emmanuel Anquetil & Farquhar St
Rivière Noires	Royal Road, La Mivoie
Port Louis	C/R Lord Kitchener & Jemmapes St
Bambous	Royal Road
Flic en Flac	Coastal Road
Vacoas	Matikola Complex, Jackson Rd
Port Louis	4, Remy Ollier St
Grand Baie	Royal Road
Quatre Bornes	Royal Road
Quatre Bornes	Ave Victoria

Saki ou bizin:

- Ou carte identite
- Enn numero portab primaire ek secondaire (si ena)

www.smspariaz.com | 2603777 | Plis info: Avoy blank sms lor 8685 | Mineurs ek kredits interdit