JEUDI 4 DÉCEMBRE 2025 N° 14 - 14ÈME JOURNÉE

# Turf & Sport

FREE

THE KISNAH RAMALINGUM MEMORIAL TROPHY – 1400M – BM66

# ZOOMIE tops the field

Communiqué

SMS PARIAZ
Pariaz péna lévalaz

# KOUMA ZWE LEKURS GRATIS LOR MOBILE APP

Etap 1:
**LOGIN** lor **mobile app**.

Login

To place bets by the app directly, please login.

This is a one time process only.

Already have an account?

Your registered primary phone number:

Who referred you? Phone number:

Phone number

GET OTP

You do not have an account? Tap here to create your account.

Etap 2:
Tap **LOCAL RACES** pou gagne **racecard** disponib.

You can now place your football bets directly by SMS or using our mobile app for free.
Tap here to learn more.

PRODUCT

Fixed Odds

Local Races

Football

Pool Betting

Peakpool

Toppool

Etap 3:
Soizir ou **seval** ek tap lor la cote **Win** ou **Place**.

| No. | Horse | Win | Place |
|---|---|---|---|
| 1 | Captain Arrow | 1600 | 315 |
| 2 | Royal Wulff | 1700 | 330 |
| 3 | Zil Moris | 1000 | 230 |
| 4 | Magnum Pi | 800 | 200 |
| 5 | The Mauritian | 4000 | 660 |
| 6 | Xavion | 1600 | 315 |
| 7 | Solomons Seal | 320 | 135 |
| 8 | Tyrion Lannister | 1100 | 245 |
| 9 | Fateful Day | 8000 | 1230 |
| 10 | Bugalugs | 390 | 145 |

R8 16:45 - The Esperanto Pla
Benchmark 36 - 1650m

No. Horse Win Place

Etap 4:
Enba lecran, met **montan ou mise** ek tap **PLACE BET BY APP**. Ou pou recevoir enn **SMS confirmasyon**.

R7H10 - Bugalugs
Bet: WIN ODDS: 390

100 P:342.11

SMS Place bet by app Clear

1 2 3 –
4 5 6 ␣
7 8 9 ⌫
, 0 . →

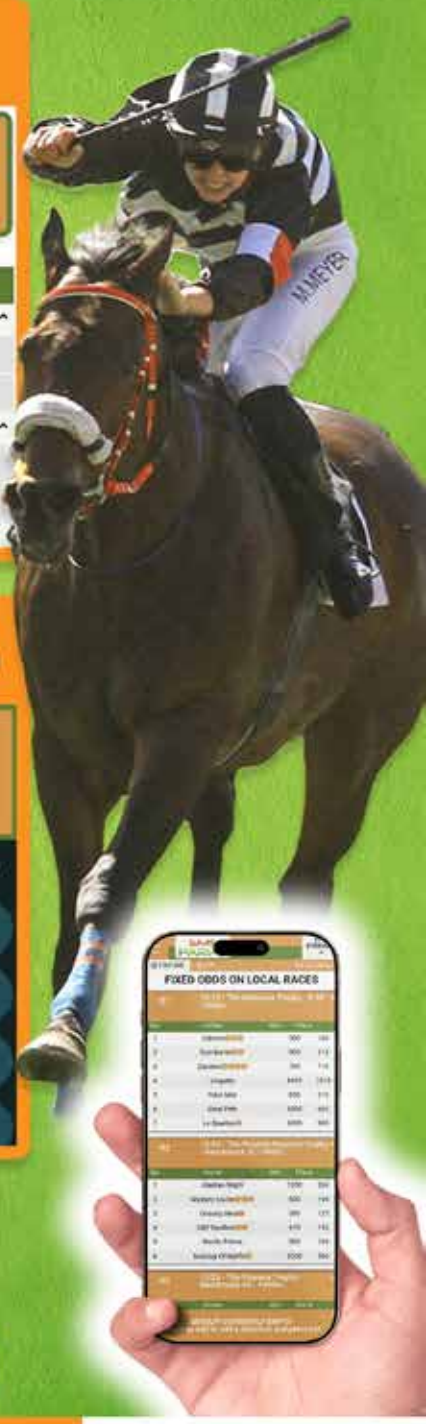


Telesarz App lor:
www.smspariaz.com/mobile

SCAN POU MOBILE APP

Instruction kouma zwe:
https://bit.ly/app8685hr

SCAN POU VIDEO

AVEK NOU MOBILE APP OU PLACE OU PARI SAN PAYE SMS.

www.smspariaz.com 260 3777 Avoy 'Help' lor 8685

Miner ek kredi interdi

SMS PARIAZ
Pariaz péna lérataz

communiqué

*Kot nou ena touzour variete*

# Nou bann types de paris

## Pari Simple

### Win
Kan ou ena enn banker

Pu zwe Rs 100 pari win lor Race N°1 Horse N°4, tap:

100r1h4

### Place
Kan ou souval en competition ek enn lot!

Pu zwe Rs 100 pari Place lor Race N°2 Horse N°5 tap:

100r2h5p

### Eachway
Bar ou la chance 2 kote

Each way = Win ek Place dan mem pari

100r3h4e

50r3h4 50r3h4p

## Pari Leve Pile

Pu zwe Rs 100 Leve Pile lor Race N°2 Horse N°4, Race N°5 Horse N°6

- Leve Pile Win ..... Gagne tout ou rien (sufi 1 pa rentre) 100r2h4r5h6
- Leve Pile Place ..... Leve Pile avek moin risk 100r2h4r5h6p
- Leve Pile Win Place ..... Zongle entre Win ek Place pu tap plin! 100r2h5wr3h6pr4h7w

### Grappe
Kan ou ena plizir tiyo dan mem lecourse

100r1h5h7r2h3h5

### Grappe Place
Enn tiyo perce? Grappe Place garde ou safe!

100r1h5h7r2h3h5p

## Pari Exotic

Zwe plizir combinaison dan 1 sel pari ek touss kass pu sak combinaison ki rentre

Mise
N° de combinaison

### Combinaison A
(Trixie - Goliath)

Tou combinaison possible (ab, ac, bc, abc)

Ex -Mise:
Rs 400 lor (a) R1H1 (b) R2H5 (c) R3H4

400r1h1r2h5r3h4A

### Combinaison AS
(Patent - Lucky 255)

Tou combinaison + tou Single (a, b, c, ab, ac, bc, abc)

Ex -Mise:
Rs 400 lor (a) R1H1 (b) R2H5 (c) R3H4

400r1h1r2h5r3h4AS

### Combinaison A2 - A7
(A2 - A7)

Tou combinaison X-fold (abc, abd, acd, bcd)

Ex -Mise:
Rs 400 lor (a) R1H1 (b) R2H5 (c) R3H4 (d) R4H6

400r1h1r2h5r3h4r4h6A3

**Ek plizir types ankor!**

Avek nou mobile app ou place ou pari san paye sms.

Avoy 'Help' lor 8685

260 3777

www.smspariaz.com

Mineurs ek kredits interdit

## THE KISNAH RAMALINGUM MEMORIAL TROPHY - 1400M - BM66

# ZOOMIE DOIT SE MÉFIER DE XAVION

Après avoir mordu la poussière coup sur coup dans le Maiden et la Princess Margaret Cup, l'établissement Gujadhur a vu sa série dans les épreuves principales stoppée. Du reste, son avance au classement à été réduite et l'écurie dirigée par Paul Foo Kune fonce tout droit sur lui. Cette semaine, à l'occasion de la quatorzième journée, la plus vieille écurie du turf local à l'occasion se donner un bol d'air avec quelques très bonnes cartouches, notamment, dans la course principale avec un certain Zoomie.

ZOOMIE XAVION

Coursier bien estimé et précédé d'une solide réputation sud-africaine, ce fils de Querari et Seek The Summit reste sur deux brillantes victoires et il semble bien placé pour continuer sur sa belle lancée. En effet, le hongre bai brun de cinq ans avait été impérial lors de sa dernière sortie victorieuse où il s'était imposé avec une facilité déconcertante. Pourtant, son jockey avait placé son attaque complètement à l'extérieur et une fois lancé à fond, il avait sorti un coup de rein dévastateur pour remonter facilement Captain Mike et dominer aisément Global Glory au finish.

Après cette réussite, son entraîneur lui a accordé un petit break et il donne même l'impression d'avoir encore progressé. D'ailleurs, il n'a laissé personne insensible au training vendredi dernier de par sa robe luisante, une indication que ce coursier est probablement à son summum actuellement. Avec Chisty sur le dos, il a travaillé avec une certaine puissance lors de son galop sur environ 800 mètres. Mardi, il a remis ça de fort belle manière sous la selle de l'apprenti Mohun où il a laissé entrevoir d'excellentes dispositions; 12,1s, 12,57s, 12,22s & 11,08s. Il faut également faire ressortir qu'il détenait à un moment donné un rating de 106 en Afrique du Sud et participait à des épreuves de groupe, notamment, à Kenilworth et Durbanville. Le seul hic, c'est qu'il ne sera pas piloté par Nunes, avec lequel il a couru ses quatre courses ici. À Imran Chisty de sortir le grand jeu !

Le danger principal pour lui demeure sans doute Xavion. En effet, le hongre bai de sept ans par Futura n'a certes pas encore gagné cette saison, mais il reste sur quelques sorties très intéressantes. Battu sur le fil par At My Command lors de son avant-dernière course, il avait été quelque peu malchanceux lors de sa dernière apparition où d'ailleurs, il avait été l'auteur d'un eye-catching late run. Pour rappel, il avait servi de 'sparring partner' à Cumbre Vieja précédant la 'Princess Margaret Cup'. Leur travail de vendredi fut exceptionnel avec à la clé un super 10.76s en montée. Hier matin, avec Nitish Oodith en selle, il a tapé dans l'œil de par sa très belle forme et a terminé son travail dans un excellent 11.81s. C'est un compétiteur honnête qui donne toujours le meilleur de lui-même et sur sa forme actuelle, il possède une belle carte à jouer ce samedi.

BOOKSYSTEM
COMMUNIQUÉ
Envi plas pari mais ou pena bocou kas lor portab?
MISS CALL NOU!!
Cout d'appel gratis
Plas pari lor
460-4646
Miss kall au moin
10MIN
avan lekours koumanse
460 4646
https://booksystem.mu/
Mineur ek crédit interdit

Communiqué
BOOKSYSTEM
RES AZOUR
LOR TURF
EK FOOT
FOLLOW NOU
CHANNEL
www.booksystem.mu
460 4646
Miner ek kredi interdi

Entraînement – vendredi 28 novembre 2025

# ZOOMIE ET CATCHA DRAGON DANS UNE FORME RESPLENDISSANTE

*Plusieurs galops intéressants ont été notés en ce vendredi 28 novembre au Champ de Mars. Si les chevaux de l'écurie Samraj Mahadia semblent avoir repris du poil de la bête, ceux des Arveen Nagadoo et Gujadhur n'ont pas laissé insensible le public de par leur bonne forme du moment.*

**Zoomie** est un coursier qui ne cesse de gagner en puissance. Sa robe luisante, signe de bonne santé, n'est pas passée inaperçue. D'ailleurs, il a donné entière satisfaction lors de son travail. **Amancio** ne peut pas être mieux au niveau de sa condition, avec en outre un excellent travail sur la piste de sable. **Monumental** a été bien ménagé depuis sa dernière sortie victorieuse et il s'est exercé plaisamment. **Grand Bay** a conservé une forme magnifique et son travail a été très convaincant.

**Catcha Dragon** respire la grande forme actuellement et il a démontré une certaine aisance à la fin de son travail. **One And All** est un coursier qui jouit d'une très bonne santé actuellement. Ce bai a fait preuve d'une bonne générosité sur la petite piste. Le nouveau Indigenous continue à dévoiler du potentiel lors de ses séances matinales, avec un 'work out' intéressant à l'extérieur de **Walking On Wings**, qui a tapé dans l'œil de par sa bonne forme. **Betathantherest** se rapproche de sa forme optimale et il s'est très bien comporté en solitaire. **Good Council** a l'air d'avoir très bien pris sa course dans la Maiden Cup et il a été maintenu sur sa fraîcheur physique. C'est aussi le cas pour **Mystery Cache** et **Zacatoo**, qui se trouvent dans une condition splendide.

**Mystic Majesty** a l'air d'avoir pris du volume. Invaincu en deux sorties, il a réalisé un superbe travail en solo. **Magnum P I** a bien récupéré de sa dernière participation et il a démontré une certaine puissance lors de son 'work out'. **Williamthefighter** a gagné nettement en condition depuis sa précédente sortie et il s'est très bien comporté à l'extérieur de **Illicit Kiss**, qui est aussi en net progrès. **Kola Tonic** a paru beaucoup mieux physiquement avec d'ailleurs un entraînement intéressant en solitaire. **Free To Win** a progressé ces derniers temps, et il était très entreprenant lors de son galop. **Prime Example** et **William Refus** se sont exerces en sens inverse de la piste et ces deux chevaux ont livré une belle impression.

**Formagear** s'est pleinement adapté au mode d'entraînement de son nouvel entourage. Sous la selle de Roberto Perez, ce bai a laissé une très bonne impression à l'extérieur de **Transonic**, démontrant qu'il est 'fit' pour la compétition. **Good Living** est un 'improving sort', qui a du reste bien assimilé ses 'work outs' avec **Global Glory** comme 'sparring partner'. Très bonne prestation de **Lava Burst**, qui a laissé une plaisante action à l'extérieur de **Fine One**. **Comedy Club** est aussi en constant progrès, avec un bon galop à l'extérieur de **Quatro Five Six.**

**The Gatekeeper**, qui pourrait être de nouveau aligné en compétition pour une dernière fois cette saison, a très bien pris sa course dans le Ruban bleu. Sous la selle de Rye Joorawon, ce bai a travaillé avec une certaine souplesse. National Award a paru dans de bonnes dispositions et il a laissé une très bonne impression en solo. **Cliff Swallow** et **Gun Barrel** se sont exercés en duo, et ils sont sur la montante concernant leur forme. **Just Var** est entraîné avec soin. Il n'a pas été poussé à fond, mais il a très bien pris son galop.

Les chevaux de l'écurie Jevin Awotar commencent à démontrer des signes très positifs concernant leur progression. **Warbird** a été l'auteur d'un excellent travail sur la petite piste, confirmant sa montée en puissance. **War Chariot**, **Sound Of The Sea** et **World Of Pleasure** ont tous accéléré la cadence, et il se pourrait qu'ils fassent leurs débuts en cette fin de saison.

**Balouchi** est entraîné avec le plus grand soin depuis un certain temps et son bon travail avec Rye Joorawon sur le dos a attiré l'attention. **Captain Arrow** est aussi en constant progrès, ayant pleinement bénéficié de son dernier galop de course pour peaufiner sa condition. **Aeneas** a vite récupéré de sa dernière mise en jambes et il semble être à son 'peak' actuellement.

**Grand Vision** est un coursier qui travaille très bien et il affiche une forme plaisante à son compte. **Backpacker** et **Nordic Prince** se sont exercés à la régulière.

Entraînement – mardi 2 décembre 2025

# TRAVAIL EFFICACE DE MYSTIC MAJESTY ET FIREFLARE

*En cette fin de saison, un seul 'barrier trial' était à l'agenda de cette séance de mardi matin. Sur la petite piste, ils sont nombreux qui ont fait bonne impression, démontrant leur bonne forme du moment.*

C'est **Smith And Wesson** (Mootien – Noseband) qui s'est illustré de façon convaincante lors de cet essai aux stalles. Prenant un bon départ, il s'est vite porte aux avant-postes, pour ensuite quitter sur place **Dwight Eisenhower** (V.Allet – Blinkers) en ligne droite.

**Zoomie** a une nouvelle fois été intraitable lors de son galop sous la selle de Imran Chisty. Ce coursier a gagné davantage en puissance et il resplendissait de santé. Très bon 'work out' de **Crescent**, qui a maintenu une bonne condition après sa victoire. **Monumental** a été très bien entretenu et son travail a été très satisfaisant, confirmant sa bonne condition du moment. **Amancio** ne peut pas être mieux physiquement et il a donné entière satisfaction en solo. Idem pour **Grand Bay**, qui a très bien pris sa dernière course et qui est toujours bien dans sa peau. **Wugug** s'est quant à elle contentée que du 'maintenance work', son entourage la maintenant sur la fraîcheur. Des progrès ont été notés chez **Paved With Gold**, qui a bien assimilé son 'work out' de ce matin.

**Fireflare**, vainqueur la dernière fois, a maintenu une superbe forme. Cela s'est d'ailleurs reflété lors de son excellent travail à l'intérieur de **Spelling Bee**. **Lets Play Poker** est un coursier qui progresse après chacune de ses séances d'entraînement et il a laissé une très bonne impression en solo. **Cider House Rules** ne peut pas être mieux physiquement et il a bien pris son travail à l'extérieur de **Grand Rosalie**, qui est aussi en constant progrès.

**Catcha Dragon** a une nouvelle fois tapé dans l'œil de par sa forme splendide. Il s'est d'ailleurs bien comporté sur la petite piste. **Betathantherest** continue sa progression et il a l'air de s'être rapproché de sa forme optimale de par son travail réalisé avec Danielson. **Indigenous** a de nouveau fait preuve d'un bon potentiel à l'intérieur de **Arnica Montana**. Idem pour **Canford Club** qui a très bien pris son 'work out' aux côtés de **Zacatoo.**

**William Refus** est préparé avec le plus grand soin. Ce coursier a réalisé un très bon travail à l'extérieur de **Prime Example** en sens inverse de la petite piste. **Mystic Majesty** a dévoilé une nouvelle fois un bon potentiel en solitaire, confirmant sa bonne forme du moment. **Illicit Kiss** a quitté sur place **William The Fighter** à la fin de son travail et il est beaucoup plus 'fit' qu'à sa rentrée.

**Formagear** a réalisé un travail de feu ce matin. Il a déployé une belle aisance à l'extérieur de **The Cane Train**, qui le précédait avant le dernier tournant, pour le devancer en ligne droite. **Fateful Day** s'est montré un peu ardent lors de son travail sur la piste de sable, avec le jockey Roberto Perez qui a employé les grands moyens pour arriver à le 'settle'. Les ennuis de **Greek Myth** sont définitivement du passé. C'est un coursier qui a fait preuve d'une belle générosité lors de son 'work out'. **Transonic** a été bien ménagé et affiche toujours une bonne forme en apparence. **Lunar Descent** et **Brand New World** progressent à la satisfaction de leur entourage.

**Malinois** a travaillé plaisamment à l'intérieur de **Rainwater**. **Sugar Blast**, qui avait saigné lors de sa dernière sortie, semble être complètement remis. Cet alezan a d'ailleurs bien pris son travail à l'extérieur de **Holy Warrior**. **Grand Vision** semble etre a son meilleur niveau et il s'est exercé plaisamment en solitaire.

**Exalted Love** est arrivé à un stade avancé au niveau de sa préparation et il a quitté sur place **Sound Of The Sea** en ligne droite. **Blue Ribbon Day** n'a pas été soumis à un travail poussé, mais il affiche une bonne forme, démontrant qu'il s'est bien acclimaté. **Masterful Guy** est beaucoup mieux par rapport à sa précédente participation.

# THE GATEKEEPER : UN DERNIER TOUR DE PISTE ?

Alors qu'on le croyait rangé après le Maiden Cup, voilà que l'entourage du crack The Gatekeeper se laisse finalement tenter par un ultime défi, la Coupe d'Or, dernière classique de la saison.

Un choix qui en surprend plus d'un, mais qui ravira les partisans du champion. Dans le ruban bleu, The Gatekeeper n'a pas été verni, clairement gêné par William Iron Arm. Beaucoup pensent encore qu'il aurait pu se rapprocher de Good Council, voire même renverser la hiérarchie ce jour-là.

Cette fois, le public aura donc, sauf retournement l'occasion de voir une dernière danse du protégé de l'écurie Rameshwar Gujadhur.

A-t-il une première chance dans la Coupe d'Or ? Rien n'est garanti. Mais si son entourage décide de l'aligner, c'est forcément qu'on le croit capable de boucler sa carrière sur une note impériale.

La légende n'a peut-être pas encore dit son dernier mot.

People's Tote

**COMMUNIQUE**

04 December 2025

Exotic Bets for Race Meeting 14

For meeting 14 (06 December 2025), the public is hereby informed that the following exotic bets will start as follows:

Saturday 06 Deceber 2025

| | |
|---|---|
| JACKPOT 4 | Starts on Race 7 |
| JACKPOT 6 | Starts on Race 5 |
| JACKPOT 8 | Starts on Race 3 |
| PLACEPOT | Starts on Race 4 |

For any information, kindly visit our website www.peoplestote.com or contact our customer support 260 4710

The Management

## LE CIRQUE DES JOCKEYS CONTINUE

C'est désormais Cédric Ségeon qui se retrouve relégué dans les gradins. Le Français, qui n'est plus attaché à l'écurie C.Daby, s'est séparé de celle-ci d'un commun accord. Un bilan sans victoire sous ces couleurs, même si l'on doit préciser que les meilleures montes étaient presque systématiquement confiées à Taka.

Il s'agit tout de même de la deuxième fois cette saison que Ségeon se retrouve sans selle, après son passage chez V. Ruhee, où l'affaire Orange Red lui avait déjà coûté cher, très cher.

Le constat est amer, une saison terne, sans éclat, et des statistiques qui peinent à plaider en sa faveur.

## FIN DE SAISON SOUS TENSION : GUJADHUR REGARDE DANS LE RÉTROVISEUR

Après Join The Dots, Future Frequency et It's Raining William, voilà que Moonlight Trader suspendu pour avoir saigné en course, rejoint à son tour l'infirmerie, accompagné de Courtly et Allez Moris. Autrement dit, des chevaux qui ont déjà passé le poteau en tête sous la casaque bleu électrique cette année.

Une hécatombe à un moment où la mécanique aurait dû tourner à plein régime. Le titre semble certes presque acquis, mais la sérénité n'est plus vraiment au rendez-vous.

Car pendant que Gujadhur panse ses plaies, PFK avance ses pions, et pas des moindres. L'ascension fulgurante de Cumbre Vieja a mis tout le monde d'accord en domptant l'armada de l'écurie Gujadhur dans la "Princess Margaret". Et désormais, l'élève de Foo Kune vise ouvertement la dernière classique de la saison, la Coupe d'Or.

Sur le papier, l'affaire paraît pliée pour le championnat, mais certains voient déjà dans cette série de forfaits un boulevard offert à PFK pour frapper fort dans le prestige, même si la couronne semble destinée à rester bleue.

Mathématiquement, le suspense existe encore. Sportivement, l'étincelle est bien là. Et avec les absences de poids lourds côté Gujadhur, un mince espoir, mais un espoir réel, renaît dans le clan Foo Kune, qui n'a pas dit son dernier mot.

Communiqué

SMS PARIAZ FOOTBALL

# RAPID EK FASIL.
## SCAN-TO-PAY EN PLAS LOR OU KOMPT.

Etap 1
Ale lor site **www.smspariaz.com**

Etap 2
Ale dan **Menu** ek klick lor **Deposit**.

Etap 3
Met ou **nimero portab** deza enrezistre ek **montan** ou **depo**.

Etap 4
**Copie nimero** ki affise en **Captcha** pou genere ou **QR code** personel.

Etap 5
**Scan-To-Pay** direk lor ou **kompt**.

★ AVEK NOU MOBILE APP OU PLACE OU PARI SAN PAYE SMS. ★

www.smspariaz.com | 260 3777 | Avoy 'Help' lor 8685

Miner ek kredi interdi

---

SMS PARIAZ
Pariaz péna létalaz

Communiqué

www.smspariaz.com
260 3777
"Help" lor 8685

# Suiv lekurs ek football lor WhatsApp

# SCAN MWA

★ Avek nou mobile app ou place ou pari san paye sms. ★

WhatsApp Channel!

Miner ek kredi **interdi**

## THE BEAUTY SUCCESS PRINCESS MARGARET CUP - 1400M - G1

# CUMBRE VIEJA IMPOSE SA LOI DANS LA COUR DES GRANDS

CUMBRE VIEJA

Il pleuvait des cordes peu avant la 6e course, mais l'épreuve phare de la 13e journée a été maintenue. En revanche, les deux dernières épreuves au programme ont été annulées. Comme ce fut souvent le cas, 'The Beauty Success Princess Margaret' n'a pas souri au favori. At My Command a dû se contenter d'une troisième place, sans doute desservie par la grosse pluie. Le vainqueur, Cumbre Vieja qui a débuté sa carrière au bas de l'échelle chez nous, affrontait l'élite. Certains diraient que les circonstances ont joué en faveur du pensionnaire de l'écurie Carl Hewitson, mais il faut reconnaître que ce magnifique hongre bai a produit une performance cinq étoiles en s'imposant facilement.

L'écurie Carl Hewitson renoue avec l'épreuve principale. Après cette victoire, l'état major de l'établissement envisage d'aligner Cumbre Vieja dans la Coupe d'Or lors de la dernière journée de la saison 2025. A noter que Cumbre Vieja est invaincu dans ses cinq sorties chez nous jusqu'ici. L'écurie Somraj Mahadia a réalisé un joli doublé avec Babylon et Daring Dash. Les établissements Arveen Nagadoo, Gujadhur, R. Gujadhur, Vincent Allet tirèrent leur épingle du jeu avec une victoire chacune. A noter que les jockeys Ryan Curatolo et Imran Chisty ont tous deux été victorieux pour leurs nouveaux employeurs au cours de cette 13e journée.

**Cumbre Vieja reçu cinq sur cinq**

S'ils étaient nombreux à douter de la capacité de Cumbre Vieja face à l'élite, l'état-major de l'écurie Carl Hewitson était confiant et il a eu raison à la fin. Cumbre Vieja s'est imposé avec facilité reléguant le deuxième Meridius par presque deux longueurs. At Mt Command est troisième devant Port Louis.

Au départ, Cumbre Vieja placé à l'intérieur se montra le plus rapide pour prendre la direction des opérations devant At My Command. Au passage du but pour la première fois, il est rejoint par The Mauritian et Kersley Ramsamy n'insista pas et le laissa partir. The Mauritian imposa un rythme soutenu et il était évident qu'il n'allait pas pouvoir tenir longtemps devant. Il était suivi comme son ombre par Cumbre Vieja alors que At My Command donnait l'impression de suivre difficilement. Puis, on retrouva Blessed My Path, Meridius, Sun Blushed, Port Louis et Royal Wulff en queue de peloton. Au poteau des 800 mètres, The Mauritian donnait déjà des signes de détresse et Cumbre Vieja le domina pour passer devant. At My Command n'arrivait pas à refaire son retard. En revanche, Meridius grignotait du terrain. Les autres étaient loin.

Au passage de la rue du gouvernement, Cumbre Vieja prit trois longueurs d'avance sur At My Command qui n'accélérait pas comme attendu. Si The Mauritian disparaissait de la course, Meridius arrivait fort. Au poteau des 1400 mètres, il domina At My Command, mais dut se contenter de la deuxième place car Cumbre Vieja était hors d'atteinte. Port Louis termina aussi bien, mais que pour prendre la quatrième place. « Je suis très content d'avoir remporté l'épreuve phare de surcroît, Groupe 1. L'entraîneur a pris le risque d'aligner Cumbre Vieja face à l'élite et il a eu raison. Cumbre Vieja a triomphé dans un joli style. Il est vraiment fait d'un autre métal' a déclaré Kersley Ramsamy.

**1e course: Babylon s'impose comme attendu**

Grandissime favori, Babylon a été exact au rendez-vous dans l'épreuve d'ouverture. En effet, le pensionnaire de l'écurie Mahadia s'est imposé facilement devant Iditarod Trail. San Andreas est troisième.

Placé au quatrième couloir, Babylon n'eut pas de problème pour s'emparer de la position tête et corde après 50 mètres de course. Il imposa son pas devant Colour Of Money qui força San Andreas à suivre à l'extérieur. Iditarod Trail se retrouva en queue de peloton. Une fois devant, Roberto Perez prit le soin de contrôler la course à sa guise et le peloton resta groupé. Au bas de la descente, Kersley Ramsamy sollicita une première fois San Andreas, mais il n'arriva pas à dominer Babylon. On remarqua Iditarod Trail qui améliora sa position d'un rang. A l'avant, Babylon était facile et son jockey donna l'impression d'attendre le moment propice pour lancer le sprint. Au passage de la rue du gouvernement, San Andreas sous l'impulsion de son jockey tenta de se rapprocher de Babylon, mais ce dernier accéléra bien pour entamer la dernière ligne droite avec une bonne longueur d'avance. Au poteau des 150 mètres, Babylon avait déjà course gagnée et Roberto Perez n'a fait que gérer. Iditarod Trail termina le mieux pour prendre la deuxième place devant San Andreas.

**2e course: Retour gagnant de Chisty avec River Hawk**

De retour au Champ de Mars suite à l'indisponibilité de Manoël Nunes blessé à l'entraînement, Imran Chisty ne s'est pas fait prier pour s'imposer sur le grandissime favori, River Hawk. Il domina au finish Cloud Seeder. Lingotto est troisième devant le vieux Overdose.

Cloud Seeder se montra le plus rapide au départ pour aller diriger les opérations. Il était suivi de Celestial Magma qui condamna Short Cut en épaisseur alors que River Hawk suivit tranquillement sur les barres en troisième position. Derrière ce peloton de tête, on retrouva Lingotto, Overdose et Le Quartier. Cloud Seeder imprima un train plutôt régulier à la course. Au bas de la descente,

l'apprenti Jogahir sollicita Short Cut pour mettre la pression sur Cloud Seeder, mais il fut forcé en épaisseur. Au sein du peloton, River Hawk suivait détendu, Le Quartier se décala à l'extérieur pour améliorer d'un rang sa position. Au passage du poteau des 400 mètres, Cloud Seeder sous l'impulsion de Kersley Ramsamy, lança le sprint, mais il resta sous la menace de Short Cut alors que River Hawk se retrouvait déjà en embuscade. Lingotto cherchait le passage.

Cloud Seeder entra avec un léger avantage dans la dernière ligne droite. Short Cut n'accéléra pas alors que Imran Chisty choisit de passer entre ces deux chevaux avec River Hawk. La lutte fut brève entre ces trois chevaux car, une fois monté à fond, River Hawk domina Cloud Seeder au poteau des 1400 mètres. Il fila vers la victoire tandis que Cloud Seeder dut se contenter de la deuxième place devant Lingotto et Overdose.

**3e course: Cybotix sous une monte exquise de Curatolo !**

Remercié par l'état major de l'écurie Mootien depuis la 12e journée, le jockey français Ryan Curatolo qui est passé chez Vincent Allet n'a pas attendu longtemps pour se mettre en évidence. En effet, il s'imposa de brillante façon avec Cybotix à l'issue d'une monte exquise. Spirito Selvaggio termine deuxième devant Secret Circle et Love On Time.

Sollicité par Rye Joorawon, Secret Circle parvint à prendre la direction des opérations après 50 mètres de course. Il était suivi de Wilde World qui força Love On Time à l'extérieur. Puis on retrouva Spirito Selvaggio, avec à son extérieur, Cybotix alors que Rock Of Eye ferma le cortège. Secret Circle imposa un train soutenu à l'épreuve et au bas de la descente, Love On Time n'a pu mettre la pression sur le meneur alors que Wilde World se retrouvait bien calé derrière ce peloton de tête. Spirito Selvaggio fut pris dans un tiroir quand Cybotix sous l'impulsion de son jockey vint se placer à son extérieur. Au poteau des 600 mètres, Rye Joorawon sollicita Secret Circle qui accéléra bien alors que Love On Time, Spirito Selvaggio et Cybotix arrivaient fort aussi.

Secret Circle entra dans la dernière ligne droite avec une longueur d'avance et dans un premier temps, il donna l'impression de filer vers la victoire. Love On Time plafonna alors que Cybotix sous la cravache de son jockey sortit un bon finish. On remarqua aussi Spirito Selvaggio qui après avoir trouvé l'ouverture termina aussi bien. A 100 mètres du but, Cybotix prit vite l'avantage et fila vers la victoire. Spirito Selvaggio prit une bonne deuxième place devant Secret Circle et Love On Time.

**4e course: Secret Oasis résiste à Roman's Revenge**

On s'attendait à un duel entre Secret Oasis et Roman's Revenge et on peut dire qu'on a été bien servi dans la 4e course. Le 'move' de Raymond Danielson au poteau des 1100 mètres s'est avéré décisif pour Secret Oasis. Ce dernier se montra résistant pour s'imposer de peu devant Roman's Revenge et Brave Bomber.

Sea Dance profita de sa première ligne pour conserver la position tête et corde au départ alors que Secret Oasis vint se placer à son extérieur. Brave Bomber suivit tout juste derrière et Roman's Revenge fermait le cortège. Au passage du poteau des 1100 mètres, Raymond Danielson sollicita Secret Oasis et ce dernier passa vite devant. Le rythme de la course monta d'un cran. Au bas de la descente, Ryan Curatolo demanda un premier effort et en quelques foulées, il vint se placer presque à la hauteur de Secret Oasis. Brave Bomber se retrouva devant Sea Dance. Au poteau des 600 mètres, Secret Oasis et Roman's Revenge couraient presque sur la même ligne avec Brave Bomber en embuscade.

Secret Oasis entra dans la dernière ligne droite avec un léger avantage. Ryan Curatolo se démena comme un beau diable sur Roman's Revenge après qu'il l'eut rééquilibré sa monture. Brave Bomber se fit menaçant et tenta de passer entre Secret Oasis et Roman's Revenge. A mi-ligne droite, la lutte entre Secret Oasis et Roman's Revenge fut intense et l'issue indécise. Roman's Revenge versa quelque peu vers l'intérieur sous la force du poignet de son jockey et le passage se referma pour Brave Bomber. Secret Oasis ne faiblissait pas, Roman's Revenge termina fort, mais le but arriva à temps pour le pensionnaire de l'écurie Arveen Nagadoo. Brave Bomber se contenta de la troisième place.

**5e course: Captain Lannister domine Captain Bombshell**

Coup tactique réussi pour Rye Joorawon avec Captain Lannister. C'est le cas de le dire car, son 'move' au poteau des 600 mètres lui a permis de dominer Captain Bombshell qui termina en bolide. United Prince termina troisième.

A l'ouverture des stalles, United Prince se montra le plus rapide alors que Cartel Boss versait quelque peu à l'extérieur gênant son compagnon d'écurie, Captain Bombshell. Captain Lannister en profita pour se placer derrière le peloton de tête à deux longueurs. A l'avant United Prince imprima un train d'enfer suivi de Cartel Boss, Captain Lannister et Captain Bombshell. Au passage de la rue du gouvernement, Rye Joorawon prit l'option de lancer Captain Lannister qui vint vite se placer à l'extérieur de United Prince alors que Captain Bombshell combla son retard et attendit le passage à l'intérieur. Captain Lannister entama la dernière ligne droite avec une encolure d'avance sur United Prince. Cartel Boss disparaissait de la course. Captain Bombshell trouva l'ouverture de l'intérieur et il accéléra bien. Rye Joorawon monta à fond Captain Lannister au milieu de la piste et dans les derniers 100 mètres, il prit une demi-longueur d'avance pour filer vers une brillante victoire.

**6e course: Trois sur trois pour Daring Dash**

Ils étaient nombreux à penser que Warhead, le grandissime favori allait doubler la mise même s'il s'alignait à un échelon deux fois supérieurs. Cependant, il faut toujours compter sur la glorieuse incertitude du turf. Warhead prit un départ quelconque et il ne fut jamais de la course. Daring Dash malgré son lourd handicap, s'imposa facilement devant Danilo Danilovitch et Colour My Fate. Il faut faire ressortir qu'il commençait à pleuvoir peu avant le départ de cette course.

Si Warhead rata complètement son départ, Daring Dash sortit comme une fusée à l'ouverture des stalles pour imposer son train. Le sprinteur de l'écurie Mahadia imposa un train soutenu et Colour My Fate suivit à trois longueurs, puis on retrouva Moonlight Trader, Warhead à plus de cinq longueurs, Danilo Danilovitch et Cool Cat loin derrière. Au bas de la descente, Daring Dash très facile à l'avant augmenta son avance et au passage de la rue du gouvernement, il comptait au moins quatre longueurs d'avance sur Colour My Fate qui resta 'one pace'. Moonlight Trader perdit du terrain ayant eu sans doute un problème alors que Warhead n'arrivait pas à combler son retard. En revanche, Danilo Danilovitch était presqu'à la hauteur de Warhead.

Daring Dash accéléra au poteau des 300 mètres et il entra dans la dernière ligne droite avec cinq longueurs d'avance. Les autres étaient battus à ce stade de la course et Danilo Danilovitch fut le seul à bien terminer pour chiper la deuxième place à Colour My Fate. Warhead termina quatrième, mais très loin.

Communiqué

SMS PARIAZ
Pariaz péna lévalaz

# KOUMA PLAS OU PARI PEAKPOOL LOR NOU MOBILE APP SAN PAYE SMS

Etap 1:
**LOGIN** lor **mobile app**.

Etap 2:
Tap **Peakpool** pou gagne **racecard** disponib.

Etap 3:
Soizir ou **seval** ek tap lor la **cote**.

Etap 4:
Enba lecran, met **montan ou mise**, soizir **Win** ou **Place**, ek tap **PLACE BET BY APP**. Ou pou recevoir enn **SMS confirmasyon**.

Telesarz App lor:
**www.smspariaz.com/mobile**

SCAN POU MOBILE APP

www.smspariaz.com | 260 3777 | Avoy 'Help' lor 8685

Zwe responsab.
Miner ek kredi interdi.

# PARI

COMMUNIQUE

# MILTIP

People's Tote

**JACKPOT 4**

Jackpot 4 se enn pari kot ou bizin miz lor 4 diferan lekours.
Pou gagne, toule 4 seval bizin fini premie dan zot lekours.

***SMS Format: [Montan]j[Nimero seval]/[Nimero seval]/[Nimero seval]/[Nimero seval]***

**EX: 100j2/3/4/5**

**JACKPOT 6**

Jackpot 6 se enn pari kot ou bizin miz lor 6 diferan lekours.
Tou le 6 seval bizin gagn zot lekours.

***SMS Format: [Montan]j[Nimero seval]/[Nimero seval]/[Nimero seval]/[Nimero seval]/[Nimero seval]/[Nimero seval]***

**EX: 100j5/2/3/5/4/1**

**JACKPOT 8**

Jackpot 8 se enn pari kot ou bizin miz lor 8 diferan lekours.
Tou le 8 seval bizin gagn zot lekours.

***SMS Format: [Montan]j[Nimero seval]/[Nimero seval]/[Nimero seval]/[Nimero seval]/[Nimero seval]/[Nimero seval]/[Nimero seval]/[Nimero seval]***

**EX: 100j5/2/3/5/4/1/6/2**

**PLACEPOT**

Placepot is a bet type where the horses finishing in a 'place' position in 7 different races need to be bet on.To win this bet, the punter's selection must be 'place' on all 7 races.

***SMS Format [Amount]p[Horse No]/[Horse No]/[Horse No]/[Horse No]/[Horse No]/[Horse No]/[Horse No]***

**EX: 100p1/4/5/3/2/5/1**

100p1/4/5,3,2/3,4/2/5/1 for multiple selection

*Servi "," pou met plizier seval dan mem lekours pou Jackpot 4, Jackpot 6 ek Jackpot 8.*

**Examp: 100j5,1/2,3/3,5/5,2/4,2/1,3**

**Scan**

**Telesarz nou aplikasion**

260 4710

"HELP" ON 8844

**WWW.PEOPLESTOTE.COM**

18 Mineurs ek credits interdit

## 12h00 | 1 | THE FOO KUNE FAMILY TROPHY - 1450M | B36

| 5 LAST PERF | NO. | HORSE | STABLE | JOCKEY | CHANCES | WEIGT | DRAW | EQUIP | ODDS | BEST TIME | TIME FACTOR |
|---|---|---|---|---|---|---|---|---|---|---|---|
| 2/1-6-4-7 | 1 | **BON BOYAGE** I | PFK | **B.Bhaugeerothee** | | 61 | 2 | XTA | 1500 | | |
| 0-0-1-2-1 | 2 | **FENCING CAPTAIN** I | PFK | **K.Ramsamy** | ✱✱✱ | 60.5 | 1 | ENA | 210 | | |
| 0-0-0-1-1 | 3 | **MYSTIC MAJESTY** I | VR | **I.Santana** | ✱✱✱ | 60 | 4 | NA | 185 | | |
| 3-2-4-6-6 | 4 | **HIGH KEY** | A.N | **R.Joorawon** | ✱ | 59 | 3 | PHXA | 900 | | |

## 12h30 | 2 | THE CATHAN FAMILY TROPHY - 1365M | B41

| 5 LAST PERF | NO. | HORSE | STABLE | JOCKEY | CHANCES | WEIGT | DRAW | EQUIP | ODDS | BEST TIME | TIME FACTOR |
|---|---|---|---|---|---|---|---|---|---|---|---|
| 0-2-1-1-1 | 1 | **CRESCENT** T | G. | **I.Chisty** | ✱✱✱ | 61 | 2 | NAPS | 125 | | |
| 0-0-0-0-4 | 2 | **LLOYD WRIGHT** | CD | **I.Taka** | ✱✱ | 60 | 1 | NA | 700 | | |
| 0-0-2-6-4 | 3 | **FINE ONE** | SM | **R.Perez** | ✱ | 59.5 | 3 | | 460 | | |
| 9/4-5-6-8 | 4 | **EMERALD BAND** T | VA | **R.Curatolo** | | 58.5 | 4 | NA | 2600 | | |

**Anti-bleeding treatment:** T: Twyblid, I: Infiltration

JACKPOT 8

| 13h00 | 3 | THE CANARAPEN FAMILY TROPHY - 1400M | | | | | | | | | 0-20 |
|---|---|---|---|---|---|---|---|---|---|---|---|
| 5 LAST PERF | NO. | HORSE | STABLE | JOCKEY | CHANCES | WEIGT | DRAW | EQUIP | ODDS | BEST TIME | TIME FACTOR |
| 5-4-6-2-1 | 1 | RIVER HAWK T | G. | N.Nastili | ✱✱✱ | 62(-1.5) | 6 | NAPS | 400 | | |
| 6/8-4-6-3 | 2 | ARNICA MONTANA | A.N | R. Danielson | ✱ | 61.5 | 9 | BHTA | 1200 | | |
| 2/5-4-3-4 | 3 | CAPTAIN'S CONSORT I | PFK | D.Bheekary | ✱✱ | 61 | 2 | NA | 500 | | |
| 0-0-1/2/5 | 4 | GREEK MYTH | SM | B.Bhaugeerothee | ✱✱ | 61 | 10 | NYA | 1400 | | |
| 5/7-2-4-2 | 5 | MALINOIS T | VA | R.Curatolo | ✱✱ | 61 | 3 | SA | 370 | | |
| 1-4/4-1-4 | 6 | WHIPPING BOY I | M | J.Sophie | | 61(-4) | 7 | ZMS | 6000 | | |
| 7-6/5-2-3 | 7 | YOHO MIST TI | AS | K.Ramsamy | ✱✱ | 61 | 1 | NA | 400 | | |
| 4-R/2-6-6 | 8 | BESTDAY OF MYLIFE | CD | Y Jogahir | | 60(-4) | 8 | SNOA | 1000 | | |
| 6-5-5/6-5 | 9 | ARLINGTONS REVENGE | AS | N.Batchameah | | 59.5 | 5 | BN | 3300 | | |
| 3-2-6/7-5 | 10 | HIGH VOLTAGE | AS | R K Chumun | | 53 | 4 | N | 9000 | | |

JACKPOT 8 PLACEPOT

| 13h30 | 4 | THE RAMALINGUM FAMILY TROPHY - 1850M | | | | | | | | | B31 |
|---|---|---|---|---|---|---|---|---|---|---|---|
| 5 LAST PERF | NO. | HORSE | STABLE | JOCKEY | CHANCES | WEIGT | DRAW | EQUIP | ODDS | BEST TIME | TIME FACTOR |
| 3-2-1-3-2 | 1 | AMANCIO T | G. | I.Chisty | ✱✱✱ | 61 | 2 | NAPS | 200 | | |
| 0-0-2-R-1 | 2 | CATCHA DRAGON T | A.N | R. Danielson | ✱✱✱ | 61 | 7 | ZNA | 290 | | |
| 3-4-2/8-7 | 3 | GONNABEALRIGHT I | VR | N.Nastili | | 60(-1.5) | 4 | BNTA | 1400 | | |
| 0-0-0-5-3 | 4 | GRANDE ROSALIE I | CD | I.Taka | ✱ | 58.5 | 5 | NA | 1800 | | |
| 0-0-0-0-3 | 5 | PAI MEI | M | R.Joorawon | ✱✱ | 58.5 | 1 | ZMSA | 400 | | |
| 2-7/6-3-7 | 6 | CITADEL T | VA | R.Curatolo | | 57 | 6 | BA | 1700 | | |
| 0-0-0-8-5 | 7 | ROCK OF EYE | M | S.Rama | | 56.5 | 3 | ZMSTA | 6000 | | |

**Anti-bleeding treatment:** T: Twyblid, I: Infiltration

JACKPOT 8 | JACKPOT 6 | PLACEPOT

## 14h05 — 5 — THE KMK2 TROPHY - 1365M — B51

| 5 LAST PERF | NO. | HORSE | STABLE | JOCKEY | CHANCES | WEIGT | DRAW | EQUIP | ODDS | BEST TIME | TIME FACTOR |
|---|---|---|---|---|---|---|---|---|---|---|---|
| 2/2-3-R-5 | 1 | GRAND VISION T | VA | R.Curatolo | | 61.5 | 6 | NA | 1100 | | |
| 2-2-1-2/3 | 2 | ILLICIT KISS I | VR | I.Santana | ✱✱ | 61 | 5 | A | 330 | | |
| 1-3-3-1-1 | 3 | ALPINE CHALLENGE | PFK | K.Ramsamy | ✱✱ | 60 | 3 | XTA | 335 | | |
| 0-5-1-3-2 | 4 | GRAND BAY T | G. | I.Chisty | ✱✱✱ | 60 | 1 | NAPS | 360 | | |
| 1/4/1-4-3 | 5 | HARDFALLINGRAIN I | CD | I.Taka | | 56.5 | 4 | SA | 620 | | |
| 0-3-1-1-3 | 6 | NOT IN DOUBT I | M | S.Rama | | 54 | 2 | ZMSA | 600 | | |

JACKPOT 8 | JACKPOT 6 | PLACEPOT

## 14h40 — 6 — THE ANJALEY CARPAYE RAMALINGUM MEMORIAL TROPHY - 1600M — S. Cond.

| 5 LAST PERF | NO. | HORSE | STABLE | JOCKEY | CHANCES | WEIGT | DRAW | EQUIP | ODDS | BEST TIME | TIME FACTOR |
|---|---|---|---|---|---|---|---|---|---|---|---|
| 0-0-0-3-10 | 1 | FATEFUL DAY I | SM | R.Perez | | 57 | 2 | | 1050 | | |
| 3/4-4-5-6 | 2 | FREE TO WIN I | VR | I.Santana | ✱ | 57 | 4 | XA | 700 | | |
| 0-0-0-3-4 | 3 | LETS PLAY POKER I | CD | I.Taka | ✱✱✱ | 55 | 3 | NTA | 220 | | |
| 1/7-5-R-4 | 4 | WILLIAMTHEFIGHTER I | VR | N.Nastili | ✱✱ | 53(-1.5) | 1 | NA | 200 | | |

**Anti-bleeding treatment:** T: Twyblid, I: Infiltration

JACKPOT 8 | JACKPOT 6 | JACKPOT 4 | PLACEPOT

## 15h15 — 7 — THE TANGAVEL RAMALINGUM MEMORIAL TROPHY - 1500M — B46

| 5 LAST PERF | NO. | HORSE | STABLE | JOCKEY | CHANCES | WEIGT | DRAW | EQUIP | ODDS | BEST TIME | TIME FACTOR |
|---|---|---|---|---|---|---|---|---|---|---|---|
| 1-1-2/4-1 | 1 | SUPERIOR FORCE | PFK | K.Ramsamy | ✱✱✱ | 61.5 | 5 | TA | 360 | | |
| 0-0-0-1-6 | 2 | NATIONAL AWARD | RG | R.Joorawon | ✱✱✱ | 61 | 2 | NA | 350 | | |
| 0-3-2-2-1 | 3 | MONUMENTAL T | G. | I.Chisty | ✱✱ | 60.5 | 3 | NAPS | 350 | | |
| 4/2-3-6-5 | 4 | QUATRO FIVE SIX I | SM | B.Bhaugeerothee | | 60.5 | 1 | XA | 400 | | |
| 3-4-4-2-2 | 5 | WUGUG T | G. | N.Nastili | | 60(-1.5) | 4 | SNAPS | 500 | | |

JACKPOT 8 | JACKPOT 6 | JACKPOT 4 | PLACEPOT

## 15h50 — 8 — THE KISNAH RAMALINGUM MEMORIAL TROPHY - 1400M — B66

| 5 LAST PERF | NO. | HORSE | STABLE | JOCKEY | CHANCES | WEIGT | DRAW | EQUIP | ODDS | BEST TIME | TIME FACTOR |
|---|---|---|---|---|---|---|---|---|---|---|---|
| 4-2-3-2-3 | 1 | XAVION | PFK | R.Curatolo | ✱ | 62 | 2 | NXTA | 500 | | |
| 1-R/2-4-2 | 2 | GLOBAL GLORY | SM | R.Perez | ✱✱ | 60 | 1 | NA | 380 | | |
| 0-3-3-1-1 | 3 | ZOOMIE T | G. | I.Chisty | ✱✱✱ | 60 | 4 | NAPS | 210 | | |
| New | 4 | WILLIAM RUFUS | VR | I.Santana | ✱ | 58 | 5 | B1XA | 550 | | |
| 0-0-0-0-2 | 5 | SPELLING BEE | CD | I.Taka | ✱ | 56 | 3 | NDA | 580 | | |

**Anti-bleeding treatment:** T: Twyblid, I: Infiltration

JACKPOT 8 | JACKPOT 6 | JACKPOT 4 | PLACEPOT

## 16h25 — 9 — THE RACETIME TROPHY - 1850M — M. Stakes

| 5 LAST PERF | NO. | HORSE | STABLE | JOCKEY | CHANCES | WEIGT | DRAW | EQUIP | ODDS | BEST TIME | TIME FACTOR |
|---|---|---|---|---|---|---|---|---|---|---|---|
| 4/4-3-6-3 | 1 | HOLY WARRIOR | VA | R.Curatolo | * | 57 | 4 | BNA | 2000 | | |
| 3-8/1-7-2 | 2 | TRANSONIC | SM | R.Perez | * * | 57 | 1 | XTA | 215 | | |
| 4-3-4-2-1 | 3 | FIREFLARE I | CD | I.Taka | * * * | 53 | 2 | NA | 170 | | |
| 6-3-5/5-4 | 4 | LAMBORGHREENI | JA | S.Rama | | 53 | 3 | BA | 1050 | | |

JACKPOT 8 | JACKPOT 6 | JACKPOT 4 | PLACEPOT

## 17h00 — 10 — THE ALBERT MOONEY PLATE - 1365M — 0-25

| 5 LAST PERF | NO. | HORSE | STABLE | JOCKEY | CHANCES | WEIGT | DRAW | EQUIP | ODDS | BEST TIME | TIME FACTOR |
|---|---|---|---|---|---|---|---|---|---|---|---|
| New | 1 | BLUE RIBBON DAY | JA | N.Batchameah | * | 61.5 | 2 | A | 470 | | |
| 3/3-2-2-2 | 2 | CIDER HOUSE RULES I | CD | I.Taka | * * * | 61.5 | 5 | NA | 255 | | |
| 0-0-0--0-5 | 3 | PAVED WITH GOLD T | G. | I.Chisty | | 61.5 | 3 | NAPS | 670 | | |
| 0-0-0-4-4 | 4 | KOLA TONIC | VR | I.Santana | * * * | 60.5 | 4 | BTA | 280 | | |
| 0-2-2-7-4 | 5 | NORDIC PRINCE T | VA | R.Curatolo | * * * | 60.5 | 1 | A | 500 | | |

**Anti-bleeding treatment:** T: Twyblid, I: Infiltration

COMMUNIQUÉ

People's Tote

# SCAN TO PAY DIREK LOR OU KOMPT

Zis 3 étap:

Étap 01
Visit:
www.peoplestote.com/zwennpay

Étap 02
Met ou numero telefonn ek montant.

Étap 03
Scan ou QR code personel via ou applikasyon bancaire.

Powered by Zwenn Pay

DEPO DIREK EK SAN TRAKA

www.peoplestote.com

Servis Kliyan
260-4710

Pou plus info et explication avoy '**help**' lor **8844**

18
Mineurs ek kredit interdit

---

Communiqué

Install Nou App

SCAN MWA

Telesarz mobile app lor www.peoplestote.com

People's Tote

## PEOPLE'S TOTE CHANNEL!

SCAN MWA

Follow us

260 4710

www.peoplestote.com

Mineurs ek kredit interdit

# 1 — THE FOO KUNE FAMILY TROPHY

**PRIX :** 1er: Rs.95450 - 2e: Rs. 37950 - 3e: Rs. 18400 - 4e: Rs. 11500 .

**1450 mètres** — **12h00** — **BENCHMARK 36**

## 1 — BON BOYAGE (P. FOO KUNE) [RATING 36]

h.b S.AF 7yrs by TRIPPI (USA) - PRINCESS MILO

| LIGNE | POIDS | JOCKEY |
|---|---|---|
| 2 | 61 | B.Bhaugeerothee |

XTA

Palmarès: S.AF form: 7-0-4 || MRU form: 10-3-4 - Won on 990(1)1365(1)1400(1)

| Date | Ref. | Dist. & Rat. | Jockey | Equip | Hcp | Open odds | Close odds | Ligne | 600 | 300 | 150 | BUT | Margin | Winner (*Second) | Finish Time | Last 600m | Rating | Piste | KG | Comments |
|---|---|---|---|---|---|---|---|---|---|---|---|---|---|---|---|---|---|---|---|---|
| 14.08.21 | - | 1200 | K DE MELO | | 60 | - | - | 12 | - | 2 | - | 3 | 2.05 | Voldemort | 79.29 | - | - | - | - | Moved up - outrun |
| 04.09.21 | - | 1200 | R FOURIE | | 58 | - | - | 4 | - | 1 | - | 5 | 6.65 | Silent Trigger | 78.21 | - | - | - | - | Showed - resp noise |
| 14.09.21 | - | 1250 | K DE MELO | | 58 | - | - | 5 | - | 2 | - | 5 | 1.70 | Winchester Mansion | 76.05 | - | - | - | - | Showed - resp noise |
| 16.11.21 | - | 1200 | S KHUMALO | | 60 | - | - | 9 | - | 1 | - | 2 | 1.25 | Let It Burn | 72.78 | - | - | - | - | Led,outrun-resp ns |
| 04.12.21 | - | 1200 | A MARCUS | | 60 | - | - | 4 | - | 1 | - | 2 | 1.50 | Surjay | 73.27 | - | - | - | - | Tried hard - outrun |
| 08.01.22 | - | 1400 | S KHUMALO | | 59 | - | - | 8 | - | 1 | - | 3 | 2.75 | Pomodoroâ s Jet | 86.56 | - | - | - | - | Led,outrun-rsp nois |
| 10.06.23 | 133 | 1400 [0-26] | B.Sooful | ANT1 | 61 | 550 | 380 | 2 | 2 | 2 | 3 | 4 | 7,85 | Hardfallingrain | 1.26.31 | 37,23 | 26 | N2.9 | 505 | Will improve |
| 01.07.23 | 158 | 1400 [B31] | M.De Oliveira | ANT | 58.5 | 330 | 290 | 1 | 1 | 1 | 1 | 1 | 3,50 | *Stone Circle | 1.26.07 | 36,02 | 26 | N2.8 | 505 | Easy |
| 22.07.23 | 188 | 1400 [B36] | M.De Oliveira | ANT | 59 | 350 | 290 | 6 | - | 5 | 10 | 10 | Loin | Captain Cola | TPE | TPE | 32 | N2.8 | 508 | Chocked up |
| 26.08.23 | 257 | 1365 [B36] | M.De Oliveira | ATX | 59 | 175 | 400 | 5 | 1 | 1 | 1 | 1 | 0.85 | *Partner In Crime | 1.23.59 | 35.94 | 32 | N2.8 | 503 | Held on |
| 23.09.23 | 293 | 1365 [B36] | M.De Oliveira | ATX | 61 | 290 | 475 | 2 | 2 | 2 | 4 | 4 | 4.35 | Hardfallingrain | 1.23.09 | 36.49 | 36 | N2.7 | 509 | Sat 2nd - inquiry |
| 21.10.23 | 343 | 1400 [B36] | B.Bhaugeerothee | ATX | 61 | 700 | 420 | 5 | 3 | 3 | 2 | 2 | 2.70 | Warrior Captain | 1.25.45 | 37.23 | 36 | N2.8 | 504 | Failed to lead - o/paced |
| 02.08.25 | 15 | 990 [B41] | D.Mansour | TXA | 58.5 | 240 | 280 | 5 | 1 | 1 | 1 | 1 | 1.75 | *Ziva La Winter | 55.96 | 33.85 | 36 | N2.8 | 524 | Easy lead. |
| 16.08.25 | 34 | 1500 [B46] | D.Mansour | TXA | 58.5 | 220 | 330 | 1 | 1 | 1 | 3 | 6 | 7.85 | Babylon | 1.33.26 | 38.75 | 41 | N2.8 | 522 | Led. Could not sustain efforts. |
| 27.09.25 | 77 | 1650 [B41] | B.Sooful | XTA | 59.5 | 2000 | 3300 | 3 | 3 | 3 | 4 | 4 | Loin | Brave Bomber | 1.44.30 | 40.35 | 38 | N2.8 | 524 | Faded 400m. |
| 25.10.25 | 108 | 1365 [B41] | K.Ramsamy | XTA | 59.5 | 1000 | 460 | 5 | 1 | 1 | 4 | 7 | 11.55 | Monumental | 1.23.82 | 37.91 | 38 | N2.8 | 516 | Led. Gave ground 300m. |

**Une grosse déception lors de sa dernière sortie. A bénéficié d'un petit break qui lui a été bénéfique.**

## 2 — FENCING CAPTAIN (P. FOO KUNE) [RATING 35] ✱✱✱

h.b S.AF 4yrs by CAPTAIN OF ALL - ARIKARA

| LIGNE | POIDS | JOCKEY |
|---|---|---|
| 1 | 60.5 | K.Ramsamy |

ENA

Palmarès: S.AF form: 8-0-5 || MRU form: 3-2-1 - Won on 990(2)

| Date | Ref. | Dist. & Rat. | Jockey | Equip | Hcp | Open odds | Close odds | Ligne | 600 | 300 | 150 | BUT | Margin | Winner (*Second) | Finish Time | Last 600m | Rating | Piste | KG | Comments |
|---|---|---|---|---|---|---|---|---|---|---|---|---|---|---|---|---|---|---|---|---|
| 09.03.24 | - | 1000 | KEANEN STEYN | A | 60 | 20/1 | 66/1 | 8 | - | - | - | 9 | 6.75 | African Prince | 61.47 | - | - | - | - | |
| 25.07.24 | - | 1000 | KEANEN STEYN | A | 60 | 14/1 | 25/1 | 8 | - | - | - | 3 | 1.75 | Walk With Me | 59.46 | - | - | - | - | |
| 23.08.24 | - | 1000 | KEANEN STEYN | A | 58 | 28/10 | 5/1 | 5 | - | - | - | 4 | 2.3 | Across The Bow | 58.92 | - | - | - | - | |
| 31.08.24 | - | 1000 | M.MJOKA | A | 60 | 7/2 | 33/20 | 2 | - | - | - | 2 | 0.3 | Dawn Till Dusk | 60.44 | - | - | - | - | |
| 10.09.24 | - | 1000 | RICHARD FOURIE | A | 58 | 91/100 | 4/10 | 3 | - | - | - | 2 | 0.3 | Peregrine Falcon | 59.69 | - | 80 | - | - | |
| 05.10.24 | - | 1000 | RICHARD FOURIE | A | 59 | 28/10 | 14/10 | 2 | - | - | - | 3 | 1.7 | Bagatelle Flash | 58.59 | - | 84 | - | - | |
| 02.11.24 | - | 1000 | CORNE ORFFER | A | 59 | 28/10 | 18/10 | 2 | - | - | - | 6 | 2.9 | Elizabedi Gold | 58.47 | - | 83 | - | - | |
| 04.12.24 | - | 1000 | W. BAMBISO | A | 62 | 33/20 | 4/1 | 8 | - | - | - | 5 | 4.45 | Elsinore | 60.58 | - | 80 | - | - | |
| 09.08.25 | 22 | 990 [0-26] | D.Mansour | EA | 61 | 380 | 280 | 4 | 2 | 2 | 1 | 1 | 1.15 | *Nordic Prince | 56.75 | 33.88 | 26 | N2.8 | 462 | Well ridden. More to come. |
| 30.08.25 | 41 | 1365 [B36] | D.Mansour | EZNA | 58 | 260 | 575 | 2 | 1 | 1 | 2 | 2 | 1.10 | Crescent | 1.21.91 | 34.99 | 30 | N2.8 | 465 | Led. Not disgraced. |
| 27.09.25 | 72 | 990 [B36] | K.Ramsamy | ENA | 58 | 150 | 145 | 2 | 1 | 1 | 1 | 1 | 5.35 | *Short Cut | 55.49 | 33.83 | 30 | N2.8 | 464 | Easy lead. Too strong this field. |

**A sensiblement progressé au niveau de la condition. Un candidat principal pour la gagne.**

## 3 — MYSTIC MAJESTY (V.RUHEE) [RATING 34] ✱✱✱

h.b S.AF 4yrs by CANFORD CLIFFS (IRE) - MAIAN MAGIC

| LIGNE | POIDS | JOCKEY |
|---|---|---|
| 4 | 60 | I.Santana |

NA

Palmarès: S.AF form: 5-0-2 || MRU form: 2-2-0 - Won on 990(2)

| Date | Ref. | Dist. & Rat. | Jockey | Equip | Hcp | Open odds | Close odds | Ligne | 600 | 300 | 150 | BUT | Margin | Winner (*Second) | Finish Time | Last 600m | Rating | Piste | KG | Comments |
|---|---|---|---|---|---|---|---|---|---|---|---|---|---|---|---|---|---|---|---|---|
| 18.05.24 | - | 1200 | SEAN VEALE | A | 60 | 20/1 | 40/1 | 11 | - | - | - | 5 | 7.45 | Eight On Eighteen | 72.82 | - | - | - | - | |
| 22.06.24 | - | 1400 | RICHARD FOURIE | A | 60 | 14/1 | 16/1 | 6 | - | - | - | 3 | 2.75 | Sail The Seas | 91.23 | - | - | - | - | |
| 24.07.24 | - | 1250 | M.Winnaar | A | 60 | 11/2 | 8/1 | 9 | - | - | - | 5 | 3.75 | Please Be True | 78.55 | - | - | - | - | |
| 10.09.24 | - | 1250 | RICHARD FOURIE | A | 59 | 18/10 | 14/10 | 6 | - | - | - | 4 | 1.75 | Twentytwentyvision | 76.61 | - | 82 | - | - | |
| 05.10.24 | - | 1250 | A.Mgudlwa | A | 60 | 11/2 | 6/1 | 5 | - | - | - | 9 | 6.85 | Sir Korski | 76.84 | - | 82 | - | - | |
| 04.10.25 | 89 | 990 [B31] | I.Santana | A | 58.5 | 320 | 310 | 4 | 4 | 4 | 3 | 1 | 0.60 | *Mystery Cache | 56.08 | 34.00 | 26 | N2.8 | - | Suited by hot pace. Finished strongly. |
| 25.10.25 | 102 | 990 [B31] | I.Santana | NA | 60 | 250 | 175 | 5 | 2 | 2 | 1 | 1 | 3.00 | *Alaskan Night | 55.45 | 34.13 | 29 | N2.8 | 477 | Promising sort. More to come. |

**Invaincu en deux sorties sur 990m. Aborde les 1450m avec ambitions. Sera un os dur pour ses adversaires.**

| 4 | HIGH KEY (A. NAGADOO) [RATING 32] | LIGNE | POIDS | JOCKEY |
|---|---|---|---|---|
| | h.b S.AF 10yrs by GIMMETHEGREENLIGHT (AUS) - KI MAGEE (BRZ) PHXA | 3 | 59 | R.Joorawon |

Palmarès: S.AF form: 8-1-5 - Won on 1600(1) || MRU form: 37-6-17 - Won on 1500(3)1600(1)1850(2)

| | | | | | | | | | | | | | | | | | | | | |
|---|---|---|---|---|---|---|---|---|---|---|---|---|---|---|---|---|---|---|---|---|
| 13.05.23 | 97 | 1500 [B46] | J.Allyhosain | DHSU | 59 | 900 | 1000 | 2 | 5 | 3 | 4 | 4 | 8,25 | Transonic | 1.34.10 | 36,07 | 42 | N2.8 | 439 | Far 4th |
| 24.06.23 | 1410 | 1600 [B46] | R.Perez | DHSU | 59 | 1600 | 3500 | 9 | 10 | 10 | 9 | 9 | Loin | Magnum P I | 1.40.35 | TPE | 42 | N2.8 | 430 | Outpaced |
| 22.07.23 | 183 | 1850 [B41] | J.Allyhosain | DHSU | 61.5 | 1000 | 1500 | 3 | - | 5 | 5 | 5 | Loin | Divergent | 1.58.41 | TPE | 42 | N2.8 | 432 | No threat |
| 19.08.23 | 241 | 1850 [B36] | S.Bussunt | @B+NT | 62 | 1400 | 800 | 1 | 5 | 6 | 6 | 6 | Loin | Prospector | 1.58.75 | TPE | 38 | N2.8 | 436 | No show |
| 16.09.23 | 284 | 1850 [B41] | J.Allyhosain | ADNOP | 59.5 | 290 | 170 | 1 | 4 | 4 | 2 | 2 | 1.15 | Taking Silk | 1.56.91 | 37.57 | 38 | N2.7 | 438 | Inside run - tried hard |
| 21.10.23 | 344 | 1600 [B46] | A. Roy | ADNP | 55.5 | 1000 | 1300 | 5 | 5 | 5 | 5 | 5 | 4.60 | Karoo Lark | 1.38.91 | 37.90 | 38 | N2.8 | 433 | Failed to threaten |
| 04.11.23 | 367 | 1650 [B36] | A. Roy | B+DN | 60 | - | - | | - | - | - | SCR | - | - | - | - | 37 | N2.8 | 431 | Scratched |
| 17.12.23 | 4610 | 1600 [B41] | A. Roy | AB+DEN | 59 | 280 | 500 | 6 | - | 4 | 2 | 2 | 0.40 | Paddingtons Luck | 1.38.98 | 34.41 | 37 | N2.7 | 438 | Hanging in at finish |
| 31.08.24 | 188 | 1500 [B36] | B.Goolgar | AHOPX | 55 | 550 | 600 | 1 | 6 | 4 | 1 | 1 | 7.15 | *Babylon | 1.31.60 | 35.02 | 32 | N2.9 | 447 | Won going away |
| 14.09.24 | 207 | 1850 [B46] | - | AHPX | 59 | - | - | - | - | - | - | SCR | - | - | - | - | 41 | N2.8 | 443 | Scratched |
| 06.10.24 | 247 | 1500 [B46] | R.Joorawon | AHPX | 58.5 | 420 | 250 | 4 | - | - | - | 1 | 1.75 | *In With A Chance | 1.30.90 | 36.44 | 41 | N2.8 | 442 | Hanging in severely - still won |
| 16.08.25 | 34 | 1500 [B46] | I.Taka | PHXA | 58.5 | 1600 | 400 | 6 | 6 | 6 | 4 | 3 | 3.30 | Babylon | 1.32.44 | 36.26 | 44 | N2.8 | 439 | Followed off pace. Flying finish. |
| 30.08.25 | 42 | 1500 [B41] | R.Joorawon | PHXA | 58.5 | 400 | 260 | 5 | 6 | 4 | 2 | 2 | 0.50 | Opague | 1.33.55 | 36.61 | 36 | N2.8 | 440 | Looked winner 200m. Hung in badly. |
| 04.10.25 | 83 | 1600 [B36] | R. Danielson | HPXA | 61 | 550 | 800 | 5 | 8 | 7 | 3 | 4 | 8.25 | Cumbre Vieja | 1.38.25 | 36.69 | 36 | N2.8 | - | No clear run 400m. Hanging in. |
| 25.10.25 | 103 | 1850 [B36] | N.Batchameah | HXA | 61 | 720 | 1800 | 5 | 9 | 8 | 7 | 6 | 9.45 | Master Of Mystery | 1.56.29 | 37.49 | 36 | N2.8 | 441 | Not striding out. |
| 08.11.25 | 117 | 1600 [B31] | B.Ecroignard | HPXA | 58 | 900 | 1000 | 6 | 6 | 6 | 6 | 6 | 9.20 | Master Of Mystery | 1.42.47 | 37.34 | 33 | N2.9 | 441 | Slow. Raced fiercely early stages. |

**Retrouve des jeunes compétiteurs sur sa route. Difficile de lui accorder une première chance dans ce lot.**

# L'ANALYSE

## Mystic Majesty

Fencing Captain, ne cesse de monter en puissance. Sa condition s'est nettement améliorée et son entourage affiche une confiance grandissante. Avec les bons réglages, il apparaît comme un candidat sérieux pour la victoire et pourrait imposer son rythme dans les moments clés. Mystic Majesty reste l'invaincu du lot, parfait en deux sorties sur 990m. Cette fois, il s'attaque aux 1450m avec une vraie ambition. Plus long, plus tactique, mais il possède suffisamment de classe pour être un os dur à croquer pour ses adversaires.High Key, de son côté, devra composer avec des jeunes compétiteurs affûtés. Son expérience joue en sa faveur, mais dans ce petit champ relevé, difficile de lui accorder une première chance. Il devra sortir le grand jeu pour se mêler à la lutte finale.

| PLACE | BEST TIME | OUTSIDER |
|---|---|---|
| FENCING CAPTAIN | BON BOYAGE | HIGH KEY |
| | FENCING CAPTAIN | |
| | MYSTIC MAJESTY | |

# DEVINEZ LES TOP 3

| 1 | STATISTIQUES 2025 | | | | | | | | | | | | |
|---|---|---|---|---|---|---|---|---|---|---|---|---|---|
| | LES LIGNES GAGNANTES | | | | | | | | | | | | |
| | LIGNES | 1 | 2 | 3 | 4 | 5 | 6 | 7 | 8 | 9 | 10 | 11 | 12 |
| | COURSE 1 | 4 | 1 | 3 | 3 | 0 | 0 | 2 | 0 | 0 | 0 | 0 | 0 |

## GALLOPS for Race 1 [Saturday, 06 December]

| | JOCKEY | DATE | SPLIT TIME 200P | 2400P | 2200P | 600M | 400M | 200M | Equip. | Commentaires |
|---|---|---|---|---|---|---|---|---|---|---|
| 1 | BON BOYAGE | | | | | | | | | |
| | | 15.11.25 | 11.44 | 11.44 | 12.23 | 35.11 | 23.67 | 12.23 | | Leg Acc |
| | | 19.11.25 | 11.65 | 11.65 | 12.23 | 35.53 | 23.88 | 12.23 | | Lib |
| | | 26.11.25 | 14.12 | 14.12 | - | - | 28.24 | 14.12 | | Lib |
| | K RAMSAMY | 03.12.25 | - | - | 12.31 | - | 24.62 | 12.31 | | LIB |
| 2 | FENCING CAPTAIN | | | | | | | | | |
| | | 15.11.25 | 13 | 13 | 12.17 | 38.17 | 25.17 | 12.17 | | Lib |
| | K RAMSAMY | 19.11.25 | 11.55 | 11.55 | 12.58 | 35.68 | 24.13 | 12.58 | | Lib |
| | K RAMSAMY | 26.11.25 | 12.94 | 12.94 | 14.36 | 40.24 | 27.3 | 14.36 | | Retenu |
| | K RAMSAMY | 03.12.25 | 13.32 | 13.32 | 11.45 | 38.09 | 24.77 | 11.45 | | LIB |
| 3 | MYSTIC MAJESTY | | | | | | | | | |
| | I SANTANA | 21.11.25 | 11.14 | 11.14 | 12.49 | 34.77 | 23.63 | 12.49 | | Leg Acc |
| | I SANTANA | 25.11.25 | 12.18 | 12.18 | 12.87 | 37.23 | 25.05 | 12.87 | | Lib |
| | I SANTANA | 28.11.25 | 11.7 | 11.7 | 11.2 | 34.6 | 22.9 | 11.2 | | Leg Acc |
| | I SANTANA | 02.12.25 | 12.2 | 12.2 | 11.57 | 35.97 | 23.77 | 11.57 | | Leg acc |
| 4 | HIGH KEY | | | | | | | | | |
| | B ECROIGNARD | 28.11.25 | 12.43 | 12.43 | 13.29 | 38.15 | 25.72 | 13.29 | | Lib |
| | R DANIELSON | 02.12.25 | 14.28 | 14.28 | 12.98 | 41.54 | 27.26 | 12.98 | | Ret |

| 2 | STATISTIQUES 2025 | | | | | | | | | | | | |
|---|---|---|---|---|---|---|---|---|---|---|---|---|---|
| | LES LIGNES GAGNANTES | | | | | | | | | | | | |
| | LIGNES | 1 | 2 | 3 | 4 | 5 | 6 | 7 | 8 | 9 | 10 | 11 | 12 |
| | COURSE 2 | 0 | 5 | 1 | 3 | 3 | 1 | 0 | 0 | 0 | 0 | 0 | 0 |

## GALLOPS for Race 2 [Saturday, 06 December]

| | JOCKEY | DATE | SPLIT TIME 200P | 2400P | 2200P | 600M | 400M | 200M | Equip. | Commentaires |
|---|---|---|---|---|---|---|---|---|---|---|
| 1 | CRESCENT | | | | | | | | | |
| | M NUNES | 15.11.25 | 13.07 | 13.07 | 14.05 | 40.19 | 27.12 | 14.05 | | Lib |
| | I CHISTY | 28.11.25 | 12.57 | 12.57 | 11.31 | 36.45 | 23.88 | 11.31 | | Leg Acc |
| | I CHISTY | 02.12.25 | 13.05 | 13.05 | 11.32 | 37.42 | 24.37 | 11.32 | | |
| 2 | LLOYD WRIGHT | | | | | | | | | |
| | C VEERAPPEN | 11.11.25 | 14.46 | 14.46 | 12.59 | 41.51 | 27.05 | 12.59 | | Lib |
| | C SEGEON | 19.11.25 | 11.16 | 11.16 | 12.19 | 34.51 | 23.35 | 12.19 | | Lib encie Spirito Selvaggio |
| | C SEGEON | 25.11.25 | 11.31 | 11.31 | 12.94 | 35.56 | 24.25 | 12.94 | | Leg Acc b.a.b Spirito Selvaggio |
| | I TAKA | 02.12.25 | 13.18 | 13.18 | 12.15 | 38.51 | 25.33 | 12.15 | | Leg acc |
| 3 | FINE ONE | | | | | | | | | |
| | R PEREZ | 21.11.25 | 12.37 | 12.37 | 13.11 | 37.85 | 25.48 | 13.11 | | Lib |
| | B BHAUGEEROTHEE | 25.11.25 | 12.03 | 12.03 | 13.4 | 37.46 | 25.43 | 13.4 | | Leg Acc |
| | N OODITH | 28.11.25 | 12.18 | 12.18 | 10.57 | 34.93 | 22.75 | 10.57 | | Leg Acc encie Lava Burst |
| | B BHAUGEEROTHEE | 02.12.25 | 12.14 | 12.14 | 11.71 | 35.99 | 23.85 | 11.71 | | leg acc |
| 4 | EMERALD BAND | | | | | | | | | |
| | D BHEEKARY | 14.11.25 | 11.45 | 11.45 | 12.53 | 35.43 | 23.98 | 12.53 | | Lib |
| | D BHEEKARY | 21.11.25 | 11.9 | 11.9 | 13.27 | 37.07 | 25.17 | 13.27 | | Leg Acc |
| | D BHEEKARY | 25.11.25 | 11.65 | 11.65 | 12.05 | 35.35 | 23.7 | 12.05 | | Leg Acc |
| | R CURATOLO | 02.12.25 | 13.78 | 13.78 | 11.58 | 39.14 | 25.36 | 11.58 | | |

# 2 — THE CATHAN FAMILY TROPHY

**PRIX :** 1er: Rs.100050 - 2e: Rs. 39100 - 3e: Rs. 19550 - 4e: Rs. 11500 .

**12h30** | **1365 mètres** | **BENCHMARK 41**

## 1 — CRESCENT (GUJADHUR) [RATING 41] ✱✱✱

h.b S.AF 4yrs by LEGISLATE - EARTH'S ORBIT

| LIGNE | POIDS | JOCKEY |
|---|---|---|
| 2 | 61 | I.Chisty |

NAPS

Palmarès: S.AF form: 7-0-4 || MRU form: 4-3-1 - Won on 990(1)1365(2)

| Date | Ref. | Dist. & Rat. | Jockey | Equip | Hcp | Open odds | Close odds | Ligne | 600 | 300 | 150 | BUT | Margin | Winner (*Second) | Finish Time | Last 600m | Rating | Piste | KG | Comments |
|---|---|---|---|---|---|---|---|---|---|---|---|---|---|---|---|---|---|---|---|---|
| 25.07.24 | - | 1000 | C.Orffer | A | 60 | 20/1 | 33/1 | 4 | - | - | - | 8 | 12.25 | Walk With Me | 61.21 | - | - | - | - | |
| 10.09.24 | - | 1000 | JP.van derMerwe | A | 58 | 25/1 | 50/1 | 4 | - | - | - | 4 | 1.6 | Peregrine Falcon | 59.9 | - | - | - | - | |
| 05.10.24 | - | 1250 | JP.van derMerwe | A | 60 | 9/2 | 25/1 | 4 | - | - | - | 3 | 0.35 | Sir Korski | 75.8 | - | - | - | - | |
| 05.11.24 | - | 1200 | G.van Niekerk | A | 60 | 28/10 | 2/1 | 3 | - | - | - | 8 | 12.3 | Golden Destiny | 75.18 | - | 83 | - | - | |
| 26.11.24 | - | 1400 | JP.van derMerwe | A | 60 | 9/2 | 20/1 | 9 | - | - | - | 6 | 3.85 | King's Quest | 88.22 | - | 83 | - | - | |
| 28.12.24 | - | 1400 | JP.van derMerwe | A | 60 | 10/1 | 14/1 | 7 | - | - | - | 2 | 0.3 | My Archangel | 86.7 | - | 79 | - | - | |
| 11.02.25 | - | 1600 | JP.van derMerwe | A | 60.5 | 4/1 | 28/10 | 9 | - | - | - | 3 | 4.5 | Landoftherisingsun | 100.83 | - | 80 | - | - | |
| 02.08.25 | 12 | 990 [0-25] | M.Nunes | N | 61 | 400 | 380 | 5 | 4 | 4 | 3 | 2 | 2.80 | Mind Map | 55.85 | 33.53 | 26 | N2.8 | 475 | Raced green. Wide on turn |
| 16.08.25 | 33 | 990 [B31] | M.Nunes | N | 58.5 | 230 | 165 | 4 | 2 | 1 | 1 | 1 | 3.70 | *Vartacus | 56.22 | 34.44 | 26 | N2.8 | 482 | Insisted for the lead. Good win. |
| 30.08.25 | 41 | 1365 [B36] | M.Nunes | NA | 58 | 210 | 230 | 3 | 2 | 2 | 1 | 1 | 1.10 | *Fencing Captain | 1.21.72 | 34.72 | 30 | N2.8 | 482 | Confident jockeyship. More to come. |
| 18.10.25 | 93 | 1365 [B36] | M.Nunes | NAPS | 60 | 160 | 130 | 5 | 1 | 1 | 1 | 1 | 6.35 | *River Hawk | 1.22.23 | 35.32 | 34 | N2.8 | 481 | Won without moving a muscle. |

**Affiche la grande forme. Sera encore une nouvelle fois redoutable. Vise la passe de 4.**

## 2 — LLOYD WRIGHT (C.DABY) [RATING 39] ✱✱

h.b S.AF 4yrs by FUTURA - BELLA RAGAZZA

| LIGNE | POIDS | JOCKEY |
|---|---|---|
| 1 | 60 | I.Taka |

NA

Palmarès: S.AF form: 5-1-1 - Won on 1400(1) || MRU form: 1-0-1

| Date | Ref. | Dist. & Rat. | Jockey | Equip | Hcp | Open odds | Close odds | Ligne | 600 | 300 | 150 | BUT | Margin | Winner (*Second) | Finish Time | Last 600m | Rating | Piste | KG | Comments |
|---|---|---|---|---|---|---|---|---|---|---|---|---|---|---|---|---|---|---|---|---|
| 10.10.24 | - | 1200 | MALESELA KATJEDI | A | 59 | 33/1 | 50/1 | 8 | - | - | - | 8 | 13 | Pennsylvania | 71.46 | - | - | - | - | |
| 26.10.24 | - | 1160 | MALESELA KATJEDI | A | 59 | 75/1 | 125/1 | 6 | - | - | - | 3 | 4.5 | Grey Jet | 70.22 | - | - | - | - | |
| 14.11.24 | - | 1200 | MALESELA KATJEDI | A | 59 | 8/1 | 14/1 | 8 | - | - | - | 6 | 7 | Drivelikeamaster | 75.85 | - | - | - | - | |
| 05.12.24 | - | 1400 | PHILASANDE MXOLI | A | 59 | 20/1 | 25/1 | 9 | - | - | - | 1 | -0.9 | *Spy Story | 81.47 | - | 80 | - | - | |
| 11.01.25 | - | 1400 | CHASE MAUJEAN | A | 58 | 66/1 | 125/1 | 2 | - | - | - | 9 | 29 | Greaterix | 91.59 | - | 80 | - | - | |
| 25.10.25 | 108 | 1365 [B41] | C.Segeon | NA | 60.5 | 600 | 480 | 3 | 5 | 7 | 7 | 4 | 10.00 | Monumental | 1.23.58 | 37.12 | 40 | N2.8 | 486 | Lame off fore. |

**Mal piloté lors de sa première course chez nous. Cette mise en jambes lui a été bénéfique. Peut accrocher une place.**

## 3 — FINE ONE (S.MAHADIA) [RATING 38] ✱

h.a S.AF 4yrs by ONE WORLD - DAYDREAM BELIEVER

| LIGNE | POIDS | JOCKEY |
|---|---|---|
| 3 | 59.5 | R.Perez |

Palmarès: S.AF form: 9-1-2 - Won on 900(1) || MRU form: 3-0-2

| Date | Ref. | Dist. & Rat. | Jockey | Equip | Hcp | Open odds | Close odds | Ligne | 600 | 300 | 150 | BUT | Margin | Winner (*Second) | Finish Time | Last 600m | Rating | Piste | KG | Comments |
|---|---|---|---|---|---|---|---|---|---|---|---|---|---|---|---|---|---|---|---|---|
| 29.11.23 | - | 800 | T.Godden | A | 60 | 83/100 | 11/10 | 1 | - | - | - | 2 | 0.75 | Ibhele | 47.57 | - | - | - | - | |
| 24.12.23 | - | 900 | T.Godden | A | 60 | 3/10 | 3/10 | 6 | - | - | - | 1 | -2.3 | *Grovefield | 52.26 | - | - | - | - | |
| 04.02.24 | - | 1000 | T.Godden | A | 60 | 7/2 | 9/4 | 5 | - | - | - | 3 | 0.45 | Just Reckless | 57.17 | - | - | - | - | |
| 06.04.24 | - | 1160 | T.Godden | A | 60 | 25/1 | 80/1 | 5 | - | - | - | 8 | 11 | Fire Attack | 70.38 | - | - | - | - | |
| 28.04.24 | - | 1100 | T.Godden | A | 60 | 7/1 | 10/1 | 6 | - | - | - | 6 | 4.9 | Cymric | 63.72 | - | - | - | - | |
| 27.10.24 | - | 1000 | T.Godden | A | 58.5 | 16/1 | 50/1 | 12 | - | - | - | 5 | 2.4 | Jet Legacy | 61.57 | - | 93 | - | - | |
| 08.12.24 | - | 1200 | T.Godden | A | 61 | 6/1 | 17/2 | 2 | - | - | - | 10 | 7.35 | Mar Del Plata | 69.97 | - | 93 | - | - | |
| 15.12.24 | - | 1000 | T.Godden | A B | 60 | 14/1 | 25/2 | 6 | - | - | - | 6 | 2.4 | Kalahari Roller | 56.54 | - | 88 | - | - | |
| 31.01.25 | - | 1000 | T.Godden | A | 61.5 | 10/1 | 7/1 | 10 | - | - | - | 5 | 3.1 | Princess Hannah | 57.09 | - | 84 | - | - | |
| 27.09.25 | 74 | 1400 [B51] | R.Perez | N | 57.5 | 350 | 280 | 5 | 4 | 3 | 2 | 2 | 4.20 | Sea Dance | 1.24.65 | 36.09 | 44 | N2.8 | 480 | One paced effort. |
| 18.10.25 | 97 | 1365 [B46] | R.Perez | N | 60 | 330 | 500 | 7 | 2 | 2 | 5 | 6 | 7.25 | Alpine Challenge | 1.23.66 | 37.17 | 44 | N2.8 | 482 | Dissapointing run. |
| 08.11.25 | 114 | 990 [B46] | R.Perez | ZST | 58.5 | 260 | 1600 | 2 | 2 | 2 | 2 | 4 | 9.65 | Warhead | 56.87 | 35.03 | 41 | N2.9 | 490 | Disappointing run. |

**Une grosse déception cette saison. Semble cacher des ennuis.**

| 4 | EMERALD BAND (V.ALLET) [RATING 36]<br>h.b S.AF 9yrs by GIMMETHEGREENLIGHT (AUS) - STORMIN CAT | NA | LIGNE | POIDS | JOCKEY |
|---|---|---|---|---|---|
| | | | 4 | 58.5 | R.Curatolo |

Palmarès: S.AF form: 5-2-2 - Won on 1000(2) || MRU form: 32-8-15 - Won on 990(4)1365(2)1400(2)

| | | | | | | | | | | | | | | | | | | | | |
|---|---|---|---|---|---|---|---|---|---|---|---|---|---|---|---|---|---|---|---|---|
| 16.07.22 | 98 | 1365 [B56] | D.Bheekary | N | 60 | 19-1 | 15-1 | 8 | 6 | 7 | 7 | 7 | Loin | Emblem Of Hope | 1.23.85 | 36.17 | - | N2.9 | 484 | Taken back |
| 13.08.22 | 146 | 990 [SprintL1] | B.Sooful | N | 54 | 23-10 | 23-10 | 3 | 2 | 2 | 2 | 3 | 6.08 | Colour My Fate | 55.12 | 36.64 | 54 | N2.8 | 489 | O/paced |
| 08.10.22 | 267 | 1400 [B56] | D Schwarz | N | 60 | 10-1 | 9-1 | 5 | 4 | 3 | 2 | 1 | 0.50 | *Emblem Of Hope | 1.23.50 | 35.33 | 54 | N2.8 | 498 | Patient ride |
| 23.10.22 | 295 | 1365 [B61] | D Schwarz | N | 60 | 1-1 | 3-5F | 4 | 1 | 1 | 1 | 1 | 0.60 | *Trippi's Express | 1.24.29 | 36.28 | 59 | N2.8 | 489 | Held on |
| 13.11.22 | 335 | 1365 [B66] | D Schwarz | N | 59.5 | 4-1 | 4-1 | 5 | 4 | 3 | 3 | 2 | 2.10 | Emblem Of Hope | 1.21.65 | 35.74 | 63 | N2.8 | 489 | O/paced finish |
| 18.12.22 | 416 | 1400 [B66] | D Schwarz | AN | 60 | - | - | 1 | - | - | - | 1 | 0.65 | *Silver Heritage | 1.22.48 | - | 64 | N2.8 | 496 | Easy |
| 13.05.23 | 95 | 1400 [50+] | R.Joorawon | N | 56 | 450 | 600 | 5 | 2 | 2 | 5 | 5 | 3,65 | Bless My Path | 1.29.26 | 36,24 | 66 | N2.8 | 488 | Weakening |
| 10.06.23 | 138 | 990 [50+] | D.Bheekary | N | 56,5 | 455 | 655 | 4 | 3 | 3 | 2 | 2 | 3,2 | Henry Tudor | 56,07 | 33,64 | 66 | N2.9 | 486 | Outclassed |
| 08.07.23 | 165 | 1400 [B66] | D.Bheekary | AN | 61.0 | 500 | 500 | 2 | 1 | 2 | 3 | 4 | 1,90 | Padre Pio | 1.24.46 | 35,53 | 66 | N2.8 | 492 | Weakened |
| 12.08.23 | 223 | 1365 [B66] | D.Bheekary | AN | 59 | 900 | 800 | 5 | 2 | 2 | 2 | 3 | Loin | Captain Lannister | 1.26.77 | TPE | 62 | N2.8 | 489 | Weakened 400m |
| 01.09.24 | 196 | 1365 [B56] | G.Aucharuz | AN | 61.5 | 700 | 650 | 3 | 4 | 4 | 5 | 5 | 4.55 | Juniper Lane | 1.23.99 | 35.10 | 57 | N2.8 | 498 | No threat - needed run |
| 21.09.24 | 217 | 1400 [B56] | K.Ramsamy | AN | 61.5 | 3300 | 3300 | 7 | - | 3 | 9 | 9 | Loin | Spotted Pearl | 1.27.15 | TPE | 57 | N2.8 | 494 | One off - weakening |
| 02.08.25 | 14 | 990 [B56] | D.Bheekary | N | 61.5 | 1200 | 2500 | 2 | 5 | 4 | 4 | 4 | 7.95 | Captain Mike | 56.13 | 34.11 | 57 | N2.8 | 522 | No show. |
| 27.09.25 | 74 | 1400 [B51] | D Schwarz | N | 61 | 2000 | 3000 | 3 | 5 | 5 | 5 | 5 | 12.85 | Sea Dance | 1.26.09 | 37.14 | 51 | N2.8 | 524 | Raced fiercely passing 800m. |
| 04.10.25 | 84 | 1365 [B51] | R K Chumun | N | 59.5 | 7000 | 9995 | 5 | 3 | 3 | 6 | 6 | Loin | National Award | 1.24.33 | 37.53 | 46 | N2.8 | - | Cast near hind shoe. |
| 25.10.25 | 108 | 1365 [B41] | I.Taka | NA | 61 | 3500 | 6000 | 6 | 7 | 8 | 8 | 8 | Loin | Monumental | 1.24.28 | 37.59 | 41 | N2.8 | 514 | Raced wide early stages. |

**Se fait vieux. Difficile de lui accorder une chance face à ses adversaires du jour.**

# L'ANALYSE

## Crescent

Crescent traverse actuellement une période de grâce. Quatre sorties, trois victoires, et surtout une impression visuelle qui en dit long sur sa supériorité du moment. Il affiche toujours une grande forme au training et vise clairement la passe de quatre. Sauf accident, il ne devrait pas perdre cette course. Lloyd Wright, quant à lui, n'a pas été mis dans les meilleures conditions lors de sa première apparition. Cette mise en jambes lui a néanmoins fait le plus grand bien. Avec un parcours plus fluide, il possède suffisamment de qualités pour venir accrocher une place. Fine One reste difficile à recommander. Très décevant cette saison, il semble traîner quelques ennuis qui l'empêchent d'exprimer son véritable potentiel. Difficile de le placer parmi les candidats sérieux.

| PLACE | BEST TIME | OUTSIDER |
|---|---|---|
| LLOYD WRIGHT | CRESCENT | FINE ONE |
| | LLOYD WRIGHT | |
| | FINE ONE | |

# DEVINEZ LES TOP 3

JACKPOT 8

# 3 — THE CANARAPEN FAMILY TROPHY

**PRIX :** 1er: Rs.80500 - 2e: Rs. 32200 - 3e: Rs. 14950 - 4e: Rs. 9200 .

**13h00** | **1400 mètres** | **RATING 0-20**

## 1 — RIVER HAWK (GUJADHUR) [RATING 22] ✱✱✱

h.b S.AF 4yrs by QUERARI (GER) - OSPREY

| NAPS | LIGNE | POIDS | JOCKEY |
|---|---|---|---|
| | 6 | 62(-1.5) | N.Nastili |

Palmarès: S.AF form: 4-0-2 || MRU form: 5-1-2 - Won on 1400(1)

| Date | Ref. | Dist. & Rat. | Jockey | Equip | Hcp | Open odds | Close odds | Ligne | 600 | 300 | 150 | BUT | Margin | Winner (*Second) | Finish Time | Last 600m | Rating | Piste | KG | Comments |
|---|---|---|---|---|---|---|---|---|---|---|---|---|---|---|---|---|---|---|---|---|
| 16.08.25 | 33 | 990 [B31] | R K Chumun | N | 58.5 | 1200 | 1100 | 6 | 4 | 4 | 5 | 5 | 13.30 | Crescent | 58.37 | 36.17 | 26 | N2.8 | 472 | Raced wide 600m. |
| 13.09.25 | 67 | 1365 [0-25] | M.Nunes | NA | 61.5 | 230 | 750 | 3 | 2 | 2 | 5 | 4 | 9.85 | Summer Snow | 1.24.28 | 36.83 | 26 | N2.8 | 460 | Raced wide. Faded. |
| 04.10.25 | 82 | 1450 [0-25] | J.Sophie | N | 56.5 | 1100 | 4200 | 7 | 5 | 6 | 6 | 6 | Loin | Cybotix | 1.31.21 | 38.69 | 24 | N2.8 | - | Raced wide on the final turn. |
| 18.10.25 | 93 | 1365 [B36] | S.Rama | NAPS | 53 | 1400 | 1600 | 1 | 5 | 4 | 4 | 2 | 6.35 | Crescent | 1.23.30 | 35.31 | 20 | N2.8 | 464 | Switched 500m. Watch out next outing. |
| 29.11.25 | 132 | 1400 [0-20] | I.Chisty | NAPS | 60.5 | - | - | 3 | - | - | - | 1 | 0.75 | *Cloud Seeder | 1.25.87 | - | 19 | N2.8 | 469 | Switched 500m. Finished well. |

**A confirmé ses excellentes dispositions par une brillante réussite last out. A été maintenu fresh, vers sa 2e victoire !**

## 2 — ARNICA MONTANA (A. NAGADOO) [RATING 21] ✱

h.b S.AF 9yrs by FLOWER ALLEY (USA) - TATIANA

| BHTA | LIGNE | POIDS | JOCKEY |
|---|---|---|---|
| | 9 | 61.5 | R. Danielson |

Palmarès: S.AF form: 8-0-7 || MRU form: 29-6-12 - Won on 1500(2)1600(1)1850(3)

| Date | Ref. | Dist. & Rat. | Jockey | Equip | Hcp | Open odds | Close odds | Ligne | 600 | 300 | 150 | BUT | Margin | Winner (*Second) | Finish Time | Last 600m | Rating | Piste | KG | Comments |
|---|---|---|---|---|---|---|---|---|---|---|---|---|---|---|---|---|---|---|---|---|
| 21.09.24 | 216 | 1600 [B36] | B.Goolgar | ABHT | 56 | 310 | 240 | 5 | - | 7 | 4 | 6 | 5.05 | Lock Down | 1.39.81 | 37.00 | 34 | N2.8 | 495 | Not striding out |
| 30.08.25 | 48 | 1500 [B31] | I.Taka | BHT | 60 | 1200 | 1500 | 2 | 6 | 8 | 8 | 8 | Loin | Cumbre Vieja | 1.34.53 | 37.03 | 29 | N2.8 | 515 | No abnormalities detected. |
| 13.09.25 | 61 | 1600 [B31] | B.Goolgar | BHT | 56 | 1800 | 1500 | 4 | 3 | 3 | 2 | 4 | 7.25 | Courtly | 1.41.15 | 36.62 | 29 | N2.8 | 515 | No show. |
| 27.09.25 | 78 | 1600 [0-26] | R. Danielson | BHT | 61.5 | 2000 | 6000 | 7 | 4 | 5 | 6 | 6 | 6.85 | Amancio | 1.39.88 | 36.82 | 27 | N2.8 | 508 | One paced effort. |
| 08.11.25 | 118 | 1500 [0-25] | R. Danielson | BHT | 61 | 1400 | 1300 | 2 | 3 | 3 | 3 | 3 | 5.90 | Amandla | 1.33.67 | 37.15 | 25 | N2.9 | 501 | Well placed. One paced. |

**Semble avoir repris du poil de la bête avec l'arrivée de la saison estivale. A tapé dans l'oeil au training, est à suivre.**

## 3 — CAPTAIN'S CONSORT (P. FOO KUNE) [RATING 20] ✱✱

h.b S.AF 7yrs by CAPTAIN OF ALL - GINGER TREE

| NA | LIGNE | POIDS | JOCKEY |
|---|---|---|---|
| | 2 | 61 | D.Bheekary |

Palmarès: S.AF form: 2-0-1 || MRU form: 9-0-7

| Date | Ref. | Dist. & Rat. | Jockey | Equip | Hcp | Open odds | Close odds | Ligne | 600 | 300 | 150 | BUT | Margin | Winner (*Second) | Finish Time | Last 600m | Rating | Piste | KG | Comments |
|---|---|---|---|---|---|---|---|---|---|---|---|---|---|---|---|---|---|---|---|---|
| 09.12.23 | 432 | 1400 [0-26] | I.Taka | AN | 61 | - | - | 1 | - | - | - | SCR | - | - | - | - | 26 | N2.8 | 470 | Sample abnormal - scratched |
| 02.08.25 | 11 | 1400 [0-25] | D.Mansour | SA | 61.5 | 250 | 275 | 1 | 4 | 3 | 3 | 5 | 2.42 | Kaisarissa | 1.26.19 | 36.32 | 26 | N2.8 | 477 | Over raced early stages. Needed run. |
| 30.08.25 | 48 | 1500 [B31] | K.Ramsamy | SA | 56.5 | 2000 | 3000 | 6 | 2 | 3 | 3 | 4 | 10.60 | Cumbre Vieja | 1.33.85 | 37.05 | 22 | N2.8 | 477 | Raced wide early stages. |
| 04.10.25 | 82 | 1450 [0-25] | K.Ramsamy | B1NA | 59 | 800 | 325 | 4 | 2 | 2 | 3 | 3 | 3.35 | Cybotix | 1.28.51 | 36.63 | 21 | N2.8 | - | Moved 400m. Could not sustain efforts. |
| 18.10.25 | 98 | 1400 [0-20] | K.Ramsamy | ON | 61.5 | 370 | 570 | 1 | 3 | 3 | 4 | 4 | 6.35 | Zacatoo | 1.26.99 | 36.69 | 21 | N2.8 | 471 | Raced wide as from 600m. |

**A laissé une bonne impression lors de son travail hier matin. Est très à l'aise dans ce champ, devrait faire l'arrivée.**

## 4 — GREEK MYTH (S.MAHADIA) [RATING 20] ✱✱

h.b S.AF 7yrs by JACKSON - LADY OF THE FLEECE

| NYA | LIGNE | POIDS | JOCKEY |
|---|---|---|---|
| | 10 | 61 | B.Bhaugeerothee |

Palmarès: S.AF form: 5-0-3 || MRU form: 3-1-1 - Won on 1500(1)

| Date | Ref. | Dist. & Rat. | Jockey | Equip | Hcp | Open odds | Close odds | Ligne | 600 | 300 | 150 | BUT | Margin | Winner (*Second) | Finish Time | Last 600m | Rating | Piste | KG | Comments |
|---|---|---|---|---|---|---|---|---|---|---|---|---|---|---|---|---|---|---|---|---|
| 26.05.21 | - | 1000 | R. KHATHI | A | 60.0 | 25/7 | 100/33 | 5 | - | - | - | 2 | 0.75 | Final Move | 58.62 | - | - | - | - | Handy, outrun-hung |
| 18.07.21 | - | 1000 | R. VENNIKER | A B | 60.0 | 91/20 | 25/4 | 3 | - | - | - | 7 | 5.90 | Noble Sniper | 60.17 | - | - | - | - | Hanging out late |
| 10.12.22 | 381 | 1500 [0-20] | I.Taka | AN | 58.5 | 6-4 | 9-4 | 1 | 2 | 2 | 1 | 1 | 0.75 | *Le Quartier | 1.32.52 | 37.09 | 21 | N2.8 | 445 | Green - held on |
| 03.06.23 | 121 | 990 [0-20] | I.Taka | ANX | 60,5 | 275 | 250 | 1 | 1 | 1 | 2 | 2 | 1,25 | Vartacus | 56,98 | 35,33 | 22 | N2.8 | 455 | Did well |
| 13.09.25 | 67 | 1365 [0-25] | B.Bhaugeerothee | NT1A | 58.5 | 720 | 1100 | 1 | 3 | 3 | 2 | 5 | 10.00 | Summer Snow | 1.24.30 | 36.71 | 20 | N2.8 | 468 | Raced fiercely. Not striding out. |

**Avait été chuchoté la semaine dernière. Ses problèmes de santé semblent derrière lui et il devrait bien faire ici.**

## 5 — MALINOIS (V.ALLET) [RATING 20] ✱✱

h.b S.AF 6yrs by GLOBAL VIEW (USA) - SEATTLE LILY

| SA | LIGNE | POIDS | JOCKEY |
|---|---|---|---|
| | 3 | 61 | R.Curatolo |

Palmarès: S.AF form: 2-0-0 || MRU form: 5-0-3

| Date | Ref. | Dist. & Rat. | Jockey | Equip | Hcp | Open odds | Close odds | Ligne | 600 | 300 | 150 | BUT | Margin | Winner (*Second) | Finish Time | Last 600m | Rating | Piste | KG | Comments |
|---|---|---|---|---|---|---|---|---|---|---|---|---|---|---|---|---|---|---|---|---|
| 05.10.24 | 233 | 990 [0-26] | B.Woodworth | AT1 | 61 | 700 | 900 | 5 | - | - | - | 5 | 11.15 | Love Me Again | 57.72 | 35.26 | 26 | N2.8 | 475 | Green in the running |
| 02.08.25 | 18 | 1365 [B31] | D.Bheekary | N | 58.5 | 2700 | 6000 | 9 | 5 | 7 | 7 | 7 | loin | Havana Moon | 1.25.04 | 36.32 | 26 | N2.8 | 466 | Raced wide early stages. |
| 16.08.25 | 32 | 1500 [0-26] | R K Chumun | | 58.5 | 2500 | 6500 | 6 | 4 | 3 | 2 | 2 | 9.15 | Courtly | 1.34.64 | 37.26 | 21 | N2.8 | 465 | Showed improvement. |
| 04.10.25 | 82 | 1450 [0-25] | R K Chumun | SA | 59 | 1200 | 4000 | 1 | 6 | 4 | 4 | 4 | 4.30 | Cybotix | 1.28.67 | 36.09 | 21 | N2.8 | - | Slow into stride. |
| 08.11.25 | 112 | 1500 [0-25] | J.Gates | SA | 58.5 | 800 | 550 | 2 | 1 | 2 | 3 | 2 | 3.15 | Catcha Dragon | 1.33.87 | 37.41 | 20 | N2.9 | 455 | Improved position 900m. Fair run. |

**Avait été mal piloté par Jason Gates la dernière fois. Semble avoir retrouvé sa forme sud-africaine, sera de l'arrivée.**

## 6 — WHIPPING BOY (S.MOOTIEN) [RATING 20]

h.b S.AF 9yrs by MIESQUE'S APPROVAL (USA) - CAT O' NINE TAILS

| ZMS | LIGNE | POIDS | JOCKEY |
|---|---|---|---|
| | 7 | 61(-4) | J.Sophie |

Palmarès: S.AF form: 43-2-12 - Won on 1600(2) || MRU form: 16-2-7 - Won on 1500(1)1850(1)

| Date | Ref. | Dist. & Rat. | Jockey | Equip | Hcp | Open odds | Close odds | Ligne | 600 | 300 | 150 | BUT | Margin | Winner (*Second) | Finish Time | Last 600m | Rating | Piste | KG | Comments |
|---|---|---|---|---|---|---|---|---|---|---|---|---|---|---|---|---|---|---|---|---|
| 04.11.23 | 361 | 1600 [0-25] | R.Joorawon | AEN | 61.5 | 450 | 330 | 6 | 4 | 4 | 4 | 4 | 6.80 | Royal Virtue | 1.38.57 | 38.15 | 26 | N2.8 | 506 | Failed to run on |
| 09.12.23 | 431 | 1600 [0-25] | R.Joorawon | AEN | 61.5 | 450 | 550 | 3 | 4 | 3 | 2 | 2 | 2.25 | Senor Don | 1.38.21 | 36.91 | 26 | N2.8 | 503 | Sat midfield - ran on |
| 01.09.24 | 197 | 1600 [0-26] | A.Mosaheb | MNZ | 54.5 | 1100 | 500 | 6 | 3 | 3 | 4 | 4 | 6.50 | Skating On Ice | 1.41.05 | 36.54 | 23 | N2.8 | 507 | Needed run |
| 14.09.24 | 202 | 1850 [0-20] | A.Mosaheb | MNZ | 58 | 550 | 400 | 6 | 1 | 1 | 1 | 1 | 0.55 | *The Hitman | 1.59.02 | 38.93 | 22 | N2.8 | 509 | Led - stayed on |
| 22.09.24 | 223 | 1850 [0-25] | P.K.Horil | MNZ | 61 | 650 | 1200 | 8 | - | 6 | 5 | 4 | 5.40 | Techno Savvy | 1.57.18 | 38.67 | 25 | N2.8 | 507 | One-paced finish |

**Sujet délicat qui reste sur une bonne saison 2024. A été longuement et soigneusement préparé, un accessit peut-être.**

## 7 YOHO MIST (A.SEWDYAL) [RATING 20] ✱✱

h.g S.AF 7yrs by SOFT FALLING RAIN - EMERALD LANE

| LIGNE | POIDS | JOCKEY |
|---|---|---|
| 1 | 61 | K.Ramsamy |

NA

Palmarès: S.AF form: 3-0-2 || MRU form: 23-3-7 - Won on 990(2)1365(1)

| | | | | | | | | | | | | | | | | | | | |
|---|---|---|---|---|---|---|---|---|---|---|---|---|---|---|---|---|---|---|---|
| 06.07.24 | 108 | 1365 [B31] | S.Rama | N | 59.5 | 900 | 2000 | 6 | 2 | 2 | 6 | 7 | 9.90 | Aditi | 1.25.06 | 38.07 | 28 | N2.8 | 484 | Up there - bled |
| 05.10.24 | 233 | 990 [0-26] | A.Keeley | B+N | 62 | 1100 | 1100 | 4 | - | - | - | 6 | Loin | Love Me Again | 57.93 | TPE | 28 | N2.8 | 485 | Bled both nostrils |
| 13.09.25 | 62 | 1365 [0-25] | S.Rama | ONA | 61 | 770 | 700 | 3 | 1 | 2 | 3 | 5 | 6.15 | Future Frequency | 1.23.80 | 36.88 | 25 | N2.8 | 497 | Led. Faded. |
| 25.10.25 | 101 | 1365 [0-26] | S.Rama | NA | 58 | 3500 | 2500 | 2 | 1 | 1 | 1 | 2 | 0.70 | Mystery Cache | 1.22.87 | 37.10 | 20 | N2.8 | 488 | Led. Found one better. |
| 16.11.25 | 121 | 1365 [0-26] | S.Rama | NA | 58 | 680 | 700 | 4 | 1 | 1 | 3 | 3 | 5.95 | Zacatoo | 1.23.32 | 37.19 | 20 | N2.8 | 491 | Led. One paced effort. |

**Donne l'air d'avoir retrouvé la grande forme en cette fin de saison. Peut-être la grande première d'Amar Sewdyal ?**

## 8 BESTDAY OF MYLIFE (C.DABY) [RATING 18]

h.b S.AF 10yrs by VISIONAIRE (USA) - BRIDAL PATHS

| LIGNE | POIDS | JOCKEY |
|---|---|---|
| 8 | 60(-4) | Y Jogahir |

SNOA

Palmarès: S.AF form: 14-2-3 - Won on 1250(1)1400(1) || MRU form: 32-3-19 - Won on 1365(1)1500(2)

| | | | | | | | | | | | | | | | | | | | |
|---|---|---|---|---|---|---|---|---|---|---|---|---|---|---|---|---|---|---|---|
| 24.08.24 | 177 | 1365 [B36] | B.Sooful | ABN | 57 | 1200 | 700 | 5 | 4 | 4 | 4 | 4 | 1.20 | Global Dollar | 1.22.87 | 35.47 | 28 | N2.8 | 458 | O/paced finish |
| 21.09.24 | 212 | 1450 [B31] | B.Sooful | ABN | 59.5 | - | - | 1 | - | - | - | DNF | - | Orange Red | - | - | 28 | N2.8 | 459 | Bled both nostrils |
| 02.08.25 | 18 | 1365 [B31] | I.Taka | SNA | 59.5 | 520 | 600 | 1 | 4 | 4 | 3 | 2 | 7.65 | Havana Moon | 1.23.09 | 24.55 | 28 | N2.8 | 479 | Threw its head on jumping. Made some ground. |
| 18.10.25 | 92 | 1400 [B31] | C.Segeon | SNA | 57 | 750 | 940 | 8 | 7 | 7 | 6 | 6 | 4.15 | Gang Leader | 1.25.92 | 37.04 | 23 | N2.8 | 468 | Jumped awkwardly. |
| 16.11.25 | 122 | 990 [B31] | I.Taka | BNA | 56 | 2000 | 3000 | 1 | 6 | 6 | 6 | 6 | 6.60 | Mystery Cache | 56.84 | 33.73 | 21 | N2.8 | 467 | Slow to begin. Needs longer. |

**Il baisse de classe et l'allongement de la distance sont définitivement en sa faveur. Devrait bien faire dans ce lot.**

## 9 ARLINGTONS REVENGE (A.SEWDYAL) [RATING 17]

h.b S.AF 10yrs by THE APACHE - CLEOME

| LIGNE | POIDS | JOCKEY |
|---|---|---|
| 5 | 59.5 | N.Batchameah |

BN

Palmarès: S.AF form: 12-4-1 - Won on 1400(1)1600(3) || MRU form: 38-3-17 - Won on 1650(1)1850(2)

| | | | | | | | | | | | | | | | | | | | |
|---|---|---|---|---|---|---|---|---|---|---|---|---|---|---|---|---|---|---|---|
| 03.08.24 | 148 | 1850 [B36] | J.Bardottier | BN | 61.5 | 450 | 420 | 3 | 6 | 6 | 6 | 6 | Loin | Sassari | 1.59.66 | TPE | 37 | N3.0 | 467 | Very poor run |
| 31.08.24 | 183 | 2050 [B31] | M.Sonaram | BN | 61 | 620 | 1200 | 4 | 5 | 5 | 5 | 5 | Loin | Taking Silk | 2.22.32 | TPE | 31 | N2.9 | 470 | Finished detached |
| 22.09.24 | 222 | 1850 [B31] | M.Sonaram | BN | 61 | 1400 | 4000 | 4 | - | 5 | 5 | 5 | Loin | In With A Chance | 2.03.52 | TPE | 31 | N2.8 | 465 | Detached from 500m |
| 02.08.25 | 18 | 1365 [B31] | S.Rama | N | 61 | 2000 | 5000 | 6 | 2 | 3 | 6 | 6 | loin | Havana Moon | 1.24.42 | 36.12 | 31 | N2.8 | 479 | No show. |
| 08.11.25 | 117 | 1600 [B31] | I.Taka | BN | 56 | 5000 | 3500 | 2 | 5 | 5 | 5 | 5 | 8.15 | Master Of Mystery | 1.42.31 | 37.18 | 21 | N2.9 | 483 | No show. |

**Nous a paru un progrès avec deux courses sous la ceinture depuis le début de la saison. Peut s'accrocher à un accessit.**

## 10 HIGH VOLTAGE (A.SEWDYAL) [RATING 3]

h.b S.AF 9yrs by QUERARI (GER) - HELIANE

| LIGNE | POIDS | JOCKEY |
|---|---|---|
| 4 | 53 | R K Chumun |

N

Palmarès: S.AF form: 14-1-6 - Won on 1000(1) || MRU form: 36-1-12 - Won on 1365(1)

| | | | | | | | | | | | | | | | | | | | |
|---|---|---|---|---|---|---|---|---|---|---|---|---|---|---|---|---|---|---|---|
| 31.08.24 | 181 | 1850 [0-15] | G.Aucharuz | EN | 60 | 310 | 500 | 6 | 2 | 2 | 2 | 3 | 6.15 | The Hitman | 2.00.26 | 39.68 | 13 | N2.8 | 472 | Weakened 500m |
| 21.09.24 | 211 | 1600 [0-15] | M.Sonaram | N | 60 | 1400 | 3500 | 5 | - | 2 | 2 | 2 | 0.30 | Italian Way | 1.40.40 | 39.28 | 13 | N2.8 | 471 | Ran on well |
| 05.10.24 | 232 | 1365 [0-15] | L.Quintero Corrales | EN | 60 | 1100 | 1100 | 2 | - | - | - | 6 | Loin | Waimea | 1.25.80 | TPE | 13 | N2.8 | 473 | Slow - injured |
| 18.10.25 | 98 | 1400 [0-20] | R K Chumun | EN | 55 | 7000 | 7000 | 8 | 7 | 7 | 7 | 7 | Loin | Zacatoo | 1.28.58 | 37.82 | 8 | N2.8 | 476 | Flat flooted. Lost ground. |
| 08.11.25 | 112 | 1500 [0-25] | I.Taka | N | 53 | 5000 | 7000 | 6 | 6 | 6 | 5 | 5 | Loin | Catcha Dragon | 1.36.74 | 39.19 | 8 | N2.9 | 481 | Slow to begin. |

**N'a été que l'ombre de lui-même lors de ses deux courses disputées cette saison. Forme stable, tâche compliquée ici.**

# L'ANALYSE

## River Hawk

Dix partants seront au départ dans cette troisième épreuve qui s'annonce très intéressante sur papier. River Hawk qui a confirmé ses excellentes dispositions en s'imposant dans un joli style la semaine dernière, a été maintenu sur la fraîcheur. Il n'a rien perdu de sa superbe comme l'atteste sa très belle condition physique lors de son spurt ce matin sous la selle de Sunil Bussunt. Il a été maintenu dans cette même classe et bénéficiera de la décharge de 1.5Kg de l'apprenti Nirvan Nastili. Ce jeune cavalier mauricien prometteur possède une excellente opportunité pour se signaler ici. Malinois fut mal piloté par Jason Gates la dernière fois, il sera associé cette fois-ci à Ryan Curatolo et avec sa bonne 3e ligne, il part avec une très bonne chance de réussite. Yoho Mist, de son côté, a été préparé de façon méthodique et il demeure une lueur d'espoir pour l'entraîneur Amar Sewdyal. Avec sa ligne en or, il va sans dire qu'il tentera crânement sa chance à l'avant. Captain's Consort et Greek Myth semblent revigorés et demeurent, deux très bons value bet dans ce champ.

| PLACE | BEST TIME | OUTSIDER |
|---|---|---|
| MALINOIS | RIVER HAWK | GREEK MYTH |
| YOHO MIST | BESTDAY OF MYLIFE | |
| | YOHO MIST | |

# DEVINEZ LES TOP 3

# 3

**STATISTIQUES 2025**

**LES LIGNES GAGNANTES**

| LIGNES | 1 | 2 | 3 | 4 | 5 | 6 | 7 | 8 | 9 | 10 | 11 | 12 |
|---|---|---|---|---|---|---|---|---|---|---|---|---|
| COURSE 3 | 3 | 1 | 3 | 1 | 2 | 2 | 0 | 1 | 0 | 0 | 0 | 0 |

## GALLOPS for Race 3 [Saturday, 06 December]

| | JOCKEY | DATE | SPLIT TIME 200P | 2400P | 2200P | 600M | 400M | 200M | Equip. | Commentaires |
|---|---|---|---|---|---|---|---|---|---|---|
| 1 | **RIVER HAWK** | | | | | | | | | |
| | M NUNES | **11.11.25** | 13.08 | 13.08 | 12.85 | 39.01 | 25.93 | 12.85 | | Lib |
| | M NUNES | **15.11.25** | 12.83 | 12.83 | 12.18 | 37.84 | 25.01 | 12.18 | | Lib |
| | S BUSSUNT | **21.11.25** | 11.43 | 11.43 | 14.05 | 36.91 | 25.48 | 14.05 | | Leg Acc |
| | S BUSSUNT | **25.11.25** | 13.2 | 13.2 | - | - | 26.4 | 13.2 | | En main |
| 2 | **ARNICA MONTANA** | | | | | | | | | |
| | B GOOLGAR | **19.11.25** | 13.98 | 13.98 | 13.45 | 41.41 | 27.43 | 13.45 | | Retenu |
| | R DANIELSON | **21.11.25** | 12 | 12 | - | 38.85 | 24 | 12 | | Leg Acc |
| | B GOOLGAR | **25.11.25** | 11.69 | 11.69 | 12.54 | 35.92 | 24.23 | 12.54 | | Acc |
| | B GOOLGAR | **02.12.25** | 12.38 | 12.38 | 11.38 | 36.14 | 23.76 | 11.38 | | |
| 3 | **CAPTAIN'S CONSORT** | | | | | | | | | |
| | | **12.11.25** | 13.11 | 13.11 | 11.95 | 38.17 | 25.06 | 11.95 | | Lib |
| | K RAMSAMY | **19.11.25** | 11.8 | 11.8 | 12.75 | 36.35 | 24.55 | 12.75 | | Leg Acc |
| | K RAMSAMY | **26.11.25** | 14.65 | 14.65 | - | - | 29.3 | 14.65 | | Lib |
| | K RAMSAMY | **03.12.25** | 14.8 | 14.8 | 12.84 | 42.44 | 27.64 | 12.84 | | LIB |
| 4 | **GREEK MYTH** | | | | | | | | | |
| | B BHAUGEEROTHEE | **18.11.25** | 11.67 | 11.67 | 12.32 | 35.66 | 23.99 | 12.32 | | Leg Acc |
| | N OODITH | **21.11.25** | 10.9 | 10.9 | 11.6 | 33.4 | 22.5 | 11.6 | | Acc |
| | B BHAUGEEROTHEE | **25.11.25** | 11.37 | 11.37 | 12.29 | 35.03 | 23.66 | 12.29 | | Leg Acc |
| | B BHAUGEEROTHEE | **02.12.25** | 11.97 | 11.97 | 11.04 | 34.98 | 23.01 | 11.04 | | Leg acc |
| 5 | **MALINOIS** | | | | | | | | | |
| | D BHEEKARY | **21.11.25** | 13.36 | 13.36 | - | - | 26.72 | 13.36 | | Lib |
| | N REEGAH | **25.11.25** | 11.27 | 11.27 | 12.45 | 34.99 | 23.72 | 12.45 | | Leg Acc |
| | R CURATOLO | **02.12.25** | 12.42 | 12.42 | 11.3 | 36.14 | 23.72 | 11.3 | | Lib bab |
| 6 | **WHIPPING BOY** | | | | | | | | | |
| | Y APPOU | **05.11.25** | - | - | 14.13 | 42.63 | 28.26 | 14.13 | | Leg Acc |
| | Y APPOU | **14.11.25** | 14.25 | 14.25 | - | 43.48 | 28.5 | 14.25 | | Lib |
| | Y APPOU | **18.11.25** | 14.43 | 14.43 | - | - | 28.86 | 14.43 | | Leg Acc (2T) |
| | R CURATOLO | **02.12.25** | - | - | 12.73 | - | 25.46 | 12.73 | | |
| 7 | **YOHO MIST** | | | | | | | | | |
| | S RAMA | **11.11.25** | 13.81 | 13.81 | 12.43 | 40.05 | 26.24 | 12.43 | | Lib |
| | | **28.11.25** | 12.12 | 12.12 | 12.37 | 36.61 | 24.49 | 12.37 | | Lib |
| | K RAMSAMY | **02.12.25** | - | - | 12.46 | - | 24.92 | 12.46 | | |
| 8 | **BESTDAY OF MYLIFE** | | | | | | | | | |
| | Y JOGAHIR | **05.11.25** | 12.04 | 12.04 | 11.31 | 35.39 | 23.35 | 11.31 | | Lib |
| | I TAKA | **11.11.25** | 14.94 | 14.94 | 12.51 | 42.39 | 27.45 | 12.51 | | Lib encie Pieter Both |
| | Y JOGAHIR | **25.11.25** | 12.63 | 12.63 | 12.79 | 38.05 | 25.42 | 12.79 | | Lib |
| | Y JOGAHIR | **02.12.25** | 13.18 | 13.18 | 12.15 | 38.51 | 25.33 | 12.15 | | Leg acc |
| 9 | **ARLINGTONS REVENGE** | | | | | | | | | |
| | K JUGURNAUTH | **28.11.25** | 14.23 | 14.23 | 12.54 | 41 | 26.77 | 12.54 | | Leg Acc |
| 10 | **HIGH VOLTAGE** | | | | | | | | | |
| | | **21.11.25** | 12.38 | 12.38 | 13.31 | 38.07 | 25.69 | 13.31 | | Acc b.a.b Smuts |
| | K JUGURNAUTH | **25.11.25** | 12.45 | 12.45 | 12.97 | 37.87 | 25.42 | 12.97 | | Leg Acc |
| | KESHAV | **02.12.25** | 13.75 | 13.75 | 11.81 | 39.31 | 25.56 | 11.81 | | Leg acc en cie |

# 4

**STATISTIQUES 2025**

**LES LIGNES GAGNANTES**

| LIGNES | 1 | 2 | 3 | 4 | 5 | 6 | 7 | 8 | 9 | 10 | 11 | 12 |
|---|---|---|---|---|---|---|---|---|---|---|---|---|
| COURSE 4 | 4 | 3 | 2 | 0 | 3 | 1 | 0 | 0 | 0 | 0 | 0 | 0 |

## GALLOPS for Race 4 [Saturday, 06 December]

| | JOCKEY | DATE | SPLIT TIME 200P | 2400P | 2200P | 600M | 400M | 200M | Equip. | Commentaires |
|---|---|---|---|---|---|---|---|---|---|---|
| 1 | **AMANCIO** | | | | | | | | | |
| | S BUSSUNT | **21.11.25** | 12.24 | 12.24 | 13.82 | 38.3 | 26.06 | 13.82 | | Lib |
| | I CHISTY | **28.11.25** | 12.81 | 12.81 | 11.81 | 37.43 | 24.62 | 11.81 | | Lib |
| | I CHISTY | **02.12.25** | 13.62 | 13.62 | 11.98 | 39.22 | 25.6 | 11.98 | | lib |
| 2 | **CATCHA DRAGON** | | | | | | | | | |
| | B GOOLGAR | **21.11.25** | 12.62 | 12.62 | 11.91 | 37.15 | 24.53 | 11.91 | | Retenu (2T) |
| | B GOOLGAR | **25.11.25** | 11.95 | 11.95 | 11.79 | 35.69 | 23.74 | 11.79 | | Retenu |
| | B ECROIGNARD | **28.11.25** | 11.88 | 11.88 | 11.89 | 35.65 | 23.77 | 11.89 | | Lib (2T) |
| | B GOOLGAR | **02.12.25** | 11.32 | 11.32 | 11.57 | 34.21 | 22.89 | 11.57 | | Lib |
| 3 | **GONNABEALRIGHT** | | | | | | | | | |
| | K MOHUN | **11.11.25** | 13.21 | 13.21 | 12.03 | 38.45 | 25.24 | 12.03 | | Acc |
| | K MOHUN | **25.11.25** | 10.99 | 10.99 | 14.19 | 36.17 | 25.18 | 14.19 | | Leg Acc |
| | K MOHUN | **28.11.25** | 14.89 | 14.89 | 12.61 | 42.39 | 27.5 | 12.61 | | Leg Acc |
| | P MOHUN | **02.12.25** | 14.07 | 14.07 | 12.93 | 41.07 | 27 | 12.93 | | Leg acc |
| 4 | **GRANDE ROSALIE** | | | | | | | | | |
| | C SEGEON | **19.11.25** | 11.68 | 11.68 | 13.25 | 36.61 | 24.93 | 13.25 | | Lib |
| | I TAKA | **27.11.25** | 13.69 | 13.69 | 11.73 | 39.11 | 25.42 | 11.73 | | Leg Acc b.a.b Bless My Path |
| | I TAKA | **02.12.25** | 13.19 | 13.19 | 11.76 | 38.14 | 24.95 | 11.76 | | Leg acc bab |
| 5 | **PAI MEI** | | | | | | | | | |
| | Y APPOU | **19.11.25** | 10.93 | 10.93 | 13.5 | 35.36 | 24.43 | 13.5 | | Leg Acc encie Rock Of Eye |
| | Y APPOU | **21.11.25** | 11.35 | 11.35 | 13.7 | 36.4 | 25.05 | 13.7 | | Leg Acc |
| | Y APPOU | **27.11.25** | 14.08 | 14.08 | 11.32 | 39.48 | 25.4 | 11.32 | | Leg Acc |
| | Y APPOU | **02.12.25** | 13.81 | 13.81 | 12.32 | 39.94 | 26.13 | 12.32 | | leg acc |
| 6 | **CITADEL** | | | | | | | | | |
| | D BHEEKARY | **21.11.25** | 11.15 | 11.15 | 11.82 | 34.12 | 22.97 | 11.82 | | Lib |
| | D BHEEKARY | **28.11.25** | 12.71 | 12.71 | 13.02 | 38.44 | 25.73 | 13.02 | | Lib (2T) |
| | D BHEEKARY | **02.12.25** | 11.81 | 11.81 | 11.48 | 35.1 | 23.29 | 11.48 | | |
| 7 | **ROCK OF EYE** | | | | | | | | | |
| | S RAMA | **19.11.25** | 10.93 | 10.93 | 13.5 | 35.36 | 24.43 | 13.5 | | Acc encie Pai Mei |
| | S RAMA | **21.11.25** | 11.31 | 11.31 | 14.32 | 36.94 | 25.63 | 14.32 | | Leg Acc |
| | S RAMA | **25.11.25** | 11.78 | 11.78 | 13.16 | 36.72 | 24.94 | 13.16 | | Leg Acc |
| | Y APPOU | **03.12.25** | 14.06 | 14.06 | 12.79 | 40.91 | 26.85 | 12.79 | | LEG ACC |

JACKPOT 8 | PLACEPOT

# 4 — THE RAMALINGUM FAMILY TROPHY

**PRIX :** 1er: Rs.88550 - 2e: Rs. 36800 - 3e: Rs. 18400 - 4e: Rs. 10350 .

**13h30** | **1850 mètres** | **BENCHMARK 31**

## 1 — AMANCIO (GUJADHUR) [RATING 31] ✱✱✱

h.b S.AF 5yrs by SILVANO (GER) - ORTEGA

| NAPS | LIGNE | POIDS | JOCKEY |
|---|---|---|---|
| | 2 | 61 | I.Chisty |

Palmarès: S.AF form: 11-0-5 || MRU form: 6-1-5 - Won on 1600(1)

| Date | Ref. | Dist. & Rat. | Jockey | Equip | Hcp | Open odds | Close odds | Ligne | 600 | 300 | 150 | BUT | Margin | Winner (*Second) | Finish Time | Last 600m | Rating | Piste | KG | Comments |
|---|---|---|---|---|---|---|---|---|---|---|---|---|---|---|---|---|---|---|---|---|
| 19.11.24 | - | 1800 | A. Andrews | A | 60 | 17/2 | 16/1 | 8 | - | - | - | 12 | 15.65 | Western World | 112.82 | - | 69 | - | - | |
| 02.08.25 | 18 | 1365 [B31] | M.Nunes | NT | 59.5 | 1000 | 450 | 5 | 3 | 2 | 2 | 4 | 8.00 | Havana Moon | 1.23.13 | 34.96 | 28 | N2.8 | 487 | One paced. |
| 16.08.25 | 37 | 1450 [B36] | M.Nunes | N | 57 | 270 | 430 | 3 | 5 | 4 | 3 | 3 | 2.65 | San Andreas | 1.30.28 | 36.45 | 28 | N2.8 | 487 | Unlucky. Checked leaving the 50m. |
| 13.09.25 | 61 | 1600 [B31] | I.Taka | NA | 59.5 | 670 | 555 | 3 | 4 | 4 | 3 | 2 | 4.40 | Courtly | 1.40.56 | 35.71 | 28 | N2.8 | 490 | Second best. |
| 27.09.25 | 78 | 1600 [0-26] | M.Nunes | NA | 62 | 200 | 350 | 3 | 6 | 4 | 1 | 1 | 0.30 | *Master Of Mystery | 1.38.67 | 35.55 | 28 | N2.8 | 492 | Dream run. Moved 350m. Held on. |
| 25.10.25 | 103 | 1850 [B36] | M.Nunes | NAPS | 58.5 | 550 | 1150 | 9 | 7 | 5 | 3 | 3 | 3.60 | Master Of Mystery | 1.55.18 | 37.00 | 31 | N2.8 | 491 | Raced wide early stages. |
| 08.11.25 | 117 | 1600 [B31] | M.Nunes | NAPS | 61 | 320 | 500 | 3 | 4 | 4 | 2 | 2 | 0.45 | Master Of Mystery | 1.41.15 | 36.04 | 31 | N2.9 | 493 | Second best. Not disgraced. |

**Se trouve dans une superbe forme. Débarrassé de Master of Mystery. Peut renouer avec le succès.**

## 2 — CATCHA DRAGON (A. NAGADOO) [RATING 31] ✱✱✱

h.b S.AF 4yrs by LAST WINTER - ANTONIA MAJOR

| ZNA | LIGNE | POIDS | JOCKEY |
|---|---|---|---|
| | 7 | 61 | R. Danielson |

Palmarès: S.AF form: 2-0-0 || MRU form: 2-1-1 - Won on 1500(1)

| Date | Ref. | Dist. & Rat. | Jockey | Equip | Hcp | Open odds | Close odds | Ligne | 600 | 300 | 150 | BUT | Margin | Winner (*Second) | Finish Time | Last 600m | Rating | Piste | KG | Comments |
|---|---|---|---|---|---|---|---|---|---|---|---|---|---|---|---|---|---|---|---|---|
| 11.01.25 | - | 1000 | IANNISH TAKA | A | 60 | 25/1 | 100/1 | 7 | - | - | - | 11 | 10.6 | Lucy Rocket | 60.55 | - | - | - | - | |
| 08.02.25 | - | 1200 | IANNISH TAKA | A | 60 | 66/1 | 66/1 | 14 | - | - | - | 13 | 10.7 | Jet Force | 74.52 | - | - | - | - | |
| 13.09.25 | 62 | 1365 [0-25] | R.Joorawon | ZN | 61.5 | 620 | 600 | 2 | 3 | 3 | 2 | 2 | 2.20 | Future Frequency | 1.23.18 | 36.02 | 26 | N2.8 | 460 | Finished well. Watch out. |
| 04.10.25 | 82 | 1450 [0-25] | R. Danielson | BN | 61.5 | 250 | - | 2 | - | - | - | - | - | Cybotix | - | - | 26 | N2.8 | - | Scratched |
| 08.11.25 | 112 | 1500 [0-25] | R. Danielson | ZNA | 61.5 | 270 | 370 | 4 | 5 | 4 | 1 | 1 | 3.15 | *Malinois | 1.33.37 | 36.20 | 26 | N2.9 | 458 | Jumped awkwardly. Flew in. |

**Coursier honnête qui a déjà une victoire et un accessit. Possède les moyens de signer une 2e victoire.**

## 3 — GONNABEALRIGHT (V.RUHEE) [RATING 29]

h.b S.AF 7yrs by QUERARI (GER) - MISS CUEQUITA (ARG)

| BNTA | LIGNE | POIDS | JOCKEY |
|---|---|---|---|
| | 4 | 60(-1.5) | N.Nastili |

Palmarès: S.AF form: 3-0-1 || MRU form: 15-4-8 - Won on 1600(1)1650(1)1850(2)

| Date | Ref. | Dist. & Rat. | Jockey | Equip | Hcp | Open odds | Close odds | Ligne | 600 | 300 | 150 | BUT | Margin | Winner (*Second) | Finish Time | Last 600m | Rating | Piste | KG | Comments |
|---|---|---|---|---|---|---|---|---|---|---|---|---|---|---|---|---|---|---|---|---|
| 16.12.23 | 451 | 1650 [B36] | J.Allyhosain | AB | 59 | 225 | 200 | 1 | - | 1 | 1 | 1 | 0.35 | *Giggin | 1.41.38 | 38.22 | 30 | N2.9 | 500 | Led - held on bravely |
| 20.07.24 | 128 | 1600 [B41] | C.Segeon | B | 59 | 220 | 150 | 1 | 2 | 1 | 2 | 2 | 3.40 | Menelaus | 1.39.16 | 36.99 | 36 | N2.8 | 513 | Hit front 300m - beaten 150m |
| 03.08.24 | 148 | 1850 [B36] | C.Segeon | AB | 61.5 | 200 | 300 | 4 | 1 | 3 | 3 | 3 | Loin | Sassari | 1.56.94 | 39.81 | 37 | N3.0 | 509 | Led - beaten 500m |
| 01.09.24 | 193 | 1850 [B36] | C.Segeon | AB | 61.5 | 270 | 330 | 2 | 3 | 4 | 4 | 4 | 2.15 | Arnica Montana | 1.57.03 | 37.81 | 37 | N2.8 | 510 | Nothing to offer at finish |
| 21.09.24 | 216 | 1600 [B36] | C.Segeon | ANO | 61 | 700 | 700 | 4 | - | 2 | 2 | 2 | 1.35 | Lock Down | 1.39.14 | 37.31 | 36 | N2.8 | 502 | One-paced run - coughing |
| 04.10.25 | 83 | 1600 [B36] | I.Santana | BNTA | 59.5 | 3000 | 5000 | 3 | 2 | 3 | 6 | 8 | Loin | Cumbre Vieja | 1.39.91 | 39.31 | 33 | N2.8 | - | Abnormal respiratory noise. |
| 16.11.25 | 128 | 1650 [B36] | K. Mohun | BTNA | 55.5 | 2500 | 6000 | 5 | 2 | 2 | 5 | 7 | 6.75 | Taking Silk | 1.42.24 | 39.87 | 33 | N2.8 | 508 | No show. |

**A tapé dans l'oeil. 'Summer horse' qui sera monté par N. Nastili et bénéficiera d'une remise de -1,5 kg.**

## 4 — GRANDE ROSALIE (C.DABY) [RATING 26] ✱

j.b S.AF 5yrs by FUTURA - FARZANA (AUS)

| NA | LIGNE | POIDS | JOCKEY |
|---|---|---|---|
| | 5 | 58.5 | I.Taka |

Palmarès: S.AF form: 3-0-0 || MRU form: 2-0-1

| Date | Ref. | Dist. & Rat. | Jockey | Equip | Hcp | Open odds | Close odds | Ligne | 600 | 300 | 150 | BUT | Margin | Winner (*Second) | Finish Time | Last 600m | Rating | Piste | KG | Comments |
|---|---|---|---|---|---|---|---|---|---|---|---|---|---|---|---|---|---|---|---|---|
| 05.06.24 | - | 1400 | N.Patel | A | 60 | 20/1 | 100/1 | 4 | - | - | - | 8 | 20.1 | An Air Of Pride | 87.66 | - | - | - | - | |
| 26.06.24 | - | 1200 | CRAIG ZACKEY | A | 60 | 25/2 | 40/1 | 2 | - | - | - | 6 | 15.2 | Ladybug | 72.91 | - | - | - | - | |
| 31.07.24 | - | 1400 | BREVAN PLAATJIES | A | 56 | 40/1 | 150/1 | 1 | - | - | - | 8 | 15.1 | Safe And Sound | 85.46 | - | - | - | - | |
| 27.09.25 | 71 | 1400 [B31] | I.Taka | NA | 59.5 | 2500 | 2500 | 2 | 5 | 5 | 5 | 5 | 12.15 | Summer Snow | 1.25.65 | 35.98 | 28 | N2.8 | 422 | Slow. Lame off fore. |
| 08.11.25 | 117 | 1600 [B31] | C.Segeon | NA | 59 | 3000 | 3500 | 1 | 3 | 3 | 4 | 3 | 4.15 | Master Of Mystery | 1.41.70 | 36.58 | 27 | N2.9 | 415 | Showed improvement. |

**Progresse lors de chaque séance d'entraînement. 'Outsider's chance.'**

## 5 — PAI MEI (S.MOOTIEN) [RATING 26] ✱✱

h.g S.AF 4yrs by DANON PLATINA (JPN) - TZARITZA (FR)

| ZMSA | LIGNE | POIDS | JOCKEY |
|---|---|---|---|
| | 1 | 58.5 | R.Joorawon |

Palmarès: S.AF form: 6-0-0 || MRU form: 1-0-1

| Date | Ref. | Dist. & Rat. | Jockey | Equip | Hcp | Open odds | Close odds | Ligne | 600 | 300 | 150 | BUT | Margin | Winner (*Second) | Finish Time | Last 600m | Rating | Piste | KG | Comments |
|---|---|---|---|---|---|---|---|---|---|---|---|---|---|---|---|---|---|---|---|---|
| 18.06.24 | - | 1000 | MORNE WINNAAR | A | 60 | 50/1 | 66/1 | 15 | - | - | - | 15 | 17.7 | Billy Cool | 62.4 | - | - | - | - | |
| 01.08.24 | - | 1250 | MORNE WINNAAR | A | 57 | 40/1 | 40/1 | 4 | - | - | - | 7 | 7.55 | We Have Touchdown | 79.22 | - | - | - | - | |
| 05.11.24 | - | 1200 | ANTHONY ANDREWS | A | 60 | 40/1 | 100/1 | 8 | - | - | - | 9 | 13.95 | Garrix | 75.29 | - | - | - | - | |
| 04.12.24 | - | 1600 | DEVIN ASHBY | A | 60 | 66/1 | 125/1 | 10 | - | - | - | 9 | 10.7 | Native Ruler | 100.63 | - | 61 | - | - | |
| 22.12.24 | - | 1600 | RACHEL VENNIKER | A | 52 | 25/1 | 66/1 | 5 | - | - | - | 6 | 7.45 | Bounceback | 101.29 | - | 63 | - | - | |
| 18.01.25 | - | 1800 | JUAN PAUL V'D MERWE | A | 60 | 50/1 | 66/1 | 8 | - | - | - | 8 | 13.6 | Bombers In The Sky | 113.79 | - | 60 | - | - | |
| 08.11.25 | 112 | 1500 [0-25] | J.Sophie | ZMSA | 57.5 | 1200 | 5500 | 3 | 2 | 1 | 2 | 3 | 4.60 | Catcha Dragon | 1.34.11 | 37.41 | 26 | N2.9 | 430 | Crowded 800m. Fair debut. |

**N'avait pas mal couru avec l'apprentie Sophie lors de ses débuts. Tentera un coup tactique dans la course à l'avant.**

| 6 | CITADEL (V.ALLET) [RATING 23]<br>h.a S.AF 8yrs by ELUSIVE FORT - RAINBOW BALLE | BA | LIGNE | POIDS | JOCKEY |
|---|---|---|---|---|---|
| | | | 6 | 57 | R.Curatolo |

Palmarès: S.AF form: 5-0-1 || MRU form: 18-3-9 - Won on 1365(1)1600(1)1850(1)

| | | | | | | | | | | | | | | | | | | | |
|---|---|---|---|---|---|---|---|---|---|---|---|---|---|---|---|---|---|---|---|
| 12.11.22 | 322 | 1850 [B31] | I.Taka | B | 58 | 13-10 | 4-5F | 4 | 1 | 1 | 1 | 1 | 1.15 | *Overdose | 1.55.35 | 36.55 | 33 | N2.8 | 478 | Easy |
| 11.12.22 | 392 | 1600 [B36] | J.Sophie | B | 58 | - | - | 2 | 2 | 2 | 6 | 6 | 10.10 | Magnum P I | 1.38.77 | 38.59 | 38 | N2.8 | 477 | Tough run |
| 24.06.23 | 145 | 1500 [B36] | D.Bheekary | B | 59,5 | 300 | 500 | 5 | 4 | 4 | 3 | 2 | 2,65 | Al Aasy | 1.31.64 | 36,03 | 33 | N2.8 | 482 | Ran on |
| 03.09.23 | 274 | 1600 [B36] | I.Taka | AB | 60 | 900 | 900 | 8 | 6 | 6 | 7 | 7 | 6.45 | Secret Oasis | 1.38.60 | 37.55 | 34 | N2.8 | 486 | No threat |
| 02.08.25 | 13 | 1365 [B36] | D.Bheekary | B | 60 | 2500 | 2500 | 3 | 6 | 6 | 6 | 6 | loin | Babylon | 1.23.40 | 37.09 | 34 | N2.8 | 491 | Inconvenienced early stages. Needed run. |
| 30.08.25 | 48 | 1500 [B31] | D Schwarz | BHT | 59 | 2000 | 3000 | 3 | 8 | 6 | 4 | 3 | 9.85 | Cumbre Vieja | 1.33.74 | 35.80 | 27 | N2.8 | 485 | Slow to begin. Not a bad run. |
| 25.10.25 | 103 | 1850 [B36] | I.Taka | BA | 56 | 5500 | 2500 | 6 | 2 | 3 | 6 | 7 | 9.80 | Master Of Mystery | 1.56.32 | 38.45 | 26 | N2.8 | 484 | Gave ground 250m. |

**Aura fort à faire contre de jeunes compétiteurs ici.**

| 7 | ROCK OF EYE (S.MOOTIEN) [RATING 22]<br>h.b S.AF 4yrs by POTALA PALACE - CHEERY BERRY BIM | ZMSTA | LIGNE | POIDS | JOCKEY |
|---|---|---|---|---|---|
| | | | 3 | 56.5 | S.Rama |

Palmarès: S.AF form: 4-0-0 || MRU form: 2-0-0

| | | | | | | | | | | | | | | | | | | | |
|---|---|---|---|---|---|---|---|---|---|---|---|---|---|---|---|---|---|---|---|
| 05.11.24 | - | 1400 | OSWALD NOACH | A | 60 | 25/1 | 20/1 | 7 | - | - | - | 7 | 9.05 | Regulation | 89.45 | - | - | - | - | |
| 04.12.24 | - | 1600 | OSWALD NOACH | A | 60 | 40/1 | 125/1 | 3 | - | - | - | 11 | 12.55 | Native Ruler | 100.94 | - | - | - | - | |
| 18.01.25 | - | 1200 | OSWALD NOACH | A B | 60 | 66/1 | 100/1 | 8 | - | - | - | 11 | 9.95 | Circumbendibus | 73.48 | - | - | - | - | |
| 05.02.25 | - | 2000 | OSWALD NOACH | A B | 60 | 40/1 | 150/1 | 4 | - | - | - | 7 | 12.65 | Ahead Of The Facts | 128.31 | - | 59 | - | - | |
| 18.10.25 | 92 | 1400 [B31] | R.Curatolo | BA | 58.5 | 2500 | 4000 | 7 | 8 | 8 | 8 | 8 | Loin | Gang Leader | 1.28.74 | 39.51 | 26 | N2.8 | 473 | Lame near fore. |
| 29.11.25 | 133 | 1450 [0-26] | S.Rama | ZMST1A | 61 | - | - | 1 | - | - | - | 5 | 6.65 | Cybotix | 1.30.54 | - | 26 | N2.8 | 475 | Slow to begin. Needed run. |

**Alignée pour la deuxième semaine consécutive sur une distance plus longue. À suivre sa progression.**

# L'ANALYSE

## CATCHA DRAGON

L'élève de A. Nagadoo sera à sa troisième sortie sur notre turf. Il n'a pas été bousculé lors de ses work outs et il semble plus affûté après sa brillante victoire lors de sa dernière incursion. Il s'entend à merveille avec Danielson et possède une chance de premier ordre pour signer le doublé malgré sa ligne extérieure. Amancio, concurrent direct de Catcha Dragon, ne vient pas avec la fleur au fusil encore une fois. Le coursier a été impressionnant lors de ses galops et tentera de démarrer tôt pour faire la différence au finish. Pai Mei, coursier bien estimé par l'entourage S. Mootien, sera cette fois-ci piloté par l'expérimenté R. Joorawon. Il a progressé davantage après sa précédente sortie et peut surprendre s'il n'est pas inquiété seul devant surtout avec sa ligne en or. La jument Grande Rosalie n'avait pas démérité, faisant preuve d'un bon finish derrière Master Of Mystery. À inclure pour les exotic bets.

| PLACE | BEST TIME | OUTSIDER |
|---|---|---|
| AMANCIO | AMANCIO | GRANDE ROSALIE |
| PAI MEI | CATCHA DRAGON | |
| | GONNABEALRIGHT | |

# DEVINEZ LES TOP 3

JACKPOT 8 | JACKPOT 6 | PLACEPOT

# 5 — THE KMK2 TROPHY

**PRIX :** 1er: Rs.111550 - 2e: Rs. 43700 - 3e: Rs. 23000 - 4e: Rs. 11500 .

14h05 — 1365 mètres — BENCHMARK 51

## 1 — GRAND VISION (V.ALLET) [RATING 52]

h.a S.AF 8yrs by VISIONAIRE (USA) - ENCHANTRESS

| LIGNE | POIDS | JOCKEY |
|---|---|---|
| 6 | 61.5 | R.Curatolo |

NA

Palmarès: S.AF form: 5-0-3 || MRU form: 24-9-12 - Won on 1365(1)1400(2)1450(1)1500(3)1600(2)

| Date | Ref. | Dist. & Rat. | Jockey | Equip | Hcp | Open odds | Close odds | Ligne | 600 | 300 | 150 | BUT | Margin | Winner (*Second) | Finish Time | Last 600m | Rating | Piste | KG | Comments |
|---|---|---|---|---|---|---|---|---|---|---|---|---|---|---|---|---|---|---|---|---|
| 10.08.24 | 155 | 1365 [B56] | G.Aucharuz | AN | 60 | 200 | 220 | 3 | 3 | 2 | 2 | 2 | 6.00 | Sylvan Theater | 1.22.94 | 36.24 | 52 | N2.8 | 511 | Well beaten - needed run |
| 14.09.24 | 206 | 1500 [B51] | G.Aucharuz | AN | 61.5 | 180 | 165 | 3 | 2 | 2 | 1 | 1 | 2.50 | *Menelaus | 1.34.88 | 34.37 | 52 | N2.8 | 504 | Too good here |
| 21.09.24 | 217 | 1400 [B56] | G.Aucharuz | AN | 61.5 | 450 | 240 | 2 | - | 5 | 2 | 2 | 2.95 | Spotted Pearl | 1.23.20 | 35.02 | 57 | N2.8 | 502 | Winner too good |
| 02.08.25 | 17 | 1400 [B56] | D Schwarz | NA | 61.5 | 420 | 350 | 6 | 5 | 5 | 4 | 2 | 1.10 | Captain Cola | 1.23.62 | 35.15 | 57 | N2.8 | 520 | Slow. Made significant ground. |
| 30.08.25 | 44 | 1500 [B56] | D Schwarz | NA | 59.5 | 450 | 575 | 7 | 2 | 2 | 3 | 3 | 2.55 | Captain Cola | 1.31.90 | 36.76 | 53 | N2.8 | 530 | Brushed in the final stages. Switched in. |
| 04.10.25 | 85 | 1600 [B56] | D Schwarz | NA | 59.5 | 1000 | - | 9 | - | - | - | - | - | Bugalugs | - | - | 53 | N2.8 | - | Scratched |
| 16.11.25 | 124 | 1500 [B56] | J.Gates | NA | 59.5 | 2000 | 1000 | 3 | 5 | 6 | 5 | 5 | 5.30 | Cumbre Vieja | 1.30.20 | 35.87 | 53 | N2.8 | 522 | Decent effort. |

**Peut terminer sur le podium avec Curatolo.**

## 2 — ILLICIT KISS (V.RUHEE) [RATING 51] ✱✱

h.b S.AF 7yrs by MASTER OF MY FATE - KISS AND TELL

| LIGNE | POIDS | JOCKEY |
|---|---|---|
| 5 | 61 | I.Santana |

A

Palmarès: S.AF form: 4-0-2 || MRU form: 11-5-6 - Won on 990(2)1365(1)1400(1)1450(1)

| Date | Ref. | Dist. & Rat. | Jockey | Equip | Hcp | Open odds | Close odds | Ligne | 600 | 300 | 150 | BUT | Margin | Winner (*Second) | Finish Time | Last 600m | Rating | Piste | KG | Comments |
|---|---|---|---|---|---|---|---|---|---|---|---|---|---|---|---|---|---|---|---|---|
| 24.06.23 | 146 | 990 [B51] | R.Perez | T | 57 | 275 | 280 | 1 | 5 | 5 | 5 | 4 | 2,50 | Night King | 55,57 | 32,99 | 43 | N2.8 | 488 | Disappointing |
| 08.07.23 | 169 | 990 [B46] | J.Allyhosain | AT | 59.5 | 385 | 300 | 2 | 4 | 4 | 1 | 1 | 0,45 | *Elmo | 54,89 | 33,50 | 43 | N2.8 | 480 | Well ridden |
| 19.08.23 | 246 | 1365 [B46] | R.Perez | AT | 61 | 250 | 280 | 6 | 2 | 2 | 1 | 2 | 0.25 | Global Glory | 1.22.93 | 35.72 | 46 | N2.8 | 478 | Beaten late |
| 03.09.23 | 275 | 1500 [B46] | R.Perez | AT | 61.5 | 180 | 130 | 3 | 4 | 4 | 2 | 2 | 0.40 | Ron's Joy | 1.30.52 | 36.67 | 47 | N2.8 | 473 | Inquiry |
| 14.10.23 | 335 | 1400 [B51] | R.Perez | A | 59.5 | 215 | 360 | 5 | 1 | 1 | 1 | 1 | 2.75 | *Shah Akbar | 1.23.99 | 35.71 | 48 | N2.7 | 470 | Led - moved away 300m |
| 18.11.23 | 397 | 1365 [B56] | J.Allyhosain | A | 59.5 | 180 | 180 | 2 | 2 | 1 | 2 | 2 | 0.60 | Van Hunks | 1.23.43 | 36.76 | 53 | N2.9 | 475 | Taken out 400m - beaten late |
| 08.11.25 | 115 | 1365 [B51] | K. Mohun | A | 57 | 2500 | 2500 | 3 | 2 | 2 | 3 | 3 | 3.30 | Havana Moon | 1.22.92 | 35.77 | 51 | N2.9 | 475 | Fair run after long rest. |

**Auteur d'une belle course de rentrée. Santana s'est montré très patient avec le cheval. Peut jouer la gagne.**

## 3 — ALPINE CHALLENGE (P. FOO KUNE) [RATING 49] ✱✱

h.b S.AF 6yrs by WHAT A WINTER - DISTANCE DONE (USA)

| LIGNE | POIDS | JOCKEY |
|---|---|---|
| 3 | 60 | K.Ramsamy |

XTA

Palmarès: S.AF form: 5-1-3 - Won on 1000(1) || MRU form: 9-7-2 - Won on 990(1)1365(3)1400(2)1600(1)

| Date | Ref. | Dist. & Rat. | Jockey | Equip | Hcp | Open odds | Close odds | Ligne | 600 | 300 | 150 | BUT | Margin | Winner (*Second) | Finish Time | Last 600m | Rating | Piste | KG | Comments |
|---|---|---|---|---|---|---|---|---|---|---|---|---|---|---|---|---|---|---|---|---|
| 29.07.23 | 195 | 1600 [3Y] | M.De Oliveira | ANX | 58 | 125 | 125 | 1 | 1 | 1 | 1 | 1 | 2.90 | *Tomorrow's Vision | 1.39.31 | 35.70 | 30 | N2.8 | 492 | Held on |
| 04.11.23 | 368 | 1365 [B31] | M.De Oliveira | ANX | 60.5 | 190 | 140 | 2 | 1 | 1 | 1 | 1 | 5.15 | *Katzenthal | 1.22.15 | 36.14 | 30 | N2.8 | 487 | Led - easy win - too good |
| 09.08.25 | 21 | 1365 [B46] | D.Mansour | TXA | 57 | 210 | 210 | 3 | 1 | 1 | 1 | 1 | 2.1 | *Opague | 1.23.00 | 35.68 | 38 | N2.8 | 524 | Led. Too strong this field. |
| 30.08.25 | 43 | 1365 [B46] | D.Mansour | TXA | 59.5 | 270 | 155 | 2 | 2 | 1 | 2 | 3 | 4.45 | Grand Bay | 1.23.72 | 37.41 | 43 | N2.8 | 522 | Chased all way long. Could not sustain effort. |
| 27.09.25 | 73 | 1650 [B46] | K.Ramsamy | NA | 59.5 | 190 | 260 | 2 | 2 | 2 | 3 | 3 | 5.90 | Superior Force | 1.40.85 | 37.53 | 43 | N2.8 | 520 | Moved 500m. Faded. |
| 18.10.25 | 97 | 1365 [B46] | K.Ramsamy | XTA | 59.5 | 230 | 185 | 1 | 1 | 1 | 1 | 1 | 0.45 | *Wugug | 1.22.45 | 36.32 | 43 | N2.8 | 522 | Led. Kept finding more. |
| 16.11.25 | 123 | 1400 [B46] | K.Ramsamy | XTA | 61 | 500 | 470 | 6 | 1 | 1 | 1 | 1 | 0.80 | *Wugug | 1.23.88 | 36.56 | 46 | N2.8 | 514 | Led. Gutsy win. |

**Cheval estimé qui ne cesse de repousser ses limites. Sera redoutable si on le laisse faire à l'avant.**

## 4 — GRAND BAY (GUJADHUR) [RATING 49] ✱✱✱

h.b S.AF 5yrs by SILVANO (GER) - DASHING SCARLET

| LIGNE | POIDS | JOCKEY |
|---|---|---|
| 1 | 60 | I.Chisty |

NAPS

Palmarès: S.AF form: 18-3-1 - Won on 1200(3) || MRU form: 4-1-2 - Won on 1365(1)

| Date | Ref. | Dist. & Rat. | Jockey | Equip | Hcp | Open odds | Close odds | Ligne | 600 | 300 | 150 | BUT | Margin | Winner (*Second) | Finish Time | Last 600m | Rating | Piste | KG | Comments |
|---|---|---|---|---|---|---|---|---|---|---|---|---|---|---|---|---|---|---|---|---|
| 28.09.24 | - | 1250 | GARETH WRIGHT | A | 61.5 | 40/1 | 66/1 | 13 | - | - | - | 12 | 5.4 | Twentytwentyvision | 75.87 | - | 77 | - | - | |
| 19.10.24 | - | 1250 | MJOKWA | A | 57 | 40/1 | 100/1 | 3 | - | - | - | 4 | 2.05 | Kaiboy | 76.28 | - | 75 | - | - | |
| 26.11.24 | - | 1200 | T Godden | A | 57.5 | 16/1 | 33/1 | 6 | - | - | - | 6 | 4.6 | O'tenikwa | 72.18 | - | 75 | - | - | |
| 02.08.25 | 14 | 990 [B56] | M.Nunes | N | 55 | 310 | 300 | 4 | 3 | 5 | 5 | 5 | 8.05 | Captain Mike | 56.15 | 33.97 | 44 | N2.8 | 447 | Three wide. Ignore run. |
| 30.08.25 | 43 | 1365 [B46] | M.Nunes | N | 60 | 1000 | 1500 | 8 | 5 | 4 | 1 | 1 | 4.35 | *Furie Nocturne | 1.22.83 | 35.81 | 44 | N2.8 | 446 | Enjoyed hot pace. Flew in. |
| 04.10.25 | 86 | 1365 [B61] | M.Nunes | N | 55.5 | 350 | 375 | 4 | 3 | 3 | 3 | 3 | 4.85 | Daring Dash | 1.22.27 | 36.27 | 49 | N2.8 | - | Unreliable sort. |
| 08.11.25 | 115 | 1365 [B51] | M.Nunes | NAPS | 60 | 1000 | 600 | 6 | 3 | 3 | 2 | 2 | 1.35 | Havana Moon | 1.22.61 | 35.30 | 49 | N2.9 | 451 | Found one better. |

**Débarrassé de Havana Moon. Peut mettre tout le monde d'accord cette fois.**

## 5 — HARDFALLINGRAIN (C.DABY) [RATING 42]

h.a S.AF 9yrs by SOFT FALLING RAIN - SERRA NUDA

| LIGNE | POIDS | JOCKEY |
|---|---|---|
| 4 | 56.5 | I.Taka |

SA

Palmarès: S.AF form: 8-1-2 - Won on 1200(1) || MRU form: 17-6-7 - Won on 1365(3)1400(3)

| Date | Ref. | Dist. & Rat. | Jockey | Equip | Hcp | Open odds | Close odds | Ligne | 600 | 300 | 150 | BUT | Margin | Winner (*Second) | Finish Time | Last 600m | Rating | Piste | KG | Comments |
|---|---|---|---|---|---|---|---|---|---|---|---|---|---|---|---|---|---|---|---|---|
| 02.09.23 | 268 | 1365 [B31] | I.Taka | AS | 60 | 260 | 280 | 1 | 1 | 1 | 1 | 1 | 4.45 | *Cloud Seeder | 1.20.77 | 35.67 | 29 | N2.9 | 521 | Easy |
| 23.09.23 | 293 | 1365 [B36] | I.Taka | AS | 61 | 260 | 190 | 6 | 1 | 1 | 1 | 1 | 2.30 | *Partner In Crime | 1.22.30 | 35.93 | 36 | N2.7 | 516 | Start to finish |
| 11.11.23 | 386 | 1400 [B41] | I.Taka | AS | 61.5 | 190 | 170 | 3 | 1 | 1 | 1 | 1 | 3.35 | *Swagger Jagger | 1.25.00 | 35.92 | 42 | N2.8 | 517 | Led - easy winner - lame |
| 22.09.24 | 224 | 1365 [B46] | C.Veerappen | AS | 57 | 280 | 400 | 5 | - | 2 | 2 | 4 | 9.80 | United Prince | 1.23.94 | 38.98 | 46 | N2.8 | 515 | Led - weakened 300m |
| 09.08.25 | 25 | 1365 [B46] | I.Taka | SA | 61 | 600 | 350 | 5 | 1 | 1 | 1 | 1 | 0.02 | *Furie Nocturne | 1.23.48 | 36.68 | 46 | N2.8 | 529 | Led. Just held on. |
| 04.10.25 | 84 | 1365 [B51] | I.Taka | SA | 58.5 | 400 | 300 | 4 | 1 | 1 | 2 | 4 | 4.95 | National Award | 1.22.52 | 36.38 | 44 | N2.8 | - | Led. Faded. |
| 08.11.25 | 114 | 990 [B46] | C.Segeon | SA | 60 | 600 | 300 | 3 | 4 | 4 | 4 | 3 | 8.55 | Warhead | 56.70 | 34.51 | 44 | N2.9 | 518 | Lame off fore. |

**Va éprouver des difficultés à faire sentir sa présence en B51. Peut influencer le déroulement de la course.**

| 6 | NOT IN DOUBT (S.MOOTIEN) [RATING 37]<br>h.a S.AF 6yrs by TIME THIEF (AUS) - NO DOUBT | ZMSA | LIGNE | POIDS | JOCKEY |
|---|---|---|---|---|---|
| | | | 2 | 54 | S.Rama |

Palmarès: S.AF form: 11-0-5 || MRU form: 4-2-2 - Won on 990(1)1400(1)

| | | | | | | | | | | | | | | | | | | | | |
|---|---|---|---|---|---|---|---|---|---|---|---|---|---|---|---|---|---|---|---|---|
| 12.11.22 | - | 1000 | CORNE ORFFER | A B | 59 | 11/2 | 17/2 | 6 | - | - | - | 5 | 1.8 | Charlie Malone | 58.84 | - | 77 | - | - | |
| 27.11.22 | - | 1000 | LUNGISANI GELEDU | A B | 61 | 8/1 | 9/2 | 1 | - | - | - | 7 | 6.55 | Future Turn | 61.55 | - | 73 | - | - | |
| 03.01.23 | - | 1400 | SEAN VEALE | A | 53.5 | 8/1 | 14/1 | 5 | - | - | - | 6 | 7.75 | Master Point | 88.35 | - | 70 | - | - | |
| 09.08.25 | 22 | 990 [0-26] | R.Curatolo | S | 62 | 300 | 700 | 1 | 1 | 1 | 2 | 3 | 2.45 | Fencing Captain | 57.10 | 34.41 | 28 | N2.8 | 511 | Needed run. |
| 16.08.25 | 31 | 990 [B41] | R.Curatolo | MS | 55.5 | 450 | 450 | 1 | 2 | 1 | 1 | 1 | 5.35 | *Warrior Captain | 57.84 | 34.93 | 28 | N2.8 | 510 | Led. Kept finding more. |
| 06.09.25 | 53 | 1400 [B41] | R.Curatolo | ZMSA | 57.5 | 400 | 450 | 1 | 1 | 1 | 1 | 1 | 0.50 | *Monumental | 1.24.66 | 34.82 | 34 | N2.8 | 506 | Led. Kept finding more. |
| 08.11.25 | 113 | 1365 [B36] | R.Curatolo | ZMSA | 61.5 | 285 | 340 | 1 | 1 | 1 | 3 | 3 | 1.60 | Summer Snow | 1.23.52 | 37.50 | 37 | N2.9 | 526 | Led.Not striding out. |

**A rempli son contrat avec deux victoires cette saison. Va éprouver des difficultés à ce niveau.**

# L'ANALYSE

## Grand Bay

Grand Bay retrouve enfin une configuration plus favorable. Débarrassé de Havana Moon, il pourrait cette fois dérouler son action plus librement. S'il obtient un parcours limpide, il a tout pour remettre les pendules à l'heure et mettre tout le monde d'accord. Alpine Challenge, lui, ne cesse de confirmer l'estime que son entourage lui porte. Cheval courageux, dur à l'effort, il devient particulièrement dangereux lorsqu'on le laisse dicter son pas à l'avant. S'il imprime le rythme sans opposition franche, il pourrait bien être celui que les autres devront aller chercher dans les derniers 200 mètres. Illicit Kiss revient après une rentrée très prometteuse. Santana s'est montré patient à l'entraînement, signe que le cheval a été préparé avec soin pour cette deuxième sortie. Avec ce travail dans les jambes et un parcours économique, il possède clairement les moyens de jouer la gagne.

| PLACE | BEST TIME | OUTSIDER |
|---|---|---|
| ALPINE CHALLENGE | GRAND VISION | ILLICIT KISS |
| | ILLICIT KISS | |
| | ALPINE CHALLENGE | |

# DEVINEZ LES TOP 3

# 5

| STATISTIQUES 2025 | | | | | | | | | | | | |
|---|---|---|---|---|---|---|---|---|---|---|---|---|
| LES LIGNES GAGNANTES | | | | | | | | | | | | |
| LIGNES | 1 | 2 | 3 | 4 | 5 | 6 | 7 | 8 | 9 | 10 | 11 | 12 |
| COURSE 5 | 2 | 2 | 2 | 3 | 3 | 1 | 0 | 0 | 0 | 0 | 0 | 0 |

## GALLOPS for Race 5 [Saturday, 06 December]

| | JOCKEY | DATE | SPLIT TIME 200P | 2400P | 2200P | 600M | 400M | 200M | Equip. | Commentaires |
|---|---|---|---|---|---|---|---|---|---|---|
| 1 | GRAND VISION | | | | | | | | | |
| | J GATES | 11.11.25 | - | - | 12.25 | - | 24.5 | 12.25 | | Leg Acc |
| | N REEGAH | 28.11.25 | 12.51 | 12.51 | 11.29 | 36.31 | 23.8 | 11.29 | | Lib |
| | R CURATOLO | 02.12.25 | 13.36 | 13.36 | 11.78 | 38.5 | 25.14 | 11.78 | | Leg acc |
| 2 | ILLICIT KISS | | | | | | | | | |
| | I SANTANA | 21.11.25 | 11.38 | 11.38 | 12.92 | 35.68 | 24.3 | 12.92 | | Acc encie Kola Tonic |
| | I SANTANA | 25.11.25 | 11.9 | 11.9 | 12.91 | 36.71 | 24.81 | 12.91 | | Acc encie Free To Win |
| | I SANTANA | 28.11.25 | 12.06 | 12.06 | 11.32 | 35.44 | 23.38 | 11.32 | | Leg Acc encie Williamthefighter |
| | I SANTANA | 02.12.25 | 13.45 | 13.45 | 11.92 | 38.82 | 25.37 | 11.92 | | leg acc en cie |
| 3 | ALPINE CHALLENGE | | | | | | | | | |
| | K RAMSAMY | 11.11.25 | 12.2 | 12.2 | 14.81 | 39.21 | 27.01 | 14.81 | | Leg Acc |
| | K RAMSAMY | 12.11.25 | 12.91 | 12.91 | 11.99 | 37.81 | 24.9 | 11.99 | | Lib |
| | | 26.11.25 | 13.24 | 13.24 | 14.76 | 41.24 | 28 | 14.76 | | Lib |
| | K RAMSAMY | 03.12.25 | 12.97 | 12.97 | 11.27 | 37.21 | 24.24 | 11.27 | | LIB |
| 4 | GRAND BAY | | | | | | | | | |
| | I CHISTY | 02.12.25 | 13.22 | 13.22 | 10.7 | 37.14 | 23.92 | 10.7 | | Leg acc |
| 5 | HARDFALLINGRAIN | | | | | | | | | |
| | C VEERAPPEN | 19.11.25 | 10.27 | 10.27 | 12.8 | 33.34 | 23.07 | 12.8 | | Lib |
| | I TAKA | 25.11.25 | 11.71 | 11.71 | 13.93 | 37.35 | 25.64 | 13.93 | | Leg Acc |
| | I TAKA | 02.12.25 | 12.1 | 12.1 | 12.29 | 36.49 | 24.39 | 12.29 | | Leg acc |
| 6 | NOT IN DOUBT | | | | | | | | | |
| | Y APPOU | 18.11.25 | 13.39 | 13.39 | 13.63 | 40.41 | 27.02 | 13.63 | | Lib |
| | Y APPOU | 21.11.25 | 11.54 | 11.54 | 13.32 | 36.4 | 24.86 | 13.32 | | Leg Acc (2T) |
| | Y APPOU | 27.11.25 | 12.1 | 12.1 | 11.1 | 35.3 | 23.2 | 11.1 | | Leg Acc b.a.b Unzen |
| | S RAMA | 02.12.25 | 12.03 | 12.03 | 11.85 | 35.91 | 23.88 | 11.85 | | leg acc |

# 6

| STATISTIQUES 2025 | | | | | | | | | | | | |
|---|---|---|---|---|---|---|---|---|---|---|---|---|
| LES LIGNES GAGNANTES | | | | | | | | | | | | |
| LIGNES | 1 | 2 | 3 | 4 | 5 | 6 | 7 | 8 | 9 | 10 | 11 | 12 |
| COURSE 6 | 1 | 2 | 1 | 2 | 4 | 1 | 1 | 0 | 0 | 1 | 0 | 0 |

## GALLOPS for Race 6 [Saturday, 06 December]

| | JOCKEY | DATE | SPLIT TIME 200P | 2400P | 2200P | 600M | 400M | 200M | Equip. | Commentaires |
|---|---|---|---|---|---|---|---|---|---|---|
| 1 | FATEFUL DAY | | | | | | | | | |
| | B BHAUGEEROTHEE | 21.11.25 | 11.7 | 11.7 | 13.49 | 36.89 | 25.19 | 13.49 | | Lib |
| | N OODITH | 25.11.25 | 12.11 | 12.11 | 12.53 | 36.75 | 24.64 | 12.53 | | Lib |
| | N OODITH | 28.11.25 | 12.31 | 12.31 | 10.56 | 35.18 | 22.87 | 10.56 | | Lib |
| | R PEREZ | 02.12.25 | 12.45 | 12.45 | 11.74 | 36.64 | 24.19 | 11.74 | | lib |
| 2 | FREE TO WIN | | | | | | | | | |
| | I SANTANA | 11.11.25 | 14.08 | 14.08 | 12.27 | 40.43 | 26.35 | 12.27 | | Lib |
| | K MOHUN | 25.11.25 | 11.9 | 11.9 | 12.63 | 36.43 | 24.53 | 12.63 | | Leg Acc encie Illicit Kiss |
| | I SANTANA | 28.11.25 | 13.63 | 13.63 | 12.67 | 39.93 | 26.3 | 12.67 | | Acc |
| | I SANTANA | 02.12.25 | 12.94 | 12.94 | 11.25 | 37.13 | 24.19 | 11.25 | | Lib |
| 3 | LETS PLAY POKER | | | | | | | | | |
| | B SOOFUL | 19.11.25 | 11.17 | 11.17 | 12.17 | 34.51 | 23.34 | 12.17 | | Leg Acc |
| | B SOOFUL | 25.11.25 | 10.56 | 10.56 | 12.19 | 33.31 | 22.75 | 12.19 | | Acc b.a.b Cider House Rules |
| | B SOOFUL | 02.12.25 | 13.19 | 13.19 | 11.17 | 37.55 | 24.36 | 11.17 | | leg acc |
| 4 | WILLIAMTHEFIGHTER | | | | | | | | | |
| | K MOHUN | 11.11.25 | 13.48 | 13.48 | 11.42 | 38.38 | 24.9 | 11.42 | | Acc |
| | K MOHUN | 25.11.25 | 12.02 | 12.02 | 13.97 | 38.01 | 25.99 | 13.97 | | Leg Acc |
| | K MOHUN | 28.11.25 | 12.03 | 12.03 | 11.59 | 35.65 | 23.62 | 11.59 | | Leg Acc encie Illicit Kiss |
| | K MOHUN | 02.12.25 | 13 | 13 | 12.39 | 38.39 | 25.39 | 12.39 | | leg acc |

JACKPOT 8 | JACKPOT 6 | PLACEPOT

# 6 — 14h40

## THE ANJALEY CARPAYE RAMALINGUM MEMORIAL TROPHY

**PRIX :** 1er: Rs.131100 - 2e: Rs. 54050 - 3e: Rs. 25300 - 4e: Rs. 14950 .

**1600 mètres**

**RATING S. COND.**

### 1 — FATEFUL DAY (S.MAHADIA) [RATING 56]

h.b S.AF 7yrs by MASTER OF MY FATE - LANTANA LADY

| LIGNE | POIDS | JOCKEY |
|---|---|---|
| 2 | 57 | R.Perez |

Palmarès: S.AF form: 33-6-13 - Won on 1000(1)1400(3)1475(1)1600(1) || MRU form: 2-0-1

| Date | Ref. | Dist. & Rat. | Jockey | Equip | Hcp | Open odds | Close odds | Ligne | 600 | 300 | 150 | BUT | Margin | Winner (*Second) | Finish Time | Last 600m | Rating | Piste | KG | Comments |
|---|---|---|---|---|---|---|---|---|---|---|---|---|---|---|---|---|---|---|---|---|
| 24.05.23 | - | 1400 | A.Mgudlwa | A | 59.5 | 13/2 | 15/4 | 2 | - | - | - | 6 | 2.2 | Proud Master | 82.66 | - | 91 | - | - | |
| 17.06.23 | - | 1200 | A.Mgudlwa | A | 58.5 | 10/1 | 14/1 | 10 | - | - | - | 4 | 0.95 | Beechamwood Boy | 69.01 | - | 89 | - | - | |
| 19.07.23 | - | 1500 | A.Mgudlwa | A | 60.5 | 10/1 | 11/2 | 13 | - | - | - | 6 | 7 | Formagear | 91.59 | - | 89 | - | - | |
| 13.08.23 | - | 1600 | A.Mgudlwa | A | 57 | 10/1 | 8/1 | 6 | - | - | - | 8 | 1.6 | Addabar | 97.06 | - | 88 | - | - | |
| 13.09.23 | - | 1600 | ATHANDIWE MGUDLWA | A | 57.5 | 8/1 | 8/1 | 5 | - | - | - | 3 | 0.65 | Prince Of Taranto | 97.32 | - | 86 | - | - | |
| 08.10.23 | - | 1600 | ATHANDIWE MGUDLWA | A | 61 | 7/1 | 16/1 | 10 | - | - | - | 4 | 2.35 | Teichman | 99.03 | - | 86 | - | - | |
| 12.04.24 | - | 1600 | LUYOLO MXOTHWA | A | 58 | 8/1 | 7/1 | 3 | - | - | - | 3 | 3.3 | The Mauritian | 95.57 | - | 86 | - | - | |
| 10.05.24 | - | 1600 | CRAIG ZACKEY | A | 56.5 | 14/1 | 25/1 | 11 | - | - | - | 8 | 9.25 | Cherry Ano | 98.69 | - | 86 | - | - | |
| 07.06.24 | - | 1400 | YUZAE RAMZAN | A | 57 | 25/2 | 25/2 | 1 | - | - | - | 1 | -0.5 | *El Romiachi | 81.89 | - | 84 | - | - | |
| 05.07.24 | - | 1600 | YUZAE RAMZAN | A | 58 | 11/2 | 10/1 | 9 | - | - | - | 3 | 0.5 | Kingdom Of Heaven | 94.99 | - | 86 | - | - | |
| 26.07.24 | - | 1600 | CALVIN HABIB | A | 60 | 10/1 | 20/1 | 13 | - | - | - | 3 | 4 | Gimme More Time | 97.97 | - | 86 | - | - | |
| 23.08.24 | - | 1600 | CRAIG ZACKEY | A | 62 | 5/1 | 4/1 | 1 | - | - | - | 1 | -3 | *Euphoric | 94.29 | - | 86 | - | - | |
| 11.10.24 | - | 1600 | CRAIG ZACKEY | A | 58.5 | 11/2 | 16/1 | 9 | - | - | - | 4 | 3.5 | Holding Thumbs | 98.1 | - | 93 | - | - | |
| 27.12.24 | - | 1900 | YUZAE RAMZAN | A | 56.5 | 16/1 | 33/1 | 4 | - | - | - | 7 | 10.8 | Bingwa | 116.25 | - | 93 | - | - | |
| 25.10.25 | 107 | 1400 [B61] | B.Bhaugeerothee | N | 60.5 | 400 | 900 | 2 | 4 | 4 | 3 | 3 | 4.10 | Solomons Seal | 1.24.85 | 35.84 | 60 | N2.8 | 470 | Fair debut. |
| 16.11.25 | 127 | 1500 [B71] | R.Perez | NT | 56 | 4500 | 5000 | 8 | 9 | 10 | 10 | 10 | 8.20 | Bugalugs | 1.30.53 | 35.39 | 59 | N2.8 | 477 | No show. |

**Sa dernière course doit être mise aux oubliettes. A démontré du progrès à l'heure des galops, bonne course attendue.**

### 2 — FREE TO WIN (V.RUHEE) [RATING 53] ✱

h.b S.AF 8yrs by CAPETOWN NOIR - BINDELLA

| | LIGNE | POIDS | JOCKEY |
|---|---|---|---|
| XA | 4 | 57 | I.Santana |

Palmarès: S.AF form: 3-0-3 || MRU form: 27-7-16 - Won on 1450(4)1500(1)1600(1)1650(1)

| Date | Ref. | Dist. & Rat. | Jockey | Equip | Hcp | Open odds | Close odds | Ligne | 600 | 300 | 150 | BUT | Margin | Winner (*Second) | Finish Time | Last 600m | Rating | Piste | KG | Comments |
|---|---|---|---|---|---|---|---|---|---|---|---|---|---|---|---|---|---|---|---|---|
| 30.10.22 | 302 | 1650 [B46] | A L Da Silva | AX | 60 | 2-1 | 5-2 | 2 | 2 | 1 | 1 | 1 | 3.00 | *John Hancock | 1.40.86 | 36.88 | 44 | N2.8 | 484 | Easy |
| 26.11.22 | 355 | 1600 [B56] | A L Da Silva | AX | 59.5 | 3-1 | 4-1 | 4 | 4 | 4 | 3 | 4 | 2.15 | Bless My Path | 1.38.52 | 36.08 | 53 | N2.8 | 486 | Lacked finish |
| 10.06.23 | 136 | 1500 [B56] | G.Aucharuz | AX | 57,5 | 1000 | 500 | 5 | 3 | 2 | 2 | 2 | 2,4 | Transonic | 1.32.47 | 35,62 | 48 | N2.9 | 495 | Good run |
| 08.07.23 | 168 | 1500 [B51] | J.Allyhosain | AX | 60.0 | 370 | 350 | 1 | 3 | 1 | 1 | 1 | 5,40 | *Seattle Kid | 1.30.21 | 34,60 | 49 | N2.8 | 491 | Easy |
| 29.07.23 | 194 | 1500 [B61] | R.Perez | AX | 58 | 345 | 330 | 1 | 4 | 4 | 2 | 2 | 0.80 | Xavion | 1.32.14 | 35.17 | 55 | N2.8 | 485 | Inquiry |
| 03.09.23 | 278 | 1400 [B56] | R.Perez | AX | 61.5 | 220 | 230 | 4 | 6 | 6 | 4 | 3 | 2.15 | Thomas Henry | 1.23.48 | 34.81 | 57 | N2.8 | 482 | Lost race at start |
| 07.10.23 | 326 | 1400 [B61] | R.Perez | AX | 59 | 200 | 160 | 2 | 2 | 2 | 2 | 2 | 0.65 | Thomas Henry | 1.25.13 | 34.20 | 57 | N2.7 | 484 | Catching up late |
| 25.11.23 | 405 | 1600 [B66] | K.Mudhoo | AX | 56.5 | 180 | 180 | 1 | 1 | 1 | 1 | 1 | 4.90 | *Super Excited | 1.38.61 | 35.50 | 57 | N2.8 | 487 | Set pace - easy win |
| 16.12.23 | 458 | 1600 [B61] | J.Allyhosain | AX | 61.5 | 235 | 140 | 4 | - | 2 | 3 | 3 | 2.90 | Lunafacation | 1.37.13 | 35.86 | 62 | N2.9 | 483 | Sat in 3rd - jockey questioned |
| 20.07.24 | 126 | 1450 [B66] | C.Segeon | X | 59 | 250 | 300 | 4 | 2 | 2 | 2 | 1 | 0.05 | *Betathantherest | 1.29.22 | 34.61 | 62 | N2.8 | 491 | One off - won last stride |
| 18.08.24 | 165 | 1500 [B61] | C.Segeon | AX | 61.5 | 570 | 600 | 5 | 2 | 2 | 3 | 3 | 2.70 | Sylvan Theater | 1.31.25 | 36.87 | 62 | N2.8 | 493 | Not striding out |
| 22.09.24 | 225 | 1450 [B61] | C.Segeon | AX | 61.5 | 400 | 280 | 2 | - | 2 | 3 | 3 | 2.15 | Sylvan Theater | 1.27.44 | 33.86 | 62 | N2.8 | 490 | Stayed o/paced |
| 09.08.25 | 27 | 1500 [B61] | B.Sooful | XA | 61.5 | 470 | 570 | 5 | 5 | 5 | 5 | 4 | 2.4 | Join The Dots | 1.31.26 | 35.34 | 62 | N2.8 | 500 | Slow into stride. |
| 13.09.25 | 66 | 1850 [B55+] | I.Taka | XA | 53 | 900 | 500 | 2 | 5 | 5 | 4 | 4 | 8.55 | Sugar Blast | 1.55.31 | 37.01 | 58 | N2.8 | 502 | Not Striding out. |
| 04.10.25 | 88 | 1600 [B66] | K. Mohun | XA | 53 | 1000 | 2500 | 1 | 5 | 4 | 6 | 5 | 5.30 | Magnum P I | 1.38.85 | 35.70 | 58 | N2.8 | - | Slow to begin. |
| 16.11.25 | 124 | 1500 [B56] | I.Santana | TA | 61 | 800 | 4000 | 5 | 9 | 7 | 7 | 6 | 6.90 | Cumbre Vieja | 1.30.46 | 35.67 | 56 | N2.8 | 495 | Below expectations this class. |

**A démontré des signes de progrès évidents au training ces deux dernières semaines. Se sentira très à l'aise dans ce champ.**

### 3 — LETS PLAY POKER (C.DABY) [RATING 47] ✱✱✱

h.b S.AF 5yrs by GIMMETHEGREENLIGHT (AUS) - TRIP POKER

| | LIGNE | POIDS | JOCKEY |
|---|---|---|---|
| NTA | 3 | 55 | I.Taka |

Palmarès: S.AF form: 12-2-9 - Won on 1400(1)1500(1) || MRU form: 2-0-2

| Date | Ref. | Dist. & Rat. | Jockey | Equip | Hcp | Open odds | Close odds | Ligne | 600 | 300 | 150 | BUT | Margin | Winner (*Second) | Finish Time | Last 600m | Rating | Piste | KG | Comments |
|---|---|---|---|---|---|---|---|---|---|---|---|---|---|---|---|---|---|---|---|---|
| 05.10.23 | - | 1200 | MUZI YENI | A | 59 | 6/1 | 7/2 | 8 | - | - | - | 2 | 2.25 | Shampimpi | 70.48 | - | - | - | - | |
| 16.03.24 | - | 1160 | MUZI YENI | A | 60 | 1/3 | 1/3 | 5 | - | - | - | 2 | 1.5 | Scent Master | 69.6 | - | - | - | - | |
| 06.04.24 | - | 1160 | MUZI YENI | A B | 60 | 18/10 | 4/1 | 1 | - | - | - | 8 | 99 | So Seductive | 999.99 | - | - | - | - | |
| 13.07.24 | - | 1000 | M.Katjedi | A | 60 | 28/10 | 33/20 | 6 | - | - | - | 3 | 1.3 | Tyson The Brave | 59.08 | - | 78 | - | - | |
| 23.07.24 | - | 1400 | K.Matsunyane | A | 60 | 56/100 | 72/100 | 8 | - | - | - | 2 | 3.25 | Breath Of Magic | 84.51 | - | 77 | - | - | |
| 15.08.24 | - | 1200 | M.Katjedi | A | 60 | 9/4 | 7/2 | 5 | - | - | - | 2 | 0.75 | Saigon Suzie | 73.02 | - | 74 | - | - | |
| 19.10.24 | - | 1000 | MUZI YENI | A | 60 | 9/4 | 9/4 | 5 | - | - | - | 3 | 4.75 | Rondebosch | 60.79 | - | 74 | - | - | |
| 07.11.24 | - | 1200 | GAVIN LERENA | A | 60 | 5/2 | 18/10 | 9 | - | - | - | 4 | 4.6 | Busstopinhounslow | 74.27 | - | 74 | - | - | |
| 15.11.24 | - | 1400 | JP.van derMerwe | A | 60 | 9/2 | 7/2 | 7 | - | - | - | 1 | -1 | *Beynac | 87.03 | - | 74 | - | - | |
| 12.12.24 | - | 1500 | R.Danielson | A | 60.5 | 9/2 | 9/2 | 3 | - | - | - | 1 | -0.8 | *Twelve Oclock High | 89.84 | - | 75 | - | - | |
| 02.01.25 | - | 1450 | R.Danielson | A | 59 | 4/1 | 9/2 | 6 | - | - | - | 3 | 2.3 | Twelve Oclock High | 87.42 | - | 78 | - | - | |
| 16.01.25 | - | 1450 | R.Danielson | A | 59 | 4/1 | 13/2 | 7 | - | - | - | 3 | 1.6 | Sovereigns Call | 86.81 | - | 78 | - | - | |
| 18.10.25 | 91 | 1500 [B51] | B.Sooful | NA | 59.5 | 420 | 800 | 4 | 3 | 3 | 3 | 3 | 2.60 | Spirit's Unite | 1.31.93 | 35.70 | 48 | N2.8 | 467 | Needed run. Fair debut. |
| 08.11.25 | 115 | 1365 [B51] | I.Taka | NTA | 59.5 | 900 | 2000 | 5 | 5 | 6 | 5 | 4 | 4.85 | Havana Moon | 1.23.17 | 35.58 | 48 | N2.9 | 469 | Injury off hind. |

**Est définitivement plus affûté avec 2 courses dans les jambes. Compte quelques galops de haute facture, à craindre.**

| 4 | WILLIAMTHEFIGHTER (V.RUHEE) [RATING 45] ✱✱<br>h.b S.AF 6yrs by CRUSADE (USA) - ATHASSEL ABBEY (IRE) | NA | LIGNE | POIDS | JOCKEY |
|---|---|---|---|---|---|
| | | | 1 | 53(-1.5) | N.Nastili |

Palmarès: S.AF form: 4-0-4 || MRU form: 12-4-5 - Won on 1500(2)1600(1)1850(1)

| | | | | | | | | | | | | | | | | | | | | |
|---|---|---|---|---|---|---|---|---|---|---|---|---|---|---|---|---|---|---|---|---|
| 21.07.22 | - | 1000 | W KENNEDY | | 57 | - | - | 3 | - | 5 | - | 4 | 8.75 | Far Away Winter | 56.15 | - | - | - | - | Stub-lost 2L-bruise |
| 11.08.22 | - | 1200 | G LERENA | | 58 | - | - | 1 | - | 4 | - | 2 | 2.00 | Texas Red | 70.82 | - | - | - | - | Awk,slw-lst 3L-blow |
| 23.08.22 | - | 1200 | K MATSUNYANE | | 60 | - | - | 4 | - | 5 | - | 3 | 1.75 | Prosperâ s Gift | 71.69 | - | - | - | - | Kept on for third |
| 01.07.23 | 151 | 990 [0-26] | R.Perez | N | 61.0 | 700 | 1100 | 7 | 7 | 7 | 5 | 5 | 6,10 | Short Cut | 55,86 | 34,70 | 26 | N2.8 | 479 | Needed run |
| 05.08.23 | 203 | 1400 [0-26] | R.Perez | AN | 61 | 820 | 700 | 7 | 4 | 4 | 2 | 2 | 4.85 | Thewolfofwolseley | 1.27.67 | 37.71 | 26 | N3.0 | 485 | Far second |
| 16.09.23 | 283 | 1500 [0-26] | J.Allyhosain | AN | 61.5 | 225 | 185 | 5 | 4 | 4 | 2 | 2 | 0.65 | Senor Don | 1.31.65 | 35.81 | 27 | N2.7 | 478 | Wide 400m - tried hard |
| 07.10.23 | 322 | 1500 [0-26] | R.Perez | AN | 61.5 | 275 | 200 | 6 | 1 | 1 | 1 | 1 | 5.15 | *Viking Trail | 1.31.53 | 36.63 | 27 | N2.7 | 475 | Led - won going away |
| 18.11.23 | 395 | 1600 [B31] | K.Mudhoo | AN | 62 | 230 | 200 | 5 | 1 | 1 | 1 | 2 | 0.20 | Sergeant York | 1.40.62 | 37.65 | 33 | N2.9 | 477 | Led - beaten 75m - respiratory noise |
| 16.12.23 | 454 | 1500 [B36] | B.Goolgar | AN | 55.5 | 280 | 175 | 3 | - | 1 | 1 | 1 | 1.90 | *Gang Leader | 1.30.77 | 35.77 | 33 | N2.9 | 476 | Led - held on well |
| 27.07.24 | 138 | 1450 [B41] | C.Segeon | N | 59.5 | 220 | 200 | 3 | 3 | 2 | 3 | 4 | 9.90 | Spotted Pearl | 1.28.40 | 37.62 | 38 | N2.8 | 483 | Failed to lead - needed run |
| 01.09.24 | 195 | 1600 [B41] | C.Segeon | AN | 59.5 | 190 | 270 | 5 | 2 | 1 | 1 | 1 | 3.45 | *Backpacker | 1.37.51 | 36.37 | 38 | N2.8 | 480 | Led - easy |
| 14.09.24 | 207 | 1850 [B46] | C.Segeon | AN | 60 | 160 | 150 | 1 | 1 | 1 | 1 | 1 | 3.95 | *Prospector | 1.57.01 | 37.78 | 44 | N2.8 | 478 | Led - too good here |
| 06.09.25 | 57 | 1450 [B51] | K. Mohun | BNA | 56 | 1300 | 1200 | 6 | 4 | 5 | 7 | 7 | 12.60 | Menelaus | 1.30.91 | 38.49 | 49 | N2.9 | 478 | Raced wide throughout. |
| 04.10.25 | 85 | 1600 [B56] | I.Santana | ONA | 57.5 | 3000 | 2000 | 8 | 2 | 3 | 5 | 5 | Loin | Bugalugs | 1.40.33 | 40.58 | 49 | N2.8 | - | Distressed post-race. |
| 25.10.25 | 104 | 1600 [B46] | I.Santana | NA | 61 | 800 | - | 2 | - | - | - | - | - | Opague | - | - | 46 | N2.8 | 469 | Scratched |
| 16.11.25 | 123 | 1400 [B46] | K. Mohun | NA | 57 | 1600 | 2500 | 3 | 5 | 6 | 5 | 4 | 2.35 | Alpine Challenge | 1.24.30 | 35.68 | 46 | N2.8 | 472 | Eye catching run. |

**Est plus affûté avec trois courses dans les jambes cette saison. A bien travaillé au training, bonne course attendue.**

# L'ANALYSE

## Lets Play Poker

Une course avec des conditions spéciales dans la sixième avec un champ restreint de seulement quatre partants. Précédé d'une solide réputation sud-africaine, Lets Play Poker semble dans d'excellentes dispositions avec deux courses sous la ceinture. Coursier extrêmement régulier dans son pays natal, il devrait pouvoir s'illustrer dans ce lot. La semaine dernière, il avait été l'auteur d'un travail de feu aux côtés de Cider House Rules; 13,17s, 12,15s, 11,69s, 10,56s & 12,19s et il a remis une couche ce mardi. Ce fils de Gimmethegreenlight a beaucoup progressé ces derniers temps et demeure définitivement le cheval à battre ici. Il devra toutefois avoir un ?il attentif sur Williamthefighter qui, lui aussi, a sensiblement progressé après ses trois premières sorties cette année. Du reste, il a laissé une excellente impression lors de son galop en compagnie de Illicit Kiss vendredi dernier. Avec un léger handicap et une première ligne, il possède une belle carte à jouer.

| PLACE | BEST TIME | OUTSIDER |
|---|---|---|
| WILLIAMTHEFIGHTER | FATEFUL DAY | FREE TO WIN |
| | FREE TO WIN | |
| | LETS PLAY POKER | |

# DEVINEZ LES TOP 3

JACKPOT 8 | JACKPOT 6 | JACKPOT 4 | PLACEPOT

# 7 — THE TANGAVEL RAMALINGUM MEMORIAL TROPHY

**PRIX :** 1er: Rs.105800 - 2e: Rs. 40250 - 3e: Rs. 19550 - 4e: Rs. 12650.

**1500 mètres** — **15h15** — **BENCHMARK 46**

## 1 — SUPERIOR FORCE (P. FOO KUNE) [RATING 47] ✱✱✱

h.b S.AF 6yrs by PATHFORK (USA) - LAVENDER SKY

| LIGNE | POIDS | JOCKEY |
|---|---|---|
| 5 | 61.5 | K.Ramsamy |

TA

Palmarès: S.AF form: 7-1-5 - Won on 1000(1) || MRU form: 7-4-3 - Won on 1365(1)1500(1)1600(1)1650(1)

| Date | Ref. | Dist. & Rat. | Jockey | Equip | Hcp | Open odds | Close odds | Ligne | 600 | 300 | 150 | BUT | Margin | Winner (*Second) | Finish Time | Last 600m | Rating | Piste | KG | Comments |
|---|---|---|---|---|---|---|---|---|---|---|---|---|---|---|---|---|---|---|---|---|
| 06.12.21 | - | 1000 | - | A | 60 | 20/1 | 50/3 | 6 | - | - | - | 2 | 0.5 | Royal Sovereign | 59.96 | - | - | - | - | |
| 19.12.21 | - | 1000 | - | A | 60 | 10/3 | 20/7 | 1 | - | - | - | 3 | 5.5 | Ode To The Ocean | 60.93 | - | - | - | - | |
| 24.01.22 | - | 1100 | - | A | 60 | 10/3 | 10/3 | 10 | - | - | - | 3 | 0.55 | Question Master | 63.54 | - | - | - | - | |
| 06.03.22 | - | 1000 | - | A | 60 | 5/2 | 33/19 | 5 | - | - | - | 1 | -0.6 | *Hayat | 60.96 | - | - | - | - | |
| 01.05.22 | - | 1400 | - | A | 60 | 13/2 | 8/1 | 4 | - | - | - | 2 | 0.5 | Cousin Casey | 85.4 | - | - | - | - | |
| 11.06.22 | - | 1400 | - | A | 60 | 8/1 | 33/1 | 10 | - | - | - | 2 | 1.9 | Cousin Casey | 85.78 | - | - | - | - | |
| 30.07.22 | - | 1600 | - | A | 60 | 20/1 | 25/1 | 6 | - | - | - | 6 | 4.4 | Cousin Casey | 96.69 | - | - | - | - | |
| 24.06.23 | 142 | 990 [B31] | M.De Oliveira | AS | 58,5 | 250 | 210 | 5 | 4 | 3 | 3 | 3 | 1,05 | Captain Cola | 56.74 | 33,66 | 25 | N2.8 | 470 | Wide - ran on |
| 22.07.23 | 187 | 1365 [B31] | M.De Oliveira | AT1 | 58.5 | 205 | 275 | 2 | - | 2 | 1 | 1 | 2.90 | *Hardfallingrain | 1.22.42 | 36.00 | 26 | N2.8 | 473 | Good win |
| 03.09.23 | 273 | 1500 [B31] | M.De Oliveira | AT | 61 | 170 | 160 | 7 | 1 | 1 | 1 | 1 | 4.10 | *Liquid | 1.30.72 | 35.21 | 31 | N2.8 | 476 | Too good |
| 01.10.23 | 314 | 1600 [B41] | M.De Oliveira | AT | 59 | 150 | 150 | 2 | 2 | 1 | 1 | 1 | 2.50 | *Royal Italian | 1.37.91 | 36.54 | 37 | N2.7 | 481 | Easy win - impressive |
| 05.11.23 | 374 | 1600 [B51] | M.De Oliveira | AT | 57.5 | 175 | 150 | 2 | 2 | 2 | 2 | 2 | 1.10 | Seattle Kid | 1.39.73 | 35.61 | 43 | N3.0 | 486 | Stumbled at start - beaten 75m |
| 30.08.25 | 44 | 1500 [B56] | K.Ramsamy | NT | 55.5 | 470 | 1400 | 3 | 5 | 5 | 4 | 4 | 5.05 | Captain Cola | 1.32.32 | 36.75 | 44 | N2.8 | 500 | Raced Fiercely early stages. Needed run. |
| 27.09.25 | 73 | 1650 [B46] | B.Sooful | TA | 60 | 700 | 350 | 3 | 4 | 3 | 1 | 1 | 0.55 | *Secret Oasis | 1.39.86 | 36.49 | 44 | N2.8 | 489 | Box seated. Finished well. |

**A eu droit à un bon repos après ses deux premières sorties cette saison. N'a pas été bousculé au training, 2 à la suite !**

## 2 — NATIONAL AWARD (R.GUJADHUR) [RATING 46] ✱✱✱

h.a S.AF 4yrs by WILLIAM LONGSWORD - HOME TREE

| LIGNE | POIDS | JOCKEY |
|---|---|---|
| 2 | 61 | R.Joorawon |

NA

Palmarès: S.AF form: 7-1-3 - Won on 1600(1) || MRU form: 2-1-0 - Won on 1365(1)

| Date | Ref. | Dist. & Rat. | Jockey | Equip | Hcp | Open odds | Close odds | Ligne | 600 | 300 | 150 | BUT | Margin | Winner (*Second) | Finish Time | Last 600m | Rating | Piste | KG | Comments |
|---|---|---|---|---|---|---|---|---|---|---|---|---|---|---|---|---|---|---|---|---|
| 17.07.24 | - | 1200 | T.Godden | A | 60 | 8/1 | 14/1 | 1 | - | - | - | 5 | 4.1 | Henry Harvey | 70.08 | - | - | - | - | |
| 07.08.24 | - | 1600 | T.Godden | A | 57 | 25/2 | 9/2 | 4 | - | - | - | 4 | 1.8 | View Of The World | 100.14 | - | - | - | - | |
| 04.09.24 | - | 1600 | T.Godden | A | 57 | 28/10 | 8/1 | 9 | - | - | - | 1 | -0.7 | *Always Shining | 96.87 | - | - | - | - | |
| 09.10.24 | - | 1400 | A.Mgudlwa | A | 52.5 | 10/1 | 10/1 | 7 | - | - | - | 8 | 6.65 | Savantrix | 85.53 | - | 86 | - | - | |
| 01.11.24 | - | 1900 | T.Godden | A | 59 | 8/1 | 10/1 | 1 | - | - | - | 6 | 2.9 | Fine Admiral | 117.57 | - | 86 | - | - | |
| 20.11.24 | - | 1600 | M.Thackeray | A | 61.5 | 5/1 | 20/1 | 3 | - | - | - | 4 | 4.5 | Faire Advantage | 97.13 | - | 83 | - | - | |
| 10.12.24 | - | 1600 | T.Godden | A | 57 | 7/1 | 11/2 | 2 | - | - | - | 2 | 1.6 | Bugalugs | 94.44 | - | 80 | - | - | |
| 04.10.25 | 84 | 1365 [B51] | R.Joorawon | SNA | 57 | 330 | 600 | 1 | 2 | 2 | 1 | 1 | 2.65 | *Monumental | 1.21.72 | 35.25 | 41 | N2.8 | - | Hang in badly last 200m. Impressive debut. |
| 25.10.25 | 104 | 1600 [B46] | R.Joorawon | SNA | 61 | 200 | 185 | 3 | 3 | 3 | - | 6 | 8.80 | Opague | 1.38.25 | 38.08 | 46 | N2.8 | 507 | Disappointing run. NAD. |

**Est parti se refaire une santé à la mer après sa contre-performance. Semble avoir repris du poil de la bête, a sa chance.**

## 3 — MONUMENTAL (GUJADHUR) [RATING 45] ✱✱

h.b S.AF 5yrs by GIMMETHEGREENLIGHT (AUS) - HARVARD CRIMSON

| LIGNE | POIDS | JOCKEY |
|---|---|---|
| 3 | 60.5 | I.Chisty |

NAPS

Palmarès: S.AF form: 19-1-5 - Won on 1400(1) || MRU form: 4-1-3 - Won on 1365(1)

| Date | Ref. | Dist. & Rat. | Jockey | Equip | Hcp | Open odds | Close odds | Ligne | 600 | 300 | 150 | BUT | Margin | Winner (*Second) | Finish Time | Last 600m | Rating | Piste | KG | Comments |
|---|---|---|---|---|---|---|---|---|---|---|---|---|---|---|---|---|---|---|---|---|
| 07.10.23 | - | 1250 | A.Mgudlwa | A | 54 | 14/1 | 25/2 | 2 | - | - | - | 12 | 5.95 | Cafe Culture | 77.15 | - | 96 | - | - | |
| 21.10.23 | - | 1400 | ALDO DOMEYER | A B | 60 | 14/1 | 25/1 | 2 | - | - | - | 12 | 13.25 | Tail Of The Comet | 85.66 | - | 94 | - | - | |
| 26.11.23 | - | 1800 | P.Mxoli | A B | 52.5 | 14/1 | 16/1 | 6 | - | - | - | 4 | 2.1 | Supreme Dream | 109.38 | - | 91 | - | - | |
| 16.12.23 | - | 1600 | R.Danielson | A B | 60.5 | 8/1 | 16/1 | 8 | - | - | - | 10 | 9.55 | Bardolino | 100.29 | - | 91 | - | - | |
| 20.01.24 | - | 1400 | ASHTON ARRIES | A | 55.5 | 20/1 | 33/1 | 6 | - | - | - | 6 | 4.05 | Itsrainingwilliam | 87.69 | - | 87 | - | - | |
| 12.02.24 | - | 1600 | B.Fayd'herbe | A | 60.5 | 20/1 | 14/1 | 8 | - | - | - | 10 | 6.35 | Quatermain | 101.2 | - | 87 | - | - | |
| 05.03.24 | - | 1200 | M.MJOKA | A | 59.5 | 25/1 | 25/1 | 15 | - | - | - | 14 | 6.65 | Riverstone | 73.47 | - | 82 | - | - | |
| 23.03.24 | - | 1400 | CRAIG BANTAM | A B | 57 | 40/1 | 17/2 | 6 | - | - | - | 6 | 6.9 | Aspect | 90.35 | - | 78 | - | - | |
| 31.08.24 | - | 1000 | CRAIG ZACKEY | A | 60 | 10/1 | 14/1 | 7 | - | - | - | 7 | 1.8 | O'tenikwa | 59.88 | - | 75 | - | - | |
| 28.09.24 | - | 1250 | RICHARD FOURIE | A | 60 | 8/1 | 7/2 | 5 | - | - | - | 4 | 1.1 | Twentytwentyvision | 75.18 | - | 75 | - | - | |
| 19.10.24 | - | 1250 | GARETH WRIGHT | A | 57 | 8/1 | 25/2 | 1 | - | - | - | 5 | 2.35 | Kaiboy | 76.33 | - | 75 | - | - | |
| 09.11.24 | - | 1200 | J.Merwe | A | 57.5 | 8/1 | 10/1 | 7 | - | - | - | 9 | 7.35 | Arctic Wizard | 73.02 | - | 75 | - | - | |
| 09.08.25 | 24 | 1500 [B41] | M.Nunes | XN | 61 | 550 | 1100 | 4 | 4 | 5 | 3 | 3 | 11.55 | Spirit's Unite | 1.32.29 | 37.75 | 41 | N2.8 | 428 | Needed run. |
| 06.09.25 | 53 | 1400 [B41] | M.Nunes | NAPS | 61 | 650 | 300 | 2 | 3 | 3 | 2 | 2 | 0.50 | Not In Doubt | 1.24.75 | 34.66 | 41 | N2.8 | 427 | Box seated. Slightly inc 100m. |
| 04.10.25 | 84 | 1365 [B51] | M.Nunes | N | 57 | 550 | 770 | 6 | 6 | 6 | 3 | 2 | 2.65 | National Award | 1.22.15 | 35.08 | 41 | N2.8 | - | Raced wide early stages. Finished well. |
| 25.10.25 | 108 | 1365 [B41] | M.Nunes | NAPS | 61 | 270 | 230 | 4 | 4 | 3 | 1 | 1 | 1.35 | *Warbird | 1.21.98 | 35.68 | 41 | N2.8 | 424 | Moved 400m.Well ridden. |

**A enfin vaincu le signe indien lors de sa dernière sortie. A laissé une belle impression mardi, devrait faire l'arrivée.**

## 4 QUATRO FIVE SIX (S.MAHADIA) [RATING 45]

h.b S.AF 9yrs by VAR (USA) - VICTORIA

| LIGNE | POIDS | JOCKEY |
|---|---|---|
| XA 1 | 60.5 | B.Bhaugeerothee |

Palmarès: S.AF form: 7-1-3 - Won on 1200(1) || MRU form: 29-4-15 - Won on 1400(4)

| | | | | | | | | | | | | | | | | | | | |
|---|---|---|---|---|---|---|---|---|---|---|---|---|---|---|---|---|---|---|---|
| 13.05.23 | 94 | 1400 [B51] | B.Bhaugeerothee | AX | 58,5 | 720 | 1300 | 2 | 2 | 2 | 4 | 6 | 5,6 | Grand Vision | 1.26.91 | 37,56 | 44 | N2.8 | 478 | Weakening |
| 24.06.23 | 146 | 990 [B51] | - | | | - | - | - | - | - | - | - | - | Night King | - | - | - | N2.8 | 475 | Scratched |
| 08.07.23 | 169 | 990 [B46] | M.De Oliveira | AX | 60.0 | 1400 | 900 | 7 | 5 | 5 | 10 | 11 | Loin | Illicit Kiss | 56,92 | TPE | 44 | N2.8 | 474 | Poor |
| 29.07.23 | 196 | 1400 [B46] | B.Bhaugeerothee | X | 60 | 1250 | 400 | 3 | 1 | 1 | 1 | 1 | 0.15 | *Var's Elusion | 1.27.53 | 34.51 | 44 | N2.8 | 479 | Held on |
| 23.09.23 | 295 | 1365 [B56] | R.Joorawon | AX | 55.5 | 420 | 550 | 4 | 2 | 2 | 2 | 2 | 3.10 | Balouchi | 1.23.33 | 35.44 | 44 | N2.7 | 485 | Wide early - good second |
| 07.10.23 | 325 | 1500 [B51] | B.Bhaugeerothee | AX | 58 | 1150 | 450 | 5 | 1 | 2 | 2 | 2 | 1.25 | Magnum P I | 1.32.42 | 35.42 | 45 | N2.7 | 481 | Led to 300m - mouth injured |
| 17.12.23 | 465 | 1400 [B46] | B.Bhaugeerothee | AX | 60.5 | 300 | 285 | 2 | - | 1 | 1 | 1 | 3.15 | *Master Of Illusion | 1.23.30 | 36.43 | 45 | N2.7 | 483 | Led - good win |
| 11.05.24 | 26 | 1400 [B51] | B.Bhaugeerothee | X | 60.5 | 280 | 190 | 1 | 1 | 1 | 1 | 1 | 2.55 | *Captain Seager | 1.24.72 | 35.69 | 50 | N2.8 | 485 | All the way |
| 08.06.24 | 62 | 1365 [B56] | B.Bhaugeerothee | X | 60.5 | 200 | 210 | 3 | 2 | 2 | 3 | 3 | 3.35 | Super Excited | 1.24.29 | 37.79 | 55 | N2.8 | 484 | Failed to lead |
| 27.07.24 | 137 | 1400 [B56] | B.Bhaugeerothee | X | 60.5 | 370 | 800 | 5 | 2 | 2 | 4 | 4 | 6.00 | Captain Seager | 1.25.12 | 37.06 | 55 | N2.8 | 485 | One off - weakening |
| 21.09.24 | 217 | 1400 [B56] | R.Joorawon | X | 58.5 | 1600 | 3300 | 6 | - | 8 | 8 | 8 | Loin | Spotted Pearl | 1.25.87 | TPE | 51 | N2.8 | 481 | Wide early - weakened badly |
| 05.10.24 | 237 | 990 [B51] | U.Chougule | X | 61 | 3500 | 3300 | 8 | - | - | - | 4 | 3.90 | Captain Mike | 56.05 | 34.53 | 51 | N2.8 | 483 | Lost off hind shoe |
| 02.08.25 | 14 | 990 [B56] | B.Bhaugeerothee | X | 58.5 | 2000 | 2000 | 5 | 2 | 2 | 2 | 2 | 2.05 | Captain Mike | 55.20 | 33.45 | 51 | N2.8 | 500 | Impressive run. |
| 16.08.25 | 35 | 1365 [B51] | B.Bhaugeerothee | XA | 61 | 420 | 400 | 2 | 2 | 1 | 1 | 3 | 0.25 | Babylon | 1.22.38 | 35.84 | 51 | N2.8 | 493 | Jum awk. Wide. Good third. |
| 30.08.25 | 43 | 1365 [B46] | R.Perez | XA | 61 | 350 | 720 | 4 | 1 | 2 | 3 | 6 | 7.85 | Grand Bay | 1.24.11 | 37.82 | 46 | N2.8 | 500 | Rider questioned. |
| 16.11.25 | 123 | 1400 [B46] | R.Perez | XA | 61 | 280 | 350 | 1 | 3 | 3 | 3 | 5 | 2.37 | Alpine Challenge | 1.24.30 | 36.60 | 46 | N2.8 | 495 | Slow to begin. |

**Avait perdu sa course au départ la dernière fois. Affiche une bonne forme, placé plus sûr dans ce champ assez coriace.**

## 5 WUGUG (GUJADHUR) [RATING 44]

j.b S.AF 5yrs by RAFEEF (AUS) - IRISH MAID

| LIGNE | POIDS | JOCKEY |
|---|---|---|
| SNAPS 4 | 60(-1.5) | N.Nastili |

Palmarès: S.AF form: 15-2-5 - Won on 1400(2) || MRU form: 5-0-5

| | | | | | | | | | | | | | | | | | | | |
|---|---|---|---|---|---|---|---|---|---|---|---|---|---|---|---|---|---|---|---|
| 24.10.23 | - | 1400 | L.Mxothwa | A C | 58 | 11/2 | 6/1 | 3 | - | - | - | 4 | 3.75 | Pineapplemintgreen | 86.65 | - | 81 | - | - | |
| 14.11.23 | - | 1800 | R.Danielson | A C | 57 | 10/1 | 8/1 | 8 | - | - | - | 11 | 10 | Passchendaele | 111.74 | - | 79 | - | - | |
| 13.01.24 | - | 1400 | RICHARD FOURIE | A | 60 | 8/1 | 5/1 | 4 | - | - | - | 1 | -1 | *Ice Rain | 88.8 | - | 78 | - | - | |
| 10.02.24 | - | 1400 | L.Mxothwa | A | 57.5 | 6/1 | 10/1 | 7 | - | - | - | 1 | -1.25 | *Go Like Flo | 87.34 | - | 80 | - | - | |
| 09.03.24 | - | 1400 | L.Mxothwa | A | 60.5 | 3/1 | 3/1 | 3 | - | - | - | 6 | 2.7 | Qhawekazi | 87.88 | - | 85 | - | - | |
| 13.04.24 | - | 1400 | RICHARD FOURIE | A | 61 | 11/2 | 5/1 | 2 | - | - | - | 3 | 0.4 | Callmegetrix | 88.1 | - | 85 | - | - | |
| 25.06.24 | - | 1400 | ASHTON ARRIES | A | 54 | 5/1 | 8/1 | 8 | - | - | - | 7 | 3.05 | Enemy Territory (ire) | 89.89 | - | 85 | - | - | |
| 01.08.24 | - | 1400 | RICHARD FOURIE | A | 59 | 9/2 | 6/1 | 2 | - | - | - | 7 | 6.65 | Das Gute | 87.59 | - | 84 | - | - | |
| 21.09.24 | - | 1400 | K. Matsunyane | A | 55.5 | 14/1 | 16/1 | 1 | - | - | - | 8 | 2.9 | Fatal Gem | 85.48 | - | 84 | - | - | |
| 12.10.24 | - | 1400 | L.Mxothwa | A | 60.5 | 25/2 | 25/1 | 11 | - | - | - | 10 | 8.75 | Beware The Bomb | 86.84 | - | 82 | - | - | |
| 09.11.24 | - | 1400 | ASHTON ARRIES | A | 59.5 | 25/1 | 40/1 | 9 | - | - | - | 7 | 6.15 | Scarlet Macaw | 86.51 | - | 79 | - | - | |
| 09.08.25 | 25 | 1365 [B46] | M.Nunes | N | 61 | 270 | 260 | 2 | 2 | 2 | 2 | 3 | 0.15 | Hardfallingrain | 1.23.51 | 36.5 | 46 | N2.8 | 500 | Good debut. |
| 16.08.25 | 34 | 1500 [B46] | M.Nunes | N | 61 | 240 | 200 | 3 | 2 | 2 | 5 | 4 | 6.50 | Babylon | 1.33.01 | 38.42 | 46 | N2.8 | 497 | Dropped the bit 1000m. One paced. |
| 06.09.25 | 57 | 1450 [B51] | M.Nunes | NPS | 58.5 | 400 | 430 | 4 | 6 | 6 | 5 | 4 | 10.55 | Menelaus | 1.30.54 | 38.05 | 46 | N2.9 | 502 | Wide early stages. Ignore run. |
| 18.10.25 | 97 | 1365 [B46] | M.Nunes | NAPS | 60 | 5000 | 700 | 3 | 4 | 4 | 2 | 2 | 0.45 | Alpine Challenge | 1.22.53 | 35.86 | 44 | N2.8 | 504 | Well placed. Fair effort. |
| 16.11.25 | 123 | 1400 [B46] | M.Nunes | NAPS | 60 | 250 | 175 | 4 | 2 | 2 | 2 | 2 | 0.80 | Alpine Challenge | 1.24.02 | 36.51 | 44 | N2.8 | 511 | Moved 600m. Found one better. |

**Battue lors de ses deux dernières tentatives par un certain Alpine Challenge. A été maintenue sur la fraîcheur, a sa chance.**

# L'ANALYSE

## National Award

Un petit champ, certes, mais cette septième épreuve s'annonce de toute beauté avec la présence de cinq chevaux de qualité qui peuvent tous être victorieux. Superior Force qui demeure le highest-rated horse de la course a été maintenu dans cette même classe de BM46 après sa brillante réussite du 27 septembre dernier. Sujet à fort potentiel, il a eu droit à un bon repos et il s'est distingué lors de son travail en solitaire sous la selle de Ramsamy ce mercredi; 13,44s, 11,97s, 13,3s & 11,71s. Sur cette forme et dans ce petit champ, il possède une très belle carte à jouer même s'il aurait préféré un parcours plus allongé. National Award, quant à lui, est parti se refaire une santé à la mer après sa contre-performance. C'est un coursier qui est porté en haute estime par son entourage et il a été préparé avec le plus grand soin du monde en vue de sa troisième sortie sur notre turf. Du reste, il a fait forte impression lors de son travail de vendredi dernier 12,04s, 12,63s, 11,17s & 10,76s. Au vu de ce super galop, on peut affirmer qu'il a repris du poil de la bête et sera un sérieux candidat pour la gagne.

| PLACE | BEST TIME | OUTSIDER |
|---|---|---|
| SUPERIOR FORCE | SUPERIOR FORCE | MONUMENTAL |
| | NATIONAL AWARD | |
| | MONUMENTAL | |

# DEVINEZ LES TOP 3

| 7 | STATISTIQUES 2025 | | | | | | | | | | | | |
|---|---|---|---|---|---|---|---|---|---|---|---|---|---|
| | LES LIGNES GAGNANTES | | | | | | | | | | | | |
| | LIGNES | 1 | 2 | 3 | 4 | 5 | 6 | 7 | 8 | 9 | 10 | 11 | 12 |
| | COURSE 7 | 5 | 1 | 2 | 2 | 1 | 1 | 1 | 0 | 0 | 0 | 0 | 0 |

## GALLOPS for Race 7 [Saturday, 06 December]

| | JOCKEY | DATE | SPLIT TIME 200P | 2400P | 2200P | 600M | 400M | 200M | Equip. | Commentaires |
|---|---|---|---|---|---|---|---|---|---|---|
| 1 | SUPERIOR FORCE | | | | | | | | | |
| | N TEEHA | 12.11.25 | 12.78 | 12.78 | 11.69 | 37.25 | 24.47 | 11.69 | | Lib |
| | N TEEHA | 15.11.25 | 12.58 | 12.58 | 12.26 | 37.42 | 24.84 | 12.26 | | Lib |
| | K RAMSAMY | 26.11.25 | 13.13 | 13.13 | 14.04 | 40.3 | 27.17 | 14.04 | | Lib |
| | K RAMSAMY | 03.12.25 | 13.3 | 13.3 | 11.71 | 38.31 | 25.01 | 11.71 | | LIB |
| 2 | NATIONAL AWARD | | | | | | | | | |
| | R JOORAWON | 21.11.25 | 11.02 | 11.02 | 12.08 | 34.12 | 23.1 | 12.08 | | Leg Acc |
| | R JOORAWON | 25.11.25 | 12.03 | 12.03 | 12.39 | 36.45 | 24.42 | 12.39 | | Lib |
| | R JOORAWON | 28.11.25 | 11.17 | 11.17 | 10.76 | 33.1 | 21.93 | 10.76 | | Leg Acc |
| | R K CHUMUN | 02.12.25 | 13.71 | 13.71 | 13.04 | 40.46 | 26.75 | 13.04 | | lib |
| 3 | MONUMENTAL | | | | | | | | | |
| | J SOPHIE | 21.11.25 | 13.22 | 13.22 | 13.36 | 39.8 | 26.58 | 13.36 | | Lib |
| | J SOPHIE | 28.11.25 | 12.86 | 12.86 | 11.38 | 37.1 | 24.24 | 11.38 | | Lib |
| | I CHISTY | 02.12.25 | 12.93 | 12.93 | 11.04 | 36.9 | 23.97 | 11.04 | | Leg acc |
| 4 | QUATRO FIVE SIX | | | | | | | | | |
| | B BHAUGEEROTHEE | 11.11.25 | 13.19 | 13.19 | 11.32 | 37.7 | 24.51 | 11.32 | | Leg Acc encie Fateful Day |
| | N OODITH | 25.11.25 | 13.12 | 13.12 | 13.48 | 39.72 | 26.6 | 13.48 | | Lib |
| | B BHAUGEEROTHEE | 28.11.25 | 12.17 | 12.17 | 12.05 | 36.39 | 24.22 | 12.05 | | Acc encie Comedy Club |
| | B BHAUGEEROTHEE | 02.12.25 | 13.43 | 13.43 | 12.18 | 39.04 | 25.61 | 12.18 | | lib |
| 5 | WUGUG | | | | | | | | | |
| | M NUNES | 11.11.25 | 12.8 | 12.8 | 12.32 | 37.92 | 25.12 | 12.32 | | Lib |
| | I CHISTY | 02.12.25 | 14.87 | 14.87 | 14.11 | 43.85 | 28.98 | 14.11 | | |

# 8

**STATISTIQUES 2025**

**LES LIGNES GAGNANTES**

| LIGNES | 1 | 2 | 3 | 4 | 5 | 6 | 7 | 8 | 9 | 10 | 11 | 12 |
|---|---|---|---|---|---|---|---|---|---|---|---|---|
| COURSE 8 | 0 | 0 | 2 | 3 | 1 | 1 | 1 | 0 | 0 | 0 | 0 | 0 |

## GALLOPS for Race 8 [Saturday, 06 December]

| | JOCKEY | DATE | SPLIT TIME 200P | 2400P | 2200P | 600M | 400M | 200M | Equip. | Commentaires |
|---|---|---|---|---|---|---|---|---|---|---|
| 1 | **XAVION** | | | | | | | | | |
| | K RAMSAMY | **11.11.25** | 13.89 | 13.89 | 13.85 | 41.63 | 27.74 | 13.85 | | Lib |
| | K RAMSAMY | **12.11.25** | 11.75 | 11.75 | 10.99 | 34.49 | 22.74 | 10.99 | | Leg Acc |
| | N TEEHA | **26.11.25** | 10.76 | 10.76 | 13.49 | 35.01 | 24.25 | 13.49 | | Leg Acc encie Cumbre Vieja |
| | N OODITH | **03.12.25** | 13.85 | 13.85 | 11.81 | 39.51 | 25.66 | 11.81 | | LIB |
| 2 | **GLOBAL GLORY** | | | | | | | | | |
| | R PEREZ | **21.11.25** | 11.74 | 11.74 | 12.38 | 35.86 | 24.12 | 12.38 | | Lib |
| | B BHAUGEEROTHEE | **25.11.25** | 13.17 | 13.17 | 12.15 | 38.49 | 25.32 | 12.15 | | Lib |
| | B BHAUGEEROTHEE | **28.11.25** | 11.53 | 11.53 | 11.37 | 34.43 | 22.9 | 11.37 | | Acc encie Good Living |
| | B BHAUGEEROTHEE | **02.12.25** | 12.69 | 12.69 | 11.68 | 37.06 | 24.37 | 11.68 | | Lib |
| 3 | **ZOOMIE** | | | | | | | | | |
| | S BUSSUNT | **21.11.25** | 12.78 | 12.78 | 13.32 | 38.88 | 26.1 | 13.32 | | Lib |
| | I CHISTY | **28.11.25** | 13.25 | 13.25 | 11.89 | 38.39 | 25.14 | 11.89 | | Leg Acc |
| | K MOHUN | **02.12.25** | 12.22 | 12.22 | 11.08 | 35.52 | 23.3 | 11.08 | | Acc |
| 4 | **WILLIAM RUFUS** | | | | | | | | | |
| | I SANTANA | **25.11.25** | - | - | - | 35.1 | 21.37 | 10.18 | | Leg Acc |
| | K MOHUN | **28.11.25** | 10.75 | 10.75 | 13.38 | 34.88 | 24.13 | 13.38 | | Leg Acc b.a.b Prime Example (600m - 1400m anticlockwise) |
| 5 | **SPELLING BEE** | | | | | | | | | |
| | I TAKA | **11.11.25** | 13.38 | 13.38 | 12.56 | 39.32 | 25.94 | 12.56 | | Leg Acc encie Bugalugs |
| | I TAKA | **02.12.25** | 11.68 | 11.68 | 11.19 | 34.55 | 22.87 | 11.19 | | Lib bab Fireflare |

JACKPOT 8 | JACKPOT 6 | JACKPOT 4 | PLACEPOT

# 8 — THE KISNAH RAMALINGUM MEMORIAL TROPHY

**PRIX :** 1er: Rs.131100 - 2e: Rs. 54050 - 3e: Rs. 25300 - 4e: Rs. 14950 .

**15h50** | **1400 mètres** | **BENCHMARK 66**

## 1 — XAVION (P. FOO KUNE) [RATING 68] ✱

h.b S.AF 7yrs by FUTURA - SHARP MISTRESS

| LIGNE | POIDS | JOCKEY |
|---|---|---|
| 2 | 62 | R.Curatolo |

NXTA

Palmarès: S.AF form: 9-2-4 - Won on 1000(1)1600(1) || MRU form: 11-3-6 - Won on 1400(2)1500(1)

| Date | Ref. | Dist. & Rat. | Jockey | Equip | Hcp | Open odds | Close odds | Ligne | 600 | 300 | 150 | BUT | Margin | Winner (*Second) | Finish Time | Last 600m | Rating | Piste | KG | Comments |
|---|---|---|---|---|---|---|---|---|---|---|---|---|---|---|---|---|---|---|---|---|
| 18.12.21 | - | 1600 | - | A | 60 | 20/1 | 100/3 | 16 | - | - | - | 11 | 8.6 | Double Superlative | 100.72 | - | - | - | - | |
| 29.01.22 | - | 1800 | - | A | 58.5 | 25/2 | 100/3 | 8 | - | - | - | 10 | 5.8 | Universal | 112.76 | - | - | - | - | |
| 19.05.22 | - | 1160 | - | A | 59.5 | 8/1 | 11/2 | 9 | - | - | - | 4 | 1.5 | Kayla's Champ | 68 | - | - | - | - | |
| 16.06.22 | - | 1400 | - | A | 52 | 10/1 | 4/1 | 3 | - | - | - | 2 | 1.8 | William Robertson | 84.26 | - | - | - | - | |
| 02.07.22 | - | 1600 | - | A | 54 | 9/2 | 11/2 | 6 | - | - | - | 1 | -0.7 | *Gentleman's Wager | 96.56 | - | - | - | - | |
| 24.06.23 | 148 | 1400 [G2] | M.De Oliveira | AN | 60 | 260 | 175 | 3 | 4 | 1 | 1 | 1 | 2,60 | *Captain Lannister | 1.24.51 | 33,95 | 55 | N2.8 | 461 | Impressive |
| 29.07.23 | 194 | 1500 [B61] | M.De Oliveira | AN | 60 | 180 | 175 | 5 | 2 | 1 | 1 | 1 | 0.80 | *Free To Win | 1.32.00 | 35.40 | 59 | N2.8 | 465 | Tactical win |
| 19.08.23 | 247 | 1600 [50+] | B.Sooful | AN | 52 | 230 | 225 | 1 | 2 | 2 | 2 | 2 | 2.65 | Walls Of Dubrovnik | 1.37.79 | 35.20 | 62 | N2.8 | 464 | Beaten by better |
| 01.10.23 | 315 | 1400 [G1] | M.De Oliveira | AN | 59 | 820 | 1400 | 5 | 4 | 5 | 4 | 4 | Loin | Walls Of Dubrovnik | 1.25.21 | TPE | 69 | N2.7 | 467 | Off pace - disappointing - lame |
| 04.11.23 | 366 | 1400 [67+] | M.De Oliveira | AN | 57.5 | 270 | 300 | 1 | 1 | 1 | 1 | 1 | 0.60 | *Royal Wulff | 1.26.54 | 33.53 | 69 | N2.8 | 466 | Led - sprinted home |
| 14.09.24 | 205 | 1365 [50+] | B.Sooful | AN | 58 | 330 | 330 | 6 | 5 | 4 | 5 | 5 | 2.00 | Goethe | 1.22.93 | 37.13 | 72 | N2.8 | 462 | No finish - needed run |
| 09.08.25 | 26 | 1365 [G3] | D.Mansour | XA | 54 | 320 | 300 | 2 | 3 | 3 | 3 | 4 | 3.2 | Captain Lannister | 1.21.42 | 35.94 | 72 | N2.8 | 463 | Lame off fore. |
| 06.09.25 | 55 | 1600 [B71] | K.Ramsamy | NXA | 60 | 200 | 340 | 3 | 2 | 2 | 2 | 2 | 2.70 | Allez Moris | 1.36.38 | 35.71 | 69 | N2.8 | 464 | Switched 900m. Found one better. |
| 04.10.25 | 87 | 1400 [65+] | I.Taka | NXA | 53 | 450 | 470 | 2 | 3 | 3 | 4 | 3 | 2.40 | At My Command | 1.24.20 | 34.38 | 69 | N2.8 | - | Switched 200m. Decent run. |
| 25.10.25 | 106 | 1400 [P.Stakes] | R.Joorawon | NXTA | 57 | 700 | 1600 | 2 | 4 | 4 | 3 | 2 | 0.15 | At My Command | 1.23.70 | 37.74 | 68 | N2.8 | 461 | Well placed. Found one better. |
| 16.11.25 | 127 | 1500 [B71] | K.Ramsamy | NXTA | 59.5 | 1600 | 900 | 6 | 7 | 8 | 4 | 3 | 3.85 | Bugalugs | 1.29.74 | 35.15 | 68 | N2.8 | 457 | Raced fiercely middle stages. |

**S'est accroché à une honorable 3e place à plus de 3L d'un redoutable Begalugs. Descend de ?benchmark'. A retenir.**

## 2 — GLOBAL GLORY (S.MAHADIA) [RATING 64] ✱✱

h.a S.AF 7yrs by RED RAY - FRIDAY'S CHILD

| LIGNE | POIDS | JOCKEY |
|---|---|---|
| 1 | 60 | R.Perez |

NA

Palmarès: S.AF form: 2-1-1 - Won on 1000(1) || MRU form: 24-8-14 - Won on 1365(7)1400(1)

| Date | Ref. | Dist. & Rat. | Jockey | Equip | Hcp | Open odds | Close odds | Ligne | 600 | 300 | 150 | BUT | Margin | Winner (*Second) | Finish Time | Last 600m | Rating | Piste | KG | Comments |
|---|---|---|---|---|---|---|---|---|---|---|---|---|---|---|---|---|---|---|---|---|
| 02.10.22 | 252 | 1365 [B36] | J. de Souza | N | 61 | 1-1 | 1-1F | 1 | 2 | 2 | 1 | 1 | 1.70 | *Itdawnedonme | 1.21.48 | 35.55 | 36 | N2.8 | 451 | Impressive |
| 12.11.22 | 327 | 1365 [B41] | R.Joorawon | N | 62 | 11-10 | 5-4F | 3 | 4 | 4 | 1 | 2 | 0.40 | Bestday Of Mylife | 1.23.07 | 36.21 | 43 | N2.8 | 454 | Beaten late |
| 10.12.22 | 385 | 1450 [B46] | J. de Souza | N | 60.5 | 11-4 | 5-2 | 4 | 3 | 3 | 4 | 4 | 3.45 | Illicit Kiss | 1.29.08 | 35.91 | 45 | N2.8 | 456 | Disappointing |
| 30.04.23 | 76 | 1400 [B56] | I.Taka | AN | 53 | 350 | 450 | 6 | 3 | 4 | 4 | 5 | 2,3 | Courtroom Magic | 1.27.97 | 35,58 | 40 | N2.8 | 450 | O/paced |
| 20.05.23 | 108 | 1400 [B46] | S.Donohoe | AN | 58 | 430 | 300 | 6 | 2 | 2 | 2 | 2 | 0,65 | Magnum P I | 1.26.04 | 35,69 | 40 | N2.8 | 450 | Obj. overruled |
| 01.07.23 | 153 | 1365 [B41] | M.De Oliveira | AN | 61.0 | 260 | 300 | 5 | 3 | 1 | 1 | 1 | 2,15 | *Instinctive Power | 1.22.53 | 35,54 | 41 | N2.8 | 454 | Good finish |
| 19.08.23 | 246 | 1365 [B46] | M.De Oliveira | AN | 61 | 230 | 250 | 2 | 3 | 3 | 2 | 1 | 0.25 | *Illicit Kiss | 1.22.88 | 35.49 | 46 | N2.8 | 451 | Good win |
| 01.10.23 | 316 | 1400 [B56] | M.De Oliveira | AN | 57.5 | 620 | 1300 | 5 | 4 | 2 | 2 | 2 | 2.40 | Goethe | 1.23.97 | 35.20 | 49 | N2.7 | 449 | Hit front - beaten by better |
| 14.10.23 | 335 | 1400 [B51] | M.De Oliveira | AN | 60 | 300 | 250 | 3 | 6 | 6 | 3 | 3 | 6.00 | Illicit Kiss | 1.24.98 | 35.53 | 49 | N2.7 | 450 | Jock./trainer questioned |
| 17.12.23 | 467 | 1400 [T.WPen] | B.Sooful | AN | 52 | 550 | 420 | 1 | - | 3 | 2 | 2 | 1.80 | Betathantherest | 1.24.04 | 34.54 | 49 | N2.7 | 451 | Good effort this level |
| 25.05.24 | 46 | 1365 [B61] | B.Sooful | N | 60.0 | 195 | 150 | 5 | 3 | 2 | 1 | 1 | 0.65 | *Courtroom Magic | 1.23.65 | 35.66 | 59 | N2.9 | 457 | Moved up 450m - kept finding more |
| 22.06.24 | 85 | 1365 [B66] | B.Sooful | N | 59 | 160 | 140 | 4 | 3 | 3 | 1 | 1 | 2.05 | *Valyrian King | 1.22.91 | 36.63 | 62 | N2.8 | 460 | Suited by pace - easy |
| 14.09.24 | 205 | 1365 [50+] | - | N | 55.5 | - | - | - | - | - | - | SCR | - | - | - | - | 67 | N2.8 | 455 | Scratched |
| 16.08.25 | 36 | 1400 [B66] | R.Perez | NA | 61.5 | 175 | 285 | 5 | 3 | 4 | 2 | 2 | 2.00 | Padre Pio | 1.26.53 | 35.60 | 67 | N2.8 | 470 | Found one better. |
| 30.08.25 | 47 | 1365 [B66] | R.Perez | NA | 60 | 285 | 450 | 4 | 4 | 4 | 4 | 4 | 5.55 | Royal Wulff | 1.23.18 | 36.59 | 64 | N2.8 | 466 | Dissapointing run. NAD. |
| 08.11.25 | 116 | 1365 [B66] | R.Perez | NA | 60 | 750 | 1400 | 1 | 3 | 3 | 3 | 2 | 4.15 | Zoomie | 1.22.47 | 36.41 | 64 | N2.9 | 467 | Well placed. Fair run. |

**Reste sur une 2e place sur 1365m. A paru plus affûté au training. Doit être respecté avec sa 1re ligne au départ.**

## 3 — ZOOMIE (GUJADHUR) [RATING 64] ✱✱✱

h.b S.AF 5yrs by QUERARI (GER) - SEEK THE SUMMIT

| LIGNE | POIDS | JOCKEY |
|---|---|---|
| 4 | 60 | I.Chisty |

NAPS

Palmarès: S.AF form: 20-2-8 - Won on 1400(1)1600(1) || MRU form: 4-2-2 - Won on 1365(2)

| Date | Ref. | Dist. & Rat. | Jockey | Equip | Hcp | Open odds | Close odds | Ligne | 600 | 300 | 150 | BUT | Margin | Winner (*Second) | Finish Time | Last 600m | Rating | Piste | KG | Comments |
|---|---|---|---|---|---|---|---|---|---|---|---|---|---|---|---|---|---|---|---|---|
| 26.11.23 | - | 1600 | L. Mxothwa | A | 60 | 8/1 | 25/1 | 1 | - | - | - | 6 | 4.5 | Hluhluwe | 100.05 | - | 101 | - | - | |
| 16.12.23 | - | 1600 | L. Mxothwa | A | 60 | 20/1 | 33/1 | 7 | - | - | - | 6 | 4.6 | Snow Pilot | 99.04 | - | 101 | - | - | |
| 27.01.24 | - | 1400 | GARETH WRIGHT | A | 52.5 | 33/1 | 25/1 | 8 | - | - | - | 11 | 5.95 | At My Command | 86.52 | - | 106 | - | - | |
| 22.03.24 | - | 1600 | L.Mxothwa | A | 60 | 18/10 | 9/2 | 6 | - | - | - | 3 | 2.25 | Fairy Knight | 96.89 | - | 103 | - | - | |
| 24.04.24 | - | 1400 | A.Andrews | A | 58 | 7/1 | 14/1 | 6 | - | - | - | 7 | 8.05 | Coastal Commander | 87.36 | - | 101 | - | - | |
| 02.06.24 | - | 1200 | GARETH WRIGHT | A | 54 | 25/1 | 33/1 | 2 | - | - | - | 5 | 6.4 | Meu Capitano | 72.27 | - | 100 | - | - | |
| 03.08.24 | - | 1400 | S.Moodley | A | 61 | 14/1 | 33/1 | 6 | - | - | - | 4 | 1.4 | Solar Power | 88.38 | - | 99 | - | - | |
| 31.08.24 | - | 1400 | R.Khathi | A | 61 | 25/2 | 33/1 | 11 | - | - | - | 9 | 4.1 | Aspect | 87.11 | - | 99 | - | - | |
| 21.09.24 | - | 1400 | L.Mxothwa | A | 60.5 | 20/1 | 40/1 | 9 | - | - | - | 11 | 6.55 | Oliver | 84.22 | - | 98 | - | - | |
| 12.10.24 | - | 1400 | L.Mxothwa | A | 57 | 33/1 | 50/1 | 4 | - | - | - | 5 | 8.9 | Snow Pilot | 85.86 | - | 94 | - | - | |
| 26.10.24 | - | 1250 | L.Mxothwa | A | 57 | 25/1 | 33/1 | 2 | - | - | - | 5 | 4.15 | Dumbledore | 74.63 | - | 91 | - | - | |
| 16.11.24 | - | 1400 | ASHTON ARRIES | A | 56.5 | 33/1 | 40/1 | 1 | - | - | - | 12 | 8.85 | Big Unit | 86.21 | - | 89 | - | - | |
| 02.08.25 | 17 | 1400 [B56] | M.Nunes | N | 61 | 280 | 210 | 2 | 6 | 6 | 5 | 3 | 1.20 | Captain Cola | 1.23.64 | 35.31 | 56 | N2.8 | 443 | Inconvenienced. Steadied |
| 30.08.25 | 45 | 1500 [B56] | M.Nunes | NA | 61 | 250 | 450 | 2 | 4 | 4 | 3 | 3 | 1.55 | Transonic | 1.31.13 | 35.19 | 56 | N2.8 | 441 | Jockey very soft early. Turn home wide. |
| 18.10.25 | 94 | 1365 [B56] | M.Nunes | NAPS | 61 | 370 | 380 | 6 | 6 | 5 | 2 | 1 | 0.25 | *Captain Mike | 1.21.75 | 34.84 | 56 | N2.8 | 451 | Moved 400m. Top win. |
| 08.11.25 | 116 | 1365 [B66] | M.Nunes | NAPS | 57.5 | 285 | 200 | 4 | 5 | 4 | 1 | 1 | 4.15 | *Global Glory | 1.21.81 | 35.50 | 59 | N2.9 | 456 | Switched outside 600m. Flew in. |

**Reste sur deux victoires sur 1365m, dont la dernière de façon impressionnante. Superbe forme. Vers le ?hat trick'.**

## 4 WILLIAM RUFUS (V.RUHEE) [RATING 60]

h.b S.AF 6yrs by WILLIAM LONGSWORD - SPRING IN SEATTLE

| B1XA | LIGNE | POIDS | JOCKEY |
|---|---|---|---|
| | 5 | 58 | I.Santana |

Palmarès: S.AF form: 22-4-7 - Won on 1200(1)1400(3) || MRU form: 0-0-0

| | | | | | | | | | | | | | | | | | | | |
|---|---|---|---|---|---|---|---|---|---|---|---|---|---|---|---|---|---|---|---|
| 13.02.23 | - | 1400 | KEAGAN DE MELO | A | 59.5 | 33/10 | 3/1 | 7 | - | - | - | 1 | -1.2 | *Gentleman's Way | 82.44 | - | 77 | - | - |
| 13.03.23 | - | 1400 | KEAGAN DE MELO | A | 60.5 | 18/10 | 91/100 | 4 | - | - | - | 2 | 1.1 | Parmenion | 82.75 | - | 80 | - | - |
| 03.04.23 | - | 1400 | KEAGAN DE MELO | A | 60 | 15/10 | 33/20 | 3 | - | - | - | 4 | 1.2 | Blackwhitedynamite | 82.51 | - | 82 | - | - |
| 31.05.23 | - | 1200 | KEAGAN DE MELO | A | 60.5 | 4/1 | 4/1 | 10 | - | - | - | 3 | 2.9 | Dandolo | 69.01 | - | 82 | - | - |
| 10.07.23 | - | 1400 | KEAGAN DE MELO | A | 61 | 6/1 | 7/1 | 12 | - | - | - | 6 | 4.35 | Voldemort | 82.05 | - | 82 | - | - |
| 13.09.23 | - | 1600 | TRISTAN GODDEN | A | 55 | 6/1 | 6/1 | 1 | - | - | - | 5 | 2.3 | Prince Of Taranto | 97.61 | - | 82 | - | - |
| 03.01.24 | - | 1200 | CRAIG ZACKEY | A | 62 | 5/1 | 9/4 | 4 | - | - | - | 1 | -0.6 | *Hippocrates | 70.16 | - | 80 | - | - |
| 22.01.24 | - | 1400 | CRAIG ZACKEY | A | 57.5 | 4/1 | 7/2 | 3 | - | - | - | 2 | 0.4 | Romance In Rome | 81.47 | - | 84 | - | - |
| 14.02.24 | - | 1400 | CRAIG ZACKEY | A | 59 | 28/10 | 5/2 | 1 | - | - | - | 1 | -1.6 | *Time Together | 83.03 | - | 86 | - | - |
| 31.03.24 | - | 1200 | CRAIG ZACKEY | A | 60 | 7/2 | 7/2 | 2 | - | - | - | 6 | 4.9 | Shampompo Shampizi | 74.54 | - | 90 | - | - |
| 05.06.24 | - | 1400 | SEAN VEALE | A | 56 | 7/1 | 14/1 | 8 | - | - | - | 4 | 1.6 | Ibutho | 82.35 | - | 90 | - | - |
| 26.06.24 | - | 1200 | SEAN VEALE | A | 56 | 8/1 | 6/1 | 6 | - | - | - | 4 | 2.95 | Donquerari | 69.09 | - | 90 | - | - |
| 07.08.24 | - | 1400 | SEAN VEALE | A | 56.5 | 5/1 | 8/1 | 1 | - | - | - | 7 | 3.7 | Shampompo Shampizi | 85.72 | - | 89 | - | - |
| 01.09.24 | - | 1400 | S'MANGA KHUMALO | A | 58 | 14/1 | 25/2 | 3 | - | - | - | 7 | 2.9 | The Shepherd | 83.97 | - | 88 | - | - |
| 30.10.24 | - | 1400 | SEAN VEALE | A | 58.5 | 10/1 | 10/1 | 4 | - | - | - | 2 | 0.1 | Strathclyde | 81.65 | - | 87 | - | - |
| 13.11.24 | - | 1200 | SERINO MOODLEY | A | 57.5 | 5/1 | 7/1 | 7 | - | - | - | 5 | 3.15 | Connery | 68.86 | - | 89 | - | - |

**Compte quatre victoires (1200m, 1400m (3)) et sept places en 22 sorties. Méthodiquement entrainé. Pour les places.**

## 5 SPELLING BEE (C.DABY) [RATING 56]

h.b S.AF 5yrs by FUTURA - EASY GAME

| NDA | LIGNE | POIDS | JOCKEY |
|---|---|---|---|
| | 3 | 56 | I.Taka |

Palmarès: S.AF form: 15-2-6- Won on 1400(1)1600(1) || MRU form: 1-0-1

| | | | | | | | | | | | | | | | | | | | |
|---|---|---|---|---|---|---|---|---|---|---|---|---|---|---|---|---|---|---|---|
| 13.09.23 | - | 1250 | CRAIG ZACKEY | A | 58 | 14/1 | 50/1 | 4 | - | - | - | 6 | 4.65 | Oriental Charm | 77.21 | - | - | - | - |
| 16.10.23 | - | 1600 | CRAIG ZACKEY | A | 59 | 6/1 | 10/1 | 11 | - | - | - | 2 | 1.75 | Magic Verse | 97.59 | - | - | - | - |
| 11.11.23 | - | 1600 | CRAIG ZACKEY | A | 58 | 7/2 | 18/10 | 9 | - | - | - | 4 | 5.15 | Infrared | 98.26 | - | - | - | - |
| 06.12.23 | - | 1400 | CRAIG ZACKEY | A | 60 | 11/2 | 11/2 | 9 | - | - | - | 8 | 3.8 | The Grey King | 86.63 | - | 81 | - | - |
| 13.01.24 | - | 1400 | CRAIG ZACKEY | A | 60 | 6/1 | 7/1 | 12 | - | - | - | 6 | 3.8 | King Of Spin | 88.08 | - | 76 | - | - |
| 17.02.24 | - | 1600 | CRAIG ZACKEY | A | 60 | 7/1 | 4/1 | 1 | - | - | - | 4 | 2.9 | Blue Bay | 102.07 | - | 76 | - | - |
| 24.03.24 | - | 1400 | CRAIG ZACKEY | A | 60 | 4/1 | 18/10 | 8 | - | - | - | 1 | -3.9 | *Helsinki | 85.76 | - | 76 | - | - |
| 28.04.24 | - | 1400 | CRAIG ZACKEY | A | 53.5 | 4/1 | 9/4 | 3 | - | - | - | 7 | 4.7 | The Shepherd | 84.22 | - | 85 | - | - |
| 25.05.24 | - | 1600 | CRAIG ZACKEY | A | 61.5 | 6/1 | 4/1 | 3 | - | - | - | 1 | -1.9 | *Lucky Dollar | 97.63 | - | 85 | - | - |
| 07.08.24 | - | 1400 | KEAGAN DE MELO | A | 56.5 | 7/2 | 3/1 | 8 | - | - | - | 2 | 0.9 | Shampompo Shampizi | 85.28 | - | 90 | - | - |
| 04.09.24 | - | 1700 | CRAIG ZACKEY | A | 59 | 9/4 | 33/10 | 3 | - | - | - | 3 | 0.5 | Officer In Command | 101.73 | - | 90 | - | - |
| 25.09.24 | - | 1600 | CRAIG ZACKEY | A | 57.5 | 2/1 | 5/4 | 2 | - | - | - | 2 | 0.25 | Forgiveness | 97.27 | - | 90 | - | - |
| 06.10.24 | - | 1600 | CRAIG ZACKEY | A | 59.5 | 9/2 | 9/2 | 10 | - | - | - | 7 | 3.4 | Selukwe | 99.7 | - | 90 | - | - |
| 30.10.24 | - | 1400 | CRAIG ZACKEY | A | 59 | 4/1 | 4/1 | 6 | - | - | - | 8 | 7.25 | Strathclyde | 82.82 | - | 89 | - | - |
| 15.12.24 | - | 1600 | CRAIG ZACKEY | A | 59.5 | 8/1 | 25/2 | 7 | - | - | - | 8 | 3.55 | Kitchakal | 95.48 | - | 89 | - | - |
| 16.11.25 | 124 | 1500 [B56] | C.Segeon | NA | 61 | 1400 | 1500 | 1 | 2 | 2 | 2 | 2 | 2.65 | Cumbre Vieja | 1.29.77 | 35.72 | 56 | N2.8 | 457 | Impressive debut. Watchout next outing. |

**Belle 2e place à 2,65L de Cumbre Vieja. A bénéficié de cette course et il est beaucoup plus ?fit'. Parmi les prétendants.**

# L'ANALYSE

## Zoomie

Auteur de deux victoires consécutives, dont la dernière acquise avec une aisance déconcertante sur 1365m, Zoomie se présente sans conteste comme le cheval à battre dans cette épreuve. Ce coursier a du reste tapé dans l'?il de par son excellente condition physique, avec d'ailleurs de bons ?work outs' à son actif. Sur sa dernière performance et sa forme actuelle, il peut continuer sur sa lancée. Global Glory a paru beaucoup plus ?fit' que la dernière fois et aura l'avantage d'être idéalement placé de sa 1re ligne. Il demeure un candidat valable pour les places. Spelling Bee, qui reste sur un début prometteur derrière un certain Cumbre Vieja, a paru mieux physiquement avec une course dans les jambes et ne viendra pas avec la fleur au fusil. Xavion descend de classe et a conservé sa bonne forme. C'est un outsider valable.

| PLACE | BEST TIME | OUTSIDER |
|---|---|---|
| GLOBAL GLORY | XAVION | SPELLING BEE |
| | GLOBAL GLORY | |
| | ZOOMIE | |

# DEVINEZ LES TOP 3

JACKPOT 8 | JACKPOT 6 | JACKPOT 4 | PLACEPOT

# 9 — THE RACETIME TROPHY

**PRIX :** 1er: Rs.131100 - 2e: Rs. 54050 - 3e: Rs. 25300 - 4e: Rs. 14950 .

**16h25** | **1850 mètres** | **RATING M. STAKES**

## 1 — HOLY WARRIOR (V.ALLET) [RATING 54] ✱

h.b S.AF 9yrs by MASTER OF MY FATE - EVANGELICA

| LIGNE | POIDS | JOCKEY |
|---|---|---|
| 4 | 57 | R.Curatolo |

BNA

Palmarès: S.AF form: 27-2-13 - Won on 2000(2) || MRU form: 13-1-8 - Won on 2100(1)

| Date | Ref. | Dist. & Rat. | Jockey | Equip | Hcp | Open odds | Close odds | Ligne | 600 | 300 | 150 | BUT | Margin | Winner (*Second) | Finish Time | Last 600m | Rating | Piste | KG | Comments |
|---|---|---|---|---|---|---|---|---|---|---|---|---|---|---|---|---|---|---|---|---|
| 08.01.22 | - | 2500 | K. DE MELO | A | 54.0 | 10/1 | 25/2 | 5 | - | - | - | 5 | 3.10 | Doublemint | 157.75 | - | - | - | - | Lacked extra late |
| 29.01.22 | - | 2800 | C. ZACKEY | A | 60.0 | 25/2 | 20/1 | 4 | - | - | - | 2 | 0.10 | Sparkling Water | 187.51 | - | - | - | - | Looked the winner |
| 20.08.22 | 166 | 1850 [G.3] | R K Chumun | BN | 56 | 39-1 | 34-1 | 5 | 2 | 3 | 5 | 5 | 3.34 | The Gatekeeper | 1.57.17 | 36.99 | 74 | N2.8 | 472 | Needed run |
| 17.09.22 | 215 | 1600 [50+] | R.Joorawon | BN | 56.5 | 9-1 | 13-2 | 1 | 5 | 5 | 4 | 3 | 1.15 | Padre Pio | 1.37.96 | 35.71 | 74 | N2.8 | 477 | Good 3rd |
| 02.10.22 | 256 | 2400 [G.1] | A. Andrews | BN | 59 | 9-2 | 9-1 | 11 | 4 | 4 | 7 | 6 | 7.90 | Twist Of Fate | 2.28.61 | 38.47 | 74 | N2.8 | 466 | Weakening |
| 15.10.22 | 276 | 2100 [50+] | J.Allyhosain | BN | 61 | 4-1 | 4-1 | 4 | 1 | 1 | 1 | 1 | 0.30 | *Tsitsikamma Dance | 2.13.59 | 36.48 | 74 | N2.8 | 463 | Held on |
| 13.11.22 | 336 | 2100 [G.2] | D Schwarz | BN | 57 | 1-1 | 14-10F | 4 | 1 | 1 | 1 | 2 | 0.15 | Consul Of War | 2.10.21 | 36.65 | 77 | N2.8 | 466 | Beaten late |
| 11.12.22 | 396 | 1850 [G.3] | D Schwarz | ON | 57 | - | - | 6 | 4 | 4 | 3 | 3 | 3.70 | Hubble | 1.54.16 | 36.91 | 77 | N2.8 | 470 | Distressed |
| 13.05.23 | 96 | 1500 [G.3] | D.Bheekary | N | 57,5 | 850 | 1200 | 4 | 4 | 5 | 6 | 6 | Loin | The Gatekeeper | 1.34.39 | TPE | 72 | N2.8 | 475 | No threat |
| 20.05.23 | 106 | 1850 [50+] | D.Bheekary | B+N | 61 | 650 | 400 | 4 | 3 | 3 | 4 | 4 | 5,2 | Lunafacation | 1.55.66 | 36,53 | 72 | N2.8 | 478 | O/paced |
| 15.07.23 | 176 | 1850 [G3] | D.Bheekary | ABN | 57 | - | - | 7 | - | - | - | R | - | - | - | - | 71 | N2.8 | 480 | Scratched |
| 03.09.23 | 276 | 2400 [G1] | D.Bheekary | ABN | 59 | 1600 | 3500 | 6 | 4 | 4 | 4 | 4 | Loin | The Gatekeeper | 2.26.54 | TPE | 68 | N2.8 | 476 | Weakening |
| 16.08.25 | 36 | 1400 [B66] | D.Bheekary | | 62 | 3500 | 3000 | 3 | 4 | 5 | 4 | 4 | 8.50 | Padre Pio | 1.27.71 | 36.64 | 68 | N2.8 | 504 | No show. |
| 13.09.25 | 66 | 1850 [B55+] | R K Chumun | BNA | 54.5 | 3300 | 3300 | 3 | 2 | 3 | 3 | 3 | 4.95 | Sugar Blast | 1.54.71 | 37.10 | 63 | N2.8 | 489 | Led. Decent run. |
| 18.10.25 | 96 | 2200 [G260+] | R K Chumun | BNA | 53 | 3000 | 5000 | 1 | 6 | 7 | 6 | 6 | Loin | Allez Moris | 2.16.69 | 38.24 | 60 | N2.8 | 487 | No show. |
| 16.11.25 | 125 | 2050 [M.Sta.] | D.Bheekary | BNA | 59 | 650 | 1700 | 4 | 4 | 3 | 3 | 3 | 9.05 | Fireflare | 2.08.22 | 36.67 | 58 | N2.8 | 486 | Well placed. One paced. |

**Auteur d'une 3e place mais à plus de 9L de Fireflare sur 2050m. Rencontre le même adversaire. Tâche difficile.**

## 2 — TRANSONIC (S.MAHADIA) [RATING 54] ✱✱

h.b S.AF 9yrs by CAPETOWN NOIR - JEET JET

| LIGNE | POIDS | JOCKEY |
|---|---|---|
| 1 | 57 | R.Perez |

XTA

Palmarès: S.AF form: 25-3-7 - Won on 1200(3) || MRU form: 22-4-11 - Won on 1500(3)1600(1)

| Date | Ref. | Dist. & Rat. | Jockey | Equip | Hcp | Open odds | Close odds | Ligne | 600 | 300 | 150 | BUT | Margin | Winner (*Second) | Finish Time | Last 600m | Rating | Piste | KG | Comments |
|---|---|---|---|---|---|---|---|---|---|---|---|---|---|---|---|---|---|---|---|---|
| 18.12.22 | 419 | 1500 [B46] | I.Taka | TANX | 58.5 | - | - | 4 | - | - | - | 3 | 1.60 | Prince Alf | 1.29.91 | - | 47 | N2.8 | 479 | Weakened 100m |
| 01.04.23 | 35 | 990 [B41] | I.Taka | TAX | 60,5 | 270 | 300 | 1 | 3 | 2 | 2 | 2 | 2,25 | Night King | 55,95 | 34,21 | 43 | N4.15 | 495 | Good 2nd |
| 13.05.23 | 97 | 1500 [B46] | S.Donohoe | ATX | 59,5 | 380 | 200 | 1 | 1 | 1 | 1 | 1 | 6,25 | *Zum Zum | 1.32.45 | 35,78 | 43 | N2.8 | 486 | Easy |
| 10.06.23 | 136 | 1500 [B56] | S.Donohoe | ATX | 59 | 230 | 180 | 7 | 1 | 1 | 1 | 1 | 2,4 | *Free To Win | 1.32.06 | 35,46 | 52 | N2.9 | 487 | Easy |
| 15.07.23 | 175 | 1500 [B66] | M.De Oliveira | ATX | 57 | 225 | 225 | 2 | 1 | 1 | - | 2 | 2.30 | Prince Alf | 1.30.52 | 37.00 | 58 | N2.8 | 490 | Tough run |
| 03.09.23 | 278 | 1400 [B56] | M.De Oliveira | ATX | 60.5 | 550 | 600 | 9 | 1 | 2 | 6 | 6 | 7.20 | Thomas Henry | 1.24.37 | 36.96 | 55 | N2.8 | 486 | Weakening |
| 07.10.23 | 326 | 1400 [B61] | M.De Oliveira | ATX | 58 | - | - | 4 | - | - | - | SCR | - | Thomas Henry | - | - | 55 | N2.7 | 487 | Scratched |
| 11.11.23 | 387 | 1600 [50+] | B.Sooful | ATX | 52 | 750 | 400 | 4 | 2 | 2 | 3 | 3 | 8.80 | Your Pace Or Mine | 1.37.99 | 38.30 | 55 | N2.8 | 488 | Sat 2nd - one-paced run |
| 16.12.23 | 459 | 1600 [B56] | R.Boutanive | ATX | 60.5 | 900 | 1400 | 4 | - | 1 | 1 | 1 | 0.30 | *Grand Vision | 1.36.01 | 35.66 | 55 | N2.9 | 490 | Start to finish |
| 18.05.24 | 35 | 1500 [B56] | B.Ecroignard | TX | 58 | 250 | 200 | 3 | 2 | 2 | 2 | 2 | 0.05 | Stageworld | 1.30.97 | 36.48 | 59 | N2.8 | 494 | Sat 2nd - tried hard |
| 13.07.24 | 115 | 1600 [G1] | B.Bhaugeerothee | NTX | 59 | 2000 | 4000 | 7 | 2 | 4 | 7 | 7 | Loin | Frosted Gold | 1.38.80 | TPE | 59 | N2.8 | 489 | Failed to lead |
| 24.08.24 | 175 | 1500 [B56] | R.Boutanive | TX | 60.5 | 1000 | 1200 | 2 | 4 | 3 | 3 | 3 | 5.00 | Magnum P I | 1.31.13 | 34.85 | 55 | N2.8 | 487 | O/paced - no threat |
| 05.10.24 | 235 | 2050 [G.3] | A.Keeley | TX | 56 | 3300 | 3500 | 6 | - | - | - | 8 | Loin | Full Blast | 2.08.76 | TPE | 55 | N2.8 | 486 | Stumbled - wide 800m - weakened |
| 30.08.25 | 45 | 1500 [B56] | R.Perez | XTA | 58 | 750 | 2000 | 6 | 1 | 1 | 1 | 1 | 1.15 | *Willie John | 1.30.86 | 35.69 | 50 | N2.8 | 508 | Led. Kept finding more. |
| 04.10.25 | 85 | 1600 [B56] | R.Perez | TXA | 60 | 800 | 750 | 6 | 3 | 5 | 7 | 7 | Loin | Bugalugs | 1.40.88 | 40.94 | 54 | N2.8 | - | Badly ridden. Inquiry. No actions taken. |
| 18.10.25 | 95 | 1850 [M.Stakes] | R.Perez | XTA | 57 | 1300 | 2000 | 7 | 1 | 1 | 2 | 2 | 1.30 | Roman's Revenge | 1.53.37 | 37.09 | 54 | N2.8 | 505 | Led. Could not sustain efforts. |

**Bonne 2e place à 1,30L de Roman's Revenge sur 1850m. A garde sa forme. Dangereux s'il arrive à courir seul en tête.**

## 3 — FIREFLARE (C.DABY) [RATING 42] ✱✱✱

h.b S.AF 5yrs by FUTURA - RARE FLAME

| LIGNE | POIDS | JOCKEY |
|---|---|---|
| 2 | 53 | I.Taka |

NA

Palmarès: S.AF form: 18-1-7 - Won on 1700(1) || MRU form: 5-1-4 - Won on 2050(1)

| Date | Ref. | Dist. & Rat. | Jockey | Equip | Hcp | Open odds | Close odds | Ligne | 600 | 300 | 150 | BUT | Margin | Winner (*Second) | Finish Time | Last 600m | Rating | Piste | KG | Comments |
|---|---|---|---|---|---|---|---|---|---|---|---|---|---|---|---|---|---|---|---|---|
| 29.01.24 | - | 1600 | CRAIG ZACKEY | A | 54 | 10/1 | 10/1 | 3 | - | - | - | 10 | 7.75 | Cyber Time | 97.33 | - | 82 | - | - | |
| 27.02.24 | - | 1600 | CRAIG ZACKEY | A B | 55.5 | 16/1 | 33/1 | 10 | - | - | - | 5 | 4.4 | Wylie Riley | 95.07 | - | 79 | - | - | |
| 13.03.24 | - | 1800 | SEAN VEALE | A B | 57 | 10/1 | 16/1 | 8 | - | - | - | 5 | 2.9 | Circle Of Grace | 108.02 | - | 76 | - | - | |
| 03.04.24 | - | 1900 | A.Mgudlwa | A B | 56.5 | 8/1 | 10/1 | 5 | - | - | - | 5 | 3.4 | Circle Of Grace | 115.29 | - | 74 | - | - | |
| 01.05.24 | - | 1900 | CRAIG ZACKEY | A B | 59 | 7/1 | 14/1 | 12 | - | - | - | 4 | 0.95 | Tom's Act | 115.57 | - | 71 | - | - | |
| 01.06.24 | - | 2400 | S.Moodley | A B | 55 | 16/1 | 25/1 | 13 | - | - | - | 6 | 2.85 | Vihaan's Bomb | 152.41 | - | 70 | - | - | |
| 11.08.24 | - | 2000 | M.Thackeray | A B | 56 | 10/1 | 20/1 | 12 | - | - | - | 2 | 0.8 | Tobacconist | 126.16 | - | 70 | - | - | |
| 25.08.24 | - | 2400 | CRAIG ZACKEY | A B | 54 | 4/1 | 5/1 | 6 | - | - | - | 3 | 0.25 | Zakho | 152.47 | - | 70 | - | - | |
| 28.09.24 | - | 2000 | CRAIG ZACKEY | A B | 57 | 8/1 | 7/1 | 6 | - | - | - | 3 | 4.75 | Join The Dots | 121.45 | - | 70 | - | - | |
| 19.10.24 | - | 1600 | CRAIG BANTAM | A B | 54.5 | 16/1 | 20/1 | 5 | - | - | - | 7 | 7.4 | Radicchio | 98.53 | - | 70 | - | - | |
| 26.10.24 | - | 2000 | CRAIG BANTAM | A B | 57 | 25/2 | 20/1 | 3 | - | - | - | 8 | 3.95 | Join The Dots | 122.67 | - | 70 | - | - | |
| 09.08.25 | 24 | 1500 [B41] | B.Sooful | BNA | 60 | 1000 | 1200 | 2 | 5 | 4 | 4 | 4 | Loin | Spirit's Unite | 1.32.99 | 38.39 | 39 | N2.8 | 519 | Needs distance. |
| 30.08.25 | 42 | 1500 [B41] | I.Taka | BNA | 60 | 1400 | 800 | 3 | 3 | 2 | 4 | 3 | 1.45 | Opague | 1.33.71 | 37.02 | 39 | N2.8 | 518 | Eye catching run. |
| 27.09.25 | 73 | 1650 [B46] | I.Taka | BNA | 57.5 | 500 | 520 | 1 | 5 | 5 | 4 | 4 | 8.35 | Superior Force | 1.41.27 | 37.62 | 39 | N2.8 | 517 | Slow into stride. No show. |
| 25.10.25 | 103 | 1850 [B36] | C.Segeon | ONA | 61 | 1200 | 800 | 4 | 1 | 1 | 2 | 2 | 1.90 | Master Of Mystery | 1.54.98 | 37.27 | 36 | N2.8 | 508 | Decent run. |
| 16.11.25 | 125 | 2050 [M.Sta.] | I.Taka | NA | 53 | 290 | 320 | 2 | 2 | 1 | 1 | 1 | 5.20 | *Roman's Revenge | 2.06.63 | 35.42 | 36 | N2.8 | 503 | Moved 700m. Easy win. |

**S'est imposé en roue libre sur 2050m. Excellent travail en compagnie de Spelling Bee mardi. Cheval à battre sur sa forme actuelle.**

| 4 | LAMBORGHREENI (J.AWOTAR) [RATING 27]<br>h.b S.AF 7yrs by GIMMETHEGREENLIGHT (AUS) - SAN TRIP | BA | LIGNE | POIDS | JOCKEY |
|---|---|---|---|---|---|
| | | | 3 | 53 | S.Rama |

Palmarès: S.AF form: 8-3-4 - Won on 2400(1)2600(2) || MRU form: 5-0-2

| | | | | | | | | | | | | | | | | | | | | |
|---|---|---|---|---|---|---|---|---|---|---|---|---|---|---|---|---|---|---|---|---|
| 19.02.22 | - | 2000 | W. KENNEDY | A | 60.0 | 100/7 | 25/3 | 11 | - | - | - | 3 | 7.35 | Tabebuia | 130.80 | - | - | - | - | |
| 19.03.22 | - | 2000 | W. KENNEDY | A | 60.0 | 28/10 | 18/10 | 5 | - | - | - | 9 | 16.75 | Arlington Action | 129.90 | - | - | - | - | |
| 27.04.22 | - | 2000 | W. KENNEDY | A B | 60.0 | 3/1 | 4/1 | 6 | - | - | - | 3 | 12.00 | Sea Of Galilee | 130.63 | - | - | - | - | |
| 08.05.22 | - | 2400 | W. KENNEDY | A B | 60.0 | 5/2 | 33/10 | 1 | - | - | - | 1 | -4.00 | *Flag Bearer | 156.71 | - | - | - | - | |
| 19.06.22 | - | 2600 | C. HABIB | A B | 54.0 | 9/2 | 11/2 | 2 | - | - | - | 1 | -2.70 | *Kurt's Approval | 165.29 | - | - | - | - | |
| 05.07.22 | - | 2600 | M. YENI | A B | 53.0 | 33/20 | 13/10 | 7 | - | - | - | 1 | -1.30 | *Arlington Action | 169.33 | - | - | - | - | |
| 16.07.22 | - | 2600 | W. KENNEDY | A B | 50.0 | 5/2 | 2/1 | 6 | - | - | - | 2 | 1.50 | Flying First Class | 167.56 | - | - | - | - | |
| 06.08.22 | - | 2400 | M. YENI | A B | 52.0 | 9/4 | 18/10 | 4 | - | - | - | 4 | 2.25 | Raiseahallelujah | 156.78 | - | - | - | - | |
| 26.08.23 | 254 | 1500 [B41] | R.Joorawon | NO | 60.5 | 1200 | 1200 | 3 | 6 | 6 | 6 | 6 | Loin | Christmas Bay | 1.35.14 | TPE | 40 | N2.8 | 516 | Needed run |
| 16.09.23 | 284 | 1850 [B41] | R.Joorawon | B+N | 60.5 | 510 | 600 | 3 | 2 | 2 | 3 | 3 | 2.70 | Taking Silk | 1.57.17 | 38.45 | 40 | N2.7 | 512 | Forward position - improving |
| 04.11.23 | 364 | 2050 [B46] | I.Taka | BH | 58 | 500 | 470 | 3 | 5 | 5 | 5 | 5 | Loin | Backpacker | 2.17.52 | TPE | 40 | N2.8 | 515 | Green - hit rails 600m - lame |
| 25.10.25 | 104 | 1600 [B46] | P.K.Horil | BA | 56.5 | 3500 | 9995 | 6 | 7 | 7 | - | 5 | 8.05 | Opague | 1.38.12 | 36.77 | 37 | N2.8 | 508 | Needed run. |
| 16.11.25 | 125 | 2050 [M. Stakes] | P.K.Horil | BA | 53 | 3500 | 2000 | 3 | 5 | 4 | 4 | 4 | Loin | Fireflare | 2.09.09 | 37.22 | 32 | N2.8 | 509 | No show. |

**A fini loin de Fireflare sur 2050m à sa précédente sortie. Retrouve ce même adversaire sur sa route. Chance compliquée.**

# L'ANALYSE

## Fireflare

Cette 9e course n'a réuni que quatre partants. Fireflare, qui avait atomisé ses adversaires sur 2050m, a les moyens de s'offrir le doublé. Le bai de l'écurie Preetam Daby a du reste laissé une bonne impression à l'heure des galops et il se présentera en piste dans une forme étincelante. La distance ne lui posera pas de problème et il pourrait démarrer de loin et dominer ses adversaires. Transonic a été l'auteur d'une honorable 2e place derrière Roman's Revenge sur 1850m. C'est un redoutable ?flyer', qui pourrait être dangereux s'il arrive à courir devant, sans être taquiné par Holy Warrior. Ce dernier, quant à lui, affronte un lot à sa portée, et part avec une chance d'outsider. Lamborghreeni affiche des progrès, mais venir défier ses adversaires du jour est un pari compliqué.

| PLACE | BEST TIME | OUTSIDER |
|---|---|---|
| TRANSONIC | HOLY WARRIOR | HOLY WARRIOR |
| | TRANSONIC | |
| | FIREFLARE | |

# DEVINEZ LES TOP 3

| 9 | STATISTIQUES 2025 | | | | | | | | | | | | |
|---|---|---|---|---|---|---|---|---|---|---|---|---|---|
| | LES LIGNES GAGNANTES | | | | | | | | | | | | |
| | LIGNES | 1 | 2 | 3 | 4 | 5 | 6 | 7 | 8 | 9 | 10 | 11 | 12 |
| | COURSE 9 | 0 | 0 | 0 | 1 | 0 | 0 | 0 | 0 | 0 | 0 | 0 | 0 |

## GALLOPS for Race 9 [Saturday, 06 December]

| | JOCKEY | DATE | SPLIT TIME 200P | 2400P | 2200P | 600M | 400M | 200M | Equip. | Commentaires |
|---|---|---|---|---|---|---|---|---|---|---|
| 1 | HOLY WARRIOR | | | | | | | | | |
| | D BHEEKARY | 11.11.25 | - | - | 13.7 | 41.14 | 27.4 | 13.7 | | Leg Acc encie William Iron Arm (2T) |
| | D BHEEKARY | 02.12.25 | 12.68 | 12.68 | 11.72 | 37.08 | 24.4 | 11.72 | | acc en cie |
| 2 | TRANSONIC | | | | | | | | | |
| | B BHAUGEEROTHEE | 21.11.25 | 11.04 | 11.04 | 12.11 | 34.19 | 23.15 | 12.11 | | Leg Acc encie Babylon |
| | B BHAUGEEROTHEE | 25.11.25 | 11.37 | 11.37 | 12.24 | 34.98 | 23.61 | 12.24 | | Lib |
| | B BHAUGEEROTHEE | 28.11.25 | 12.11 | 12.11 | 11.41 | 35.63 | 23.52 | 11.41 | | Acc encie Formagear |
| | R PEREZ | 02.12.25 | 12.09 | 12.09 | 11.94 | 36.12 | 24.03 | 11.94 | | Ret |
| 3 | FIREFLARE | | | | | | | | | |
| | C SEGEON | 05.11.25 | 13.31 | 13.31 | 11.81 | 38.43 | 25.12 | 11.81 | | Lib |
| | I TAKA | 11.11.25 | 13.34 | 13.34 | 11.96 | 38.64 | 25.3 | 11.96 | | Acc b.a.b Zakho (2T) |
| | I TAKA | 28.11.25 | 11.57 | 11.57 | 11.85 | 34.99 | 23.42 | 11.85 | | Lib |
| | B SOOFUL | 02.12.25 | 11.68 | 11.68 | 11.19 | 34.55 | 22.87 | 11.19 | | Lib bab Spelling bee |
| 4 | LAMBORGHREENI | | | | | | | | | |
| | P K HORIL | 12.11.25 | 12.8 | 12.8 | 12.32 | 37.92 | 25.12 | 12.32 | | Lib |
| | DYLAN MYGALE | 14.11.25 | 11.81 | 11.81 | - | - | 23.62 | 11.81 | | Leg Acc |
| | P K HORIL | 21.11.25 | 12.13 | 12.13 | 13.17 | 37.43 | 25.3 | 13.17 | | Lib |
| | N BATCHAMEAH | 03.12.25 | - | - | - | - | - | 13.01 | | LIB |

# 10

| STATISTIQUES 2025 | | | | | | | | | | | | |
|---|---|---|---|---|---|---|---|---|---|---|---|---|
| LES LIGNES GAGNANTES | | | | | | | | | | | | |
| LIGNES | 1 | 2 | 3 | 4 | 5 | 6 | 7 | 8 | 9 | 10 | 11 | 12 |
| COURSE 10 | 0 | 0 | 0 | 0 | 0 | 0 | 0 | 0 | 0 | 0 | 0 | 0 |

## GALLOPS for Race 10 [Saturday, 06 December]

| | JOCKEY | DATE | SPLIT TIME 200P | 2400P | 2200P | 600M | 400M | 200M | Equip. | Commentaires |
|---|---|---|---|---|---|---|---|---|---|---|
| 1 | BLUE RIBBON DAY | | | | | | | | | |
| | N BATCHAMEAH | 14.11.25 | 11.39 | 11.39 | 11.96 | 34.74 | 23.35 | 11.96 | | Leg Acc |
| | N BATCHAMEAH | 19.11.25 | 11.25 | 11.25 | 11.93 | 34.43 | 23.18 | 11.93 | | Lib |
| | N BATCHAMEAH | 21.11.25 | 13.89 | 13.89 | 13.54 | 41.32 | 27.43 | 13.54 | | Lib |
| | N BATCHAMEAH | 25.11.25 | - | - | - | 35.32 | 21.05 | 10.27 | | Lib |
| 2 | CIDER HOUSE RULES | | | | | | | | | |
| | I TAKA | 19.11.25 | 10.98 | 10.98 | 12.78 | 34.74 | 23.76 | 12.78 | | Leg Acc encie Bless My Path |
| | C VEERAPPEN | 25.11.25 | 10.56 | 10.56 | 12.19 | 33.31 | 22.75 | 12.19 | | Acc b.a.b Lets Play Poker |
| 3 | PAVED WITH GOLD | | | | | | | | | |
| | M NUNES | 15.11.25 | 12.48 | 12.48 | 13.17 | 38.13 | 25.65 | 13.17 | | Lib |
| | J SOPHIE | 21.11.25 | 12.55 | 12.55 | 13.3 | 38.4 | 25.85 | 13.3 | | Lib |
| | I CHISTY | 28.11.25 | 14.19 | 14.19 | 12.58 | 40.96 | 26.77 | 12.58 | | Lib |
| | I CHISTY | 02.12.25 | 12.93 | 12.93 | 11.54 | 37.4 | 24.47 | 11.54 | | acc |
| 4 | KOLA TONIC | | | | | | | | | |
| | K MOHUN | 21.11.25 | 11.63 | 11.63 | 12.3 | 35.56 | 23.93 | 12.3 | | Leg Acc encie Illicit Kiss |
| | K MOHUN | 25.11.25 | 11.45 | 11.45 | 12.73 | 35.63 | 24.18 | 12.73 | | Leg Acc |
| | I SANTANA | 28.11.25 | 13.04 | 13.04 | 12 | 38.08 | 25.04 | 12 | | Acc |
| | I SANTANA | 02.12.25 | 12.94 | 12.94 | 10.7 | 36.58 | 23.64 | 10.7 | | Leg acc |
| 5 | NORDIC PRINCE | | | | | | | | | |
| | J GATES | 11.11.25 | 11.9 | 11.9 | 11.78 | 35.58 | 23.68 | 11.78 | | Lib |
| | D BHEEKARY | 28.11.25 | 11.92 | 11.92 | 11.28 | 35.12 | 23.2 | 11.28 | | Lib |

JACKPOT 8 | JACKPOT 6 | JACKPOT 4 | PLACEPOT

# 10 — THE ALBERT MOONEY PLATE

**PRIX :** 1er: Rs.83950 - 2e: Rs. 34500 - 3e: Rs. 17250 - 4e: Rs. 9200 .

17h00 — 1365 mètres — RATING 0-25

## 1 — BLUE RIBBON DAY (J.AWOTAR) [RATING 26] ✱

h.b S.AF 4yrs by THE UNITED STATES (IRE) - BANDOLA

| LIGNE | POIDS | JOCKEY |
|---|---|---|
| 2 | 61.5 | N.Batchameah |

A

Palmarès: S.AF form: 4-0-1 || MRU form: 0-0-0

| Date | Ref. | Dist. & Rat. | Jockey | Equip | Hcp | Open odds | Close odds | Ligne | 600 | 300 | 150 | BUT | Margin | Winner (*Second) | Finish Time | Last 600m | Rating | Piste | KG | Comments |
|---|---|---|---|---|---|---|---|---|---|---|---|---|---|---|---|---|---|---|---|---|
| 14.09.24 | - | 1250 | GRANT VAN NIEKERK | A | 60 | 16/1 | 33/1 | 13 | - | - | - | 10 | 8.65 | Arctic Wizard | 78.17 | - | - | - | - | |
| 05.10.24 | - | 1000 | ANTHONY ANDREWS | A | 59 | 20/1 | 50/1 | 7 | - | - | - | 7 | 9.1 | Bagatelle Flash | 59.79 | - | - | - | - | |
| 05.11.24 | - | 1200 | SEAN VEALE | A | 60 | 40/1 | 66/1 | 1 | - | - | - | 10 | 15.2 | Garrix | 75.49 | - | - | - | - | |
| 01.02.25 | - | 1100 | SIPHIWO FENI | A | 62 | 25/1 | 33/1 | 2 | - | - | - | 2 | 1 | Indebe Mayibuye | 66.24 | - | 59 | - | - | |

Jeune coursier de 4 ans qui fera ses grands débuts. Sprinter type qui a couru que 4 fois en Afrique du Sud récoltant un accessit. A voir.

## 2 — CIDER HOUSE RULES (C.DABY) [RATING 26] ✱✱✱

h.b S.AF 6yrs by POMODORO - LADY OF KILDARE

| LIGNE | POIDS | JOCKEY |
|---|---|---|
| 5 | 61.5 | I.Taka |

NA

Palmarès: S.AF form: 9-0-3 || MRU form: 7-0-7

| Date | Ref. | Dist. & Rat. | Jockey | Equip | Hcp | Open odds | Close odds | Ligne | 600 | 300 | 150 | BUT | Margin | Winner (*Second) | Finish Time | Last 600m | Rating | Piste | KG | Comments |
|---|---|---|---|---|---|---|---|---|---|---|---|---|---|---|---|---|---|---|---|---|
| 21.05.22 | - | 1200 | S'M KHUMALO | A | 60.0 | 14/1 | 16/1 | 5 | - | - | - | 5 | 7.45 | Le Mans | 74.29 | - | - | - | - | |
| 13.08.22 | - | 1400 | S. MBHELE | A | 57.0 | 8/1 | 20/1 | 4 | - | - | - | 3 | 1.05 | Le Morne | 91.11 | - | - | - | - | |
| 20.09.22 | - | 1400 | S'M KHUMALO | A | 57.0 | 33/10 | 7/2 | 2 | - | - | - | 5 | 4.10 | Prevalence | 86.79 | - | - | - | - | |
| 12.10.22 | - | 1600 | G. V. NIEKERK | A B | 57.5 | 7/1 | 6/1 | 5 | - | - | - | 12 | 16.70 | Professor Snape | 100.80 | - | - | - | - | |
| 30.10.22 | - | 1000 | A. NDLEBE | A | 61.0 | 5/2 | 13/2 | 10 | - | - | - | 3 | 1.70 | Wylie Jack | 60.33 | - | - | - | - | |
| 03.12.22 | - | 1200 | R. FOURIE | A | 60.0 | 14/1 | 33/1 | 9 | - | - | - | 8 | 6.95 | Veldskoen (aus) | 73.15 | - | - | - | - | |
| 03.01.23 | - | 1400 | K. Matsunyane | A | 55.0 | 25/2 | 25/1 | 10 | - | - | - | 5 | 5.50 | Master Point | 87.98 | - | - | - | - | |
| 28.01.23 | - | 1200 | J.P V'D MERWE | A | 53.0 | 25/1 | 16/1 | 11 | - | - | - | 2 | 2.50 | Carriacou | 73.39 | - | - | - | - | |
| 18.11.23 | 393 | 990 [0-26] | I.Taka | AB+N | 61 | 230 | 170 | 2 | 1 | 1 | 2 | 2 | 1.35 | Nevil Mu | 58.02 | 35.67 | 26 | N2.9 | 487 | Led - looked winner - beaten 100m |
| 10.12.23 | 434 | 1365 [0-25] | I.Taka | ABN | 61.5 | 320 | 250 | 6 | 1 | 1 | 1 | 2 | 0.65 | Al Jazeera | 1.26.21 | 39.97 | 26 | M3.1 | 486 | Led - shifted in - beaten 75m |
| 31.08.24 | 182 | 1365 [0-26] | B.Sooful | ABN | 61.5 | 230 | 330 | 2 | 2 | 1 | 2 | 3 | 2.75 | Broadway Alley | 1.25.67 | 39.71 | 27 | N2.8 | 486 | Good run - will improve |
| 02.08.25 | 12 | 990 [0-25] | I.Taka | BNA | 61.5 | 380 | 430 | 1 | 1 | 1 | 2 | 3 | 3.15 | Mind Map | 55.92 | 34.50 | 27 | N2.8 | 503 | Led. Weakened |
| 30.08.25 | 48 | 1500 [B31] | B.Sooful | ONA | 58.5 | 800 | 1300 | 4 | 1 | 1 | 2 | 2 | 5.25 | Cumbre Vieja | 1.32.97 | 36.50 | 26 | N2.8 | 501 | Led. No answer to winner. |
| 04.10.25 | 82 | 1450 [0-25] | B.Sooful | NA | 61.5 | 420 | 350 | 3 | 1 | 1 | 1 | 2 | 0.30 | Cybotix | 1.28.01 | 36.34 | 26 | N2.8 | - | Led. Found one better. |
| 08.11.25 | 118 | 1500 [0-25] | C.Segeon | NA | 61.5 | 170 | 150 | 3 | 1 | 1 | 1 | 2 | 0.20 | Amandla | 1.32.71 | 36.23 | 26 | N2.9 | 480 | Led. Found one better. |

Sujet régulier qui manque toujours ce petit quelque chose pour s'imposer. A très bien travaillé et peut tenter un coup tactique ici. Watch out !

## 3 — PAVED WITH GOLD (GUJADHUR) [RATING 26]

h.b S.AF 4yrs by PATHFORK (USA) - MOTHER'S EYES

| LIGNE | POIDS | JOCKEY |
|---|---|---|
| 3 | 61.5 | I.Chisty |

NAPS

Palmarès: S.AF form: 3-0-3 || MRU form: 1-0-0

| Date | Ref. | Dist. & Rat. | Jockey | Equip | Hcp | Open odds | Close odds | Ligne | 600 | 300 | 150 | BUT | Margin | Winner (*Second) | Finish Time | Last 600m | Rating | Piste | KG | Comments |
|---|---|---|---|---|---|---|---|---|---|---|---|---|---|---|---|---|---|---|---|---|
| 06.11.24 | - | 1200 | S.Moodley | A | 59 | 33/10 | 14/1 | 3 | - | - | - | 3 | 8.9 | Mc Dazzler | 71.14 | - | - | - | - | |
| 17.11.24 | - | 1200 | CRAIG ZACKEY | A | 59 | 7/2 | 7/1 | 3 | - | - | - | 2 | 1.2 | Whereverilaymyhat | 72.7 | - | - | - | - | |
| 15.12.24 | - | 1200 | CRAIG ZACKEY | A | 60 | 87/100 | 2/1 | 6 | - | - | - | 2 | 1 | Agrado | 70.4 | - | - | - | - | |
| 09.08.25 | 22 | 990 [0-26] | M.Nunes | HN | 61 | 500 | 400 | 6 | - | - | - | -0 | -0 | Fencing Captain | -0 | -0 | 26 | N2.8 | 422 | Scratched |
| 04.10.25 | 89 | 990 [B31] | I.Taka | N | 58.5 | 700 | 900 | 2 | 7 | 6 | 6 | 5 | 4.45 | Mystic Majesty | 56.34 | 33.58 | 26 | N2.8 | - | No show. |

Reprends la compétition après un petit break de deux mois. Semble avoir encore besoin de quelques mises en jambes.

## 4 KOLA TONIC (V.RUHEE) [RATING 24] ✱✱✱

h.b S.AF 4yrs by WHAT A WINTER - KONKOLA

| BTA | LIGNE | POIDS | JOCKEY |
|---|---|---|---|
| | 4 | 60.5 | I.Santana |

Palmarès: S.AF form: 10-0-4 || MRU form: 2-0-2

| | | | | | | | | | | | | | | | | | | | | |
|---|---|---|---|---|---|---|---|---|---|---|---|---|---|---|---|---|---|---|---|---|
| 26.11.23 | - | 800 | CRAIG BANTAM | A | 60 | 33/1 | 20/1 | 7 | - | - | - | 3 | 0.9 | Sweetie Darling | 47 | - | - | - | - | |
| 16.12.23 | - | 1000 | KABELO MATSUNYANE | A | 59.5 | 5/1 | 7/2 | 10 | - | - | - | 6 | 5.8 | Lion Rampart | 60.12 | - | - | - | - | |
| 27.01.24 | - | 1100 | SIHLE CELE | A | 60 | 25/1 | 50/1 | 4 | - | - | - | 13 | 7.85 | Roman Agent | 66.72 | - | - | - | - | |
| 08.04.24 | - | 1000 | BREVAN PLAATJIES | A | 53 | 7/2 | 4/1 | 2 | - | - | - | 3 | 1.1 | Cold Shine | 58.38 | - | - | - | - | |
| 08.05.24 | - | 1000 | CRAIG ZACKEY | A | 57 | 11/10 | 83/100 | 9 | - | - | - | 5 | 5.9 | United Nation | 57.57 | - | - | - | - | |
| 01.09.24 | - | 1400 | MARCO V'RENSBURG | A | 57 | 5/2 | 4/1 | 6 | - | - | - | 9 | 6.3 | Red Mountain | 85.99 | - | 87 | - | - | |
| 25.09.24 | - | 1000 | MARCO V'RENSBURG | A | 58 | 4/1 | 9/4 | 9 | - | - | - | 6 | 4 | Future Flo | 60.79 | - | 85 | - | - | |
| 13.10.24 | - | 1600 | MARCO V'RENSBURG | A | 58 | 15/2 | 25/2 | 9 | - | - | - | 9 | 17.9 | Amigo | 102.58 | - | 79 | - | - | |
| 10.11.24 | - | 1000 | MARCO V'RENSBURG | A | 59 | 17/2 | 11/2 | 2 | - | - | - | 3 | 3.4 | Lady Of Vix | 60.16 | - | 77 | - | - | |
| 27.11.24 | - | 1200 | KABELO MATSUNYANE | A B | 59 | 9/2 | 4/1 | 2 | - | - | - | 4 | 1.5 | Slytherin | 72.14 | - | 78 | - | - | |
| 25.10.25 | 101 | 1365 [0-26] | I.Santana | XTA | 61 | 450 | 800 | 5 | 6 | 7 | 7 | 4 | 2.20 | Mystery Cache | 1.23.14 | 36.74 | 26 | N2.8 | 450 | Raced wide throughout. |
| 08.11.25 | 112 | 1500 [0-25] | I.Santana | TA | 61 | 185 | 175 | 5 | 4 | 5 | 4 | 4 | 6.30 | Catcha Dragon | 1.34.38 | 37.25 | 25 | N2.9 | 449 | Disappointing run. |

**Sera équipé des 'blinkers' pour la première fois. Ne suivra pas loin des meneurs. Sur la montante lors de ses galops matinaux. A respecter.**

## 5 NORDIC PRINCE (V.ALLET) [RATING 24] ✱✱✱

h.b S.AF 4yrs by LEGISLATE - NORDIC LIGHT

| A | LIGNE | POIDS | JOCKEY |
|---|---|---|---|
| | 1 | 60.5 | R.Curatolo |

Palmarès: S.AF form: 10-0-2 || MRU form: 4-0-3

| | | | | | | | | | | | | | | | | | | | | |
|---|---|---|---|---|---|---|---|---|---|---|---|---|---|---|---|---|---|---|---|---|
| 17.02.24 | - | 1000 | CRAIG ZACKEY | A | 60 | 25/2 | 25/1 | 4 | - | - | - | 8 | 9.1 | Makazole | 61.69 | - | - | - | - | |
| 20.04.24 | - | 1200 | JUAN PAUL V'D MERWE | A | 57 | 40/1 | 100/1 | 6 | - | - | - | 8 | 14.4 | Talk To The Master | 73.64 | - | - | - | - | |
| 11.05.24 | - | 1400 | MPUMELELO MJOKA | A | 56 | 33/1 | 100/1 | 3 | - | - | - | 7 | 11.4 | Prince Of Tibet | 92.57 | - | - | - | - | |
| 02.06.24 | - | 1400 | ROBERT KHATHI | A | 60 | 50/1 | 125/1 | 4 | - | - | - | 5 | 7.15 | Powerandtheglory | 90.48 | - | - | - | - | |
| 06.09.24 | - | 1600 | PHILASANDE MXOLI | A | 57 | 11/2 | 8/1 | 5 | - | - | - | 6 | 10.25 | Jack In The Green | 98.48 | - | 79 | - | - | |
| 08.10.24 | - | 1250 | ATHANDIWE MGUDLWA | A | 56 | 20/1 | 50/1 | 5 | - | - | - | 6 | 6.5 | Firingonallengines | 76.86 | - | 79 | - | - | |
| 26.10.24 | - | 1250 | DENIS SCHWARZ | A | 57 | 16/1 | 25/1 | 5 | - | - | - | 7 | 8.2 | King Viserys | 76.56 | - | 74 | - | - | |
| 23.11.24 | - | 1600 | ASHTON ARRIES | A | 53.5 | 33/1 | 25/1 | 9 | - | - | - | 8 | 14 | Beer With The Boys | 101.04 | - | 69 | - | - | |
| 11.12.24 | - | 1400 | ASHTON ARRIES | A | 53 | 25/1 | 33/1 | 5 | - | - | - | 2 | 2.75 | Masterofthedesert | 86.76 | - | 65 | - | - | |
| 28.12.24 | - | 1400 | ASHTON ARRIES | A | 60 | 14/1 | 40/1 | 4 | - | - | - | 3 | 2.8 | My Archangel | 87.13 | - | 68 | - | - | |
| 09.08.25 | 22 | 990 [0-26] | D Schwarz | NA | 61 | 450 | 240 | 3 | 5 | 5 | 3 | 2 | 1.15 | Fencing Captain | 56.92 | 33.64 | 26 | N2.8 | 485 | Jumped awk. Made significant ground. |
| 06.09.25 | 51 | 990 [0-26] | D Schwarz | NA | 61 | 145 | 150 | 2 | 3 | 3 | 2 | 2 | 0.65 | Unsung Hero | 55.93 | 33.31 | 26 | N2.8 | 482 | Jockey questioned. |
| 25.10.25 | 101 | 1365 [0-26] | R.Joorawon | NA | 61 | 220 | 250 | 6 | 7 | 6 | 5 | 7 | 3.95 | Mystery Cache | 1.23.46 | 36.91 | 26 | N2.8 | 481 | Disappointing run. NAD. |
| 16.11.25 | 122 | 990 [B31] | J.Gates | A | 58 | 600 | 370 | 4 | 5 | 5 | 5 | 4 | 3.20 | Mystery Cache | 56.28 | 34.15 | 25 | N2.8 | 481 | Checked 600m. Ignore run. |

**Les 1365m ne sont pas pour lui déplaire. 'Dark horse' de la course.**

# L'ANALYSE

## Kola Tonic

Kola Tonic a beaucoup progressé condition-wise et ne sera pas loin des meneurs avec les blinkers. Avec I. Santana sur le dos, ce coursier possède les moyens d'ouvrir son compteur s'il répète ce qu'il a démontré à l'entraînement. Nordic Prince demeure le cheval à surveiller dans ce champ car il aura le dream run de la course avec sa première ligne. Cider House Rules toujours présent à l'arrivée se trouve dans une forme sublime et n'est pas passé inaperçu à l'entraînement. I. Taka essaiera de prendre le commandement de la course et s'il arrive à réduire le train de la course, il sera dangereux seul à l'avant. Le nouveau de J. Awotar a été l'auteur de quelques bons galops et il semble fin prêt pour débuter en compétition. Ce fils de The United States et Bandola peut compléter le quartet.

| PLACE | BEST TIME | OUTSIDER |
|---|---|---|
| NORDIC PRINCE | BLUE RIBBON DAY | BLUE RIBBON DAY |
| CIDER HOUSE RULES | CIDER HOUSE RULES | |
| | PAVED WITH GOLD | |

# DEVINEZ LES TOP 3

# Nos Pronostics

Gagnant: 5 pts,
Placé: 2 pts,
Joker win: 10pts,
Joker place: 5pts

* désigne le Joker win # désigne le Joker place

Kamlesh Rajcoomar

**472 pts**

Irshad Sheik Mastan

**469 pts**

Nitish Bhugobaun

**491 pts**

Urvashi Kallydin

**416 pts**

| | | | | |
|---|---|---|---|---|
| **Course 1** | Mystic Majesty | Mystic Majesty | Mystic Majesty | Mystic Majesty |
| | Fencing Captain | Fencing Captain | Fencing Captain | High Key |
| | High Key | High Key | High Key | Fencing Captain |
| **Course 2** | Crescent * | Crescent * | Crescent * | Lloyd Wright |
| | Fine One | Lloyd Wright | Fine One | Crescent |
| | Lloyd Wright | Fine One | Lloyd Wright | Fine One |
| **Course 3** | River Hawk | River Hawk | River Hawk | River Hawk |
| | Malinois | Yoho Mist | Malinois | Malinois |
| | Bestday Of Mylife | Bestdayofmylife | Yoho Mist | Yoho Mist |
| **Course 4** | Amancio # | Amancio | Amancio# | Catcha Dragon# |
| | Catcha Dragon | Catcha Dragon | Pai Mei | Amancio |
| | Pai Mei | Grande Rosalie | Catcha Dragon | Pai Mei |
| **Course 5** | Grand Bay | Grand Bay# | Grand Bay | Alpine Challenge |
| | Alpine Challenge | Alpine Challenge | Illicit Kiss | Grand Bay |
| | Illicit Kiss | Grand Vision | Alpine Challenge | Illicit Kiss |
| **Course 6** | Free To Win | Williamthefighter | Lets Play Poker | Free To Win |
| | Lets Play Poker | Free To Win | Williamthefighter | Let's Play Poker |
| | Williamthefighter | Lets Play Poker | Free To Win | Williamthefighter |
| **Course 7** | Superior Force | Superior Force | National Award | National Award |
| | Monumental | Monumental | Superior Force | Monumental |
| | Wugug | National Award | Monumental | Quatro Five Six |
| **Course 8** | Zoomie | Xavion | Zoomie | Zoomie |
| | Spelling Bee | Zoomie | Xavion | Xavion |
| | Xavion | Spelling Bee | Global Glory | Global Glory |
| **Course 9** | Fireflare | Transonic | Fireflare | Fireflare * |
| | Transonic | Fireflare | Transonic | Transonic |
| | Holy Warrior | Holy Warrior | Holy Warrior | Holy Warrior |
| **Course 10** | Nordic Prince | Nordic Prince | Nordic Prince | Kola Tonic |
| | Cider House Rules | Paved With Gold | Paved With Gold | Nordic Prince |
| | Paved With Gold | Cider House Rules | Cider House Rules | Cider House Rules |

# NOUVELLES UNITÉS

**WILLIAM RUFUS (V. RUHEE)**

Hongre bai âgé de 6 ans, William Rufus est issu de William Longsword (SAF) et Spring In Seattle (SAF) par Mambo In Seattle (USA). Cet ex-pensionnaire de l'entraînement Dean Kannemeyer basé dans le Kwa Zulu Natal est un sprinter/miler qui a remporté quatre victoires et s'est placé en sept autres occasions sur 22 courses disputées. Il s'est imposé sur 1200 et 1400 mètres (3). William Rufus débuta sa carrière le 15 juin 2022 sur l'hippodrome de Kenilworth sur une piste collante. Il termina non placé à 7 longueurs du vainqueur, Dave The King. Il attendra sa troisième sortie pour ouvrir son compteur s'imposant 1400 sur l'hippodrome de Durbanville. C'était le 19 octobre 2022. Il ne se plaça pas dans ses trois sorties subséquentes et il renoua avec la victoire le 13 février 2023. Il se montra plus régulier depuis ramenant deux autres victoires en janvier 2024. Il faut faire ressortir qu'il se montra très à l'aise sur la piste de polytrack, sur lequel il remporta ses trois dernières victoires. Il ne se plaça que deux fois dans ses sept dernières sorties avant d'être acquis par l'écurie Vicky Ruhee. Il disputa sa dernière course sud africaine le 13 novembre 2024 à Greville. A l'entraînement chez nous, il donne l'impression de s'être bien adapté aux conditions locales. Il pourrait avoir besoin d'un ou deux galops avant de retrouver sa forme optimale.

**Façon de courir** : William Rufus possède un joli pas initial capable d'imposer son propre train ou suivre de près avant de lancer son attaque de loin. Il n'a pas porté d'équipement spécial en course jusqu'ici. Il est très à l'aise sur le polytrack, piste molle, collante et normale.

**Distances courues** : 1200M, 1250M, 1400M et 1600M

**BLUE RIBBON DAY (J. AWOTAR)**

Ce hongre bai âgé de 4 ans est un joli modèle par The United States (IRE) et Bandola (SAF) par Silvano (GER). Cet ex-pensionnaire de l'entraînement Justin Snaith basé dans le Western Cape, est encore un 'maiden' sur quatre courses disputées. Sprinter, il s'est placé lors de sa dernière sortie sud africaine sur 1100 mètres. Il prit la 2e place à une longueur du vainqueur à l'issue d'un bon finish. Lors de ses débuts le 14 septembre 2024 sur l'hippodrome de Durbanville, Il prit un départ quelconque tout en déséquilibrant son jockey. Il termina parmi les derniers à 8.65 longueurs du vainqueur. Il ne fit pas mieux dans ses deux sorties subséquentes terminant toujours loin. Après un repos de trois mois, il démontra des jolis progrès lors de sa dernière sortie en prenant la deuxième place le 1er février 2025 avant d'être acquis par l'écurie Jevin Awotar. A l'entraînement ces deux derniers mois, il affiche des belles dispositions et il demeure un coursier à suivre.

**Façon de courir** : Blue Ribbon Day est un attentiste. Il s'est souvent montré lent au départ suivant plus d'une fois en queue de peloton. Lors de sa dernière sortie sud africaine, il a fait preuve d'un bon finish. Il n'a pas porté d'équipement spécial en course jusqu'ici. Il n'a couru que sur piste normale depuis ses débuts en compétition.

**Distances courues** : 1000M, 1100M, 1200M et 1250M

# 131. PRIX MAHE DE LA BOURDONNAIS - 1500M – [BM 41]

PHOTO FINISH

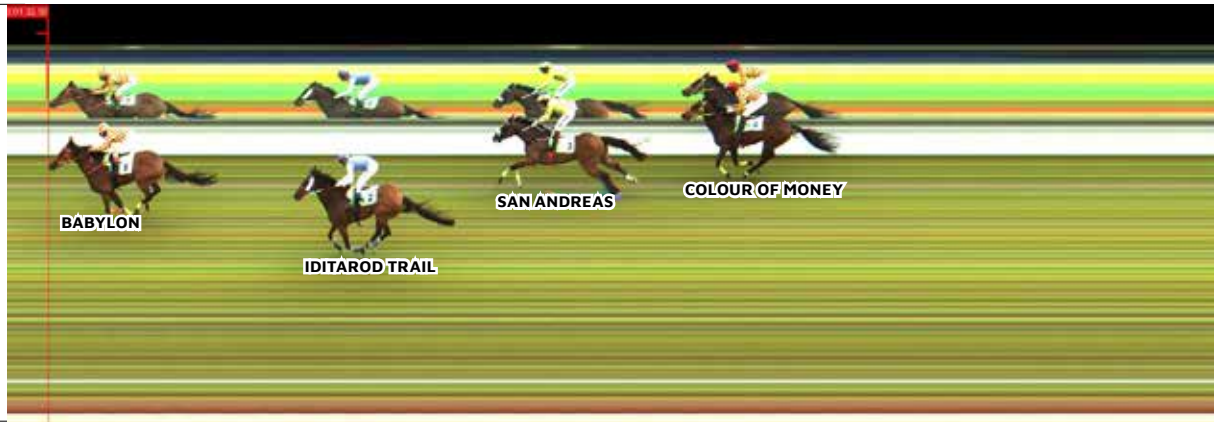


| RANG | CHEVAL | EQUIP | POIDS | LIGNE | JOCKEY | LONG | TEMPS | ODDS | COMMENTAIRE |
|---|---|---|---|---|---|---|---|---|---|
| 1 | **BABYLON** | A | 61.5 | 4 | **R PEREZ** | 2.10 | 1.32.50 | | Led. Easy win. |
| 2 | **IDITAROD TRAIL** | SA | 61.5 | 2 | **R DANIELSON** | 2.10 | 1.32.97 | | No answer to winner. |
| 3 | **SAN ANDREAS** | NXTA | 60 | 3 | **K RAMSAMY** | 3.75 | 1.33.17 | | One off all way long. |
| 4 | **COLOUR OF MONEY** | A | 57 | 1 | **N OODITH** | 5.40 | 1.33.45 | | No show. |

**STIPE REPORT :** BABYLON – Following the running of the race, the Stipendiary Stewards sounded the inquiry siren and viewed the video footage of the start. It was established that as the start was effected, BABYLON rushed its gate, sat back and fly jumped. The Stipendiary Stewards were of the opinion that BABYLON had not gained any advantage and jumped on terms with the field. The Stipendiary Stewards took no further action. BABYLON was urged forward to secure the lead, shortly after jumping.
IDITAROD TRAIL – Was slow into stride. Passing 1200m, Jockey Danielson adjusted his left side stirrup iron. Approaching the 450m, was switched to the outside of runners to improve its position and raced wide from then onwards.
SAN ANDREAS – Hanging inwards, in the back straight.
COLOUR OF MONEY – Passing the 250m, was switched to the inside of SAN ANDREAS to secure clear running.

**Vet Report:**
No report.

# 132. THE BOURJOIS TROPHY - 1400M – [0-20]

PHOTO FINISH

| RANG | CHEVAL | EQUIP | POIDS | LIGNE | JOCKEY | LONG | TEMPS | ODDS | COMMENTAIRE |
|---|---|---|---|---|---|---|---|---|---|
| 1 | **RIVER HAWK** | NAPS | 60.5 | 3 | **I CHISTY** | 0.75 | 1.25.87 | | Switched 500m. Finished well. |
| 2 | **CLOUD SEEDER** | BNTA | 61 | 1 | **K RAMSAMY** | 0.75 | 1.26.01 | | Led. Lame off fore. |
| 3 | **LINGOTTO** | T1NA | 61 | 6 | **R CURATOLO** | 2.10 | 1.26.25 | | Eye catching run. |
| 4 | **OVERDOSE** | NA | 56 | 4 | **R K CHUMUN** | 3.10 | 1.26.42 | | Fair run on distance. |
| 5 | **SHORT CUT** | SA | 57.5 | 7 | **Y JOGAHIR** | 3.45 | 1.26.48 | | Raced wide early. |
| 6 | **LE QUARTIER** | SA | 53 | 2 | **I TAKA** | 5.40 | 1.26.82 | | No show. |
| 7 | **CELESTIAL MAGMA** | B | 60 | 5 | **N OODITH** | 6.70 | 1.27.05 | | One paced effort. |

**STIPE REPORT :** SHORT CUT – Raced wide in the early and middle stages. Was hanging inwards, in the early stages of the home straight. Approaching the 150m, commenced to shift ground outwards, resulting in LINGOTTO which was improving behind and was hanging inwards, having to be taken out to continue going forward. Apprentice Jogahir was shown the video footage of the concluding stages of the race, was severely reprimanded and advised to ride his mounts out to the finish when he is in a position to do so.
CLOUD SEEDER – Jumped outwards.
LINGOTTO – Jumped awkwardly, shifted ground inwards and brushed CELESTIAL MAGMA thereafter was slow into stride. Approaching the 1300m, shifted ground inwards and made contact with OVERDOSE. Was hanging inwards, in the home straight, inconvenienced and had to be taken out near the 150m.
RIVER HAWK – Was slow into stride and crowded shortly after the start. Overraced in the middle stages and passing the 800m, had to be restrained when awkwardly placed close to the heels of CELESTIAL MAGMA. Leaving the 500m, was switched to outside of CELESTIAL MAGMA to improve its position.
OVERDOSE – Jumped inwards and was slow into stride.
LE QUARTIER – Knuckled on jumping and was slow into stride. Jumped outwards crowding RIVER HAWK.

**Vet Report**:
CLOUD SEEDER – Lame off fore

# 133. THE JO MALONE LONDON TROPHY - 1450M – [0-26]

PHOTO FINISH

| RANG | CHEVAL | EQUIP | POIDS | LIGNE | JOCKEY | LONG | TEMPS | ODDS | COMMENTAIRE |
|---|---|---|---|---|---|---|---|---|---|
| 1 | **CYBOTIX** | A | 61.5 | 6 | **R CURATOLO** | 1.50 | 1.29.46 | | Raced wide. Well ridden. |
| 2 | **SPIRITO SELVAGGIO** | T1NAO | 60.5 | 4 | **C SEGEON** | 1.50 | 1.29.70 | | Dropped bit 700m. Needs longer. |
| 3 | **SECRET CIRCLE** | BN | 61 | 3 | **R JOORAWON** | 3.90 | 1.30.09 | | Led. One paced. |
| 4 | **LOVE ON TIME** | OA | 62 | 5 | **R DANIELSON** | 5.10 | 1.30.29 | | Disappointing run. |
| 5 | **ROCK OF EYE** | ZMST1A | 61 | 1 | **S RAMA** | 6.65 | 1.30.54 | | Slow to begin. Needed run. |
| 6 | **WILDE WORLD** | ZMSA | 55 | 2 | **J SOPHIE** | 7.30 | 1.30.65 | | Bled both nostrils. |

**STIPE REPORT :** LOVE ON TIME – Was hanging outwards, in the home straight.
CYBOTIX – Raced wide throughout.
ROCK OF EYE – Had its head turn sideways on jumping and was slow to begin.
SPIRITO SELVAGGIO – Was slow to begin and passing the 1300m, raced in restricted room between LOVE ON TIME and WILDE WORLD over a short distance and had to be eased. On inquiry it was established that after being slow to begin, SPIRITO SELVAGGIO was urged forward and near the 1300m was racing tight on the outside of WILDE WORLD and close to the hind quarters of LOVE ON TIME. Passing the 1300m WILD WORLD commenced to overrace and was eased when awkwardly placed close to the heels of SECRET CIRCLE and when being eased, shifted ground outwards carrying SPIRITO SELVAGGIO outwards onto the heels of LOVE ON TIME with SPIRITO SELVAGGIO having to be eased. The Stewards being of the opinion that the incident happened as a result of SPIRITO SELVAGGIO being urged into a tight gap, decided not to proceed further other than to remind jockey Segeon that he should exercise care at all time when riding in races. Dropped the bit from 700m, and had to be urged forward to maintain its position. Taken inwards near the 200m to secure clear running.
WILDE WORLD – Leaving the 200m, commenced to shift ground outwards, and brushed SPIRITO SELVAGGIO which was being taken inwards to improve on the inside of SECRET CIRCLE resulting in SPIRITO SELVAGGIO having to be switched further inwards to avoid the heels of SECRET CIRCLE which had commenced to shift ground and in doing so, carried WILDE WORLD inwards.

**Vet Report:**
LOVE ON TIME – Lame off fore
WILDE WORLD – Bled both nostrils (30 days suspension)
SPIRITO SELVAGGIO - Coughing

# 134. THE 20/VIN TROPHY - 1600M – [BM 51]

PHOTO FINISH

| RANG | CHEVAL | EQUIP | POIDS | LIGNE | JOCKEY | LONG | TEMPS | ODDS | COMMENTAIRE |
|---|---|---|---|---|---|---|---|---|---|
| 1 | SECRET OASIS | BTA | 59.5 | 2 | R DANIELSON | 0.35 | 1.37.59 | | Led. Held on. |
| 2 | ROMAN'S REVENGE | A | 60.5 | 3 | R CURATOLO | 0.35 | 1.37.65 | | Switched 1000m. Decent run. |
| 3 | BRAVE BOMBER | NA | 58 | 4 | K RAMSAMY | 1.80 | 1.37.90 | | No clear run last 100m. |
| 4 | SEA DANCE | NA | 62 | 1 | C SEGEON | 7.25 | 1.38.85 | | Raced fiercely. |

**STIPE REPORT :** Light rain fell during the running of this race. SEA DANCE – Jumped awkwardly and bumped with SECRET OASIS. Near the 800 metres became awkwardly placed close to the heels of SECRET OASIS and was angled out to avoid its heels, was pushed back in by BRAVE BOMBER which stood its ground in the one-off position.
ROMAN'S REVENGE – Slow into stride. Leaving the 1000m, was switched to the outside of runners and had to stride forward to race closer to the lead. From 150m, it commenced to shift ground inwards resulting in BRAVE BOMBER which was improving on its inside and endeavouring to improve into a gap on the outside of SECRET OASIS, being cramped for galloping room and having to switch inwards to continue going forward. Trainer Hewitson requested to see video footage of the home straight. It was established that from leaving the 100m, ROMANS REVENGE commenced to shift ground inwards, and near the 50m, SECTRET OASIS shifted outwards resulting in BRAVE BOMBER, which was endeavouring to improve into a gap between these two horses, being unable to do so. The Stipendiary Stewards being of the opinion that BRAVE BOMBER had not yet secured a run into the gap when the incident occurred and took no further action.
SECRET OASIS – Stumbled on jumping, shifted ground inwards, and came together with SEA DANCE. Shifted ground outwards over the concluding stages.
BRAVE BOMBER – From leaving the 900m, was switched outwards and improved on the outside of SEA DANCE thereafter resulting in SEA DANCE starting to race fiercely and becoming awkwardly placed close to the heels of SECRET OASIS and when being eased to avoid its heels, shifted outwards and was pushed back inwards by BRAVE BOMBER which maintained its position. Had to be switched inwards to continue going forward over the concluding stages.

**Vet Report**:
No report.

# 135. THE L'OCCITANE EN PROVENCE TROPHY - 990M – [50+]

PHOTO FINISH

| RANG | CHEVAL | EQUIP | POIDS | LIGNE | JOCKEY | LONG | TEMPS | ODDS | COMMENTAIRE |
|---|---|---|---|---|---|---|---|---|---|
| 1 | **CAPTAIN LANNISTER** | NA | 57.5 | 4 | **R JOORAWON** | 0.40 | 0.55.30 | | Moved 400m. Held on. |
| 2 | **CAPTAIN BOMBSHELL** | MXA | 61 | 3 | **I TAKA** | 0.40 | 0.55.37 | | Slow. Finished well. |
| 3 | **UNITED PRINCE** | TA | 53 | 1 | **S RAMA** | 2.70 | 0.55.77 | | Led. Faded last 200m. |
| 4 | **CARTEL BOSS** | B+A | 54 | 2 | **N OODITH** | 13.60 | 0.57.62 | | Jumped awk. Gave ground 300m. |

**STIPE REPORT :** Steady rain fell during the running of this race.
CAPTAIN BOMBSHELL – Was slow into stride. Leaving the 250m, was switched to the inside of UNITED PRINCE to secure clear running.
CAPTAIN LANNISTER – Approaching the 400m, was switched to the outside of runners to improve its position.
CARTEL BOSS – Jumped awkwardly and shifted ground outwards shortly thereafter. From approaching the 300m, commenced to give ground.

**Vet Report**:
No report.

# 136. THE GRAYS TROPHY - 1365M – [BM 61]

PHOTO FINISH

| RANG | CHEVAL | EQUIP | POIDS | LIGNE | JOCKEY | LONG | TEMPS | ODDS | COMMENTAIRE |
|---|---|---|---|---|---|---|---|---|---|
| 1 | **DARING DASH** | ZNA | 61 | 4 | **R PEREZ** | 8.35 | 1.24.08 | | Led. Never in doubt. |
| 2 | **DANILO DANILOVITCH** | ONTA | 58.5 | 2 | **S RAMA** | 8.35 | 1.25.77 | | Enjoyed the going. Finished well. |
| 3 | **COLOUR MY FATE** | NTA | 55.5 | 1 | **J SOPHIE** | 8.45 | 1.25.79 | | Lame off fore. |
| 4 | **WARHEAD** | XTA | 57.5 | 5 | **R JOORAWON** | Loin | 1.26.50 | | Fly jumped. Ignore run. |
| 5 | **MOONLIGHT TRADER** | NTAPS | 58 | 3 | **I CHISTY** | Loin | 1.30.30 | | Bled both nostrils. Distressed. |
| 6 | **COOL CAT** | BNTA | 57.5 | 6 | **I TAKA** | Loin | 1.32.17 | | Gave ground 600m. |
| | | | | | | | | | |
| | | | | | | | | | |
| | | | | | | | | | |
| | | | | | | | | | |
| | | | | | | | | | |

**STIPE REPORT :** Prior to the running of the race, the penetrometer reading was 3.0 with the going downgraded to soft.
COLOUR MY FATE – Brushed the running rails entering the home straight.
DANILO DANILOVITCH – Jumped awkwardly and was slow to begin. Shortly thereafter, clipped the heels of MOONLIGHT TRADER and stumbled.
MOONLIGHT TRADER – Was slow to begin. Shortly thereafter, was carried inwards by DARING DASH which jumped inwards. From the 500m, commenced to give ground and was not persevered with in the home straight. Was found to be distressed post-race
COOL CAT – Approaching the 600m, commenced to give ground.
WARHEAD – Following the running of this race, the Stipendiary Stewards sounded the inquiry siren and viewed the video footage of the start. It was established that WARHEAD which had been fractious prior the start being effected, fly jumped when the start was effected with Jockey Joorawon becoming unbalanced and losing his left side stirrup iron which he regained passing the 1200m. Approaching the 700m, was switched outwards when awkwardly placed close to the heels of COOL CAT. Raced wide in the home turn.

**Vet Report**:
MOONLIGHT TRADER – Bled both nostrils and distressed post-race (30 days suspension)
COLOUR MY FATE – Lame off fore
DARING DASH – Injury left lip commissure

# 137. THE BEAUTY SUCCESS PRINCESS MAGARET CUP - 1400M – [G1]

PHOTO FINISH

| RANG | CHEVAL | EQUIP | POIDS | LIGNE | JOCKEY | LONG | TEMPS | ODDS | COMMENTAIRE |
|---|---|---|---|---|---|---|---|---|---|
| 1 | CUMBRE VIEJA | NA | 59 | 3 | K RAMSAMY | 1.90 | 1.27.27 | | Top jockeyship. More to come. |
| 2 | MERIDIUS | NA | 59 | 2 | R DANIELSON | 1.90 | 1.27.57 | | Well placed. Good second. |
| 3 | AT MY COMMAND | NAPS | 59 | 1 | I CHISTY | 3.90 | 1.27.92 | | Ignore run. |
| 4 | PORT LOUIS | NTAPS | 59 | 5 | S RAMA | 5.95 | 1.28.29 | | Jumped awk. Slow into stride. |
| 5 | ROYAL WULFF | A | 59 | 4 | R CURATOLO | 6.00 | 1.28.29 | | Moved 600m. Decent run. |
| 6 | SUN BLUSHED | NAPS | 59 | 8 | R PEREZ | 7.35 | 1.28.54 | | Never in contention. Ignore run. |
| 7 | BLESS MY PATH | NA | 59 | 6 | C SEGEON | 8.05 | 1.28.66 | | No show. |
| 8 | THE MAURITIAN | BNTAPS | 59 | 7 | I TAKA | 8.25 | 1.28.69 | | Led. Gave ground 300m. |

Communiqué

# SMS PARIAZ FOOTBALL Showtime

## VENDREDI 05 DEC 2025 | 16h00

Consultants:

**Nitish Bhugobaun & Irshad Sheik Mastan**

LIGUE1 | SERIE A | Premier League | BUNDESLIGA | LALIGA

### Premier League - 15e Journée

Aston Villa vs Arsenal - Samedi 16:30

Bournemouth vs Chelsea - Samedi 19:00

Manchester City vs Sunderland - Samedi 19:00

Leeds vs Liverpool - Samedi 21:30

Wolves vs Manchester Utd - Lundi 00:00

### Serie A - 14e Journée

Napoli vs Juventus - Dimanche 23:45


*Avek nou mobile app ou place ou pari san paye sms*

www.smspariaz.com/mobile

Send : "help" 8685 | smspariaz.com |

Communiqué

SMS PARIAZ FOOTBALL

# KOUMA ZWE FOOTBALL GRATIS LOR MOBILE APP

**OU NEK ENA POU INSTALL MOBILE APP ENN SEL FOIS. APRE OU PLACE BETS TOULTAN SAN PAYE SMS.**

Etap 1:
Ouver enn kompt dan enn bann **biro SMS Pariaz Football** a traver zil.

Etap 2:
Telesarz nou **Mobile App** lor **www.smspariaz.com** ek dan menu, seleksyone **"Login"**.

Etap 3:
Met ou **Primary Number** deza enrezistrer kot SMS Pariaz. Ou pou recevoir enn **OTP**.

Etap 4:
Met ou **code OTP** ki ou ine recevoir par **SMS** et klick **"confirm OTP"** pou login avek ou nimero portab.

Etap 5:
Retourne lor page **SMS Pariaz Football** pou seleksyon ou **bann pari.**

Etap 6:
Ale lor **"Bet Slip"** pou place ou **mise** ek klick lor **"Book Bet"** et soizir **"Using App Tap Here"**.

Etap 7:
Ou pou recevoir enn **SMS** ki confirm ou pari.

**SCAN POU MOBILE APP**

www.smspariaz.com/smsfootball/ | 260 3777 | Avoy 'Help' lor 8685

*Miner ek kredi interdi*

# FOOTBALL ODDS

SMS PARIAZ FOOTBALL

## SMS PARIAZ FOOTBALL - Fixtures with indicative odds

| | | | Full Time 90min | | | Half Time 45min | | | First Team To Score | | | Both Team To Score | | Over 2.5 / Under 2.5 | | Double Chance | | |
|---|---|---|---|---|---|---|---|---|---|---|---|---|---|---|---|---|---|---|
| Code | Kick Off | Match | Home | Draw | Away | Home | Draw | Away | Home | Away | No Goal | Yes | No | Over 2.5 | Under 2.5 | H/D | H/A | A/D |
| **Friday, 05 December** | | | | | | | | | | | | | | | | | | |
| **Algeria: Coupe Nationale** | | | | | | | | | | | | | | | | | | |
| 505096 | 17:30 | Khenchela v Rouisset | 204 | 293 | 346 | 262 | 192 | 459 | 171 | 248 | 645 | 203 | 158 | 122 | 263 | 112 | 119 | 148 |
| 505097 | 17:30 | Kolea v Bordj Menail | 228 | 274 | 316 | 310 | 181 | 408 | 186 | 231 | 584 | 209 | 155 | 121 | 268 | 116 | 123 | 136 |
| 505099 | 17:30 | MO Bejaia v Harrach | 238 | 271 | 302 | 300 | 185 | 406 | 188 | 226 | 592 | 209 | 155 | 122 | 263 | 118 | 124 | 133 |
| 505101 | 19:00 | Constantine v El Biar | 138 | 372 | 756 | 203 | 198 | 807 | 145 | 339 | 630 | 240 | 142 | 128 | 239 | | | |
| 505103 | 20:00 | Oran v Mostaganem | 163 | 307 | 552 | 225 | 195 | 613 | 149 | 317 | 635 | 228 | 146 | 124 | 255 | | | |
| **Australia: A-League Men** | | | | | | | | | | | | | | | | | | |
| 505009 | 12:35 | Macarthur FC v Melbourne Victory | 247 | 286 | 243 | 308 | 212 | 307 | 186 | 190 | 1269 | 148 | 224 | 185 | 152 | 126 | 121 | 127 |
| 505010 | 14:45 | Perth Glory v WS Wanderers | 285 | 299 | 213 | 341 | 215 | 275 | 199 | 175 | 1460 | 147 | 226 | 193 | 147 | 138 | 118 | 119 |
| **Austria: 2. Liga** | | | | | | | | | | | | | | | | | | |
| 505011 | 21:00 | Admira v Kapfenberg | 139 | 373 | 630 | 190 | 226 | 655 | 137 | 304 | 1179 | 182 | 175 | 163 | 171 | | | |
| 505013 | 21:00 | Floridsdorfer AC v Hertha Wels | 173 | 311 | 415 | 230 | 209 | 481 | 154 | 255 | 983 | 175 | 181 | 148 | 191 | | | |
| 505014 | 21:00 | SK Rapid II v Bregenz | 205 | 312 | 297 | 266 | 222 | 340 | 175 | 199 | 1460 | 142 | 239 | 179 | 156 | 119 | 116 | 142 |
| **Belgium: Challenger Pro League** | | | | | | | | | | | | | | | | | | |
| 505017 | 23:00 | OC Charleroi v Patro Eisden | 411 | 334 | 167 | 476 | 211 | 229 | 244 | 153 | 1270 | 166 | 192 | 157 | 178 | | | |
| 505018 | 23:00 | Seraing v Eupen | 327 | 299 | 202 | 384 | 203 | 272 | 216 | 170 | 1084 | 163 | 197 | 150 | 188 | 145 | 118 | 114 |
| **Belgium: First Division A** | | | | | | | | | | | | | | | | | | |
| 505016 | 23:45 | RAAL La Louviere v Dender | 213 | 268 | 320 | 286 | 191 | 405 | 176 | 220 | 833 | 178 | 178 | 142 | 202 | 113 | 124 | 139 |
| **Brazil: Serie A** | | | | | | | | | | | | | | | | | | |
| 505001 | 02:30 | Cruzeiro v Botafogo RJ | 200 | 264 | 365 | 273 | 193 | 424 | 169 | 232 | 831 | 173 | 184 | 150 | 188 | | | |
| **Croatia: HNL** | | | | | | | | | | | | | | | | | | |
| 505019 | 21:00 | Slaven Belupo v Gorica | 196 | 290 | 335 | 262 | 200 | 416 | 168 | 224 | 976 | 170 | 187 | 143 | 200 | 110 | 120 | 149 |
| **Cyprus: 1. Division** | | | | | | | | | | | | | | | | | | |
| 505020 | 20:00 | Pafos v Chloraka | 117 | 485 | 1144 | 158 | 255 | 1049 | 120 | 416 | 1444 | 226 | 147 | 184 | 153 | | | |
| 505021 | 21:00 | Paralimni v Krasava | 360 | 286 | 193 | 452 | 193 | 261 | 241 | 167 | 774 | 186 | 171 | 134 | 221 | | | |
| **Cyprus: 2. Division** | | | | | | | | | | | | | | | | | | |
| 505022 | 21:00 | ASIL Lysi v Digenis Akritas | 262 | 319 | 227 | 340 | 198 | 310 | 206 | 191 | 738 | 181 | 175 | 109 | 354 | 134 | 115 | 126 |
| **Czech Republic: Czech Liga** | | | | | | | | | | | | | | | | | | |
| 505023 | 21:00 | Teplice v Slavia Prague | 710 | 358 | 137 | 739 | 208 | 198 | 335 | 138 | 839 | 211 | 154 | 148 | 191 | | | |
| **Denmark: Superliga** | | | | | | | | | | | | | | | | | | |
| 505024 | 22:00 | Fredericia v Odense | 350 | 315 | 183 | 409 | 217 | 240 | 217 | 161 | 1643 | 148 | 223 | 190 | 149 | 157 | 116 | 110 |
| **England: FA Cup** | | | | | | | | | | | | | | | | | | |
| 505025 | 23:30 | Salford v Leyton Orient | 250 | 305 | 245 | 311 | 211 | 308 | 188 | 184 | 1451 | 148 | 223 | 179 | 156 | 127 | 117 | 130 |
| **England: Non League Premier** | | | | | | | | | | | | | | | | | | |
| 505104 | 23:45 | Gloucester v Yate Town | 148 | 409 | 499 | 195 | 250 | 481 | 142 | 259 | 1881 | 147 | 225 | 230 | 131 | | | |
| **England: Premier League** | | | | | | | | | | | | | | | | | | |
| 505002 | 00:00 | Manchester Utd v West Ham | 145 | 347 | 565 | 194 | 233 | 569 | 141 | 269 | 1665 | 157 | 205 | 217 | 136 | | | |
| **France: Ligue 1** | | | | | | | | | | | | | | | | | | |
| 505026 | 22:00 | Brest v Monaco | 310 | 289 | 204 | 366 | 214 | 263 | 205 | 168 | 1659 | 142 | 239 | 203 | 142 | 142 | 120 | 114 |
| **France: Ligue 2** | | | | | | | | | | | | | | | | | | |
| 505027 | 23:00 | Bastia v Red Star | 253 | 267 | 263 | 349 | 183 | 348 | 199 | 203 | 679 | 195 | 164 | 130 | 233 | 124 | 125 | 125 |
| 505028 | 23:00 | Clermont v Boulogne | 227 | 279 | 287 | 312 | 190 | 366 | 186 | 204 | 876 | 181 | 175 | 139 | 209 | 120 | 122 | 132 |
| 505029 | 23:00 | Grenoble v Nancy | 227 | 271 | 290 | 311 | 190 | 366 | 187 | 205 | 833 | 177 | 179 | 140 | 206 | 119 | 124 | 131 |
| 505030 | 23:00 | Guingamp v Annecy | 187 | 279 | 372 | 262 | 188 | 481 | 164 | 246 | 788 | 192 | 166 | 136 | 216 | | | |
| 505031 | 23:00 | Le Mans v Amiens | 148 | 336 | 565 | 208 | 209 | 620 | 145 | 279 | 1066 | 191 | 167 | 154 | 182 | | | |
| **France: National 1** | | | | | | | | | | | | | | | | | | |
| 505032 | 22:30 | Aubagne v Rouen | 308 | 289 | 215 | 379 | 196 | 288 | 217 | 180 | 790 | 178 | 178 | 137 | 213 | 139 | 120 | 117 |

SMS PARIAZ FOOTBALL

## SMS PARIAZ FOOTBALL - Fixtures with indicative odds

| | | | Full Time 90min | | | Half Time 45min | | | First Team To Score | | | Both Team To Score | | Over 2.5 / Under 2.5 | | Double Chance | | |
|---|---|---|---|---|---|---|---|---|---|---|---|---|---|---|---|---|---|---|
| Code | Kick Off | Match | Home | Draw | Away | Home | Draw | Away | Home | Away | No Goal | Yes | No | Over 2.5 | Under 2.5 | H/D | H/A | A/D |
| **France: National 1** | | | | | | | | | | | | | | | | | | |
| 505033 | 22:30 | Bourg en Bresse v Sochaux | 346 | 283 | 209 | 433 | 184 | 287 | 243 | 175 | 632 | 206 | 157 | 121 | 268 | 145 | 121 | 112 |
| 505034 | 22:30 | Concarneau v Stade Briochin | 174 | 326 | 418 | 233 | 207 | 479 | 154 | 258 | 936 | 180 | 176 | 144 | 198 | | | |
| 505035 | 22:30 | Dijon v Valenciennes | 176 | 312 | 405 | 242 | 199 | 487 | 160 | 260 | 744 | 197 | 162 | 131 | 230 | | | |
| 505036 | 22:30 | Fleury-Merogis v Chateauroux | 172 | 315 | 440 | 237 | 195 | 535 | 158 | 268 | 733 | 203 | 158 | 132 | 227 | | | |
| 505037 | 22:30 | Quevilly Rouen v Orleans | 314 | 299 | 214 | 388 | 197 | 280 | 225 | 176 | 782 | 183 | 173 | 132 | 227 | 142 | 118 | 116 |
| 505038 | 22:30 | Versailles v Le Puy-en-Velay | 235 | 285 | 291 | 310 | 189 | 369 | 189 | 214 | 681 | 188 | 169 | 128 | 239 | 120 | 121 | 134 |
| 505039 | 22:30 | Villefranche v Caen | 342 | 300 | 200 | 420 | 197 | 267 | 229 | 173 | 772 | 182 | 174 | 135 | 218 | 149 | 118 | 112 |
| **Germany: 2. Bundesliga** | | | | | | | | | | | | | | | | | | |
| 505041 | 21:30 | Dusseldorf v Schalke | 295 | 282 | 215 | 381 | 200 | 279 | 212 | 173 | 1062 | 160 | 201 | 166 | 168 | 140 | 121 | 115 |
| 505042 | 21:30 | Preussen Munster v Hannover | 365 | 314 | 182 | 423 | 214 | 239 | 221 | 159 | 1670 | 150 | 218 | 190 | 149 | | | |
| **Germany: 3. Liga** | | | | | | | | | | | | | | | | | | |
| 505043 | 22:00 | RW Essen v Stuttgart II | 176 | 346 | 355 | 235 | 221 | 411 | 159 | 221 | 1670 | 144 | 234 | 187 | 151 | 110 | 112 | 165 |
| **Germany: Bundesliga** | | | | | | | | | | | | | | | | | | |
| 505040 | 23:30 | Mainz v B. Monchengladbach | 235 | 270 | 263 | 297 | 205 | 338 | 180 | 197 | 1281 | 148 | 222 | 185 | 152 | 121 | 124 | 129 |
| **Germany: Regionalliga** | | | | | | | | | | | | | | | | | | |
| 505044 | 18:00 | Werder Bremen II v Phonix Lubeck | 300 | 361 | 196 | 337 | 244 | 241 | 206 | 164 | 2067 | 133 | 271 | 232 | 131 | 152 | 110 | 118 |
| 505045 | 22:00 | BFC Dynamo v Hallescher | 302 | 344 | 197 | 365 | 218 | 257 | 214 | 168 | 1265 | 158 | 204 | 176 | 159 | 150 | 112 | 118 |
| 505046 | 22:00 | Lokomotive Leipzig v Zwickau | 145 | 367 | 570 | 201 | 218 | 605 | 141 | 294 | 1079 | 183 | 173 | 165 | 169 | | | |
| 505047 | 22:00 | SSVg Velbert v Lotte | 377 | 362 | 171 | 417 | 234 | 220 | 231 | 152 | 1849 | 144 | 232 | 213 | 137 | | | |
| 505050 | 22:00 | Eintracht Trier v Stutt. Kickers | 191 | 347 | 324 | 241 | 225 | 381 | 162 | 219 | 1460 | 153 | 214 | 190 | 149 | 115 | 112 | 156 |
| 505051 | 22:00 | Offenbach v Mainz II | 233 | 367 | 239 | 288 | 234 | 288 | 185 | 185 | 1649 | 145 | 231 | 205 | 141 | 133 | 110 | 135 |
| 505052 | 22:00 | Walldorf v Steinbach Haiger | 227 | 385 | 238 | 272 | 249 | 284 | 178 | 186 | 2246 | 131 | 280 | 242 | 128 | | | |
| 505053 | 22:00 | Bayern II v Burghausen | 220 | 370 | 253 | 272 | 236 | 303 | 177 | 191 | 1868 | 136 | 256 | 220 | 135 | | | |
| 505048 | 22:30 | Dusseldorf II v B. Monchengladbach II | 267 | 356 | 212 | 325 | 232 | 262 | 195 | 175 | 1661 | 145 | 230 | 202 | 142 | 142 | 111 | 125 |
| 505049 | 22:30 | Fortuna Koln v Wuppertal | 130 | 444 | 715 | 175 | 251 | 660 | 133 | 303 | 1665 | 161 | 199 | 205 | 141 | | | |
| **Indonesia: Liga 1** | | | | | | | | | | | | | | | | | | |
| 505054 | 16:00 | Persib Bandung v Borneo | 183 | 316 | 372 | 243 | 210 | 427 | 163 | 234 | 978 | 163 | 196 | 153 | 184 | | | |
| **Iran: Persian Gulf Pro League** | | | | | | | | | | | | | | | | | | |
| 505055 | 15:30 | Persepolis v Esteghlal F.C. | 253 | 269 | 283 | 337 | 175 | 396 | | | | 207 | 156 | 114 | 310 | 121 | 124 | 128 |
| 505056 | 17:30 | Foolad v Aluminium Arak | 195 | 262 | 441 | 284 | 168 | 577 | | | | 275 | 132 | 107 | 377 | | | |
| 505058 | 17:30 | Sepahan v Fajr Sepasi | 150 | 322 | 700 | 210 | 192 | 800 | | | | | | | | | | |
| **Israel: Liga Leumit** | | | | | | | | | | | | | | | | | | |
| 505059 | 17:00 | Hapoel Kfar Saba v Hapoel Hadera | 191 | 312 | 345 | 261 | 202 | 413 | 168 | 224 | 976 | 172 | 184 | 139 | 209 | 112 | 116 | 152 |
| 505060 | 17:00 | Hap. Ramat Gan v MS Kafr Qasim | 230 | 314 | 272 | 292 | 207 | 337 | 180 | 202 | 1085 | 158 | 204 | 150 | 188 | 124 | 116 | 136 |
| 505061 | 17:00 | H. Ironi Rishon v Maccabi Jaffa | 208 | 319 | 291 | 275 | 209 | 358 | 177 | 206 | 1083 | 164 | 195 | 146 | 195 | 120 | 115 | 142 |
| 505062 | 17:00 | Kiryat Yam v Bnei Yehuda | 186 | 320 | 330 | 257 | 209 | 394 | 168 | 219 | 1074 | 165 | 194 | 147 | 193 | 114 | 115 | 151 |
| 505063 | 17:00 | Nof Hagalil v Hapoel Afula | 186 | 320 | 370 | 248 | 207 | 424 | 163 | 234 | 978 | 171 | 186 | 142 | 202 | | | |
| **Italy: Coppa Italia** | | | | | | | | | | | | | | | | | | |
| 505003 | 00:00 | Lazio v AC Milan | 320 | 256 | 220 | 406 | 184 | 302 | 223 | 177 | 776 | 180 | 176 | 143 | 200 | 135 | 127 | 113 |
| **Italy: Serie C** | | | | | | | | | | | | | | | | | | |
| 505064 | 23:30 | Trento v Cittadella | 248 | 282 | 276 | 317 | 193 | 346 | 200 | 195 | 780 | 182 | 174 | 127 | 243 | 123 | 121 | 130 |
| 505065 | 23:30 | Catania v Crotone | 182 | 298 | 405 | 248 | 194 | 494 | 164 | 258 | 689 | 196 | 163 | 125 | 250 | | | |
| **Malaysia: Super League** | | | | | | | | | | | | | | | | | | |
| 505105 | 17:00 | Terengganu v Kuching City FC | 246 | 354 | 232 | 305 | 224 | 288 | 188 | 184 | 1451 | 147 | 226 | 170 | 164 | 135 | 111 | 130 |
| **Netherlands: Eerste Divisie** | | | | | | | | | | | | | | | | | | |
| 505067 | 23:00 | Almere City v Jong Ajax | 138 | 392 | 555 | 184 | 252 | 556 | 141 | 257 | 2258 | 143 | 236 | 242 | 128 | | | |
| 505068 | 23:00 | Cambuur v Den Bosch | 143 | 391 | 530 | 191 | 248 | 516 | 141 | 257 | 2258 | 140 | 243 | 243 | 127 | | | |

SMS PARIAZ FOOTBALL

## SMS PARIAZ FOOTBALL - Fixtures with indicative odds

| | | | Full Time 90min | | | Half Time 45min | | | First Team To Score | | | Both Team To Score | | Over 2.5 / Under 2.5 | | Double Chance | | |
|---|---|---|---|---|---|---|---|---|---|---|---|---|---|---|---|---|---|---|
| Code | Kick Off | Match | Home | Draw | Away | Home | Draw | Away | Home | Away | No Goal | Yes | No | Over 2.5 | Under 2.5 | H/D | H/A | A/D |
| **Netherlands: Eerste Divisie** | | | | | | | | | | | | | | | | | | |
| 505069 | 23:00 | Den Haag v FC Emmen | 125 | 462 | 766 | 166 | 265 | 710 | 128 | 313 | 2504 | 158 | 204 | 244 | 127 | | | |
| 505070 | 23:00 | Eindhoven FC v Jong PSV | 218 | 318 | 265 | 272 | 226 | 322 | 174 | 193 | 2032 | 134 | 267 | 215 | 137 | 123 | 115 | 137 |
| 505071 | 23:00 | Helmond v Maastricht | 158 | 338 | 450 | 211 | 226 | 491 | 150 | 245 | 1474 | 154 | 211 | 189 | 150 | | | |
| 505072 | 23:00 | Roda v Jong AZ | 167 | 329 | 415 | 218 | 224 | 463 | 153 | 234 | 1658 | 150 | 218 | 194 | 147 | | | |
| 505073 | 23:00 | Waalwijk v Venlo | 173 | 335 | 370 | 228 | 227 | 414 | 157 | 218 | 2043 | 139 | 249 | 217 | 136 | | | |
| **Netherlands: Eredivisie** | | | | | | | | | | | | | | | | | | |
| 505066 | 23:00 | Excelsior v Groningen | 312 | 293 | 202 | 364 | 214 | 264 | 206 | 170 | 1474 | 146 | 228 | 185 | 152 | 144 | 119 | 114 |
| **Northern Ireland: Premiership** | | | | | | | | | | | | | | | | | | |
| 505074 | 23:45 | Larne v Linfield | 238 | 278 | 286 | 316 | 189 | 364 | 190 | 205 | 781 | 184 | 172 | 130 | 233 | 121 | 122 | 131 |
| **Poland: Ekstraklasa** | | | | | | | | | | | | | | | | | | |
| 505075 | 23:30 | Lechia Gdansk v Gornik Zabrze | 235 | 292 | 265 | 301 | 205 | 331 | 185 | 194 | 1165 | 156 | 208 | 168 | 166 | 123 | 120 | 131 |
| **Poland: I Liga** | | | | | | | | | | | | | | | | | | |
| 505076 | 21:00 | Tychy v Polonia Warszawa | 290 | 321 | 209 | 362 | 215 | 263 | 206 | 170 | 1474 | 148 | 223 | 172 | 162 | 145 | 115 | 118 |
| **Portugal: Segunda Liga** | | | | | | | | | | | | | | | | | | |
| 505077 | 22:00 | Penafiel v Leiria | 300 | 285 | 218 | 380 | 195 | 290 | 213 | 177 | 921 | 171 | 186 | 137 | 213 | 138 | 121 | 117 |
| **Portugal: Taça da Liga** | | | | | | | | | | | | | | | | | | |
| 505108 | 00:15 | FC Porto v Vitoria Guimaraes | 130 | 402 | 815 | 176 | 238 | 755 | 130 | 342 | 1270 | 192 | 166 | 181 | 155 | | | |
| **Romania: Liga I** | | | | | | | | | | | | | | | | | | |
| 505078 | 22:30 | Otelul v Unirea Slobozia | 155 | 331 | 510 | 217 | 203 | 595 | 147 | 282 | 932 | 190 | 168 | 149 | 190 | | | |
| **Russia: Premier League** | | | | | | | | | | | | | | | | | | |
| 505079 | 20:00 | Akhmat Grozny v Orenburg | 172 | 296 | 405 | 235 | 204 | 489 | | | | 170 | 187 | 168 | 166 | | | |
| **Scotland: Championship** | | | | | | | | | | | | | | | | | | |
| 505080 | 23:45 | Morton v Queen's Park | 167 | 315 | 418 | 228 | 205 | 511 | 154 | 257 | 981 | 182 | 174 | 151 | 186 | | | |
| **Slovenia: 1. SNL** | | | | | | | | | | | | | | | | | | |
| 505081 | 20:30 | Koper v Domzale | 143 | 389 | 545 | 185 | 244 | 584 | 137 | 283 | 1670 | 163 | 195 | 191 | 148 | | | |
| **Spain: Copa del Rey** | | | | | | | | | | | | | | | | | | |
| 505004 | 00:00 | CD Extremadura v Sevilla | 733 | 414 | 130 | 741 | 238 | 177 | 321 | 131 | 1481 | 189 | 169 | 178 | 157 | | | |
| 505005 | 00:00 | FC Cartagena SAD v Valencia | 522 | 300 | 160 | 597 | 199 | 221 | 282 | 150 | 833 | 196 | 163 | 137 | 213 | | | |
| 505006 | 00:00 | Sant Andreu v Celta Vigo | 763 | 421 | 130 | 765 | 235 | 177 | 344 | 127 | 1475 | 197 | 162 | 171 | 163 | | | |
| 505007 | 00:00 | Zaragoza v Burgos CF | 255 | 257 | 275 | 327 | 189 | 350 | 193 | 202 | 772 | 178 | 178 | 131 | 230 | 121 | 127 | 126 |
| 505008 | 01:00 | Tenerife v Granada CF | 220 | 280 | 300 | 293 | 192 | 387 | 174 | 223 | 826 | 184 | 173 | 132 | 227 | 116 | 122 | 138 |
| **Spain: Primera División RFEF** | | | | | | | | | | | | | | | | | | |
| 505082 | 23:30 | Sevilla FC B v Gimnastic | 218 | 277 | 319 | 300 | 183 | 412 | 182 | 229 | 647 | 203 | 158 | 127 | 243 | 115 | 122 | 138 |
| **Spain: Segunda División RFEF** | | | | | | | | | | | | | | | | | | |
| 505083 | 22:30 | Amorebieta v Tudelano | 215 | 282 | 332 | 282 | 187 | 432 | 175 | 243 | 632 | 187 | 170 | 123 | 259 | 113 | 121 | 142 |
| **Switzerland: Challenge League** | | | | | | | | | | | | | | | | | | |
| 505084 | 23:15 | Etoile-Carouge v Wil | 237 | 295 | 263 | 302 | 206 | 328 | 186 | 195 | 1075 | 159 | 202 | 155 | 181 | 124 | 119 | 131 |
| 505085 | 23:15 | Vaduz v Xamax | 188 | 327 | 318 | 239 | 229 | 377 | 162 | 214 | 1658 | 140 | 244 | 196 | 145 | 112 | 114 | 156 |
| **Thailand: Thai League 1** | | | | | | | | | | | | | | | | | | |
| 505086 | 16:00 | Ratchaburi v Sukhothai | 143 | 387 | 560 | 194 | 228 | 596 | 139 | 290 | 1259 | 173 | 183 | 173 | 161 | | | |
| **Turkey: Süper Lig** | | | | | | | | | | | | | | | | | | |
| 505087 | 21:00 | Galatasaray v Samsunspor | 138 | 353 | 650 | 188 | 230 | 645 | 136 | 293 | 1466 | 166 | 193 | 200 | 143 | | | |
| **Ukraine: Premier League** | | | | | | | | | | | | | | | | | | |
| 505088 | 20:00 | FK Zorya Luhansk v Karpaty Lviv | 249 | 290 | 267 | 307 | 203 | 329 | 186 | 199 | 974 | 172 | 185 | 146 | 195 | 125 | 120 | 129 |
| **Uzbekistan: Super League** | | | | | | | | | | | | | | | | | | |
| 505106 | 14:00 | Kokand 1912 v Xorazm Urganch | 236 | 301 | 274 | 290 | 207 | 342 | 183 | 211 | 817 | 166 | 192 | 155 | 181 | 123 | 118 | 133 |
| 505107 | 14:00 | Mashal Muborak v Buxoro | 269 | 288 | 249 | 332 | 199 | 314 | 201 | 196 | 737 | 178 | 179 | 145 | 196 | 129 | 120 | 124 |

SMS PARIAZ FOOTBALL

## SMS PARIAZ FOOTBALL - Fixtures with indicative odds

| | | | Full Time 90min | | | Half Time 45min | | | First Team To Score | | | Both Team To Score | | Over 2.5 / Under 2.5 | | Double Chance | | |
|---|---|---|---|---|---|---|---|---|---|---|---|---|---|---|---|---|---|---|
| Code | Kick Off | Match | Home | Draw | Away | Home | Draw | Away | Home | Away | No Goal | Yes | No | Over 2.5 | Under 2.5 | H/D | H/A | A/D |
| **Wales: Premier League** | | | | | | | | | | | | | | | | | | |
| 505089 | 23:45 | Bala v Haverfordwest | 323 | 301 | 209 | 376 | 198 | 285 | 228 | 171 | 842 | 174 | 183 | 138 | 211 | 145 | 118 | 115 |
| 505090 | 23:45 | Caernarfon v Flint | 158 | 383 | 427 | 204 | 246 | 446 | 150 | 235 | 2059 | 140 | 244 | 212 | 138 | | | |
| 505091 | 23:45 | Cardiff Metropolitan v Llanelli | 123 | 486 | 873 | 167 | 251 | 809 | 127 | 334 | 1673 | 189 | 169 | 187 | 151 | | | |
| 505092 | 23:45 | Connahs Q. v Colwyn Bay | 183 | 347 | 384 | 232 | 220 | 426 | 162 | 224 | 1266 | 163 | 197 | 158 | 177 | | | |
| **intl: Arab Cup** | | | | | | | | | | | | | | | | | | |
| 505093 | 18:30 | Oman v Morocco | 830 | 405 | 128 | 870 | 230 | 175 | | | | 188 | 169 | 190 | 149 | | | |
| 505094 | 22:30 | Comoros v Saudi Arabia | 595 | 328 | 148 | 657 | 204 | 209 | | | | 194 | 164 | 147 | 193 | | | |
| **Saturday, 06 December** | | | | | | | | | | | | | | | | | | |
| **Australia: A-League Men** | | | | | | | | | | | | | | | | | | |
| 506005 | 08:00 | Auckland FC v Wellington Phoenix | 147 | 340 | 560 | 203 | 216 | 607 | 142 | 284 | 1184 | 180 | 176 | 171 | 163 | | | |
| 506006 | 10:00 | Newcastle Jets v Melbourne City | 330 | 307 | 193 | 384 | 220 | 246 | 214 | 162 | 1658 | 144 | 232 | 199 | 144 | 153 | 117 | 111 |
| 506007 | 12:35 | Central Coast Mariners v Sydney FC | 435 | 315 | 163 | 467 | 219 | 222 | 242 | 151 | 1452 | 153 | 213 | 192 | 148 | | | |
| **Austria: 2. Liga** | | | | | | | | | | | | | | | | | | |
| 506011 | 17:30 | A. Lustenau v Liefering | 208 | 303 | 323 | 264 | 211 | 373 | 169 | 215 | 1174 | 159 | 203 | 153 | 184 | 115 | 118 | 145 |
| 506012 | 23:00 | Sturm Graz II v Amstetten | 365 | 314 | 183 | 410 | 216 | 242 | 224 | 162 | 1266 | 158 | 205 | 162 | 172 | 157 | 116 | 110 |
| **Austria: Bundesliga** | | | | | | | | | | | | | | | | | | |
| 506008 | 20:00 | BW Linz v Salzburg | 380 | 307 | 183 | 457 | 204 | 243 | 235 | 158 | 1176 | 167 | 191 | 163 | 171 | | | |
| 506009 | 20:00 | Hartberg v LASK | 330 | 293 | 203 | 387 | 205 | 267 | 215 | 169 | 1174 | 161 | 199 | 163 | 171 | 145 | 119 | 113 |
| 506010 | 20:00 | SK Rapid v Ried | 193 | 292 | 360 | 257 | 202 | 422 | 162 | 231 | 1070 | 164 | 194 | 160 | 174 | | | |
| **Azerbaijan: Premyer Liqa** | | | | | | | | | | | | | | | | | | |
| 506013 | 17:00 | Zira v Qarabag | 475 | 320 | 167 | 548 | 198 | 231 | 292 | 153 | 683 | 196 | 163 | 125 | 250 | | | |
| **Belgium: Challenger Pro League** | | | | | | | | | | | | | | | | | | |
| 506017 | 19:00 | K. Lierse S.K. v Genk U23 | 178 | 322 | 403 | 230 | 217 | 442 | 156 | 231 | 1448 | 154 | 212 | 171 | 163 | | | |
| 506018 | 23:00 | Anderlecht U23 v RWDM Brussels | 309 | 324 | 198 | 362 | 219 | 258 | 206 | 170 | 1474 | 144 | 232 | 173 | 161 | 147 | 115 | 117 |
| 506019 | 23:00 | Beveren v Francs Borains | 138 | 394 | 680 | 187 | 227 | 689 | 135 | 300 | 1452 | 182 | 174 | 167 | 167 | | | |
| 506020 | 23:00 | Club Brugge KV U23 v Beerschot VA | 652 | 381 | 142 | 623 | 227 | 192 | 285 | 138 | 1484 | 172 | 185 | 176 | 159 | | | |
| **Belgium: First Division A** | | | | | | | | | | | | | | | | | | |
| 506014 | 19:00 | Cercle Brugge KSV v St. Liege | 193 | 288 | 392 | 249 | 204 | 435 | 161 | 230 | 1160 | 161 | 199 | 167 | 167 | | | |
| 506015 | 21:15 | Royale Union SG v Gent | 133 | 377 | 675 | 182 | 237 | 672 | 135 | 300 | 1452 | 172 | 184 | 191 | 148 | | | |
| 506016 | 23:45 | St. Truiden v Club Brugge KV | 398 | 310 | 183 | 413 | 223 | 232 | 225 | 158 | 1472 | 147 | 225 | 193 | 147 | | | |
| **Bosnia and Herzegovina: Premijer Liga** | | | | | | | | | | | | | | | | | | |
| 506021 | 19:00 | FK Sarajevo v Zeljeznicar | 174 | 312 | 443 | 235 | 195 | 547 | 157 | 266 | 776 | 194 | 164 | 131 | 230 | | | |
| **Bulgaria: First League** | | | | | | | | | | | | | | | | | | |
| 506022 | 14:30 | Lok. Sofia v Botev Plovdiv | 213 | 283 | 330 | 280 | 194 | 404 | 174 | 218 | 921 | 171 | 186 | 141 | 204 | 113 | 121 | 143 |
| 506023 | 17:00 | Lok. Plovdiv v Arda | 252 | 265 | 289 | 323 | 185 | 370 | 196 | 206 | 687 | 192 | 166 | 124 | 255 | 120 | 125 | 129 |
| 506024 | 19:30 | Cherno More v CSKA Sofia | 390 | 277 | 193 | 479 | 187 | 264 | 243 | 168 | 731 | 197 | 163 | 129 | 236 | | | |
| **Chile: Primera División** | | | | | | | | | | | | | | | | | | |
| 506025 | 03:00 | Palestino v Huachipato | 163 | 323 | 429 | 228 | 213 | 469 | 153 | 244 | 1270 | 159 | 203 | 166 | 168 | | | |
| **China: FA Cup** | | | | | | | | | | | | | | | | | | |
| 506026 | 15:00 | Beijing Guoan v Henan Songshan Longmen | 207 | 316 | 285 | 253 | 239 | 325 | 170 | 197 | 2073 | 128 | 292 | 220 | 135 | 119 | 116 | 142 |
| **Croatia: HNL** | | | | | | | | | | | | | | | | | | |
| 506027 | 18:00 | Din. Zagreb v Hajduk Split | 163 | 315 | 527 | 225 | 203 | 543 | 149 | 280 | 877 | 189 | 168 | 141 | 204 | | | |
| 506028 | 21:00 | Rijeka v Vukovar 1991 | 129 | 412 | 840 | 178 | 229 | 811 | 130 | 344 | 1179 | 201 | 160 | 160 | 174 | | | |
| **Cyprus: 1. Division** | | | | | | | | | | | | | | | | | | |
| 506029 | 19:00 | Ol. Nicosia v Omonia | 713 | 369 | 141 | 675 | 223 | 191 | 304 | 137 | 1179 | 183 | 174 | 168 | 166 | | | |
| 506030 | 21:00 | AEK Larnaca v Achnas | 129 | 408 | 766 | 173 | 246 | 733 | 131 | 321 | 1481 | 176 | 180 | 191 | 148 | | | |

SMS PARIAZ FOOTBALL

## SMS PARIAZ FOOTBALL - Fixtures with indicative odds

| | | | Full Time 90min | | | Half Time 45min | | | First Team To Score | | | Both Team To Score | | Over 2.5 / Under 2.5 | | Double Chance | | |
|---|---|---|---|---|---|---|---|---|---|---|---|---|---|---|---|---|---|---|
| Code | Kick Off | Match | Home | Draw | Away | Home | Draw | Away | Home | Away | No Goal | Yes | No | Over 2.5 | Under 2.5 | H/D | H/A | A/D |
| **Cyprus: 2. Division** | | | | | | | | | | | | | | | | | | |
| 506031 | 16:30 | Kitiou v Nea Salamis | 380 | 300 | 191 | | | | | | | | | | | | | |
| **Czech Republic: Czech Liga** | | | | | | | | | | | | | | | | | | |
| 506036 | 18:00 | Dukla Prague v Liberec | 416 | 294 | 185 | 483 | 194 | 251 | 251 | 161 | 820 | 185 | 172 | 142 | 202 | | | |
| 506037 | 18:00 | Mlada Boleslav v Zlin | 205 | 310 | 322 | 264 | 208 | 382 | 169 | 215 | 1174 | 159 | 202 | 167 | 167 | 115 | 117 | 147 |
| 506038 | 18:00 | Slovacko v Plzen | 605 | 352 | 149 | 619 | 214 | 203 | 284 | 142 | 1184 | 178 | 178 | 167 | 167 | | | |
| 506039 | 21:00 | Sigma Olomouc v Sparta Prague | 390 | 294 | 189 | 466 | 195 | 254 | 244 | 163 | 832 | 183 | 173 | 144 | 198 | | | |
| **Ecuador: Liga Pro** | | | | | | | | | | | | | | | | | | |
| 506040 | 04:00 | Dep. Cuenca v Delfin | 132 | 372 | 815 | 184 | 223 | 779 | 132 | 351 | 976 | 208 | 155 | 145 | 196 | | | |
| **Egypt: Premier League** | | | | | | | | | | | | | | | | | | |
| 506041 | 22:00 | Petrojet v Pyramids | 792 | 357 | 138 | 770 | 207 | 197 | | | | 215 | 152 | 144 | 198 | | | |
| **England: Championship** | | | | | | | | | | | | | | | | | | |
| 506001 | 00:00 | Hull v Middlesbrough | 310 | 289 | 213 | 380 | 202 | 276 | 212 | 173 | 1062 | 159 | 202 | 163 | 171 | 141 | 120 | 116 |
| 506049 | 16:30 | Charlton v Portsmouth | 211 | 284 | 339 | 277 | 193 | 414 | 171 | 228 | 842 | 184 | 173 | 142 | 202 | 113 | 121 | 144 |
| 506050 | 16:30 | Derby v Leicester | 253 | 272 | 270 | 331 | 189 | 344 | 191 | 201 | 833 | 183 | 173 | 140 | 206 | 124 | 123 | 126 |
| 506051 | 16:30 | Watford v Norwich | 188 | 298 | 360 | 250 | 203 | 438 | 162 | 231 | 1070 | 165 | 194 | 161 | 173 | | | |
| 506052 | 19:00 | Blackburn v Sheffield Wed | 162 | 328 | 504 | 217 | 209 | 549 | 149 | 255 | 1268 | 175 | 181 | 167 | 167 | | | |
| 506053 | 19:00 | Bristol City v Millwall | 215 | 282 | 333 | 282 | 191 | 409 | 175 | 219 | 877 | 177 | 179 | 146 | 195 | 113 | 121 | 142 |
| 506054 | 19:00 | Ipswich v Coventry | 220 | 290 | 311 | 279 | 205 | 363 | 176 | 201 | 1277 | 154 | 212 | 170 | 164 | 116 | 120 | 140 |
| 506055 | 19:00 | Preston v Wrexham | 244 | 263 | 303 | 314 | 187 | 373 | 184 | 212 | 774 | 180 | 177 | 139 | 209 | 118 | 126 | 131 |
| 506056 | 19:00 | QPR v West Brom | 242 | 262 | 307 | 310 | 188 | 374 | 183 | 211 | 817 | 176 | 180 | 143 | 200 | 117 | 126 | 132 |
| 506057 | 19:00 | Sheffield Utd v Stoke | 206 | 277 | 364 | 266 | 194 | 435 | 167 | 230 | 919 | 173 | 183 | 149 | 190 | 110 | 122 | 146 |
| 506058 | 19:00 | Southampton v Birmingham | 230 | 289 | 294 | 292 | 198 | 365 | 178 | 205 | 1074 | 163 | 196 | 159 | 176 | 119 | 120 | 136 |
| 506059 | 19:00 | Swansea v Oxford Utd | 205 | 277 | 368 | 273 | 189 | 444 | 168 | 234 | 829 | 183 | 173 | 143 | 200 | 110 | 122 | 147 |
| **England: FA Cup** | | | | | | | | | | | | | | | | | | |
| 506132 | 19:00 | Accrington v Mansfield | 305 | 328 | 198 | 367 | 216 | 260 | 206 | 170 | 1474 | 151 | 216 | 185 | 152 | 147 | 114 | 117 |
| 506133 | 19:00 | Chelmsford v Weston-super-Mare | 243 | 285 | 261 | 322 | 198 | 326 | 193 | 193 | 921 | 168 | 189 | 150 | 188 | 126 | 121 | 127 |
| 506134 | 19:00 | Cheltenham v Buxton | 152 | 345 | 580 | 204 | 219 | 573 | 142 | 284 | 1184 | 172 | 184 | 170 | 164 | | | |
| 506135 | 19:00 | Exeter v Wycombe | 377 | 298 | 188 | 448 | 200 | 251 | 234 | 163 | 978 | 171 | 186 | 152 | 185 | | | |
| 506136 | 19:00 | Fleetwood v Luton | 364 | 348 | 178 | 425 | 219 | 233 | 230 | 156 | 1452 | 156 | 208 | 183 | 154 | 166 | 112 | 110 |
| 506137 | 19:00 | Grimsby v Wealdstone | 148 | 375 | 500 | 197 | 239 | 515 | 146 | 244 | 2052 | 147 | 226 | 217 | 136 | | | |
| 506138 | 19:00 | MK Dons v Oldham | 183 | 312 | 380 | 246 | 201 | 459 | 163 | 234 | 978 | 173 | 184 | 153 | 184 | | | |
| 506139 | 19:00 | Peterborough v Barnsley | 208 | 299 | 305 | 271 | 212 | 357 | 175 | 204 | 1264 | 150 | 219 | 178 | 157 | 117 | 118 | 141 |
| 506140 | 19:00 | Port Vale v Bristol Rovers | 153 | 345 | 517 | 210 | 213 | 568 | 145 | 279 | 1066 | 182 | 175 | 164 | 170 | | | |
| 506141 | 19:00 | Stockport County v Cambridge Utd | 163 | 331 | 445 | 219 | 217 | 491 | 149 | 254 | 1271 | 162 | 197 | 177 | 158 | | | |
| 506142 | 19:00 | Swindon v Bolton | 378 | 341 | 173 | 422 | 226 | 226 | 226 | 154 | 1873 | 144 | 233 | 212 | 138 | | | |
| 506143 | 19:00 | Wigan v Barrow | 138 | 358 | 642 | 200 | 212 | 665 | 139 | 310 | 971 | 193 | 166 | 155 | 181 | | | |
| 506144 | 21:15 | Sutton v Shrewsbury | 285 | 293 | 223 | 341 | 209 | 286 | 201 | 176 | 1277 | 150 | 218 | 174 | 160 | 135 | 119 | 120 |
| 506145 | 23:30 | Chesterfield v Doncaster | 309 | 310 | 211 | 359 | 211 | 272 | 206 | 170 | 1474 | 151 | 216 | 181 | 155 | 144 | 117 | 117 |
| **England: League One** | | | | | | | | | | | | | | | | | | |
| 506060 | 16:30 | Cardiff v Huddersfield | 188 | 301 | 370 | 247 | 209 | 421 | 163 | 225 | 1175 | 159 | 203 | 169 | 165 | | | |
| 506061 | 16:30 | Plymouth v Bradford City | 289 | 292 | 223 | 349 | 205 | 289 | 200 | 179 | 1176 | 158 | 204 | 165 | 169 | 135 | 120 | 120 |
| **England: League Two** | | | | | | | | | | | | | | | | | | |
| 506062 | 16:30 | Colchester v Gillingham | 194 | 297 | 372 | 256 | 199 | 437 | 164 | 235 | 933 | 172 | 185 | 149 | 190 | | | |
| **England: National League** | | | | | | | | | | | | | | | | | | |
| 506063 | 16:30 | Morecambe v Boston Utd | 223 | 320 | 275 | 283 | 215 | 331 | 178 | 195 | 1464 | 146 | 229 | 178 | 157 | 123 | 115 | 138 |
| 506064 | 19:00 | Aldershot v Altrincham | 245 | 319 | 251 | 298 | 217 | 309 | 186 | 186 | 1465 | 142 | 239 | 183 | 154 | 129 | 115 | 131 |
| 506065 | 19:00 | FC Halifax v Braintree | 187 | 314 | 374 | 248 | 205 | 434 | 161 | 230 | 1160 | 164 | 195 | 157 | 178 | | | |

SMS PARIAZ FOOTBALL

## SMS PARIAZ FOOTBALL - Fixtures with indicative odds

| | | | Full Time 90min | | | Half Time 45min | | | First Team To Score | | | Both Team To Score | | Over 2.5 / Under 2.5 | | Double Chance | | |
|---|---|---|---|---|---|---|---|---|---|---|---|---|---|---|---|---|---|---|
| Code | Kick Off | Match | Home | Draw | Away | Home | Draw | Away | Home | Away | No Goal | Yes | No | Over 2.5 | Under 2.5 | H/D | H/A | A/D |
| **England: National League** | | | | | | | | | | | | | | | | | | |
| 506066 | 19:00 | Forest Green v Solihull Moors | 148 | 363 | 591 | 199 | 221 | 604 | 142 | 284 | 1184 | 173 | 183 | 163 | 171 | | | |
| 506067 | 19:00 | Hartlepool v Yeovil | 173 | 315 | 444 | 231 | 204 | 506 | 154 | 257 | 981 | 176 | 180 | 146 | 195 | | | |
| 506068 | 19:00 | Rochdale v Southend | 207 | 303 | 325 | 270 | 200 | 399 | 170 | 221 | 984 | 167 | 191 | 149 | 190 | 114 | 118 | 146 |
| 506069 | 21:30 | Scunthorpe v Tamworth | 183 | 315 | 375 | 243 | 211 | 424 | 161 | 230 | 1160 | 158 | 204 | 163 | 171 | | | |
| **England: National League N / S** | | | | | | | | | | | | | | | | | | |
| 506070 | 19:00 | AFC Fylde v Merthyr Town | 155 | 398 | 447 | 201 | 248 | 453 | 146 | 244 | 2052 | 140 | 244 | 220 | 135 | | | |
| 506071 | 19:00 | AFC Telford v Southport | 187 | 333 | 350 | 244 | 214 | 409 | 163 | 225 | 1175 | 163 | 197 | 161 | 173 | 111 | 113 | 159 |
| 506072 | 19:00 | Curzon Ashton v Alfreton | 182 | 333 | 369 | 232 | 215 | 445 | 154 | 245 | 1179 | 164 | 195 | 161 | 173 | | | |
| 506073 | 19:00 | King?s Lynn v Chester | 234 | 314 | 267 | 303 | 203 | 336 | 185 | 203 | 920 | 170 | 186 | 145 | 196 | 125 | 116 | 134 |
| 506074 | 19:00 | Marine v Spennymoor | 240 | 304 | 267 | 310 | 198 | 340 | 186 | 204 | 876 | 174 | 183 | 140 | 206 | 125 | 117 | 132 |
| 506075 | 19:00 | Oxford City v Darlington | 285 | 331 | 214 | 327 | 216 | 283 | 192 | 180 | 1481 | 147 | 226 | 173 | 161 | 142 | 114 | 121 |
| 506076 | 19:00 | Peterborough Sports v Hereford | 344 | 353 | 183 | 379 | 227 | 240 | 219 | 162 | 1460 | 152 | 215 | 193 | 147 | 162 | 111 | 112 |
| 506077 | 19:00 | Scarborough v Bedford | 175 | 349 | 381 | 229 | 223 | 423 | 158 | 232 | 1270 | 157 | 206 | 170 | 164 | | | |
| 506078 | 19:00 | South Shields v Kidderminster | 191 | 328 | 342 | 253 | 214 | 388 | 163 | 225 | 1175 | 159 | 203 | 162 | 172 | 112 | 114 | 156 |
| 506079 | 19:00 | Worksop v Chorley | 284 | 323 | 218 | 357 | 214 | 268 | 208 | 171 | 1289 | 154 | 211 | 167 | 167 | 141 | 115 | 121 |
| 506080 | 19:00 | Chesham v Dover | 208 | 317 | 308 | 270 | 208 | 369 | 176 | 205 | 1173 | 160 | 201 | 157 | 178 | 117 | 115 | 145 |
| 506081 | 19:00 | Chippenham v Horsham FC | 380 | 331 | 180 | 449 | 208 | 240 | 236 | 159 | 1085 | 170 | 187 | 155 | 181 | | | |
| 506082 | 19:00 | Dorking v Eastbourne Boro | 147 | 387 | 551 | 197 | 230 | 563 | 142 | 271 | 1479 | 165 | 193 | 183 | 154 | | | |
| 506083 | 19:00 | Ebbsfleet v Worthing | 235 | 347 | 246 | 292 | 222 | 305 | 186 | 186 | 1465 | 151 | 218 | 174 | 160 | 130 | 112 | 134 |
| 506084 | 19:00 | Enfield Town v Hampton & Richmond | 201 | 328 | 314 | 263 | 212 | 370 | 169 | 215 | 1174 | 158 | 204 | 161 | 173 | 116 | 114 | 149 |
| 506085 | 19:00 | Farnborough v AFC Totton | 243 | 332 | 245 | 305 | 213 | 308 | 186 | 190 | 1269 | 158 | 204 | 160 | 174 | 131 | 113 | 131 |
| 506086 | 19:00 | Maidenhead v Hornchurch | 254 | 314 | 245 | 311 | 210 | 310 | 195 | 186 | 1075 | 160 | 201 | 155 | 181 | 131 | 116 | 128 |
| 506087 | 19:00 | Maidstone v Bath | 175 | 316 | 430 | 238 | 199 | 502 | 159 | 258 | 788 | 190 | 167 | 133 | 224 | | | |
| 506088 | 19:00 | Salisbury v Hemel Hempstead | 289 | 305 | 224 | 361 | 199 | 292 | 214 | 178 | 877 | 174 | 183 | 140 | 206 | 138 | 117 | 120 |
| 506089 | 19:00 | Torquay v Tonbridge | 136 | 417 | 689 | 191 | 228 | 627 | 138 | 295 | 1282 | 178 | 178 | 171 | 163 | | | |
| **England: Non League Premier** | | | | | | | | | | | | | | | | | | |
| 506090 | 19:00 | Cleethorpes v FC United | 231 | 311 | 273 | 297 | 205 | 337 | 186 | 204 | 876 | 167 | 191 | 145 | 196 | 123 | 116 | 135 |
| 506091 | 19:00 | Guiseley v Leek | 205 | 328 | 305 | 261 | 214 | 369 | 168 | 219 | 1074 | 160 | 201 | 171 | 163 | 117 | 114 | 147 |
| 506092 | 19:00 | Hednesford v Warrington Rylands | 193 | 331 | 333 | 250 | 211 | 405 | 163 | 233 | 981 | 167 | 191 | 161 | 173 | 113 | 114 | 155 |
| 506093 | 19:00 | Hyde v Hebburn Town | 242 | 344 | 240 | 294 | 231 | 288 | 188 | 188 | 1281 | 152 | 216 | 173 | 161 | 132 | 112 | 132 |
| 506094 | 19:00 | Lancaster v Rushall | 178 | 344 | 373 | 235 | 218 | 424 | 159 | 236 | 1085 | 163 | 196 | 169 | 165 | | | |
| 506095 | 19:00 | Morpeth v Prescot | 211 | 319 | 300 | 274 | 207 | 366 | 175 | 219 | 877 | 171 | 186 | 152 | 185 | 118 | 115 | 144 |
| 506096 | 19:00 | Stocksbridge v Stockton | 300 | 326 | 208 | 360 | 214 | 266 | 212 | 173 | 1062 | 161 | 199 | 171 | 163 | 145 | 114 | 118 |
| 506097 | 19:00 | Warrington v Gainsborough | 302 | 324 | 208 | 377 | 205 | 271 | 219 | 175 | 877 | 175 | 182 | 151 | 186 | 145 | 115 | 118 |
| 506098 | 19:00 | Whitby v Ilkeston | 223 | 336 | 267 | 285 | 214 | 330 | 180 | 206 | 984 | 162 | 198 | 161 | 173 | 125 | 113 | 138 |
| 506099 | 19:00 | Workington v Bamber Bridge | 228 | 347 | 254 | 285 | 221 | 315 | 184 | 198 | 1063 | 159 | 202 | 166 | 168 | 128 | 112 | 136 |
| 506100 | 19:00 | Alvechurch v Real Bedford | 277 | 324 | 222 | 347 | 207 | 286 | 207 | 181 | 939 | 164 | 194 | 158 | 177 | 139 | 115 | 122 |
| 506101 | 19:00 | Bishop's Stortford v Harborough | 407 | 349 | 170 | 436 | 224 | 225 | 244 | 153 | 1270 | 157 | 206 | 184 | 153 | | | |
| 506102 | 19:00 | Bromsgrove v Stratford | 225 | 349 | 257 | 284 | 220 | 318 | 179 | 200 | 1176 | 153 | 213 | 178 | 157 | 127 | 111 | 138 |
| 506103 | 19:00 | Bury Town v Barwell | 226 | 336 | 263 | 288 | 213 | 329 | 180 | 202 | 1085 | 156 | 207 | 170 | 164 | 126 | 113 | 137 |
| 506104 | 19:00 | Halesowen v Kettering | 188 | 348 | 332 | 250 | 212 | 400 | 163 | 233 | 981 | 162 | 198 | 168 | 166 | 113 | 112 | 158 |
| 506105 | 19:00 | Needham Market v Quorn | 212 | 340 | 282 | 266 | 223 | 337 | 175 | 204 | 1264 | 153 | 214 | 186 | 151 | 121 | 112 | 143 |
| 506106 | 19:00 | Redditch v Banbury | 237 | 344 | 245 | 291 | 224 | 303 | 186 | 190 | 1269 | 157 | 206 | 179 | 156 | 131 | 112 | 133 |
| 506107 | 19:00 | Spalding United v Leiston | 150 | 389 | 508 | 200 | 235 | 510 | 142 | 271 | 1479 | 156 | 207 | 199 | 144 | | | |
| 506108 | 19:00 | Stamford v Royston | 231 | 325 | 263 | 296 | 215 | 315 | 188 | 197 | 985 | 158 | 204 | 161 | 173 | 126 | 114 | 135 |
| 506109 | 19:00 | St. Ives v Worcester | 280 | 331 | 217 | 345 | 213 | 276 | 206 | 177 | 1083 | 157 | 206 | 172 | 162 | 141 | 114 | 122 |
| 506110 | 19:00 | Stourbridge v Sudbury | 188 | 340 | 340 | 250 | 216 | 389 | 163 | 225 | 1175 | 158 | 204 | 175 | 160 | 113 | 113 | 158 |

SMS PARIAZ FOOTBALL

## SMS PARIAZ FOOTBALL - Fixtures with indicative odds

| | | | Full Time 90min | | | Half Time 45min | | | First Team To Score | | | Both Team To Score | | Over 2.5 / Under 2.5 | | Double Chance | | |
|---|---|---|---|---|---|---|---|---|---|---|---|---|---|---|---|---|---|---|
| Code | Kick Off | Match | Home | Draw | Away | Home | Draw | Away | Home | Away | No Goal | Yes | No | Over 2.5 | Under 2.5 | H/D | H/A | A/D |
| **England: Non League Premier** | | | | | | | | | | | | | | | | | | |
| 506111 | 19:00 | Berkhamsted v Farnham | 328 | 346 | 190 | 373 | 229 | 240 | 219 | 162 | 1460 | 147 | 225 | 202 | 142 | 157 | 112 | 114 |
| 506112 | 19:00 | Chertsey v Weymouth | 160 | 372 | 442 | 212 | 228 | 474 | 149 | 254 | 1271 | 166 | 192 | 184 | 153 | | | |
| 506113 | 19:00 | Dorchester v Hungerford | 208 | 338 | 291 | 265 | 218 | 351 | 176 | 205 | 1173 | 153 | 213 | 180 | 156 | 120 | 113 | 145 |
| 506114 | 19:00 | Gosport v Evesham | 160 | 370 | 444 | 211 | 234 | 457 | 149 | 243 | 1658 | 147 | 225 | 221 | 134 | | | |
| 506115 | 19:00 | Hanwell Town v Plymouth Parkway | 201 | 341 | 303 | 260 | 218 | 361 | 169 | 215 | 1174 | 154 | 211 | 178 | 157 | 118 | 112 | 149 |
| 506116 | 19:00 | Havant & W v Poole | 237 | 364 | 236 | 291 | 235 | 285 | 186 | 186 | 1465 | 144 | 232 | 185 | 152 | 134 | 110 | 133 |
| 506117 | 19:00 | Taunton v Bracknell | 194 | 364 | 303 | 250 | 227 | 357 | 166 | 212 | 1446 | 147 | 225 | 196 | 145 | 118 | 110 | 154 |
| 506118 | 19:00 | Tiverton v Basingstoke | 252 | 372 | 220 | 303 | 236 | 273 | 191 | 179 | 1667 | 144 | 234 | 206 | 140 | | | |
| 506119 | 19:00 | Uxbridge v Walton & Hersham | 409 | 371 | 165 | 447 | 228 | 218 | 242 | 151 | 1452 | 154 | 211 | 199 | 144 | | | |
| 506120 | 19:00 | Wimborne v Sholing | 191 | 361 | 313 | 247 | 222 | 376 | 165 | 222 | 1185 | 157 | 206 | 176 | 159 | 116 | 110 | 156 |
| 506121 | 19:00 | Billericay v Dulwich Hamlet | 173 | 358 | 380 | 222 | 225 | 442 | 153 | 244 | 1270 | 156 | 207 | 170 | 164 | | | |
| 506122 | 19:00 | Chatham v Burgess Hill | 160 | 370 | 444 | 211 | 229 | 474 | 149 | 255 | 1268 | 164 | 194 | 169 | 165 | | | |
| 506123 | 19:00 | Cheshunt v Aveley | 252 | 346 | 230 | 310 | 223 | 286 | 193 | 184 | 1254 | 152 | 216 | 169 | 165 | 136 | 112 | 129 |
| 506124 | 19:00 | Chichester v Cray Valley | 213 | 335 | 275 | 274 | 218 | 337 | 179 | 200 | 1176 | 158 | 204 | 161 | 173 | 123 | 113 | 141 |
| 506125 | 19:00 | Folkestone v Brentwood | 167 | 395 | 373 | 216 | 246 | 398 | 154 | 225 | 2061 | 136 | 258 | 221 | 134 | | | |
| 506126 | 19:00 | Hashtag v Canvey | 183 | 361 | 337 | 237 | 226 | 389 | 162 | 219 | 1460 | 149 | 222 | 178 | 157 | 113 | 110 | 162 |
| 506127 | 19:00 | Lewes v Dartford | 343 | 358 | 182 | 397 | 225 | 235 | 227 | 160 | 1287 | 153 | 213 | 174 | 160 | 163 | 111 | 112 |
| 506128 | 19:00 | Potters Bar v Cray Wanderers | 264 | 380 | 209 | 309 | 242 | 260 | 193 | 174 | 2032 | 134 | 266 | 213 | 137 | | | |
| 506129 | 19:00 | Ramsgate v St. Albans | 199 | 356 | 297 | 251 | 231 | 345 | 170 | 206 | 1474 | 147 | 225 | 181 | 155 | 119 | 111 | 151 |
| 506130 | 19:00 | Whitehawk v Welling | 188 | 343 | 337 | 236 | 222 | 405 | 157 | 233 | 1266 | 155 | 209 | 168 | 166 | 113 | 112 | 158 |
| 506131 | 19:00 | Wingate & Finchley v Carshalton | 199 | 351 | 300 | 258 | 223 | 351 | 168 | 214 | 1265 | 152 | 216 | 171 | 163 | 118 | 111 | 151 |
| **England: Premier League** | | | | | | | | | | | | | | | | | | |
| 506042 | 16:30 | Aston Villa v Arsenal | 400 | 272 | 178 | 475 | 194 | 253 | 247 | 160 | 890 | 177 | 179 | 156 | 179 | | | |
| 506043 | 19:00 | Bournemouth v Chelsea | 303 | 284 | 208 | 368 | 211 | 266 | 206 | 170 | 1474 | 145 | 230 | 199 | 144 | 141 | 121 | 114 |
| 506044 | 19:00 | Everton v Nottingham | 208 | 256 | 338 | 281 | 190 | 419 | 171 | 228 | 842 | 176 | 180 | 150 | 188 | 110 | 127 | 140 |
| 506045 | 19:00 | Manchester City v Sunderland | 123 | 434 | 950 | 163 | 252 | 908 | 125 | 343 | 1865 | 187 | 170 | 226 | 133 | | | |
| 506046 | 19:00 | Newcastle v Burnley | 124 | 407 | 885 | 169 | 242 | 859 | 127 | 341 | 1660 | 191 | 167 | 210 | 139 | | | |
| 506047 | 19:00 | Tottenham v Brentford | 213 | 274 | 300 | 281 | 203 | 367 | 176 | 205 | 1173 | 155 | 210 | 177 | 158 | 116 | 123 | 136 |
| 506048 | 21:30 | Leeds v Liverpool | 380 | 300 | 174 | 446 | 211 | 236 | 230 | 156 | 1452 | 153 | 213 | 194 | 147 | | | |
| **France: Ligue 1** | | | | | | | | | | | | | | | | | | |
| 506002 | 00:00 | Lille v Marseille | 245 | 277 | 250 | 306 | 207 | 321 | 186 | 190 | 1269 | 148 | 223 | 186 | 151 | 124 | 122 | 127 |
| 506146 | 20:00 | Nantes v Lens | 450 | 302 | 163 | 513 | 211 | 221 | 254 | 149 | 1271 | 162 | 197 | 181 | 155 | | | |
| 506147 | 22:00 | Toulouse v Strasbourg | 237 | 264 | 285 | 312 | 195 | 347 | 184 | 198 | 1063 | 160 | 200 | 165 | 169 | 120 | 125 | 128 |
| **France: Ligue 2** | | | | | | | | | | | | | | | | | | |
| 506148 | 17:00 | Montpellier v Pau FC | 188 | 307 | 381 | 245 | 205 | 443 | 161 | 230 | 1160 | 163 | 196 | 165 | 169 | | | |
| 506149 | 17:00 | Troyes v Rodez | 153 | 328 | 515 | 212 | 212 | 562 | 147 | 270 | 1081 | 177 | 180 | 162 | 172 | | | |
| 506150 | 23:00 | Dunkerque v St Etienne | 265 | 283 | 243 | 326 | 205 | 307 | 191 | 187 | 1178 | 154 | 212 | 169 | 165 | 129 | 121 | 124 |
| **Georgia: Erovnuli Liga** | | | | | | | | | | | | | | | | | | |
| 506152 | 13:30 | Torpedo Kutaisi v FC Gareji Sagarejo | 167 | 321 | 454 | | | | | | | | | | | | | |
| 506153 | 17:00 | Dila Gori v Dinamo Tbilisi | 186 | 292 | 416 | | | | | | | | | | | | | |
| **Germany: 2. Bundesliga** | | | | | | | | | | | | | | | | | | |
| 506161 | 16:00 | Bochum v Arminia Bielefeld | 217 | 283 | 300 | 277 | 212 | 347 | 175 | 199 | 1460 | 142 | 240 | 191 | 148 | 117 | 121 | 137 |
| 506162 | 16:00 | Kaiserslautern v SG Dynamo Dresden | 178 | 321 | 370 | 238 | 217 | 418 | 158 | 225 | 1472 | 149 | 221 | 194 | 147 | | | |
| 506163 | 16:00 | Paderborn v Elversberg | 217 | 295 | 285 | 284 | 209 | 345 | 176 | 201 | 1277 | 148 | 223 | 184 | 153 | 120 | 119 | 135 |
| 506164 | 23:30 | Darmstadt v Karlsruher SC | 168 | 332 | 425 | 220 | 226 | 448 | 153 | 232 | 1664 | 147 | 225 | 207 | 140 | | | |
| **Germany: 3. Liga** | | | | | | | | | | | | | | | | | | |
| 506165 | 17:00 | Cottbus v Duisburg | 225 | 310 | 283 | 283 | 212 | 339 | 175 | 199 | 1460 | 148 | 223 | 172 | 162 | 121 | 117 | 138 |

SMS PARIAZ FOOTBALL

## SMS PARIAZ FOOTBALL - Fixtures with indicative odds

| | | | Full Time 90min | | | Half Time 45min | | | First Team To Score | | | Both Team To Score | | Over 2.5 / Under 2.5 | | Double Chance | | |
|---|---|---|---|---|---|---|---|---|---|---|---|---|---|---|---|---|---|---|
| Code | Kick Off | Match | Home | Draw | Away | Home | Draw | Away | Home | Away | No Goal | Yes | No | Over 2.5 | Under 2.5 | H/D | H/A | A/D |
| **Germany: 3. Liga** | | | | | | | | | | | | | | | | | | |
| 506166 | 17:00 | Hoffenheim II v Regensburg | 170 | 358 | 380 | 222 | 226 | 438 | 154 | 226 | 1873 | 143 | 236 | 189 | 150 | | | |
| 506167 | 17:00 | TSV Havelse v Verl | 466 | 372 | 157 | 503 | 230 | 205 | 246 | 148 | 1678 | 149 | 220 | 193 | 147 | | | |
| 506168 | 17:00 | VfL Osnabruck v Wehen | 188 | 325 | 356 | 250 | 205 | 430 | 162 | 231 | 1070 | 164 | 195 | 154 | 182 | 111 | 114 | 158 |
| 506169 | 17:00 | Viktoria Koln v Ulm | 173 | 352 | 388 | 227 | 221 | 437 | 153 | 232 | 1664 | 146 | 227 | 185 | 152 | | | |
| 506170 | 19:30 | Munich 1860 v Schweinfurt | 138 | 395 | 655 | 189 | 228 | 651 | 136 | 293 | 1466 | 175 | 182 | 172 | 162 | | | |
| **Germany: Bundesliga** | | | | | | | | | | | | | | | | | | |
| 506155 | 18:30 | Augsburg v Bayer Leverkusen | 360 | 298 | 183 | 413 | 216 | 240 | 221 | 159 | 1670 | 145 | 230 | 201 | 143 | | | |
| 506156 | 18:30 | FC Koln v St. Pauli | 194 | 283 | 378 | 253 | 205 | 419 | 162 | 231 | 1070 | 162 | 198 | 169 | 165 | | | |
| 506157 | 18:30 | Heidenheim v Freiburg | 386 | 279 | 199 | 437 | 201 | 254 | 231 | 162 | 1070 | 164 | 194 | 165 | 169 | | | |
| 506158 | 18:30 | Stuttgart v Bayern Munich | 535 | 367 | 139 | 527 | 251 | 188 | 255 | 140 | 2825 | 138 | 250 | 277 | 120 | | | |
| 506159 | 18:30 | Wolfsburg v Union Berlin | 203 | 268 | 330 | 273 | 197 | 405 | 168 | 219 | 1074 | 163 | 197 | 161 | 173 | 111 | 124 | 141 |
| 506160 | 21:30 | RB Leipzig v Eintracht Frankfurt | 168 | 316 | 400 | 226 | 225 | 428 | 152 | 230 | 2035 | 137 | 255 | 233 | 130 | | | |
| **Germany: Regionalliga** | | | | | | | | | | | | | | | | | | |
| 506171 | 16:30 | SC Weiche-08 v Hannover II | 244 | 368 | 228 | 288 | 246 | 273 | 186 | 178 | 2246 | 131 | 277 | 239 | 128 | 136 | 110 | 131 |
| 506172 | 17:00 | Lubeck v Norderstedt | 211 | 360 | 271 | 260 | 237 | 319 | 174 | 193 | 2032 | 136 | 258 | 226 | 133 | 124 | 110 | 144 |
| 506176 | 17:00 | Eilenburg v BFC Preussen | 384 | 347 | 175 | 448 | 219 | 227 | 233 | 157 | 1266 | 160 | 201 | 178 | 157 | | | |
| 506177 | 17:00 | Greifswald v Chemnitzer | 221 | 320 | 281 | 283 | 209 | 347 | 178 | 205 | 1074 | 163 | 197 | 159 | 176 | 122 | 115 | 139 |
| 506178 | 17:00 | Hertha Zehlendorf v Altglienicke | 385 | 352 | 173 | 447 | 221 | 225 | 233 | 157 | 1266 | 159 | 202 | 180 | 156 | | | |
| 506179 | 17:00 | Luckenwalde v Erfurt | 301 | 318 | 211 | 362 | 210 | 272 | 206 | 177 | 1083 | 159 | 202 | 164 | 170 | 144 | 115 | 118 |
| 506180 | 17:00 | FC Gutersloh v Oberhausen | 215 | 356 | 267 | 269 | 225 | 329 | 175 | 199 | 1460 | 150 | 219 | 191 | 148 | 125 | 111 | 142 |
| 506181 | 17:00 | Koln II v Bocholt | 220 | 367 | 254 | 269 | 241 | 300 | 176 | 190 | 2055 | 132 | 273 | 236 | 129 | 128 | 110 | 140 |
| 506182 | 17:00 | Rodinghausen v Siegen | 272 | 348 | 215 | 335 | 223 | 267 | 199 | 175 | 1460 | 149 | 221 | 191 | 148 | 142 | 112 | 124 |
| 506183 | 17:00 | Schalke II v Wiedenbruck | 143 | 422 | 543 | 191 | 248 | 517 | 139 | 266 | 2036 | 149 | 221 | 232 | 131 | | | |
| 506185 | 17:00 | Bahlinger v FC 08 Homburg | 475 | 366 | 157 | 471 | 235 | 207 | 243 | 149 | 1658 | 149 | 221 | 211 | 138 | | | |
| 506186 | 17:00 | Balingen v Fulda-Lehnerz | 357 | 363 | 177 | 392 | 234 | 228 | 219 | 158 | 1857 | 141 | 242 | 208 | 140 | 168 | 110 | 111 |
| 506188 | 17:00 | FSV Frankfurt v Grossaspach | 276 | 352 | 211 | 326 | 231 | 262 | 195 | 175 | 1661 | 140 | 244 | 203 | 142 | 144 | 111 | 123 |
| 506189 | 17:00 | Kassel v Sandhausen | 203 | 355 | 289 | 257 | 227 | 344 | 170 | 206 | 1474 | 149 | 221 | 192 | 148 | 120 | 111 | 148 |
| 506190 | 17:00 | Schott Mainz v Freiberg | 509 | 427 | 145 | 496 | 253 | 191 | 257 | 141 | 2258 | 144 | 232 | 244 | 127 | | | |
| 506173 | 19:00 | Emden v Hannoverscher SC | 128 | 496 | 715 | 169 | 268 | 642 | 132 | 291 | 2524 | 146 | 227 | 273 | 120 | | | |
| 506184 | 19:00 | Dortmund II v Paderborn II | 160 | 391 | 417 | 209 | 239 | 447 | 148 | 242 | 1843 | 149 | 222 | 209 | 139 | | | |
| 506175 | 20:00 | Drochtersen/Assel v Lohne | 130 | 453 | 615 | 173 | 260 | 635 | 132 | 291 | 2524 | 150 | 218 | 235 | 130 | | | |
| **Greece: Super League 1** | | | | | | | | | | | | | | | | | | |
| 506191 | 19:00 | Olympiacos Piraeus v OFI Crete | 108 | 595 | 1620 | 143 | 285 | 1415 | 116 | 437 | 1846 | 227 | 147 | 235 | 130 | | | |
| 506192 | 22:30 | Volos v Kifisia | 208 | 272 | 340 | 285 | 190 | 409 | 176 | 220 | 833 | 179 | 178 | 142 | 202 | 112 | 124 | 141 |
| **Greece: Super League 2** | | | | | | | | | | | | | | | | | | |
| 506193 | 16:00 | Asteras Tripolis B v PAOK B | 207 | 293 | 325 | 267 | 200 | 407 | 171 | 237 | 742 | 179 | 178 | 134 | 221 | 113 | 119 | 146 |
| 506194 | 16:00 | Kalamata v Olympiacos Piraeus B | 109 | 581 | 1715 | 154 | 246 | 1548 | 116 | 533 | 1067 | 304 | 126 | 165 | 169 | | | |
| 506195 | 17:00 | Giannina v Niki Volos | 849 | 429 | 130 | 849 | 222 | 181 | 364 | 129 | 1070 | 243 | 141 | 152 | 185 | | | |
| 506196 | 17:00 | Kampaniakos v Karditsa | 1023 | 369 | 133 | 1001 | 202 | 190 | 421 | 132 | 681 | 259 | 136 | 134 | 221 | | | |
| **Hungary: NB I** | | | | | | | | | | | | | | | | | | |
| 506197 | 15:30 | DVTK v Nyiregyhaza | 222 | 297 | 285 | 284 | 207 | 349 | 176 | 205 | 1173 | 154 | 210 | 158 | 177 | 119 | 119 | 137 |
| 506198 | 17:45 | Debrecen v Puskas Academy | 289 | 298 | 228 | 348 | 207 | 286 | 200 | 179 | 1176 | 155 | 209 | 155 | 181 | 136 | 118 | 120 |
| 506199 | 20:00 | Paks v MTK Budapest | 163 | 365 | 423 | 209 | 241 | 440 | 149 | 233 | 2254 | 138 | 252 | 217 | 136 | | | |
| **Indonesia: Liga 1** | | | | | | | | | | | | | | | | | | |
| 506200 | 16:00 | PSM Makassar v Persebaya | 196 | 292 | 350 | 263 | 196 | 434 | 168 | 243 | 731 | 181 | 175 | 136 | 216 | | | |
| **Italy: Serie A** | | | | | | | | | | | | | | | | | | |
| 506201 | 18:00 | Sassuolo v Fiorentina | 275 | 256 | 242 | 348 | 190 | 325 | 199 | 190 | 877 | 171 | 186 | 149 | 190 | 126 | 127 | 120 |

SMS PARIAZ FOOTBALL

# SMS PARIAZ FOOTBALL - Fixtures with indicative odds

| | | | Full Time 90min | | | Half Time 45min | | | First Team To Score | | | Both Team To Score | | Over 2.5 / Under 2.5 | | Double Chance | | |
|---|---|---|---|---|---|---|---|---|---|---|---|---|---|---|---|---|---|---|
| Code | Kick Off | Match | Home | Draw | Away | Home | Draw | Away | Home | Away | No Goal | Yes | No | Over 2.5 | Under 2.5 | H/D | H/A | A/D |
| **Italy: Serie A** | | | | | | | | | | | | | | | | | | |
| 506202 | 21:00 | Inter v Como | 148 | 326 | 570 | 203 | 215 | 615 | 142 | 284 | 1184 | 177 | 179 | 177 | 158 | | | |
| 506203 | 23:45 | Verona v Atalanta | 496 | 296 | 172 | 537 | 200 | 230 | 269 | 149 | 980 | 177 | 179 | 159 | 176 | | | |
| **Italy: Serie C** | | | | | | | | | | | | | | | | | | |
| 506204 | 17:30 | Pro Vercelli v Renate | 217 | 280 | 330 | 292 | 186 | 416 | 178 | 231 | 681 | 190 | 168 | 124 | 255 | 114 | 122 | 141 |
| 506205 | 17:30 | Livorno v Arezzo | 408 | 316 | 179 | 478 | 202 | 240 | 252 | 162 | 777 | 188 | 169 | 130 | 233 | | | |
| 506206 | 17:30 | Pianese v Gubbio | 281 | 284 | 242 | 363 | 186 | 323 | 208 | 198 | 644 | 196 | 163 | 119 | 279 | 131 | 121 | 122 |
| 506208 | 17:30 | Casarano v Latina | 184 | 314 | 387 | 248 | 202 | 448 | 162 | 243 | 876 | 179 | 177 | 139 | 209 | | | |
| 506209 | 17:30 | Siracusa v Foggia | 175 | 323 | 418 | 235 | 204 | 489 | 156 | 253 | 920 | 181 | 175 | 138 | 211 | | | |
| 506210 | 17:30 | Sorrento v Potenza | 263 | 312 | 238 | 331 | 203 | 307 | 200 | 187 | 930 | 174 | 182 | 138 | 211 | 133 | 116 | 126 |
| 506207 | 20:30 | Bra v Campobasso | 304 | 293 | 222 | 378 | 195 | 290 | 215 | 179 | 834 | 179 | 177 | 128 | 239 | 139 | 119 | 117 |
| 506211 | 20:30 | Giugliano v Altamura | 197 | 315 | 339 | 260 | 203 | 411 | 167 | 230 | 919 | 174 | 183 | 142 | 202 | 113 | 116 | 152 |
| **JAPAN: J1 League** | | | | | | | | | | | | | | | | | | |
| 506212 | 09:00 | Cerezo Osaka v Yokohama FC | 182 | 311 | 400 | 236 | 214 | 436 | 158 | 225 | 1472 | 150 | 219 | 189 | 150 | | | |
| 506213 | 09:00 | FC Tokyo v Albirex Niigata | 168 | 299 | 425 | 229 | 209 | 484 | 154 | 245 | 1179 | 165 | 193 | 170 | 164 | | | |
| 506214 | 09:00 | Gamba Osaka v Verdy | 178 | 289 | 410 | 248 | 193 | 497 | 159 | 255 | 834 | 189 | 169 | 140 | 206 | | | |
| 506215 | 09:00 | Kashima Antlers v Yokohama F. Marinos | 153 | 333 | 490 | 207 | 220 | 544 | 145 | 267 | 1262 | 165 | 193 | 181 | 155 | | | |
| 506216 | 09:00 | Kashiwa Reysol v Machida | 173 | 299 | 415 | 238 | 203 | 481 | 158 | 245 | 980 | 172 | 184 | 155 | 181 | | | |
| 506217 | 09:00 | Kyoto v Vissel Kobe | 300 | 286 | 218 | 369 | 201 | 284 | 206 | 180 | 984 | 165 | 193 | 157 | 178 | 140 | 121 | 116 |
| 506218 | 09:00 | Nagoya Grampus v Avispa Fukuoka | 233 | 253 | 300 | 319 | 182 | 385 | 186 | 219 | 682 | 191 | 167 | 129 | 236 | 116 | 128 | 131 |
| 506219 | 09:00 | Sanfrecce Hiroshima v Shonan Bellmare | 123 | 405 | 895 | 173 | 236 | 843 | 127 | 344 | 1475 | 195 | 164 | 191 | 148 | | | |
| 506220 | 09:00 | Shimizu S-Pulse v Okayama | 218 | 279 | 312 | 287 | 198 | 372 | 178 | 208 | 992 | 164 | 194 | 158 | 177 | 116 | 122 | 137 |
| 506221 | 09:00 | Urawa Reds v Kawasaki Frontale | 255 | 292 | 233 | 314 | 218 | 291 | 191 | 179 | 1667 | 141 | 241 | 194 | 147 | 130 | 120 | 124 |
| **Korea Republic: FA Cup** | | | | | | | | | | | | | | | | | | |
| 506275 | 08:30 | Gwangju FC v Jeonbuk | 367 | 279 | 204 | 438 | 191 | 270 | 232 | 169 | 831 | 173 | 184 | 140 | 206 | 148 | 122 | 110 |
| **Netherlands: Eerste Divisie** | | | | | | | | | | | | | | | | | | |
| 506225 | 19:30 | Willem II v Dordrecht | 168 | 332 | 415 | 224 | 223 | 441 | 153 | 232 | 1664 | 149 | 222 | 199 | 144 | | | |
| **Netherlands: Eredivisie** | | | | | | | | | | | | | | | | | | |
| 506222 | 19:30 | Heerenveen v PSV | 455 | 376 | 148 | 465 | 251 | 197 | 241 | 144 | 2801 | 134 | 267 | 273 | 120 | | | |
| 506223 | 21:45 | Sittard v Ajax | 380 | 305 | 178 | 440 | 214 | 234 | 225 | 158 | 1472 | 153 | 213 | 189 | 150 | | | |
| 506224 | 23:00 | Heracles v Telstar | 210 | 298 | 300 | 268 | 214 | 357 | 173 | 202 | 1445 | 148 | 224 | 186 | 151 | 116 | 118 | 142 |
| **Northern Ireland: Premiership** | | | | | | | | | | | | | | | | | | |
| 506226 | 19:00 | Ballymena v Dungannon | 240 | 306 | 264 | 308 | 202 | 331 | 188 | 201 | 886 | 170 | 186 | 142 | 202 | 125 | 117 | 132 |
| 506227 | 19:00 | Coleraine v Carrick Rangers | 128 | 446 | 830 | 173 | 238 | 813 | 129 | 349 | 1261 | 197 | 162 | 167 | 167 | | | |
| 506228 | 19:00 | Crusaders v Portadown | 199 | 315 | 333 | 257 | 211 | 386 | 169 | 215 | 1174 | 158 | 204 | 159 | 176 | 113 | 116 | 151 |
| 506229 | 19:00 | Glenavon v Bangor FC | 283 | 316 | 218 | 341 | 213 | 279 | 202 | 177 | 1185 | 157 | 206 | 156 | 179 | 139 | 116 | 121 |
| 506230 | 19:00 | Glentoran v Cliftonville | 173 | 326 | 424 | 232 | 205 | 493 | 156 | 253 | 920 | 181 | 175 | 139 | 209 | | | |
| **Norway: NM Cupen** | | | | | | | | | | | | | | | | | | |
| 506231 | 19:00 | Lillestrom v Sarpsborg 08 | 203 | 303 | 325 | 263 | 211 | 376 | 169 | 215 | 1174 | 155 | 210 | 156 | 179 | 114 | 118 | 146 |
| **Poland: Ekstraklasa** | | | | | | | | | | | | | | | | | | |
| 506232 | 15:15 | Arka Gdynia v Motor Lublin | 285 | 285 | 228 | 358 | 197 | 298 | 202 | 180 | 1085 | 164 | 195 | 155 | 181 | 134 | 121 | 120 |
| 506233 | 17:45 | Pogon Szczecin v Radomiak Radom | 201 | 313 | 330 | 254 | 215 | 381 | 166 | 212 | 1446 | 150 | 219 | 187 | 151 | 114 | 116 | 149 |
| 506234 | 20:30 | Zaglebie v Widzew Lodz | 228 | 290 | 284 | 297 | 199 | 353 | 180 | 202 | 1085 | 164 | 195 | 155 | 181 | 121 | 120 | 133 |
| 506235 | 23:15 | Piast Gliwice v Legia | 320 | 288 | 217 | 387 | 195 | 285 | 215 | 176 | 929 | 170 | 187 | 150 | 188 | 141 | 120 | 115 |
| **Poland: I Liga** | | | | | | | | | | | | | | | | | | |
| 506236 | 19:30 | Grodzisk M. v Puszcza | 183 | 334 | 364 | 236 | 221 | 408 | 158 | 225 | 1472 | 149 | 220 | 172 | 162 | 110 | 113 | 162 |
| 506237 | 19:30 | Legnica v Odra Opole | 167 | 338 | 443 | 222 | 214 | 491 | 153 | 244 | 1270 | 163 | 195 | 164 | 170 | | | |
| 506238 | 19:30 | Pogon Siedlce v KS Wieczysta Krakow | 361 | 333 | 184 | 408 | 215 | 243 | 219 | 162 | 1460 | 152 | 216 | 168 | 166 | 161 | 113 | 110 |

SMS PARIAZ FOOTBALL

## SMS PARIAZ FOOTBALL - Fixtures with indicative odds

| | | | Full Time 90min | | | Half Time 45min | | | First Team To Score | | | Both Team To Score | | Over 2.5 / Under 2.5 | | Double Chance | | |
|---|---|---|---|---|---|---|---|---|---|---|---|---|---|---|---|---|---|---|
| Code | Kick Off | Match | Home | Draw | Away | Home | Draw | Away | Home | Away | No Goal | Yes | No | Over 2.5 | Under 2.5 | H/D | H/A | A/D |
| **Portugal: Primeira Liga** | | | | | | | | | | | | | | | | | | |
| 506004 | 00:15 | Benfica v Sporting CP | 255 | 269 | 255 | 324 | 194 | 336 | 187 | 200 | 930 | 168 | 189 | 151 | 186 | 122 | 124 | 127 |
| 506239 | 19:30 | Santa Clara v Casa Pia | 183 | 258 | 482 | 261 | 179 | 552 | 162 | 281 | 585 | 219 | 150 | 125 | 250 | | | |
| 506240 | 22:00 | AFS v Rio Ave | 290 | 265 | 232 | 363 | 191 | 309 | 204 | 186 | 876 | 176 | 181 | 145 | 196 | 131 | 125 | 118 |
| **Portugal: Segunda Liga** | | | | | | | | | | | | | | | | | | |
| 506241 | 15:00 | Felgueiras v Sporting CP B | 238 | 296 | 268 | 311 | 198 | 340 | 186 | 199 | 974 | 167 | 190 | 145 | 196 | 124 | 119 | 131 |
| 506242 | 18:00 | Maritimo v Torreense | 199 | 291 | 364 | 265 | 195 | 434 | 165 | 237 | 889 | 175 | 181 | 140 | 206 | 110 | 120 | 151 |
| 506243 | 22:00 | Benfica B v Oliveirense | 173 | 320 | 420 | 233 | 208 | 472 | 156 | 241 | 1158 | 165 | 194 | 160 | 174 | | | |
| 506244 | 22:00 | Leixoes v FC Porto B | 208 | 285 | 335 | 286 | 190 | 409 | 176 | 220 | 833 | 178 | 179 | 134 | 221 | 112 | 121 | 144 |
| **Romania: Liga I** | | | | | | | | | | | | | | | | | | |
| 506245 | 19:00 | Csikszereda M. Ciuc v FC Arges | 348 | 282 | 208 | 432 | 190 | 276 | 229 | 173 | 772 | 184 | 173 | 136 | 216 | 145 | 121 | 112 |
| 506246 | 22:30 | FCSB v Din. Bucuresti | 208 | 299 | 307 | 285 | 197 | 379 | 175 | 214 | 973 | 168 | 189 | 156 | 179 | 117 | 118 | 141 |
| **Russia: Premier League** | | | | | | | | | | | | | | | | | | |
| 506247 | 15:00 | FK Rostov v Rubin Kazan | 216 | 252 | 383 | 283 | 182 | 460 | | | | 195 | 164 | 135 | 218 | | | |
| 506248 | 17:30 | Spartak Moscow v Dynamo Moscow | 213 | 271 | 354 | 265 | 203 | 399 | | | | 157 | 206 | 167 | 167 | 111 | 124 | 143 |
| 506249 | 20:30 | Zenit v Akron Togliatti | 119 | 448 | 1114 | 156 | 260 | 1053 | | | | 202 | 159 | 225 | 133 | | | |
| **Scotland: Championship** | | | | | | | | | | | | | | | | | | |
| 506254 | 19:00 | Ayr v Partick Thistle | 243 | 287 | 270 | 314 | 196 | 342 | 190 | 199 | 877 | 174 | 182 | 142 | 202 | 124 | 120 | 130 |
| 506255 | 19:00 | Dunfermline v Arbroath | 195 | 287 | 386 | 261 | 193 | 455 | 167 | 241 | 774 | 183 | 174 | 137 | 213 | | | |
| 506256 | 19:00 | Ross County v Airdrieonians | 158 | 339 | 485 | 217 | 213 | 527 | 151 | 258 | 1086 | 172 | 184 | 162 | 172 | | | |
| 506257 | 19:00 | St Johnstone v Raith | 162 | 331 | 497 | 215 | 214 | 533 | 149 | 269 | 980 | 178 | 178 | 153 | 184 | | | |
| **Scotland: League One** | | | | | | | | | | | | | | | | | | |
| 506258 | 19:00 | Alloa v Peterhead | 198 | 309 | 323 | 264 | 207 | 387 | 170 | 216 | 1084 | 164 | 195 | 158 | 177 | 115 | 117 | 147 |
| 506259 | 19:00 | East Fife v Inverness | 420 | 329 | 173 | 450 | 220 | 225 | 253 | 153 | 1073 | 173 | 184 | 166 | 168 | | | |
| 506260 | 19:00 | Kelty Hearts v Montrose | 291 | 310 | 218 | 353 | 210 | 277 | 205 | 178 | 1074 | 158 | 204 | 161 | 173 | 140 | 117 | 120 |
| 506261 | 19:00 | Queen of South v Cove Rangers | 183 | 327 | 365 | 240 | 214 | 421 | 161 | 230 | 1160 | 163 | 196 | 162 | 172 | 110 | 114 | 161 |
| 506262 | 19:00 | Stenhousemuir v Hamilton | 273 | 313 | 228 | 337 | 209 | 289 | 198 | 184 | 1063 | 164 | 195 | 159 | 176 | 136 | 116 | 123 |
| **Scotland: League Two** | | | | | | | | | | | | | | | | | | |
| 506263 | 19:00 | Annan v Spartans | 346 | 334 | 188 | 403 | 218 | 242 | 221 | 164 | 1277 | 159 | 202 | 171 | 163 | 158 | 113 | 112 |
| 506264 | 19:00 | Edinburgh City v Dumbarton | 218 | 327 | 276 | 277 | 218 | 331 | 175 | 199 | 1460 | 148 | 222 | 183 | 154 | 123 | 114 | 139 |
| 506265 | 19:00 | Elgin City v Clyde | 230 | 324 | 265 | 288 | 211 | 334 | 179 | 200 | 1176 | 158 | 204 | 164 | 170 | 125 | 115 | 136 |
| 506266 | 19:00 | Forfar Athletic v East Kilbride | 333 | 325 | 195 | 390 | 214 | 251 | 218 | 167 | 1164 | 158 | 204 | 167 | 167 | 153 | 114 | 113 |
| 506267 | 19:00 | Stranraer v Stirling | 181 | 338 | 367 | 241 | 209 | 439 | 162 | 232 | 1067 | 168 | 189 | 162 | 172 | 110 | 113 | 164 |
| **Scotland: Premiership** | | | | | | | | | | | | | | | | | | |
| 506250 | 19:00 | Dundee FC v Aberdeen | 320 | 279 | 208 | 405 | 192 | 282 | 218 | 174 | 921 | 170 | 187 | 149 | 190 | 142 | 122 | 113 |
| 506251 | 19:00 | Hibernian v Falkirk | 153 | 327 | 510 | 209 | 217 | 552 | 146 | 256 | 1467 | 165 | 193 | 180 | 156 | | | |
| 506252 | 19:00 | Motherwell v Livingston | 163 | 311 | 465 | 226 | 205 | 521 | 153 | 253 | 1073 | 171 | 185 | 164 | 170 | | | |
| 506253 | 19:00 | St. Mirren v Dundee Utd | 198 | 295 | 335 | 262 | 202 | 409 | 167 | 222 | 1064 | 165 | 194 | 159 | 176 | 112 | 119 | 148 |
| **Serbia: Super Liga** | | | | | | | | | | | | | | | | | | |
| 506268 | 20:00 | Javor v OFK Beograd Mozzart Bet | 240 | 309 | 263 | 294 | 213 | 321 | 185 | 194 | 1165 | 157 | 206 | 167 | 167 | 126 | 117 | 132 |
| **Slovakia: Super Liga** | | | | | | | | | | | | | | | | | | |
| 506269 | 18:30 | Michalovce v Podbrezova | 213 | 310 | 304 | 261 | 225 | 341 | 170 | 202 | 1677 | 139 | 247 | 187 | 151 | 117 | 117 | 143 |
| 506270 | 18:30 | Skalica v Komarno | 225 | 288 | 304 | 289 | 198 | 371 | 178 | 214 | 877 | 175 | 181 | 139 | 209 | 117 | 120 | 138 |
| 506271 | 18:30 | Zilina v Ruzomberok | 152 | 364 | 532 | 197 | 237 | 524 | 143 | 260 | 1692 | 157 | 206 | 188 | 150 | | | |
| 506272 | 21:00 | Kosice v Slovan Bratislava | 450 | 358 | 158 | 490 | 232 | 206 | 253 | 146 | 1655 | 151 | 216 | 188 | 150 | | | |
| **Slovenia: 1. SNL** | | | | | | | | | | | | | | | | | | |
| 506273 | 18:00 | Maribor v Aluminij | 125 | 475 | 778 | 171 | 258 | 677 | 132 | 292 | 2243 | 164 | 195 | 215 | 137 | | | |
| 506274 | 20:30 | Radomlje v Mura | 259 | 296 | 248 | 320 | 204 | 313 | 193 | 188 | 1065 | 163 | 196 | 146 | 195 | 129 | 119 | 127 |

SMS PARIAZ FOOTBALL

## SMS PARIAZ FOOTBALL - Fixtures with indicative odds

| | | | Full Time 90min | | | Half Time 45min | | | First Team To Score | | | Both Team To Score | | Over 2.5 / Under 2.5 | | Double Chance | | |
|---|---|---|---|---|---|---|---|---|---|---|---|---|---|---|---|---|---|---|
| Code | Kick Off | Match | Home | Draw | Away | Home | Draw | Away | Home | Away | No Goal | Yes | No | Over 2.5 | Under 2.5 | H/D | H/A | A/D |
| **Spain: La Liga** | | | | | | | | | | | | | | | | | | |
| 506003 | 00:00 | Oviedo v Mallorca | 260 | 241 | 270 | 346 | 179 | 367 | 196 | 206 | 687 | 191 | 167 | 134 | 221 | 120 | 132 | 123 |
| 506276 | 17:00 | Villarreal v Getafe | 156 | 294 | 613 | 218 | 197 | 641 | 147 | 294 | 833 | 201 | 160 | 146 | 195 | | | |
| 506277 | 19:15 | Alaves v Real Sociedad | 265 | 239 | 286 | 355 | 178 | 361 | 203 | 203 | 643 | 195 | 164 | 131 | 230 | 121 | 132 | 121 |
| 506278 | 21:30 | Betis v Barcelona | 380 | 324 | 177 | 409 | 236 | 221 | 221 | 154 | 2554 | 132 | 275 | 259 | 123 | | | |
| **Spain: Primera División RFEF** | | | | | | | | | | | | | | | | | | |
| 506284 | 19:00 | Hercules v Torremolinos | 165 | 313 | 514 | 230 | 192 | 607 | 153 | 292 | 683 | 214 | 152 | 135 | 218 | | | |
| 506282 | 19:15 | Celta Vigo B v Pontevedra | 200 | 296 | 353 | 271 | 189 | 446 | 169 | 254 | 636 | 201 | 160 | 137 | 213 | 111 | 119 | 150 |
| 506285 | 19:15 | Marbella v Sanluqueno | 193 | 292 | 373 | 264 | 190 | 462 | 169 | 254 | 636 | 202 | 159 | 136 | 216 | | | |
| 506286 | 21:15 | Alcorcon v Eldense | 214 | 289 | 325 | 292 | 186 | 413 | 179 | 235 | 636 | 207 | 156 | 130 | 233 | 114 | 120 | 142 |
| 506283 | 23:30 | Cacereno v Racing Club Ferrol | 317 | 274 | 227 | 418 | 181 | 303 | 233 | 185 | 582 | 210 | 155 | 126 | 247 | 137 | 123 | 115 |
| **Spain: Segunda División** | | | | | | | | | | | | | | | | | | |
| 506279 | 17:00 | Andorra v Almeria | 297 | 283 | 232 | 351 | 204 | 289 | 200 | 179 | 1176 | 158 | 204 | 150 | 188 | 135 | 121 | 119 |
| 506280 | 19:15 | Huesca v Valladolid | 263 | 243 | 280 | 368 | 175 | 361 | 206 | 206 | 588 | 209 | 155 | 119 | 279 | 122 | 131 | 121 |
| 506281 | 21:30 | Real Sociedad B v Gijon | 300 | 266 | 228 | 383 | 190 | 300 | 217 | 180 | 790 | 179 | 177 | 134 | 221 | 135 | 125 | 115 |
| **Spain: Segunda División RFEF** | | | | | | | | | | | | | | | | | | |
| 506289 | 15:00 | Naxara v Ejea | 217 | 301 | 305 | 297 | 189 | 390 | 182 | 229 | 647 | 189 | 168 | 124 | 255 | 117 | 118 | 141 |
| 506295 | 15:00 | UCAM Murcia v Xerez CD | 201 | 286 | 366 | 277 | 180 | 485 | 173 | 265 | 531 | 218 | 151 | 113 | 318 | 110 | 121 | 149 |
| 506296 | 15:00 | Yeclano v Jaen | 181 | 302 | 423 | 251 | 185 | 544 | 160 | 289 | 578 | 220 | 149 | 116 | 296 | | | |
| 506287 | 19:00 | Oviedo B v Lealtad | 143 | 368 | 671 | 200 | 211 | 680 | 136 | 341 | 877 | 197 | 162 | 143 | 200 | | | |
| 506292 | 19:00 | Castellon B v Barbastro | 208 | 333 | 278 | 273 | 221 | 330 | 178 | 199 | 1267 | 150 | 220 | 168 | 166 | 122 | 113 | 141 |
| 506298 | 19:15 | Colonia M. v Rayo Majadahonda | 566 | 335 | 153 | 651 | 203 | 211 | 312 | 146 | 731 | 209 | 155 | 142 | 202 | | | |
| 506288 | 19:30 | Atl. Astorga v UD Samano | 162 | 332 | 496 | 226 | 196 | 593 | 157 | 279 | 679 | 207 | 156 | 126 | 247 | | | |
| 506290 | 19:30 | Basconia v Eibar B | 278 | 297 | 236 | 360 | 192 | 310 | 216 | 191 | 639 | 188 | 169 | 123 | 259 | 134 | 119 | 122 |
| 506293 | 19:30 | Poblense v Atletic Lleida | 163 | 353 | 447 | 222 | 210 | 517 | 149 | 269 | 980 | 180 | 177 | 146 | 195 | | | |
| 506291 | 20:00 | SD Logrones v Ebro | 180 | 297 | 437 | 250 | 188 | 526 | 160 | 289 | 578 | 216 | 152 | 117 | 290 | | | |
| 506294 | 20:00 | Alcoyano v Barcelona B | 285 | 302 | 228 | 363 | 195 | 301 | 212 | 184 | 774 | 178 | 179 | 132 | 227 | 136 | 118 | 121 |
| 506299 | 20:30 | Real Madrid C v Socuellamos | 167 | 321 | 476 | 232 | 195 | 565 | 153 | 302 | 634 | 209 | 155 | 134 | 221 | | | |
| 506300 | 21:00 | Conquense v Orihuela | 218 | 279 | 317 | 308 | 181 | 410 | 187 | 236 | 541 | 209 | 155 | 123 | 259 | 115 | 122 | 138 |
| **Switzerland: Challenge League** | | | | | | | | | | | | | | | | | | |
| 506304 | 21:00 | Bellinzona v Stade Nyonnais | 203 | 300 | 320 | 265 | 208 | 380 | 169 | 215 | 1174 | 159 | 203 | 158 | 177 | 114 | 118 | 145 |
| 506305 | 21:00 | Lausanne Ouchy v Rapperswil-Jona | 147 | 377 | 535 | 194 | 238 | 542 | 141 | 269 | 1665 | 159 | 203 | 189 | 150 | | | |
| **Switzerland: Super League** | | | | | | | | | | | | | | | | | | |
| 506301 | 21:00 | Grasshoppers v Servette | 310 | 287 | 208 | 367 | 206 | 275 | 204 | 175 | 1264 | 153 | 212 | 172 | 162 | 141 | 120 | 115 |
| 506302 | 21:00 | Thun v Luzern | 203 | 309 | 305 | 258 | 219 | 360 | 168 | 205 | 1659 | 140 | 244 | 204 | 141 | 116 | 117 | 145 |
| 506303 | 23:30 | St. Gallen v Zurich | 198 | 297 | 320 | 250 | 219 | 377 | 162 | 214 | 1658 | 141 | 241 | 199 | 144 | 112 | 119 | 148 |
| **Thailand: Thai League 1** | | | | | | | | | | | | | | | | | | |
| 506306 | 15:00 | Lamphun Warrior v Rayong FC | 191 | 333 | 337 | 246 | 217 | 394 | 162 | 224 | 1266 | 158 | 204 | 166 | 168 | 113 | 113 | 156 |
| 506308 | 16:00 | Muang Thong Utd v Chonburi | 183 | 329 | 355 | 241 | 216 | 410 | 161 | 230 | 1160 | 165 | 194 | 159 | 176 | 110 | 114 | 160 |
| 506309 | 16:30 | Prachuap v Ayutthaya Utd | 178 | 337 | 382 | 233 | 217 | 434 | 158 | 235 | 1176 | 165 | 193 | 161 | 173 | | | |
| **Turkey: 1. Lig** | | | | | | | | | | | | | | | | | | |
| 506313 | 14:30 | Serik Spor v Keciorengucu | 321 | 321 | 201 | 387 | 209 | 261 | 215 | 169 | 1174 | 160 | 201 | 159 | 176 | 149 | 115 | 115 |
| 506314 | 17:00 | Umraniyespor v Amedspor | 578 | 381 | 146 | 580 | 227 | 197 | 280 | 140 | 1458 | 166 | 192 | 174 | 160 | | | |
| 506315 | 20:00 | Erokspor v Sakaryaspor | 153 | 373 | 456 | 211 | 225 | 494 | 146 | 256 | 1467 | 160 | 201 | 176 | 159 | | | |
| **Turkey: Süper Lig** | | | | | | | | | | | | | | | | | | |
| 506310 | 15:30 | Eyupspor v Kayserispor | 197 | 291 | 335 | 256 | 212 | 388 | 165 | 218 | 1288 | 152 | 214 | 180 | 156 | 111 | 120 | 148 |
| 506311 | 18:00 | Konyaspor v Rizespor | 204 | 282 | 363 | 258 | 205 | 405 | 164 | 221 | 1277 | 154 | 211 | 173 | 161 | 110 | 121 | 148 |
| 506312 | 21:00 | Basaksehir v Fenerbahce | 511 | 325 | 157 | 496 | 221 | 214 | 254 | 149 | 1271 | 162 | 197 | 182 | 154 | | | |

## SMS PARIAZ FOOTBALL - Fixtures with indicative odds

| | | | Full Time 90min | | | Half Time 45min | | | First Team To Score | | | Both Team To Score | | Over 2.5 / Under 2.5 | | Double Chance | | |
|---|---|---|---|---|---|---|---|---|---|---|---|---|---|---|---|---|---|---|
| Code | Kick Off | Match | Home | Draw | Away | Home | Draw | Away | Home | Away | No Goal | Yes | No | Over 2.5 | Under 2.5 | H/D | H/A | A/D |
| **USA: MLS** | | | | | | | | | | | | | | | | | | |
| 506319 | 23:30 | Inter Miami v Vancouver Whitecaps | 168 | 323 | 380 | 221 | 233 | 417 | 157 | 218 | 2229 | 138 | 251 | 217 | 136 | | | |
| **Ukraine: Premier League** | | | | | | | | | | | | | | | | | | |
| 506316 | 15:00 | LNZ Cherkasy v Obolon | 143 | 316 | 780 | 209 | 190 | 860 | 138 | 396 | 595 | 297 | 127 | 121 | 268 | | | |
| 506317 | 17:30 | Kolos Kovalivka v Shakhtar Donetsk | 628 | 356 | 147 | 594 | 226 | 196 | 295 | 138 | 1282 | 180 | 176 | 169 | 165 | | | |
| 506318 | 20:00 | Kudrivka v Dyn. Kyiv | 840 | 434 | 127 | 802 | 249 | 168 | 344 | 127 | 1475 | 187 | 170 | 194 | 147 | | | |
| **Sunday, 07 December** | | | | | | | | | | | | | | | | | | |
| **Chile: Primera División** | | | | | | | | | | | | | | | | | | |
| 507001 | 01:00 | Coquimbo v U. Espanola | 169 | 301 | 508 | 223 | 207 | 530 | 152 | 254 | 1070 | 173 | 183 | 147 | 193 | | | |
| 507002 | 01:00 | Deportes Iquique v U. De Chile | 476 | 350 | 160 | 506 | 222 | 211 | 256 | 146 | 1467 | 162 | 197 | 171 | 163 | | | |
| 507003 | 01:00 | Limache v La Serena | 233 | 275 | 305 | 289 | 202 | 358 | 179 | 200 | 1176 | 157 | 205 | 150 | 188 | 117 | 123 | 135 |
| 507004 | 01:00 | O'Higgins v Everton | 191 | 303 | 375 | 250 | 202 | 440 | 162 | 231 | 1070 | 167 | 191 | 146 | 195 | | | |
| 507005 | 01:00 | U. Catolica v Union La Calera | 140 | 362 | 771 | 191 | 216 | 745 | 136 | 332 | 928 | 205 | 157 | 143 | 200 | | | |
| **Ecuador: Liga Pro** | | | | | | | | | | | | | | | | | | |
| 507006 | 02:00 | Ind. del Valle v Libertad | 129 | 416 | 954 | 172 | 239 | 823 | 129 | 349 | 1261 | 193 | 166 | 173 | 161 | | | |
| 507007 | 02:00 | Orense v LDU Quito | 390 | 296 | 190 | 433 | 205 | 249 | 234 | 163 | 978 | 169 | 188 | 147 | 193 | | | |
| **France: Ligue 1** | | | | | | | | | | | | | | | | | | |
| 507008 | 00:05 | PSG v Rennes | 126 | 414 | 915 | 168 | 255 | 751 | 128 | 313 | 2504 | 162 | 197 | 248 | 126 | | | |
| **Netherlands: Eredivisie** | | | | | | | | | | | | | | | | | | |
| 507009 | 00:00 | Feyenoord v Zwolle | 115 | 564 | 1364 | 146 | 300 | 981 | 120 | 362 | 2801 | 175 | 182 | 292 | 117 | | | |
| **Portugal: Primeira Liga** | | | | | | | | | | | | | | | | | | |
| 507010 | 00:30 | Famalicao v Braga | 346 | 281 | 210 | 401 | 197 | 274 | 224 | 168 | 976 | 170 | 187 | 153 | 184 | 144 | 122 | 112 |
| **Scotland: Premiership** | | | | | | | | | | | | | | | | | | |
| 507011 | 00:00 | Kilmarnock v Rangers | 523 | 325 | 156 | 556 | 209 | 216 | 270 | 147 | 1081 | 174 | 183 | 166 | 168 | | | |
| **Spain: La Liga** | | | | | | | | | | | | | | | | | | |
| 507012 | 00:00 | Ath Bilbao v Atl. Madrid | 354 | 261 | 213 | 413 | 188 | 288 | 225 | 176 | 782 | 182 | 174 | 144 | 198 | 140 | 126 | 111 |

COMMUNIQUÉ

PEOPLE'S FOOT

## Types de Paris

# WINNING MARGIN

**Winning Margin** konsist a predir **nombre de goal** ki lekip ki ou design gaynan pou gayne lors so adverser.

| Winning Margin | Example de resultat gagnant | | | |
|---|---|---|---|---|
| Home by more than 2 points | 3-0 | 4-0 | 4-1 | 5-2 |
| Home by 2 points | 2-0 | 3-1 | 4-2 | 5-3 |
| Home by 1 point | 1-0 | 2-1 | 3-2 | 4-3 |
| Draw | 0-0 | 1-1 | 2-2 | 3-3 |
| Away by 1 point | 0-1 | 1-2 | 2-3 | 3-4 |
| Away by 2 points | 0-2 | 1-3 | 2-4 | 3-5 |
| Away by more than 2 points | 0-3 | 0-4 | 1-4 | 2-5 |

Communiqué

SMS PARIAZ

Pariaz péna létalaz

# ENREZISTRE LOR VITESSE POU ZWE LOR VITESSE

| | |
|---|---|
| Goodlands | Bahadoor Building, Royal Road |
| Curepipe | 1st Floor, Lakepoint Building |
| Plaine Magnien | Royal Road |
| Terre Rouge | Royal Road |
| Castel | Camp Fouquereaux Branch Road, Opp Dispensary |
| Flacq | Arcade Sibartie, Rue la Source |
| Rivière du Rempart | Royal Road, Opp Stadium |
| Plaine des Papayes | Royal Road |
| Ste Croix | Pamplemousses Road |
| Quartier Militaire | Royal Road |
| Rose Hill | Gare St Patrick |
| Vacoas | Royal Road, La Croisée Diolle |
| Triolet | 8th Mile, Royal Road |
| Port Louis | C/R Emmanuel Anquetil & Farquhar St |
| Rivière Noires | Royal Road, La Mivoie |
| Port Louis | C/R Lord Kitchener & Jemmapes St |
| Bambous | Royal Road |
| Flic en Flac | Coastal Road |
| Vacoas | Matikola Complex, Jackson Rd |
| Port Louis | 4, Remy Ollier St |
| Grand Baie | Royal Road |
| Quatre Bornes | Royal Road |
| Quatre Bornes | Ave Victoria |

## Saki ou bizin:

- Ou carte identite
- Enn numero portab primaire ek secondaire (si ena)

Avek nou mobile app ou place ou pari san paye sms.

www.smspariaz.com

2603777

Plis info: Avoy blank sms lor 8685

Mineurs ek kredits interdit