JEUDI 7 AOÛT 2025 N° 2 - 2ÈME JOURNÉE

Turf & Sport

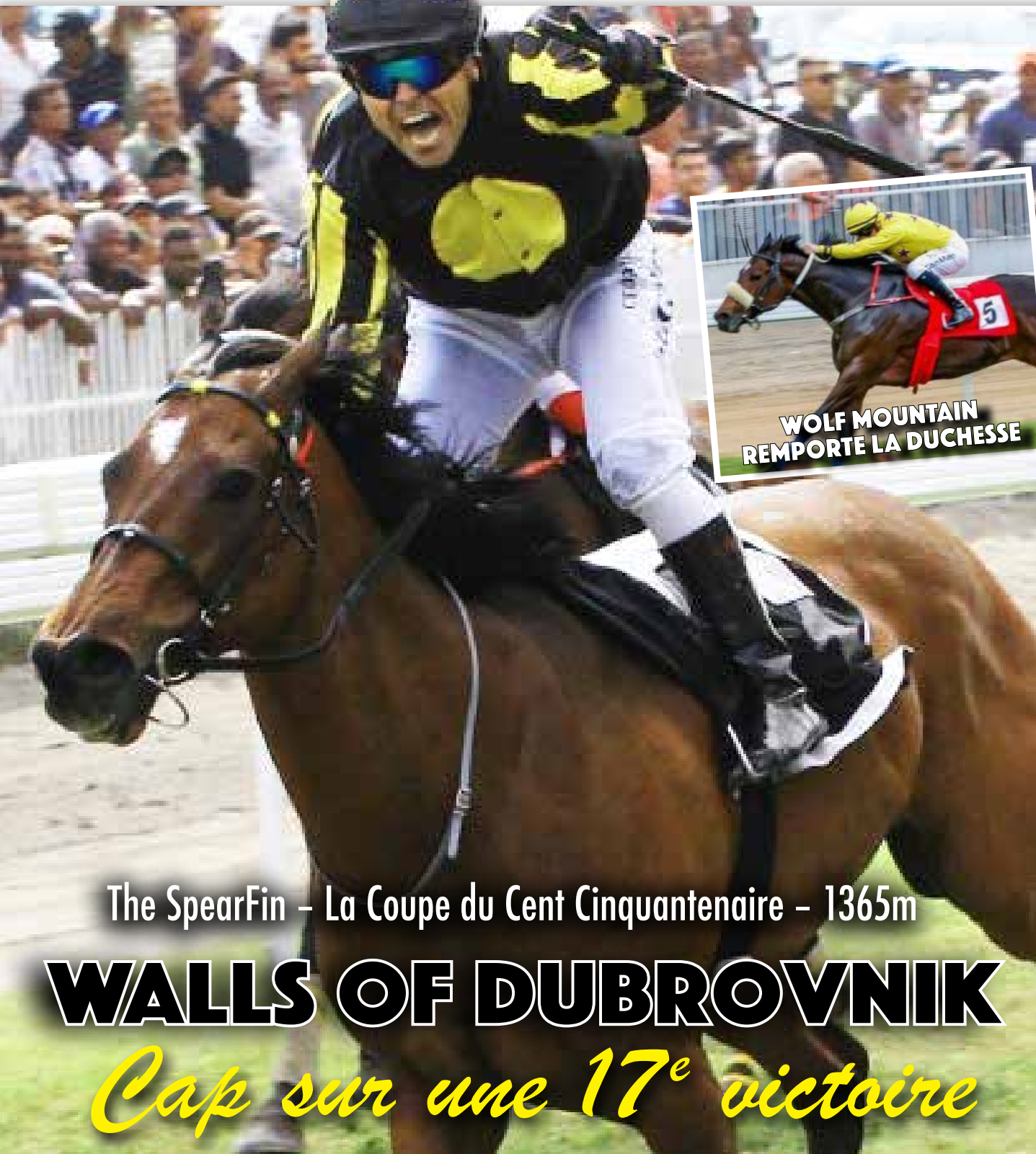

WOLF MOUNTAIN REMPORTE LA DUCHESSE

The SpearFin – La Coupe du Cent Cinquantenaire – 1365m

WALLS OF DUBROVNIK

Cap sur une 17e victoire

SMS PARIAZ
Pariaz péna létalaz

Communiqué

Lekurs p kumanse..
ki ou p fer dan lake?

Avek zis enn SMS:

- Fer depot lor ou compt
- Ou kapav transfer ou kamarad
- Chek la cote
- Fer ou pari ek gagn konfirmasion enplas
- Chek ou balance

Nimporte kot ou ete

Kuma Fer Depot Par Juice?

Fer transfer ou larzan lor enn nou bann compt par Juice:

(MCB): 000449667227 **(SBM): 62030100118163**
(MCB): 000110536738 **(MAU): 101000032400**

Après ou depot, informe biro par SMS lor 8685:
td montant nom labank reference transaction
E.g: td 500 MCB Ft19273Rk8YO

Si ou avoy larzan lor compt ou kamarad, met so nimero kot section 'remarks' pendan transaction.

A noter: Avoy enn sel SMS par transaction

www.smspariaz.com | 260 3777 | Pou plis info Blank SMS: 8685 | Mineurs ek kredits interdit

La Rédaction

ENTRE POLITIQUE ET REMÈDE DE CHEVAL

La saison des courses 2025 a enfin démarré. Après plusieurs renvois et sur fond politique puisque le retour du MTC après deux ans d'absence était une promesse électorale. Du reste, le Premier ministre Navin Ramgoolam est allé jusqu'au bout de sa logique politicienne en marquant de sa présence la première journée devant un public composé entièrement de son électorat. En fin politicien, en plus de la classe, il a su marquer des points politiques, car chaque mot qu'il a prononcé allait dans le droit fil de sa ligne politique tracée. Il a dit ce qu'il a dit et le contraire aurait étonné. Mais pour mieux comprendre les évènements qui ont conduit d'abord à un arrêt des activités du MTC, l'arrivée de la PTP, qui a organisé les courses pendant trois saisons, et le retour du MTC, un rétablissement des faits s'impose..

*

Nous sommes en 2014. Le MTC se relève difficilement de l'épisode Gemmayze Street, cheval de Paul Foo Kune (écurie championne sans... Equidor), épisode qui avait soulevé un tollé général sur l'hippodrome du Champ de Mars. Gemmayze Street avait « gunned down » et causé la perte du grand favori Albert Mooney au profit de son compagnon d'écurie Captain Firth, autre cheval appartenant à Paul Foo Kune. L'écurie Rousset, dirigée alors par le défunt Gilbert Rousset, très respecté dans le giron, refuse de participer à la journée suivante en guise de protestation. C'est l'escalade. Jean-Michel Giraud, fervent partisan des courses intègres, monte au créneau et dénonce avec véhémence une mafia armée ...au pluriel. Mais comme il était en minorité au MTC où règne en maître la bande à Gilbert Merven, alors très proche de Paul Foo Kune et à qui son board avait donné une licence d'écurie malgré l'objection de Jean-Michel Giraud, le patron d'alors de UBP, retrousse les manches et sollicite une rencontre avec Navin Ramgoolam, dont les fiançailles politiques avec Paul Bérenger sont par ailleurs déjà scellées en marge des élections générales. Navin Ramgoolam le reçoit. Grâce aux dénonciations de Giraud, Ramgoolam prend la décision ferme de prendre le taureau par les cornes. En juillet, à une question de Nita Deerpalsing, le Dr Ramgoolam annonce l'institution d'une commission d'enquête. «C'est le fait que la confiance du public dans l'intégrité de l'industrie des courses a été sévèrement ébranlée (dented). La situation est telle que les Français diront qu'il faut un véritable remède de cheval», déclare-t-il à l'Assemblée nationale.

*

En 2015, avec le changement de régime, c'est Sir Anerood Jugnauth, alors Premier ministre qui rend le rapport Parry public. Le constat des Britanniques est accablant. « La Commission a conclu que le Mauritius Turf Club nécessitait une réforme fondamentale de son organisation, de sa gestion et de son administration. Elle recommande une séparation des pouvoirs, incluant un système de « checks and balances » au sein de l'industrie hippique. Le Mauritius Turf Club ou ses proches ou membres devraient se défaire de ses fonctions comme régulateur afin de se concentrer sur l'organisation et la gestion de la planification des courses et de l'organisation des journées hippiques. » Démarre alors, au fil des ans, une série d'amendements à la GRA Act pour que les principales recommandations du rapport Parry soient implémentées. Parmi, la création d'une Horse Racing Division, car Jugnauth préfère créer, dans un premier temps, une division indépendante à l'intérieur de la GRA au lieu d'une autorité qui coûterait trop cher à l'Etat. L'important, c'est de créer cette nouvelle dynamique qui consiste

principalement à permettre au MTC de se concentrer sur son rôle d'organisateur des courses alors que les « regulations » basculent à la HRD administrée par des professionnels qui n'ont rien à voir avec le MTC. Et c'est là que tout part en vrille. La situation dégénère puisque Jean-Michel Giraud est contre. Les « control and regulations », autrement dits les « prérogatives » du MTC ne sont pas négociables, même si au MTC, le président Taposeea mène des négociations avec le gouvernement pour que l'Etat participe pleinement à l'évolution de l'industrie hippique. En raison de cette prise de position, Taposeea est contesté au MTC. Ses candidats sont battus aux élections de 2021 et Giraud reprend le pouvoir sur la base d'une politique basée sur la consolidation des pouvoirs du MTC, qui ne veut rien céder au gouvernement. Surtout pas ses prérogatives. Taposeea démissionne et Giraud tient tête au gouvernement. La bataille est plus politique, mais le gouvernement de Pravind Jugnauth, qui prend le relais à SAJ, se montre tout aussi tenace.

*

2022. Un autre tournant. La HRD entre en jeu. Giraud proteste. Il refuse d'organiser les courses, jugeant les conditions de la licence du MTC « inacceptables ». C'est là que le fameux « ni demain, ni après-demain, ni après après-demain », résonne dans le salon du MTC. Si le gouvernement juge utile de légiférer et bascule les « prérogatives » du MTC à la HRD à défaut d'une « Turf Authority », jugée trop coûteuse par le gouvernement pour une industrie qui n'opère pas 12 sur 12, il commet cependant l'erreur de faire appel à trop d'étrangers, à des «bollywood guys » pas à la hauteur ! Entretemps, au MTC, Giraud ne veut rien entendre, ce qui fait le jeu de l'opposition alors que le gouvernement est quelque peu acculé. Ce n'est qu'alors que Jean-Michel Lee Shim lance la People's Turf, qui n'aurait pas eu sa raison d'être si Giraud et le MTC avaient accepté dès le départ la séparation des pouvoirs, comme c'est le cas en ce moment ! JMLS, en homme d'affaires expérimenté, dont l'intelligence est reconnue même par ses plus pires ennemis, sait pertinemment bien que prendre en charge l'organisation des courses ne lui ramènerait pas de profits. Au contraire, cela lui boufferait une bonne partie de son argent, mais c'est le prix à payer pour ne pas compromettre l'avenir de ses entreprises qui font vivre des centaines de familles. En décidant de relever le défi de relancer les courses sans un MTC qui refuse de s'adapter aux nouvelles législations, donc aux lois du pays, JMLS sait que la pression sera grande et qu'il sera victime d'une campagne agressive venant de ceux qui soutiennent le MTC. La People's Turf, avec des moyens de bord limités surtout en termes d'infrastructures, démarre la saison, obligeant le MTC et le tandem Giraud/Glover, pris de court, de reconsidérer leur position. 2022 verra les deux organisateurs se partager le Champ de Mars à tour de rôle avant que le MTC, cette fois sous la présidence de Gavin Glover, ne se retire de la scène en 2023 et 2024 pour des raisons financières. Décisions prises lors des assemblées respectives des membres du MTC.

*

La People's Turf organisera les saisons 2023 et 2024 seule aux commandes, mais contrairement au soutien qu'accorde en ce moment Ramgoolam au MTC, l'ancien organisateur est livré à lui-même face aux diktats de la COIREC sous la direction d'un « kokil » et d'une HRD, dont les commissaires indiens ne maitrisent aucunement les spécificités des courses mauriciennes. Aucune période de grâce ne lui est accordée alors que la PTP est aussi venue sauver le gouvernement d'une crise hippique sans précédent. A la moindre « faute » de PTP, alors que toute nouvelle entreprise a besoin d'un temps d'adaptation pour

graduellement améliorer ses opérations, le couperet tombe avec des amendes disproportionnées ! Et au fur et à mesure que s'approchent les élections de 2024, l'opposition accentue sa politique en faveur du MTC, ce qui est de bonne guerre dans une démocratie. En fin politicien, Navin Ramgoolam comprend très vite l'enjeu et mise sur le MTC pour la reconquête du pouvoir. En faisant appel à l'ancien président du MTC, Gavin Glover, pour le poste d'Attorney General, Ramgoolam recentre les pouvoirs des courses entre les mains du MTC compte tenu de la composition actuelle du board des commissaires. Ce que l'ancien régime n'avait jamais compris !

*

Ramgoolam, lui, reconnaît la contribution du MTC et de ses membres dans la victoire de l'Alliance du Changement en novembre 2024 et il sait que leur apport sera encore une fois extrêmement important en 2029. Voilà pourquoi, sa déclaration au Champ de Mars samedi est légitime en pointant principalement du doigt l'ancien régime pour tous les malheurs qu'ont connus les courses en 2022, 2023 et 2024 tout en feignant d'ignorer les recommandations du rapport Parry, dont la commission fut instituée sous son « prime ministership ». C'est cela l'étoffe d'un vrai politicien et il en est un.

*

Maintenant que le MTC est rétabli dans ce que Giraud qualifiait comme « ses droits » grâce au PM Navin Ramgoolam et de son AG Gavin Glover, c'est à l'organisateur des courses de s'assurer que l'activité hippique ne retombe pas dans ses travers, surtout que son « financier » (terme choisi par Bernard Delaître, directeur de Turf Magazine, dans son édito de la semaine dernière) retrouve, légalement selon la nouvelle GRA Act, son terrain de jeu de prédilection, soit une place de choix à l'intérieur même du système. Osons espérer qu'il n'y aura pas de Gemmeyze Street bis ! En attendant...on peut se demander si l'entraîneur Soun Gujadhur a bien digéré la course du grand favori Zoomie, dont le parcours a été émaillé d'incidents, ne trouvant le passage que dans la dernière partie de l'épreuve. Est-ce un avant-goût de ce que concoctera la mafia surtout que les chances de Zoomie étaient « cerfolées » chez des bookies proches du « financier » ?

*

Par ailleurs, des manquements en termes d'informations en provenance de l'organisateur des courses ont été décriés sur les réseaux sociaux, comme l'absence des traitements accordés aux partants sur le programme officiel. Ce qui a fait réagir la GRA suite à un post Facebook des passionnés. N'était-il pas du devoir de la GRA de s'assurer que de telles informations soient publiées sur le programme de la HRO au préalable ? Autre fait inacceptable et dont seul le journal Week-End en a fait état : l'interdiction à la salle des commissaires aux journalistes après la journée de samedi. Scandaleux ! Paul Bérenger avait dit avant les élections : « larogans sa mem débi la fin ! ». A méditer pour ceux qui se croient tout permis ! A bon entendeur...

UNE PUBLICATION DE TURF & SPORT

Graphistes : Maneesha Molla Bundhun, Darilen Chengalanee
Rédaction : Steve How, Kanen Chelumbrum, Kamlesh Rajcoomar, Urvashi Kallydin, Irshad Sheik Mastan, Nitish V. Bhugobaun
Administration Office : Suite 3C, 3e étage, Hennessy Court, Rue Sir John Pope Hennessy, Port-Louis.
Tel: 214 3083

Turf & Sport

THE SPEARFIN - LA COUPE DU CENT CINQUANTENAIRE - (GR3) HANDICAP - 1365M

WALLS OF DUBROVNIK VISE UNE 17E ÉTOILE !

WALLS OF DUBROVNIK

Après les vives émotions de la Duchesse (Gr2) la semaine dernière qui a vu le sacre de Wolf Mountain, place maintenant à une autre épreuve de prestige ce Samedi avec la tenue de La Coupe du Cent Cinquantenaire. Une épreuve de Groupe 3 sur 1365 mètres qui sera marquée par le retour de l'un des meilleurs coursiers sur notre turf actuellement, en l'occurrence, Walls of Dubrovnik.

Le crack de huit ans par Fencing Master et Zrinski a laissé entrevoir d'excellentes dispositions à l'heure des galops et semble fin prêt pour ses débuts cette saison. D'ailleurs, vendredi dernier il a fait forte impression lors de son travail en solitaire avant de remettre cela ce mardi sous la conduite de Cédric Ségeon avec, à la clé, un super chrono; 12.18, 12.05, 11.72, 11.35 & 11.95. Avec un palmarès éloquent, notamment, ses 16 victoires et 4 placés en 20 courses disputées chez nous, y compris une Coupe d'Or en 2022 sous la selle du brésilien, André Luiz Da Silva où il s'était offert le scalp du grand The Gatekeeper. Le crack de l'établissement Vicky Ruhee semble être en position de force pour s'offrir une 17e étoile sur notre turf.

Xavion et Blessed My Path en challengers

L'établissement Foo Kune, qui crache le feu en ce début de campagne, aura pour représentant, Xavion. Ancien vainqueur de ''The Anjalay Coopen Cup'', la Duchesse version People's Turf Plc semble avoir franchi un palier depuis qu'il est entraîné par le sud africain Carl Hewitson. Du reste, il avait fait forte impression lors des 'mock races' récemment. Il est bon de faire ressortir que ce produit de Futura avait participé à des courses de groupe au pays de Mandela avant de faire le saut à Maurice.

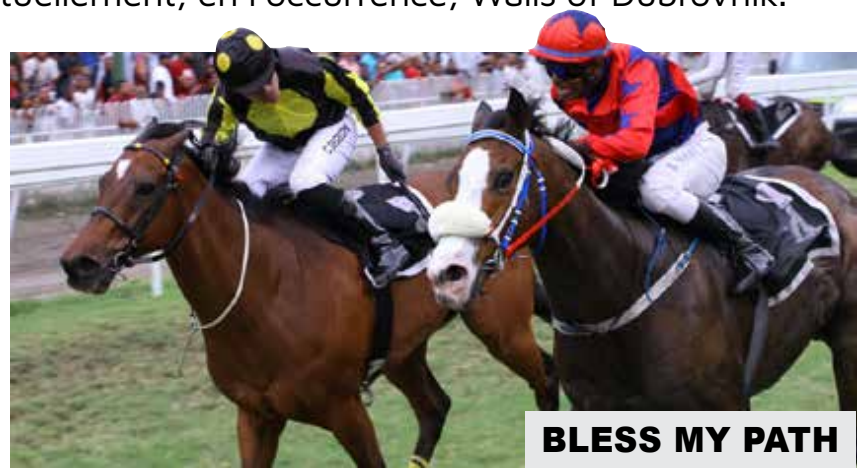

BLESS MY PATH

XAVION

Bless My Path, qui avait déjà battu Walls of Dubrovnik en fin de saison dernière, semble être sur la montante. En effet, l'élève de Preetam Daby s'est montré à son avantage à l'heure des galops et il sera idéalement placé tout au long du parcours avec la ligne en or. Malchanceux lors de la Duchesse la semaine dernière, Ianish Taka se voit offrir une très belle opportunité pour se signaler dans cette épreuve phare.

Betathantherest, du côté de l'écurie Arveen Nagadoo, affiche la grande forme en ce début de saison et il misera certainement sur son léger handicap pour concurrencer ses adversaires principaux.

Le nouveau de la plus vieille écurie du turf, Zil Moris, a été préparé avec soin et aura Swapneel Rama sur le dos car Manoel Nunes ne peut faire le poids.

THE FASHION HEIGHTS – DUCHESS OF YORK CUP (GR2) - 1400M

WOLF MOUNTAIN RÉSISTE À L'EXTRÊME OUTSIDER GOOD COUNCIL

Comme on pouvait s'y attendre, la grande foule a répondu présente pour le coup d'envoi de la saison 2025 marqué par le retour du MTCJC aux affaires. Comme à l'accoutumée, cette campagne 2025 a démarré avec la première épreuve Classique de la saison, ''The Duchess of York Cup'' une course de groupe 2 sur 1400m réservée aux nouveaux coursiers.

Il faut faire ressortir que cette édition de la Duchesse a été l'une des plus relevées qu'on ait connue ces dernières années de par la qualité des chevaux importés. Avec une 10e ligne au départ, ils étaient nombreux ceux qui croyaient que les chances de Wolf Mountain étaient compromises. Du reste, sa côte avait chuté par rapport à ses principaux adversaires avant la course.

Piloté de main de maître par le jockey Donavan Mansour, ce hongre bai de quatre ans par Buffalo Bill Cody et Princess Salme a fait preuve d'une belle vélocité au départ pour surmonter son couloir extérieur et s'emparer du commandement après avoir fourni un effort en début de parcours. D'ailleurs, ce 'move' après l'ouverture des stalles a valu au cavalier sud-africain une mise à pied de trois semaines en sus d'une amende de Rs 50,000.

Une fois en tête, le protégé de l'entraîneur Carl Hewitson a pu courir dans son pas pour ne jamais être rejoint sur 1400m. Good Council avec Ianish Taka en selle, extrême outsider de la course, a été l'auteur d'une superbe prestation dans les derniers 100 mètres de la course pour finir deuxième à une courte tête du vainqueur devant son compagnon d'écurie, Meridius. Itsrainingwilliam, grandissime favori de la course, n'a pas fait mieux qu'une quatrième place, après une course difficile à l'extérieur le nez au vent tout au long du parcours. C'est d'ailleurs la plus grosse déception de cette réunion classique.

Donavan Mansour avait frappé plus tôt avec Bon Voyage dans la 5e course sur 990m. Un coursier qui figurait d'ailleurs comme un sérieux prétendant malgré la présence de Warrior Captain, installé comme le favori. Coursier qui possède une bonne pointe de vitesse initiale, il a réussi à prendre les devants sans grande difficulté, pour réaliser le 'pillar to post. Ziva La Winter, San Andreas et Warrior Captain ont complété le quarté.

KAISARISSA, MIND MAP ET HAVANA MOON DÉBUTENT VICTORIEUSEMENT

Deux autres écuries ont été l'auteur du doublé au cours de cette journée inaugurale, notamment, celles de Rameshwar Gujadhur et Vincent Allet. Kaisarissa, nouvelle unité de l'établissement Rameshwar Gujadhur, a effectué des débuts victorieux dans la première épreuve sur 1400m. Malgré un parcours difficile dans les derniers 400m, ce produit de Vercingetorix a donné un joli coup de rein pour s'imposer de peu devant Mystery Cache sur 1400m. Cybotix et Le Quartier ont fini respectivement troisième et quatrième. Le doublé est venu du très attendu Havana Moon dans la course de clôture sur 1365m. Annoncé comme l'une des certitudes avec Captain Mike samedi, ce produit de Last Winter n'a pas fait dans la dentelle. C'est surtout sa vitesse initiale qui a marqué les esprits car il est parvenu à prendre le commandement très facilement malgré sa 7e ligne. Une fois en tête, c'est avec une facilité déconcertante que ce coursier a passé le but victorieusement en quittant sur place ses adversaires. Bestday Of Mylife, Summer Snow et Amancio ont fini dans les places.

L'écurie Vincent Allet et le jockey Denis Schwarz se sont adjugés leur première réussite dans la 2e épreuve avec l'outsider Mind Map. Suivant à l'extérieur du 'leader' Cider House Rules sur pratiquement tout le trajet, ce nouveau coursier a produit une belle accélération finale pour gagner dans un style très plaisant sur 990m. Crescent, Cider House Rules et Stepping Out ont fini dans le quarté. Captain Mike, pratiquement un 'banker' lors de cette réunion, a confirmé ses bonnes dispositions dans la 4e épreuve sur 990m. Il s'est emparé de la position tête et corde et même s'il fut taquiné par Quatro Five Six dans les derniers 400m, ce bai n'a pas lâché prise pour gagner avec une certaine aisance. Quatro Five Six a conclu au deuxième accessit, devant Ampersand et Emerald Band.

LES ÉCURIES SAMRAJ MAHADIA ET VICKY RUHEE DANS LE 'WINNER'S ENCLOSURE'

L'écurie Samraj Mahadia et le jockey Roberto Perez ont pu 'break the ice' dans la 3e course, avec Babylon sur 1365m. Suivant bien placé derrière le meneur Orange Red, le bai s'est rapproché graduellement du 'leader' au 400m pour résister ensuite au retour de Master Point dans les dernières foulées. Les troisième et quatrième places sont revenues à Zooberi et Orange Red.

L'écurie Vicky Ruhee et le jockey Cédric Ségeon ont pu sauver les meubles avec le régulier Captain Cola dans la 7e course sur 1400m. Un coursier qui a bondi de son 7e couloir pour se retrouver aux avant-postes. Redoutable 'flyer', il a démontré une belle combativité en ligne droite pour devancer Grand Vision, Zoomie et Menelaus.

Entraînement - Vendredi 1er août 2025

NORDIC PRINCE ATTIRE LES REGARDS

Séance animée en ce vendredi 1er août au Champ de Mars. On constate qu'ils sont plusieurs les nouveaux chevaux, qui sont arrivés à un stade avancé au niveau de leur préparation. Les anciens progressent à la satisfaction de leur entourage et certains d'entre eux ont laissé de bonnes dispositions lors de leurs 'work outs'.

Plusieurs chevaux de l'écurie Vincent Allet ont démontré de la voie et ont paru bien en ce qu'il s'agit de leur forme. **Royal Wulff** est un coursier qui ne cesse d'émerveiller lors de ses 'track works'. De par la façon qu'il s'exerce, il ne fait pas de doute qu'il est proche de sa forme optimale. Coursier qui excelle sur sa fraîcheur physique, il sera un 'big runner' à sa rentrée. **Goethe** est également très bien dans sa peau après un entraînement méthodique au cours de ces dernières semaines. Il semble même avoir pris du volume, et ses 'work outs' ont attiré les regards.

Broadway Alley a très bien assimilé son entraînement et il a souvent dominé ses 'sparring partners'. **Shah Akbar** a travaillé plaisamment et a paru très affûté. **Furie Nocturne** progresse après chacune de ses séances matinales. **Nordic Prince** est un nouveau qui s'est pleinement acclimaté et de par sa forme affichée actuellement, ce ne sera pas une surprise s'il débute sur une bonne note.

The Gatekeeper est un coursier qui retient toujours l'attention quand il sort en piste. Ce redoutable stayer a bénéficié d'une très bonne préparation depuis qu'il a repris le chemin de l'entraînement. D'ailleurs, le bai de l'écurie Rameshwar Gujadhur compte jusqu'à présent beaucoup de travail sous la ceinture. Sa prestation sur la piste de sable a été transcendante. Ce qui est encourageant c'est que ce cheval n'a pas perdu de sa superbe, lui qui est resté au bord de la mer pendant de longs mois. Il semble être d'ailleurs 'racing fit'. Son compagnon de box, **Elmo**, progresse à la satisfaction de son entourage. Bon sprinter, il s'est bien défendu sur la petite piste, avec une forme en constante évolution. On se rappelle qu'il avait passé un 'grass galop' aux côtés de **Willie John** deux semaines de cela.

Magnum P I, vainqueur de la dernière classique l'année dernière, a été bien ménagé. Avec l'apport des œillères, il s'est montré très appliqué sur la petite piste. Du reste, l'état de son 'coating' atteste qu'il se rapproche de son meilleur niveau et devrait retrouver la compétition incessamment. **Walls Of Dubrovnik**, qui pourrait faire son entrée cette semaine-ci, a été très bien entretenu par son entourage. Il n'a cessé d'enchaîner de bons galops au cours de ces dernières semaines. Il a travaillé en solitaire ce vendredi et a démontré un très bon potentiel. **United Prince** est l'un des chevaux de l'établissement Vicky Ruhee qui nous a tapé dans l'œil de par sa bonne condition. Il a fait preuve d'une belle générosité lors de son travail, démontrant qu'il respire la santé.

Colour Of Money a pleinement profité de la trêve pour se refaire une santé. Depuis qu'il a repris l'entraînement, sa forme a évolué positivement. Ce matin, il a été l'auteur d'un très bon galop, ce qui est une indication de sa bonne forme du moment. Autre cheval qui a paru bien dans sa peau, c'est **Global Glory**, qui a travaillé avec une belle aisance. Chez l'écurie Gujadhur, **Allez Moris** est celui qui nous a le plus marqué car c'est un coursier qui n'a cessé de progresser.

Entraînement – Mardi 5 août 2025

BROADWAY ALLEY PROCHE DE SA FORME OPTIMALE

Deux 'barrier trials' étaient à l'agenda de la séance d'entraînement de ce mardi 5 août 2025, réunissant des anciens et des nouveaux. Sur la petite piste, plusieurs galops intéressants ont été enregistrés, avec une bonne partie des chevaux fin prêts pour la compétition.

Le premier 'barrier trial' est revenu à **Thomas Henry**, qui fut équipé des 'blinkers' pour la première fois. Une fois lancé, le sujet de l'écurie Vincent Allet s'est installé aux commandes avant de quitter sur place ses adversaires. Il a terminé devant le gris **Master Of Mystery**, et **Paved With Gold**, muni d'un 'noseband' et d'un 'headband'. Le dernier nommé effectuait en passant un deuxième essai aux stalles et il s'est mieux comporté cette fois-ci.

Le nouveau **Courtly** (Noseband) n'a pas fait dans la dentelle dans le deuxième test. Il a du reste confirmé ses bons 'track works' du moment en devançant **Zum Zum** (Blinkers et noseband) et **Zygi** (Blinkers).

Sur la piste de sable, c'est une nouvelle fois les chevaux de l'écurie Vincent Allet qui crachent le feu, de par leur très bonne prestation. **Royal Wulff** a une fois émerveillé en solitaire, démontrant sa bonne forme du moment. Le nouveau **Nordic Prince** a été impressionnant également et tout laisse croire qu'il sera un 'strong contender' à ses débuts ce samedi. **Furie Nocturne** affiche une belle forme, comme en atteste son excellent travail. **Broadway Alley** a de nouveau fait preuve d'un très bon potentiel en solitaire. Le nouveau **Tyrion Lannister** est un 'improving sort' qui a laissé une bonne impression.

Spirit's Unite est une nouvelle unité qui active sa préparation en vue de ses débuts. Après un excellent 'barrier trial' deux semaine de cela, ce coursier a enchaîné d'autre galops très prometteurs. Il a réalisé un formidable prestation en solo. Son compagnon d'écurie, l'autre nouveau **Cumbre Vieja**, a aussi donné entière satisfaction lors de ses 'work outs' ce matin. Il a l'air de s'être très bien adapté aux conditions locales, avec un bon travail sur le sable.

Global Dollar, qui avait tenu tête à **Captain Bombshell** lors d'un 'grass gallop', a encore amélioré sa condition. Le bai de l'écurie Samraj Mahadia a été l'auteur d'un bon travail à l'extérieur de **Super Excited.**

Walls Of Dubrovnik n'a pas laissé insensible tous ceux présents lors de cette séance matinale avec un très bon galop.

Bon travail en duo pour **Secret Giver** et **Lickerio.** Le premier nommé a été bien supervisé par son entourage et ses progrès sont évidents.

Les nouveaux de la plus vieille écurie du turf, **Zil Moris**, **The Maurician** et **Allez Moris** sont bien physiquement après un entraînement méthodique. Ils se sont montrés bien entreprenants avec le jockey Manoel Nunes sur le dos.

Unzen, l'une des meilleures acquisitions de l'écurie Mootien, est entraîné avec soin. Il est encore loin de son meilleur niveau et son entourage ne le bouscule en aucun cas.

Yoho Mist a paru bien affûté et il est toujours un coursier qui attire l'attention car c'est un gris très élégant.

SILENCE RADIO APRÈS LA PREMIÈRE JOURNÉE

Pas de compte rendu pour les journalistes à l'issue de la première journée des courses. Ces derniers se sont pourtant rendus dans la salle des commissaires dans l'espoir d'obtenir des éclaircissements sur certaines montes ou enquêtes en cours. Après une longue attente, le Deputy Chief Stipe les a invités à adresser directement leurs questions à la GRA, mettant ainsi un terme à toute possibilité de dialogue ou de précisions immédiates.

Cette absence de communication a laissé plusieurs zones d'ombre. Il est à noter que le Stipe Report n'a été rendu public que le lundi après-midi. Mieux vaut tard que jamais, certes, mais cette publication tardive soulève une fois de plus la nécessité d'un accès plus fluide et transparent à l'information pour les acteurs de la presse hippique.

CÉDRIC SÉGEON SUR LA SELLETTE ?

L'avenir de Cédric Ségeon au sein de l'écurie Ruhee semble compromis. L'entraîneur n'aurait guère apprécié la monte du jockey français sur le favori Orange Red. Pourtant, la saison dernière, le duo avait fonctionné avec une certaine régularité, signant quelques performances solides. Mais cette année, la confiance semble s'être effritée dès les premières foulées.

Aucune annonce officielle pour l'instant, mais une question flotte déjà dans l'air du paddock, Cédric Ségeon est-il en passe de devenir le premier jockey à perdre son poste cette saison ? À suivre, de près.

DU TRAVAIL POUR LES COMMISSAIRES DÈS L'OUVERTURE

La première journée a vu tomber plusieurs sanctions disciplinaires, confirmant que certains jockeys ont laissé matière à débat.

Donovan Mansour a été suspendu trois semaines et condamné à une amende de Rs 50,000 pour sa monte sur Wolf Mountain, vainqueur du premier classique. Il lui est reproché d'avoir gêné It's Raining William et William Iron Arm au premier tournant. Une décision jugée logique par plusieurs observateurs, tant l'incident semblait évident.

De son côté, Rai Joorawon a écopé d'une semaine de suspension et d'une amende de Rs 25,000 pour avoir gêné Captain Consort en ligne droite.

Un début de saison mouvementé, qui n'aura laissé aucun répit aux jockeys ni aux commissaires.

UNE LICENCE OFFICIELLE EN VUE ?

Les rumeurs circulent sur les réseaux, un ancien jockey, ayant déjà exercé comme entraîneur ces dernières années, pourrait prochainement obtenir un statut régularisé.

L'information, bien que non confirmée, suscite diverses opinions. Certains y voient une formalité administrative, d'autres s'interrogent sur les critères entourant cette éventuelle attribution.

Aucune annonce officielle pour l'instant, mais le dossier semble évoluer.

UN "MATCH RACE" "VOID" DÈS LE DÉPART

Petite surprise dans la liste des nominations, la 7e épreuve de la journée, réservée aux chevaux de B66 sur 990m, n'a attiré que deux engagés, Cartel Boss et Colour My Fate.

Une situation surprenante, surtout quand on se réfère à la clause 26.1 du règlement, en vigueur en 2024, qui stipule clairement :

"The minimum number of runners in a race shall be 4 unless the race is a Protected Race in which case it shall be 3. Should there be a fewer number of declarations than the aforementioned minimum, such race shall be voided."

Cette course n'est pas une Protected Race, pourtant elle figure bel et bien dans les entrées.

Rappelons-le, aujourd'hui, c'est l'organisateur des courses qui établit les conditions des épreuves, sous réserve de l'approbation de la GRA. Alors, la question se pose : cette manière de faire est-elle désormais la nouvelle norme ?

Mais comme on s'y attendait, au moment de la publication du programme officiel, la course a été déclarée void. Aucune mention de la "course à deux" n'a été faite. Cela laisse penser que ce format n'a pas été validé officiellement et que les organisateurs ne l'ont pas retenu dans le programme final.

SMS PARIAZ
Pariaz péna lézalaz

Kot nou ena touzour variété

Nou bann types de paris

Pari Simple

Win
Kan ou ena enn banker

Pu zwe Rs 100 pari win lor Race N°1 Horse N°4, tap:

100r1h4

Place
Kan ou souval en competition ek enn lot!

Pu zwe Rs 100 pari Place lor Race N°2 Horse N°5 tap:

100r2h5p

Eachway
Bar ou la chance 2 kote

Each way = Win ek Place dan mem pari

100r3h4e

50r3h4 50r3h4p

Pari Leve Pile

Pu zwe Rs 100 Leve Pile lor Race N°2 Horse N°4, Race N°5 Horse N°6

- Leve Pile Win ..... Gagne tout ou rien (sufi 1 pa rentre) 100r2h4r5h6
- Leve Pile Place ..... Leve Pile avek moin risk 100r2h4r5h6p
- Leve Pile Win Place ..... Zongle entre Win ek Place pu tap plin! 100r2h5wr3h6pr4h7w

Grappe
Kan ou ena plizir tiyo dan mem lecourse

100r1h5h7r2h3h5

Grappe Place
Enn tiyo perce? Grappe Place garde ou safe!

100r1h5h7r2h3h5p

Pari Exotic

Zwe plizir combinaison dan 1 sel pari ek touss kass pu sak combinaison ki rentre

Mise
N° de combinaison

Combinasion A
(Trixie - Goliath)

Tou combinaison possible (ab, ac, bc, abc)

Ex -Mise:
Rs 400 lor (a) R1H1 (b) R2H5 (c) R3H4

400r1h1r2h5r3h4A

Combinasion AS
(Patent - Lucky 255)

Tou combinaison + tou Single (a, b, c, ab, ac, bc, abc)

Ex -Mise:
Rs 400 lor (a) R1H1 (b) R2H5 (c) R3H4

400r1h1r2h5r3h4AS

Combinasion A2 - A7
(A2 - A7)

Tou combinaison X-fold (abc, abd, acd, bcd)

Ex -Mise:
Rs 400 lor (a) R1H1 (b) R2H5 (c) R3H4 (d) R4H6

400r1h1r2h5r3h4r4h6A3

Ek plizir types ankor!

Pou Plis Info: blank sms lor 8685 | 260 3777 | www.smspariaz.com | Mineurs ek kredits interdit

JACKPOT 7 | PLACEPOT

12h30 — 1 — THE HAVE MERCY PLATE - 1365M — B46

5 LAST PERF	NO.	HORSE	STABLE	JOCKEY	CHANCES	WEIGT	DRAW	EQUIP	ODDS	BEST TIME	TIME FACTOR
New	1	ONE AND ALL	A.N	B.Sooful		61.5	2	NA	650		
4-1-6-6-1	2	OPAGUE	VA	D Schwarz	✱✱	61	4	NA	520		
1-1-2-2-6	3	COLOUR OF MONEY	SM	R.Perez	✱✱	59	1	A	270		
2-3/S-3-2	4	ALPINE CHALLENGE	PFK	D.Mansour	✱✱✱	57	3	TXA	210		

JACKPOT 7 | JACKPOT 6 | PLACEPOT

13h05 — 2 — THE SPEARFIN FUND ADMINISTRATION CUP - 990M — 0-26

5 LAST PERF	NO.	HORSE	STABLE	JOCKEY	CHANCES	WEIGT	DRAW	EQUIP	ODDS	BEST TIME	TIME FACTOR
2-1-1-3-3	1	DUNZIE I	CD	B.Sooful		62	5	TNA	1000		
New	2	NOT IN DOUBT	M	R.Curatolo		62	1	S	300		
New	3	FENCING CAPTAIN	PFK	D.Mansour	✱	61	4	EA	380		
New	4	NORDIC PRINCE	VA	D Schwarz	✱✱✱	61	3	NA	450		
New	5	PAVED WITH GOLD	G.	M.Nunes	✱✱✱	61	6	HN	500		
New	6	UNSUNG HERO	PFK	K.Ramsamy	✱✱	61	2	TA	1100		

Anti-bleeding treatment: T: Twyblid, I: Infiltration

JACKPOT 7 | JACKPOT 6 | PLACEPOT

13h40 — 3 — THE SPEARFIN SOCIAL COMMITTEE CUP - 1450M — B31

5 LAST PERF	NO.	HORSE	STABLE	JOCKEY	CHANCES	WEIGT	DRAW	EQUIP	ODDS	BEST TIME	TIME FACTOR
3-1-3-5-3	1	KALGOORLIE	SM	R.Perez	✱✱✱	62	4	BT	450		
3-3-2-2-2	2	LIQUID	CD	I.Taka	✱✱	60	3	BNA	600		
3-1-2-5-4	3	OVERDOSE	AS	S.Rama		59	1	N	2500		
New	4	CUMBRE VIEJA	PFK	D.Mansour	✱✱✱	58.5	5	NA	220		
4-3-3-4-1	5	AMANDLA I	M	R.Curatolo	✱	56	2	N	310		

JACKPOT 7 | JACKPOT 6 | JACKPOT 4 | PLACEPOT

14h15 — 4 — THE SPEARFIN CORPORATE SERVICES CUP - 1500M — B41

5 LAST PERF	NO.	HORSE	STABLE	JOCKEY	CHANCES	WEIGT	DRAW	EQUIP	ODDS	BEST TIME	TIME FACTOR
New	1	MONUMENTAL	G.	M.Nunes		61	4	XN	550		
2-1-3	2	GLOBAL DOLLAR T	SM	R.Perez	✱✱✱	60.5	5	BXA	300		
New	3	SPIRIT'S UNITE	PFK	D.Mansour	✱✱	60.5	3	TNA	450		
New	4	FIREFLARE	CD	B.Sooful		60	2	BNA	1000		
1-1-2-2	5	ROYAL SOVEREIGN I	M	R.Curatolo	✱	57.5	1	N@	260		

Anti-bleeding treatment: T: Twyblid, I: Infiltration

JACKPOT 7 | JACKPOT 6 | JACKPOT 4 | PLACEPOT

14h50 — 5 — THE SPEARFIN COMPLIANCE SUPPORT CUP - 1365M — B46

5 LAST PERF	NO.	HORSE	STABLE	JOCKEY	CHANCES	WEIGT	DRAW	EQUIP	ODDS	BEST TIME	TIME FACTOR
9-5-3-3-1	1	KAROO LARK	VA	D.Bheekary		61.5	1	ST	750		
2-1-1-1-4	2	HARDFALLINGRAIN I	CD	I.Taka	*	61	5	SA	600		
New	3	WUGUG T	G.	M.Nunes	*	61	2	N	270		
1-1-1-2-1	4	FURIE NOCTURNE I	VA	D Schwarz	* * *	59	3	NA	270		
3-3-3-2-5	5	MASSIMO T	A.N	B.Ecroignard		57.5(-4)	4	XT	550		

JACKPOT 7 | JACKPOT 6 | JACKPOT 4 | PLACEPOT

15h25 — 6 — THE SPEARFIN - LA COUPE DU CENT CINQUANTENAIRE - 1365M — G3

5 LAST PERF	NO.	HORSE	STABLE	JOCKEY	CHANCES	WEIGT	DRAW	EQUIP	ODDS	BEST TIME	TIME FACTOR
2-3-1-2-1	1	WALLS OF DUBROVNIK I	VR	R.Perez	* * *	61	5	A	220		
1-2-1-3-1	2	BLESS MY PATH	CD	I.Taka	*	56	1	NA	550		
1-2-4-1-5	3	XAVION	PFK	D.Mansour	*	54	2	XA	320		
1-1-2-2-3	4	BETATHANTHEREST I	A.N	B.Sooful		53.5	3	SNA	900		
New	5	ZIL MORIS I	G.	S.Rama		53.5	4	XN	900		
2-1-2-4-5	6	CAPTAIN LANNISTER	RG	R K Chumun	*	53	6	NA	800		

Anti-bleeding treatment: T: Twyblid, I: Infiltration

JACKPOT 7 | JACKPOT 6 | JACKPOT 4 | PLACEPOT

16h00	7	THE SPEARFIN (SINGAPORE) PTE LTD CUP - 1500M									B61
5 LAST PERF	NO.	HORSE	STABLE	JOCKEY	CHANCES	WEIGT	DRAW	EQUIP	ODDS	BEST TIME	TIME FACTOR
3-1-6-5-4	1	FAVOUR I	VA	D.Bheekary		62	4	N	2000		
1-3-1-3-3	2	FREE TO WIN	VR	B.Sooful	✱✱	61.5	5	XA	470		
1-6	3	MANHATTEN CAFE	SM	R.Perez	✱✱	60	6	NA	330		
1-2	4	VAN HUNKS	CD	I.Taka	✱✱✱	59.5	2	NA	280		
1-4-5	5	SECRET GIVER I	AS	S.Rama		58	7	SN	3000		
5-5-7-5-2	6	SHAH AKBAR	VA	D Schwarz	✱	56.5	3	STA	700		
New	7	JOIN THE DOTS T	G.	M.Nunes	✱✱	56	1	N	700		

People's Tote

COMMUNIQUE

07 August 2025

Exotic Bets for Race Meeting 2

For meeting 2 (09 August 2025), the public is hereby informed that the following exotic bets will start as follows:

Saturday 09 August 2025

JACKPOT 4 — *Starts on Race 4*

JACKPOT 6 — *Starts on Race 2*

JACKPOT 7 — *Starts on Race 1*

PLACEPOT — *Starts on Race 1*

JACKPOT 8 — *NOT AVAILABLE*

For any information, kindly visit our website www.peoplestote.com or contact our customer support 260 4710

The Management

JACKPOT 7 | PLACEPOT

1 — THE HAVE MERCY PLATE

PRIX : 1er: Rs.92000 - 2e: Rs. 35000 - 3e: Rs. 17000 - 4e: Rs. 11000 .

1365 mètres — **BENCHMARK 46** — **12h30**

1 — ONE AND ALL (A. NAGADOO) [RATING 47]

h.b S.AF 4yrs by ONE WORLD - ALEXIA
Mr.Boodhoo, C.Hunkar, B.Kowlessur, S.Armoogum, D.Raojee, D.Soodoo, M. Bance, R.Soobhug

LIGNE	POIDS	JOCKEY
2	61.5	B.Sooful

NA

Palmarès: S.AF form: 6-1-1 - Won on 1200(1) || MRU form: 0-0-0

Date	Ref.	Dist. & Rat.	Jockey	Equip	Hcp	Open odds	Close odds	Ligne	600	300	150	BUT	Margin	Winner (*Second)	Finish Time	Last 600m	Rating	Piste	KG	Comments
30.03.24	-	1450	MALESELA KATJEDI	A	60	25/2	100/1	6	-	-	-	6	15.3	Legend Of Arthur	91.4	-	-	-	-	
25.04.24	-	1200	NIRVAN NASTILI	A	56	40/1	125/1	8	-	-	-	5	8	Cosmic Speed	73.93	-	-	-	-	
02.05.24	-	1450	CALVIN HABIB	A	60	20/1	40/1	7	-	-	-	6	8	Spring Tradition	90.78	-	-	-	-	
03.08.24	-	1160	PHILASANDE MXOLI	A	58	13/2	11/2	7	-	-	-	2	0.75	King Of Numbers	69.18	-	70	-	-	
29.08.24	-	1200	PHILASANDE MXOLI	A	60	9/4	1/1	7	-	-	-	1	-4	*Pursuit Of Fame	71.48	-	82	-	-	
31.10.24	-	1100	DIEGO DE GOUVEIA	A	58	6/1	14/1	5	-	-	-	6	6.75	King Of Venus	64.57	-	87	-	-	

Une nouvelle unité de 4 ans qui a brisé son maiden lors de son avant dernière sortie en AFS. Demeure à suivre.

2 — OPAGUE (V.ALLET) [RATING 46] ✱✱

h.b S.AF 8yrs by BLACK MINNALOUSHE (USA) - VAGUE (ZIM)
S.Ackbar, Mr.Bryan Tudor & Vincent Allet

LIGNE	POIDS	JOCKEY
4	61	D Schwarz

NA

Palmarès: S.AF form: 2-0-0 || MRU form: 20-6-9 - Won on 1400(1)1500(2)1600(2)1650(1)

Date	Ref.	Dist. & Rat.	Jockey	Equip	Hcp	Open odds	Close odds	Ligne	600	300	150	BUT	Margin	Winner (*Second)	Finish Time	Last 600m	Rating	Piste	KG	Comments
01.08.21	141	1500 [0-25]	S.Donohoe	N	60.5	9-10	4-5F	1	5	8	9	9	loin	Flowerscape	1.45.06	TPE	-	N2.8	465	Cardiac problems
04.09.21	198	1450 [0-25]	S.Donohoe	N	59.5	6-1	7-2	9	8	8	5	4	1.90	Free To Win	1.30.15	36.36	-	N2.8	470	Ran on
18.09.21	228	1650 [0-26]	Y.Emamdee	N	59	27-10	7-3	1	8	8	2	1	0.65	*Oxford Blue	1.41.67	36.66	-	N2.8	463	Ran on
31.10.21	307	1500 [B31]	R.Joorawon	N	59	7-2	43-10	7	7	6	4	2	1.65	The Jazz Singer	1.31.00	35.80	-	N2.8	462	Checked 200m
20.11.21	337	1650 [B31]	R.Joorawon	N	58.5	7-1	3-1	10	6	4	1	2	0.30	Eurotec	1.43.45	35.90	-	N2.8	462	Looked winner
19.12.21	397	1600 [B31]	S.Bussunt	N	59.5	13-8	5-4F	9	4	4	2	3	1.25	Gordonstoun	1.37.82	35.88	-	N2.8	457	Inquiry into run
25.06.22	54	1450 [0-26]	I.Taka	N	58	150	140	1	4	5	4	3	0.80	Promissory	1.30.97	35.98	-	N2.8	470	Not striding out
23.07.22	103	1850 [B31]	S.Bussunt	N	59.5	7-4	6-4F	7	4	3	2	2	1.60	Imperial Rage	1.56.48	36.82	-	N2.9	475	Tried best
17.09.22	218	1600 [B31]	J.Allyhosain	N	60	2-1	6-4F	2	7	5	1	1	1.80	*Talisman	1.39.49	37.30	29	N2.8	467	Ran on
15.10.22	278	1500 [B36]	J.Allyhosain	N	60.5	7-4	11-4	8	7	2	1	1	3.25	*Travelin Man	1.31.92	36.48	35	N2.8	473	Easy
12.11.22	324	1500 [B46]	S.Bussunt	N	59.5	1-1	13-10F	2	4	5	4	4	4.75	Massimo	1.30.92	35.87	43	N2.8	479	Lacked extra
11.12.22	397	1500 [B41]	I.Taka	N	59	-	-	1	1	1	1	1	3.60	*Castle Of Glass	1.31.27	35.68	43	N2.8	476	All the way
10.06.23	136	1500 [B56]	B.Sooful	N	56,5	1000	450	4	2	3	4	6	5,4	Transonic	1.32.98	36,31	47	N2.9	474	Weakened
24.06.23	1410	1600 [B46]	S.Bussunt	N	61,5	1200	1600	6	8	6	6	6	4,60	Magnum P I	1.38.46	35,64	47	N2.8	479	Improving
15.07.23	174	1500 [B46]	S.Bussunt	AN	61	-	-	2	-	-	-	R	-	-	-	-	46	N2.8	480	Scratched
30.09.23	306	1400 [B46]	D.Bheekary	AN	61	340	310	1	2	2	1	1	0.85	*Massimo	1.24.26	34.37	46	N2.7	476	Moved up 500m - good win

Reprend la compétition après une longue absence mais il se trouve dans d'excellentes dispositions. A craindre.

3 — COLOUR OF MONEY (S.MAHADIA) [RATING 42] ✱✱

h.b S.AF 6yrs by GOLD STANDARD - VELVET HUE
Mr S Mahadia, N Peeroo, R Narraidoo, S Jhugroo, Mrs C Gundiria, Mr Y Navarre-Marie, Dr Siouw Youn, P Bisnauthsing, J Veerapen, K Bahadoor

LIGNE	POIDS	JOCKEY
1	59	R.Perez

A

Palmarès: S.AF form: 7-0-2 || MRU form: 15-3-10 - Won on 1400(1)1500(2)

Date	Ref.	Dist. & Rat.	Jockey	Equip	Hcp	Open odds	Close odds	Ligne	600	300	150	BUT	Margin	Winner (*Second)	Finish Time	Last 600m	Rating	Piste	KG	Comments
26.09.22	-	1400	-	A B	57	5/1	8/1	2	-	-	-	3	3	Firu Star	83.04	-	-	-	-	
24.06.23	142	990 [B31]	S.Donohoe	AOX	59	400	400	1	3	4	4	4	3,55	Captain Cola	57.14	34,34	26	N2.8	454	O/paced
08.07.23	166	1400 [3YO]	B.Bhaugeerothee	AX	58.0	230	370	3	1	2	2	2	1,15	Alpine Challenge	1.26.59	35,51	26	N2.8	450	Outclassed
22.07.23	184	1500 [0-26]	M.De Oliveira	AX	61	335	300	9	-	2	2	2	2.00	Sonnenstrahl	1.33.57	35.98	26	N2.8	455	Beaten 100m
19.08.23	249	1500 [0-26]	M.De Oliveira	AP	61.5	350	270	9	2	1	1	2	1.55	Lock Down	1.32.56	37.73	27	N2.8	456	O/paced
02.09.23	268	1365 [B31]	M.De Oliveira	AB+Y	59.5	430	450	9	4	6	6	6	8.30	Hardfallingrain	1.22.26	36.33	28	N2.9	448	Weakening
16.09.23	288	1500 [B36]	M.De Oliveira	AOX	58	280	190	3	2	2	1	1	2.60	*Desert Illusion	1.33.20	35.60	28	N2.7	453	Moved away from field
07.10.23	323	1450 [B31]	M.De Oliveira	AX	61.5	225	190	5	3	2	2	3	0.90	Gang Leader	1.29.70	35.12	32	N2.7	449	Led - headed - came back
18.11.23	398	1365 [B36]	C.Segeon	AX	59.5	240	220	5	2	2	2	2	1.25	One Day Or Day One	1.25.12	36.86	32	N2.9	451	Slow - moved up - o/paced
16.12.23	454	1500 [B36]	I.Taka	AX	59.5	320	500	5	-	3	3	3	2.30	Williamthefighter	1.31.17	35.81	33	N2.9	447	Stayed o/paced
04.05.24	17	1400 [B36]	B.Sooful	A	59.5	280	235	2	2	2	2	2	5.65	Royal Virtue	1.27.56	37.27	33	N2.8	458	Winner too good
25.05.24	44	1400 [B36]	B.Sooful	X	59.5	160	130	3	1	1	1	1	2.35	*Al Jazeera	1.27.78	36.05	33	N2.9	455	All the way
22.06.24	88	1500 [B41]	B.Sooful	X	59.5	280	190	2	1	1	1	1	1.20	*Royal Monarch	1.34.28	36.01	38	N2.9	457	Start to finish
13.07.24	116	1400 [B41]	B.Sooful	X	61.5	220	350	1	3	4	2	2	3.20	Master Keeku	1.25.23	36.35	42	N2.8	456	No match against winner
10.08.24	153	1500 [B41]	M.Ribeiro	X	61.5	200	210	1	3	4	4	2	0.50	Arnica Montana	1.33.39	36.77	42	N2.8	459	O/paced finish
06.10.24	247	1500 [B46]	S.Donohoe	X	59	400	500	8	-	-	-	8	10.85	High Key	1.32.68	39.01	42	N2.8	453	Cut into both hind legs

Sa dernière sortie 2024 doit être mise aux oubliettes car il s'était blessé en course. Forme bonne, a sa chance.

4	ALPINE CHALLENGE (P. FOO KUNE) [RATING 38] ✱✱✱ h.b S.AF 6yrs by WHAT A WINTER - DISTANCE DONE (USA) Mr & Mrs Paul,Joey,Bryan Foo-Kune	TXA	LIGNE	POIDS	JOCKEY
			3	57	D.Mansour

Palmarès: S.AF form: 5-1-3 - Won on 1000(1) || MRU form: 4-4-0 - Won on 990(1)1365(1)1400(1)1600(1)

21.02.22	-	1000	-	A	60.0	25/7	50/7	1	-	-	-	1	-3.25	*Winning Single	59.44	-	-	-	-	
22.04.22	-	1200	-	A	60.0	14/10	18/10	2	-	-	-	4	4.25	Cliff Top	70.17	-	-	-	-	
05.06.22	-	1200	-	A	58.0	8/1	14/1	3	-	-	-	7	6.45	Charles Dickens	73.67	-	-	-	-	
21.06.22	-	1000	-	A	58.0	8/1	13/2	7	-	-	-	3	1.75	Tchaikovsky	60.93	-	-	-	-	
04.07.22	-	1000	-	A	60.0	33/20	28/10	1	-	-	-	4	1.90	Le Mans	61.01	-	-	-	-	
10.06.23	134	990 [B31]	B.Sooful	ANX	58	280	320	7	4	3	1	1	0,75	*Captainofthesea	56,46	33,90	25	N2.9	479	Ran on
08.07.23	166	1400 [3YO]	M.De Oliveira	ANX	58.0	125	115	1	2	1	1	1	1,15	*Colour Of Money	1.26.41	35,20	29	N2.8	483	Too easy
29.07.23	195	1600 [3Y]	M.De Oliveira	ANX	58	125	125	1	1	1	1	1	2.90	*Tomorrow's Vision	1.39.31	35.70	30	N2.8	492	Held on
04.11.23	368	1365 [B31]	M.De Oliveira	ANX	60.5	190	140	2	1	1	1	1	5.15	*Katzenthal	1.22.15	36.14	30	N2.8	487	Led - easy win - too good

Sujet de bonne valeur qui est invaincu en quatre sorties sur notre turf. Est un coursier maniable, 5 à la suite !

L'ANALYSE

Alpine Challenge

Âgé de six ans maintenant, l'excellent coursier de l'établissement Foo Kune retrouve la compétition après une longue absence. Ce fils de What A Winter et Social Distance Done est invaincu en quatre courses disputées depuis qu'il évolue sur notre turf. Il a bénéficié d'une longue et soigneuse préparation sous la férule de l'entraîneur Carl Hewitson et semble fin prêt pour ses débuts cette saison. Il semble bien placé pour viser une 5e victoire consécutive au Champ de Mars. Opague, de son côté, s'est distingué de fort belle manière à l'heure des galops et il devrait faire sentir sa présence lors de l'emballage final. Colour Of Money quant à lui, a pleinement bénéficié de l'intersaison et il se trouve dans de bonnes dispositions en ce début de saison. Avec sa ligne en or, il demeure un sérieux candidat pour la gagne.

PLACE	BEST TIME	OUTSIDER
OPAGUE	ONE AND ALL	COLOUR OF MONEY
	OPAGUE	
	COLOUR OF MONEY	

DEVINEZ LES TOP 3

SMS PARIAZ
Pariaz péna létalaz
Pou plis info:
www.smspariaz.com
260 3777
Blank SMS: 8685
Communiqué
Pari WIN
KAN OU ENA ENN BANKER !
Pu zwé Rs 100 Pari Win lor
Race N°1 Horse N°4, avoy: 100r1h4 lor 8685
18

1	STATISTIQUES 2025												
	LES LIGNES GAGNANTES												
	LIGNES	1	2	3	4	5	6	7	8	9	10	11	12
	COURSE 1	0	0	1	0	0	0	0	0	0	0	0	0

GALLOPS for Race 1 [Saturday, 09 August]

	JOCKEY	DATE	SPLIT TIME 200P	2400P	2200P	600M	400M	200M	Equip.	Commentaires
1	ONE AND ALL									
	B. ECROIGNARD	15.07.25	14.43	13.65	12.75	40.83	26.40	12.75	N	Retenu
	B. ECROIGNARD	18.07.25	13.76	-	-	36.01	25.00	13.76	N	Acc encie Good Council G.Piste
	B. ECROIGNARD	25.07.25	12.19	11.93	11.88	36.00	23.81	11.88	D	Leg Acc
	B. ECROIGNARD	29.07.25	12.83	11.90	12.21	36.94	24.11	12.21	N	Acc
2	OPAGUE									
	D. BHEEKARY	15.07.25	12.18	12.10	11.92	36.20	24.02	11.92		Leg Acc
	D. BHEEKARY	18.07.25	12.22	11.80	11.99	36.01	23.79	11.99		Leg Acc encie Furie Nocturne
	D. BHEEKARY	22.07.25	12.27	11.60	12.00	35.87	23.60	12.00		Leg Acc encie Favour
	D. BHEEKARY	25.07.25	12.05	11.09	11.06	34.20	22.15	11.06		Lib
3	COLOUR OF MONEY									
	N. OODITH	19.07.25	12.87	12.35	12.74	37.96	25.09	12.74		Leg Acc encie Lunafacation
	N. OODITH	22.07.25	14.44	10.81	13.37	38.62	24.18	13.37		Acc
	N. OODITH	25.07.25	13.39	12.63	12.61	38.63	25.24	12.61		Lib
	N. OODITH	29.07.25	12.05	14.68	13.15	39.88	27.83	13.15		Leg Acc encie Manhatten Cafe
4	ALPINE CHALLENGE									
	K. RAMSAMY	12.07.25	11.75	11.92	12.56	-	-	12.56		Leg Acc encie San Andreas
	D. MANSOUR	16.07.25	12.55	11.20	11.53	35.28	22.73	11.53		Lib
	D. MANSOUR	19.07.25	11.93	12.94	13.38	38.25	26.32	13.38		Lib
	K. RAMSAMY	30.07.25	11.48	11.79	13.46	36.73	25.25	13.46		Lib

2

STATISTIQUES 2025												
LES LIGNES GAGNANTES												
LIGNES	1	2	3	4	5	6	7	8	9	10	11	12
COURSE 2	0	1	0	0	0	0	0	0	0	0	0	0

GALLOPS for Race 2 [Saturday, 09 August]

	JOCKEY	DATE	SPLIT TIME 200P	2400P	2200P	600M	400M	200M	Equip.	Commentaires
1	DUNZIE									
	B. SOOFUL	12.07.25	12.82	12.64	12.06	-	-	12.06	N	Lib
	B. SOOFUL	16.07.25	12.67	11.99	11.63	36.29	23.62	11.63		Leg Acc
	G. VEERAPPEN	25.07.25	12.89	12.23	12.42	37.54	24.65	12.42	N	Lib
	G. VEERAPPEN	30.07.25	13.11	12.12	12.76	37.99	24.88	12.76	N	Lib
2	NOT IN DOUBT									
	Y. APPOU	18.07.25	12.64	11.39	13.00	37.03	24.39	13.00	N	Leg Acc
	Y. APPOU	22.07.25	13.80	12.58	12.52	38.90	25.10	12.52	N	Lib
	Y. APPOU	25.07.25	11.75	12.57	13.54	37.86	26.11	13.54	S	Leg Acc
	R. CURATOLO	29.07.25	12.50	12.33	13.09	37.92	25.42	13.09	S	Leg Acc
3	FENCING CAPTAIN									
	N. TEEHA	16.07.25	11.10	11.02	11.67	33.79	22.69	11.02	SN	Leg Acc
	D. MANSOUR	19.07.25	11.88	13.27	13.61	38.76	26.88	13.61	S	Leg Acc
	N. TEEHA	22.07.25	13.55	12.50	13.90	39.95	26.40	13.90	M	Lib
	N. TEEHA	30.07.25	13.18	10.73	13.32	37.23	24.05	13.32		Lib
4	NORDIC PRINCE									
	D. JEAN	18.07.25	12.20	11.73	12.64	36.57	24.37	12.64	N	Lib
	D. JEAN	22.07.25	13.93	-	-	35.12	25.18	13.93	B	Acc
	D. JEAN	25.07.25	12.43	12.51	-	39.85	24.94	12.51	N	Lib
	D. SCHWARZ	29.07.25	13.38	-	-	-	-	13.38	N	Lib
5	PAVED WITH GOLD									
	M. NUNES	15.07.25	11.82	12.57	-	36.45	24.39	12.57	N	Leg Acc b.a.b Crescent
	M. NUNES	18.07.25	13.53	-	-	35.72	25.08	13.53	N	Lib
	M. NUNES	22.07.25	12.65	13.24	13.80	39.69	27.04	13.80	N	Lib
	J. SOPHIE	29.07.25	12.96	-	-	41.49	28.24	12.96	N	En main
6	UNSUNG HERO									
	K. RAMSAMY	16.07.25	13.55	11.53	11.27	36.35	22.80	11.27	N	Leg Acc b.a.b Summer Snow
	K. RAMSAMY	19.07.25	13.17	11.54	13.18	37.89	24.72	13.18		Lib
	K. RAMSAMY	22.07.25	12.98	13.30	14.40	40.68	27.70	14.40		Leg Acc
	K. RAMSAMY	30.07.25	12.05	12.93	13.87	38.85	26.80	13.87		Lib

Communiqué

SMS PARIAZ FOOTBALL

POU GAGNE FIXTURES FOOTBALL PAR SMS, AVOY

F lor 8685

Minimum six kredits intendis

Pou Plis Info :

260 3777

www.smspariaz.com

Blank sms lor 8685

JACKPOT 7 | JACKPOT 6 | PLACEPOT

2 — THE SPEARFIN FUND ADMINISTRATION CUP

PRIX : 1er: Rs.73000 - 2e: Rs. 30000 - 3e: Rs. 15000 - 4e: Rs. 8000 .

13h05 | **990 mètres** | **RATING 0-26**

1 — DUNZIE (C.DABY) [RATING 28]

j.b S.AF 11yrs by KAHAL (GB) - VENETIAN LADY
Mrs K Daby, Mr V Balrup, A.Seesurrun,R.Beegoo

TNA | LIGNE 5 | POIDS 62 | JOCKEY B.Sooful

Palmarès: S.AF form: 13-2-7 - Won on 1000(1)1200(1) || MRU form: 35-5-18 - Won on 990(3)1365(2)

Date	Ref.	Dist. & Rat.	Jockey	Equip	Hcp	Open odds	Close odds	Ligne	600	300	150	BUT	Margin	Winner (*Second)	Finish Time	Last 600m	Rating	Piste	KG	Comments
11.12.22	391	1365 [B31]	I.Taka	TAN	56.5	-	-	5	1	1	1	1	2.40	*King Of Colts	1.21.71	35.43	28	N2.8	514	Kept going
08.07.23	163	990 [B36]	B.Sooful	ANT	58.5	610	1200	8	4	4	4	3	3,90	Captain Mike	55,62	33,55	31	N2.8	520	Wide early
29.07.23	193	1400 [B31]	B.Sooful	ANT	61	630	900	3	1	1	2	2	0.55	Straight	1.24.90	36.75	31	N2.8	513	Good run
26.08.23	252	990 [0-25]	I.Taka	ANT	61.5	280	245	4	2	1	1	1	0.50	*Royal Virtue	56.64	34.24	26	N2.8	510	Held on
01.10.23	317	1365 [B31]	I.Taka	ANT	60	400	230	6	2	1	1	1	1.20	*Siege Ram	1.22.33	36.49	29	N2.7	508	O/off - impressive win
24.08.24	178	990 [B31]	B.Sooful	ANT	59.5	650	260	1	1	1	1	3	0.55	Royal Italian	56.60	34.51	28	N2.8	507	Led - tried to hold on - failed
14.09.24	204	990 [B31]	B.Sooful	ANT	59.5	330	900	4	2	2	3	3	1.50	Broadway Alley	56.82	34.71	28	N2.8	509	O/paced run

La jument de 11 ans, très consistante dans ses efforts, n'aura pas la tâche facile dans ce lot.

2 — NOT IN DOUBT (S.MOOTIEN) [RATING 28]

h.a S.AF 6yrs by TIME THIEF (AUS) - NO DOUBT
Messrs V.Koomaren, S.Naidu, S.Mootien

S | LIGNE 1 | POIDS 62 | JOCKEY R.Curatolo

Palmarès: S.AF form: 11-0-5 || MRU form: 0-0-0

Date	Ref.	Dist. & Rat.	Jockey	Equip	Hcp	Open odds	Close odds	Ligne	600	300	150	BUT	Margin	Winner (*Second)	Finish Time	Last 600m	Rating	Piste	KG	Comments
08.06.22	-	1000	S'MANGA KHUMALO	A	60	4/1	11/2	5	-	-	-	5	8	Iconic Destination	59.69	-	-	-	-	
23.07.22	-	1000	JABU JACOBS	A B	57	9/2	11/2	2	-	-	-	3	1.75	King Mo	63	-	-	-	-	
07.09.22	-	1250	OSWALD NOACH	A	58	11/2	9/2	4	-	-	-	3	7.5	Tough Terrain	75.8	-	80	-	-	
20.09.22	-	1000	CRAIG ZACKEY	A B	56.5	8/1	20/1	5	-	-	-	8	7.05	Bluff On Bluff	58.71	-	80	-	-	
12.11.22	-	1000	CORNE ORFFER	A B	59	11/2	17/2	6	-	-	-	5	1.8	Charlie Malone	58.84	-	77	-	-	
27.11.22	-	1000	LUNGISANI GELEDU	A B	61	8/1	9/2	1	-	-	-	7	6.55	Future Turn	61.55	-	73	-	-	
03.01.23	-	1400	SEAN VEALE	A	53.5	8/1	14/1	5	-	-	-	6	7.75	Master Point	88.35	-	70	-	-	

A été soigneusement préparé par son entourage. Influencera le déroulement de la course.

3 — FENCING CAPTAIN (P. FOO KUNE) [RATING 26] ✱

h.b S.AF 4yrs by CAPTAIN OF ALL - ARIKARA
Mr & Mrs Paul,Joey,Bryan Foo-Kune, Mr&Mrs Kessen Ramalingum

EA | LIGNE 4 | POIDS 61 | JOCKEY D.Mansour

Palmarès: S.AF form: 8-0-5 || MRU form: 0-0-0

Date	Ref.	Dist. & Rat.	Jockey	Equip	Hcp	Open odds	Close odds	Ligne	600	300	150	BUT	Margin	Winner (*Second)	Finish Time	Last 600m	Rating	Piste	KG	Comments
25.07.24	-	1000	KEANEN STEYN	A	60	14/1	25/1	8	-	-	-	3	1.75	Walk With Me	59.46	-	-	-	-	
23.08.24	-	1000	KEANEN STEYN	A	58	28/10	5/1	5	-	-	-	4	2.3	Across The Bow	58.92	-	-	-	-	
31.08.24	-	1000	MZWANDILE MJOKWA	A	60	7/2	33/20	2	-	-	-	2	0.3	Dawn Till Dusk	60.44	-	-	-	-	
10.09.24	-	1000	RICHARD FOURIE	A	58	91/100	4/10	3	-	-	-	2	0.3	Peregrine Falcon	59.69	-	80	-	-	
05.10.24	-	1000	RICHARD FOURIE	A	59	28/10	14/10	2	-	-	-	3	1.7	Bagatelle Flash	58.59	-	84	-	-	
02.11.24	-	1000	CORNE ORFFER	A	59	28/10	18/10	2	-	-	-	6	2.9	Elizabedi Gold	58.47	-	83	-	-	
04.12.24	-	1000	WILLIAM BAMBISO	A	62	33/20	4/1	8	-	-	-	5	4.45	Elsinore	60.58	-	80	-	-	

Possède beaucoup de galops sous les sabots. Tactiquement jouable.

4 — NORDIC PRINCE (V.ALLET) [RATING 26] ✱✱✱

h.b S.AF 4yrs by LEGISLATE - NORDIC LIGHT
Mr Druvnath Damry

NA | LIGNE 3 | POIDS 61 | JOCKEY D Schwarz

Palmarès: S.AF form: 10-0-2 || MRU form: 0-0-0

Date	Ref.	Dist. & Rat.	Jockey	Equip	Hcp	Open odds	Close odds	Ligne	600	300	150	BUT	Margin	Winner (*Second)	Finish Time	Last 600m	Rating	Piste	KG	Comments
02.06.24	-	1400	ROBERT KHATHI	A	60	50/1	125/1	4	-	-	-	5	7.15	Powerandtheglory	90.48	-	-	-	-	
06.09.24	-	1600	PHILASANDE MXOLI	A	57	11/2	8/1	5	-	-	-	6	10.25	Jack In The Green	98.48	-	79	-	-	
08.10.24	-	1250	ATHANDIWE MGUDLWA	A	56	20/1	50/1	5	-	-	-	6	6.5	Firingonallengines	76.86	-	79	-	-	
26.10.24	-	1250	DENIS SCHWARZ	A	57	16/1	25/1	5	-	-	-	7	8.2	King Viserys	76.56	-	74	-	-	
23.11.24	-	1600	ASHTON ARRIES	A	53.5	33/1	25/1	9	-	-	-	8	14	Beer With The Boys	101.04	-	69	-	-	
11.12.24	-	1400	ASHTON ARRIES	A	53	25/1	33/1	5	-	-	-	2	2.75	Masterofthedesert	86.76	-	65	-	-	
28.12.24	-	1400	ASHTON ARRIES	A	60	14/1	40/1	4	-	-	-	3	2.8	My Archangel	87.13	-	68	-	-	

Est dans une superbe forme. A réalisé un barrier trial avec aisance le mois dernier. Strong contender !

5 — PAVED WITH GOLD (GUJADHUR) [RATING 26] ✱✱✱

c.b S.AF 4yrs by PATHFORK (USA) - MOTHER'S EYES
Mr & Mrs Rampatee Gujadhur, Dr & Mrs H Kumar Gujadhur, Mr & Mrs T Mukund Gujadhur, Mr.Nikhil Gujadhur

HN | LIGNE 6 | POIDS 61 | JOCKEY M.Nunes

Palmarès: S.AF form: 3-0-3 || MRU form: 0-0-0

Date	Ref.	Dist. & Rat.	Jockey	Equip	Hcp	Open odds	Close odds	Ligne	600	300	150	BUT	Margin	Winner (*Second)	Finish Time	Last 600m	Rating	Piste	KG	Comments
06.11.24	-	1200	SERINO MOODLEY	A	59	33/10	14/1	3	-	-	-	3	8.9	Mc Dazzler	71.14	-	-	-	-	
17.11.24	-	1200	CRAIG ZACKEY	A	59	7/2	7/1	3	-	-	-	2	1.2	Whereverilaymyhat	72.7	-	-	-	-	
15.12.24	-	1200	CRAIG ZACKEY	A	60	87/100	2/1	6	-	-	-	2	1	Agrado	70.4	-	-	-	-	

Semble fin prêt pour ses débuts. Avec un train lancé, il faudra compter avec lui !

6	UNSUNG HERO (P. FOO KUNE) [RATING 26] ✱✱ h.b S.AF 4yrs by MASTER OF MY FATE - VARNILLA SKY Mr & Mrs Paul,Joey & Bryan Foo-Kune, Mr & Mrs Kessen Ramalingum	TA	LIGNE	POIDS	JOCKEY
			2	61	K.Ramsamy

Palmarès: S.AF form: 8-0-3 || MRU form: 0-0-0

02.04.24	-	1200	SEAN VEALE	A	60	5/1	17/2	9	-	-	-	6	8.5	Rama Forcesa	75.03	-	-	-	-	
18.05.24	-	1200	MPUMELELO MJOKA	A	60	16/1	66/1	4	-	-	-	5	4.1	Bank Street	72.62	-	-	-	-	
01.08.24	-	1400	CORNE ORFFER	A	60	5/1	7/1	6	-	-	-	10	23.9	Stated	92.01	-	-	-	-	
10.09.24	-	1250	SEAN VEALE	A B	58	17/2	16/1	10	-	-	-	2	1.25	Twentytwentyvision	76.53	-	80	-	-	
08.10.24	-	1250	SEAN VEALE	A B	57.5	9/2	9/2	1	-	-	-	5	6.1	Firingonallengines	76.79	-	82	-	-	
05.11.24	-	1200	SEAN VEALE	A B	60	10/1	25/1	4	-	-	-	2	2.5	Golden Destiny	73.6	-	80	-	-	
02.08.25	18	1365 [B31]	K.Ramsamy	NTA	58.5	-	-	2	-	-	-	-	-	-		-	26	N2.8	467	Scratched

A donné entière satisfaction lors de ses workouts. A ne pas écarter des sélections. Chances d'outsider.

L'ANALYSE

Nordic Prince

Affichant une forme étincelante à l'entraînement, Nordic Prince se présente comme le favori sur papier de cette course. Produit de Legislate et Nordic Light, l'élève de l'écurie Allet a tapé dans l'?il de par ses excellentes prestations à l'entraînement. Avec sa 3e ligne, il sera dans le 'box seat' et terminera fort en fin de course. Unsung Hero, de l'entraînement Hewitson a été entraîné méthodiquement pour ses débuts. Il se trouve dans une plaisante condition physique et ne doit pas être éliminé hâtivement. Paved With Gold, qui s'est placé lors de ses trois participations en Afrique du Sud, sera un 'big runner' s'il arrive à 'settle' en course. Il a tous les moyens de taquiner le favori dans ce petit champ. Pour conclure, Fencing Captain, pur sprinter, possède une bonne pointe de vitesse initiale et tentera un coup tactique aux avant-postes.

PLACE	BEST TIME	OUTSIDER
PAVED WITH GOLD	DUNZIE	UNSUNG HERO
FENCING CAPTAIN	NOT IN DOUBT	
	FENCING CAPTAIN	

DEVINEZ LES TOP 3

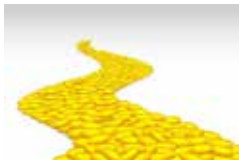

JACKPOT 7 | JACKPOT 6 | PLACEPOT

3 — THE SPEARFIN SOCIAL COMMITTEE CUP

PRIX : 1er: Rs.77000 - 2e: Rs. 32000 - 3e: Rs. 16000 - 4e: Rs. 9000.

13h40 | **1450 mètres** | **BENCHMARK 31**

1 — KALGOORLIE (S.MAHADIA) [RATING 33] ✱✱✱

h.b S.AF 9yrs by VAR (USA) - KATHERINE
Mr H. Khan Taher, M.Khan Taher, F Khan Taher, S Khan Taher

LIGNE	POIDS	JOCKEY
4	62	R.Perez

BT

Palmarès: S.AF form: 3-1-0 - Won on 1200(1) || MRU form: 31-5-24 - Won on 1450(2)1500(3)

Date	Ref.	Dist. & Rat.	Jockey	Equip	Hcp	Open odds	Close odds	Ligne	600	300	150	BUT	Margin	Winner (*Second)	Finish Time	Last 600m	Rating	Piste	KG	Comments
30.10.22	307	1365 [B36]	S.Bussunt	BN	60	9-1	9-1	8	8	7	7	5	5.00	Double Games	1.23.78	35.52	34	N2.8	446	No show
26.11.22	352	1365 [B36]	S.Bussunt	BN	60	47-10	37-10	4	4	4	2	3	1.40	Crazy Charlie	1.23.35	37.48	34	N2.8	445	No extra
10.12.22	387	1400 [B36]	B.Bhaugeerothee	BN	60.5	52-10	13-2	4	4	4	3	2	1.15	Travelin Man	1.25.21	35.56	35	N2.8	448	Ran on
01.04.23	37	1365 [B31]	I.Taka	ABN	60	310	320	5	2	2	3	4	4,65	Flowerscape	1.24.31	36,61	32	N4.15	450	Weakened 100m
30.04.23	78	1450 [B31]	S.Donohoe	ABN	61	550	430	5	5	4	3	3	4	Instinctive Power	1.31.30	35,91	31	N2.8	450	O/paced
03.06.23	124	1500 [B31]	B.Bhaugeerothee	AO	61	700	800	7	6	6	5	4	4,80	Secret Circle	1.33.49	35,32	31	N2.8	443	Lacked finish
01.07.23	154	1400 [B31]	B.Bhaugeerothee	AB+N	60.5	800	1600	7	7	6	2	2	0,30	Sand Path	1.25.03	34,93	30	N2.8	445	Improving
22.07.23	182	1600 [B31]	M.De Oliveira	ABN	60.5	370	380	6	-	5	3	3	7.25	Giggin	1.40.61	36.00	30	N2.8	447	Outclassed
19.08.23	243	1365 [0-25]	M.De Oliveira	ABN	61.5	360	310	3	4	4	3	3	4.95	Orange Red	1.23.24	36.41	26	N2.8	441	O/paced finish
03.09.23	272	1500 [0-25]	M.De Oliveira	ABT1	61	240	255	6	2	1	1	1	1.55	*Senor Don	1.32.42	34.84	25	N2.8	444	Kept finding
21.10.23	347	1500 [B31]	B.Bhaugeerothee	ABT	60	350	475	8	5	3	1	1	1.05	*Travelin Man	1.32.67	35.82	29	N2.8	446	Kept finding more wide - bled
18.05.24	37	1365 [B36]	B.Bhaugeerothee	BT	59.5	370	450	1	3	2	2	3	2.60	Master Keeku	1.23.40	36.61	33	N2.8	454	Box seat - o/paced finish
01.06.24	53	1500 [B36]	B.Bhaugeerothee	BT	59.5	300	220	4	2	2	1	1	0.10	*Masterful Guy	1.34.49	36.1	33	N2.8	450	Kept finding at finish
06.07.24	107	1400 [B36]	B.Bhaugeerothee	BT	61	300	300	3	3	2	2	3	1.55	Bella Fiorino	1.26.28	36.31	36	N2.8	444	Lacked strong kick
27.07.24	138	1450 [B41]	B.Bhaugeerothee	B	59	550	650	2	4	4	5	5	Loin	Spotted Pearl	1.29.01	TPE	37	N2.8	447	Badly eased 450m
06.10.24	246	1500 [B31]	A.Keeley	B	62	820	1600	4	-	-	-	3	3.35	Seattle West	1.31.83	37.18	33	N2.8	444	Running on well f/straight

Sujet très régulier qui devrait bien figurer dans ce lot.

2 — LIQUID (C.DABY) [RATING 29] ✱✱

h.b S.AF 8yrs by SOFT FALLING RAIN - PASADORA FIZZ (ARG)
Mrs K Daby,B.M Auckburally, A.Bhundhoo,T.Ackbar, Mr S.M.Johally

LIGNE	POIDS	JOCKEY
3	60	I.Taka

BNA

Palmarès: S.AF form: 3-1-0 - Won on 1000(1) || MRU form: 15-0-12

Date	Ref.	Dist. & Rat.	Jockey	Equip	Hcp	Open odds	Close odds	Ligne	600	300	150	BUT	Margin	Winner (*Second)	Finish Time	Last 600m	Rating	Piste	KG	Comments
23.10.21	283	990 [B41]	P.C Orffer	ND	61	9-1	9-2	3	6	6	5	5	2.90	Bye Bye Rocket	57.09	33.86	-	N2.8	456	Will improve
20.11.21	333	1400 [B41]	P.C Orffer	ND	61	11-1	11-1	5	4	6	5	4	6.55	Thomas Henry	1.26.59	37.68	-	N2.8	452	Will improve
11.12.21	374	1365 [B41]	P.C Orffer	ND	59.5	1-1	13-1	6	4	4	2	3	5.15	Emblem Of Hope	1.22.76	35.68	-	N2.8	452	O/paced
11.06.22	28	1400 [B41]	R.Joorawon	NX	60	-	37-10	3	4	4	3	3	0.46	Grand Vision	1.25.36	35.56	-	N2.8	465	Wide h/straight
30.07.22	115	1400 [B41]	R.Joorawon	NX	59.5	7-2	7-4JF	3	5	6	6	4	2.96	Courtroom Magic	1.25.64	35.19	38	N3.2	456	Lame
15.10.22	274	1400 [B41]	A. Andrews	NX	59.5	4-2	6-1	3	4	4	6	5	2.90	Ron's Joy	1.26.78	35.50	38	N2.8	463	Shifted out
12.11.22	327	1365 [B41]	B.Sooful	XN	59.5	11-1	-	-	-	-	-	-	-	-	-	-	38	N2.8	453	Scratched
27.11.22	362	1400 [B41]	B.Sooful	S	59.5	6-1	6-1	5	4	5	4	4	1.98	Double Games	1.25.73	36.44	38	N2.8	450	Lame
24.06.23	149	1500 [B36]	I.Taka	AS	58	550	500	4	7	7	6	5	4,90	Secret Circle	1.32.81	35,30	33	N2.8	459	Needed run
15.07.23	178	1500 [B31]	B.Sooful	AS	61.5	575	600	2	6	7	-	3	7.10	Betathantherest	1.31.34	35.98	32	N2.8	456	Far 3rd
03.09.23	273	1500 [B31]	I.Taka	AS	61.5	750	600	4	2	2	2	2	4.10	Superior Force	1.31.37	35.69	32	N2.8	463	Winner too good
16.09.23	288	1500 [B36]	I.Taka	AS	60	230	225	4	3	3	3	3	3.10	Colour Of Money	1.33.69	35.82	32	N2.7	456	O/paced - lame
21.10.23	347	1500 [B31]	I.Taka	AB1N	61.5	400	230	2	4	5	4	3	1.75	Kalgoorlie	1.32.97	36.37	32	N2.8	460	Blinkered - o/paced run
16.12.23	457	1650 [B31]	M.Collomb	ABN	63.5	600	400	6	-	2	2	2	3.85	Royal Virtue	1.41.22	36.88	32	N2.9	462	Raced o/paced in 2nd
01.09.24	198	1400 [B31]	B.Sooful	ABN	60	450	300	2	3	3	2	2	1.05	Master Point	1.25.00	36.03	29	N2.8	459	Put up good challenge
22.09.24	222	1850 [B31]	B.Sooful	ABN	60	350	650	1	-	1	2	2	4.40	In With A Chance	1.56.29	36.24	29	N2.8	461	Stayed o/paced

Retrouve toujours plus fort que lui. A suivre cette saison. Outsider's chance.

3 — OVERDOSE (A.SEWDYAL) [RATING 27]

h.a S.AF 11yrs by ALL TOO HARD (AUS) - GAYIKA (AUS)
Mr. Amar Sewdyal, Mr&Mrs Kevin Boodhoo, Mr.N.Hossenbocus, N Ramlackhan

LIGNE	POIDS	JOCKEY
1	59	S.Rama

N

Palmarès: S.AF form: 7-1-1 - Won on 2400(1) || MRU form: 58-10-26 - Won on 1600(2)1650(2)1850(6)

Date	Ref.	Dist. & Rat.	Jockey	Equip	Hcp	Open odds	Close odds	Ligne	600	300	150	BUT	Margin	Winner (*Second)	Finish Time	Last 600m	Rating	Piste	KG	Comments
27.11.22	361	1600 [B31]	M.Sonaram	N	59.5	4-1	4-1	5	6	7	6	6	4.45	Happy And Glorious	1.39.52	36.94	32	N2.8	439	Not dangerous
17.12.22	405	1500 [B31]	J. Da Silva	N	61.5	-	-	2	-	-	-	3	2.80	Syds Liason	1.31.27	-	32	N2.8	437	Good effort
13.05.23	98	1400 [B31]	S.Rama	N	59	1800	8000	2	10	10	10	10	Loin	Moroccan Retreat	1.43.27	TPE	27	N2.8	433	Saddle slipped
27.05.23	111	1600 [0-26]	S.Donohoe	N	61,5	350	420	5	4	4	2	2	1,05	Wilde World	1.43.19	37,21	27	N3.1	433	Obj. dismissed
24.06.23	144	1850 [0-25]	N.Batchameah	N	60,5	350	330	6	5	5	4	3	10,55	Giggin	1.55.63	37,21	27	N2.8	438	Disappointing
15.07.23	171	1600 [0-25]	S.Rama	AB+N	61.5	600	750	4	5	5	-	3	6.60	Spotted Pearl	1.39.33	37.31	26	N2.8	447	Catching up
12.08.23	221	1850 [0-20]	S.Rama	ANO	61.5	255	160	2	3	3	1	1	4.00	*The Hitman	1.56.16	37.05	21	N2.8	443	Easy
03.09.23	271	1850 [0-26]	S.Rama	AN	61	350	500	11	6	5	2	1	1.00	*Tomorrow's Vision	1.55.48	36.84	26	N2.8	448	Ran on
21.10.23	347	1500 [B31]	B. Deenath	ANP	59	2000	1500	1	3	4	5	5	4.65	Kalgoorlie	1.33.46	37.05	30	N2.8	443	Fair run - needs longer
16.12.23	456	1850 [B46]	S.Rama	N	53	1600	2000	3	-	4	6	6	9.80	Stageworld	1.56.35	37.78	30	N2.9	441	Field too strong
04.05.24	17	1400 [B36]	S.Rama	N	58	1400	3500	1	3	3	4	4	7.85	Royal Virtue	1.27.96	37.57	30	N2.8	443	Needed run
18.05.24	33	1450 [B31]	S.Rama	N	60	370	500	1	2	2	3	3	6.10	Charlie Squadron	1.31.43	38.16	28	N2.8	440	Moved up 800m - no finish
01.06.24	58	1600 [B31]	S.Rama	N	59.5	250	230	2	1	1	1	1	0.85	*Liverpool Champ	1.43.54	36.77	28	N2.8	444	Tactical win
06.07.24	103	1850 [B31]	S.Rama	N	61.5	260	260	4	2	2	2	2	1.05	Bellagio King	2.01.39	36.07	32	N2.8	446	Hit font 300m - good run
01.09.24	197	1600 [0-26]	M.Sonaram	N	61.5	500	770	7	6	6	5	5	6.80	Skating On Ice	1.41.10	35.80	27	N2.8	448	Below expectations
22.09.24	222	1850 [B31]	R Kulloo	N	55	1100	950	5	-	4	4	4	Loin	In With A Chance	1.57.86	TPE	27	N2.8	447	Poor final 400m

Distance trop courte.

4 CUMBRE VIEJA (P. FOO KUNE) [RATING 26] ✱✱✱

h.b S.AF 4yrs by ERUPT (IRE) - CIRCLE IN THE SAND
Mr & Mrs Paul,Joey,Bryan Foo-Kune, Mr&Mrs Kessen Ramalingum

NA	LIGNE	POIDS	JOCKEY
	5	58.5	D.Mansour

Palmarès: S.AF form: 8-0-7 || MRU form: 0-0-0

02.04.24	-	1200	OSWALD NOACH	A	60	40/1	40/1	4	-	-	-	4	3.75	Rama Forcesa	74.26	-	-	-	-
18.05.24	-	1200	OSWALD NOACH	A	60	5/1	8/1	3	-	-	-	3	3.3	Eight On Eighteen	72.15	-	-	-	-
02.06.24	-	1200	OSWALD NOACH	A	60	11/2	8/1	8	-	-	-	3	0.9	Air Raid	74.31	-	-	-	-
22.06.24	-	1400	OSWALD NOACH	A	60	7/1	5/1	9	-	-	-	2	1.25	Sail The Seas	90.96	-	-	-	-
24.07.24	-	1600	ASHTON ARRIES	A	60	33/10	5/2	8	-	-	-	2	1.25	Sound Of The Sea	101.62	-	-	-	-
17.08.24	-	1400	SEAN VEALE	A B	57	2/1	13/10	8	-	-	-	2	2.25	Plus Four	86.2	-	86	-	-
07.09.24	-	1400	RICHARD FOURIE	A B	57	72/100	1/3	4	-	-	-	4	3.75	Givethatmanabells	87.69	-	86	-	-
05.10.24	-	1250	GRANT VAN NIEKERK	A B	60	5/2	9/4	1	-	-	-	6	3.85	Sir Korski	76.36	-	86	-	-

A tapé dans l'oeil lors de ses galops matinaux. Cheval versatile. Possède une chance de premier ordre

5 AMANDLA (S.MOOTIEN) [RATING 21] ✱

h.b S.AF 9yrs by NOBLE TUNE (USA) - EFISTFULL
K.Jukhoop, D.Motah, K. Seeruttun, D.Appadoo, S Doolsnah, G.Goolaub, N.Mukoond, S.Mootien

N	LIGNE	POIDS	JOCKEY
	2	56	R.Curatolo

Palmarès: S.AF form: 5-0-0 || MRU form: 28-5-15 - Won on 1400(2)1500(1)1600(1)1650(1)

30.10.21	293	1500 [B36]	T. Juglall	N	56.5	8-1	12-1	2	6	6	6	7	6.15	Memphis Mafia	1.32.65	37.63	-	N2.8	437	No finish
11.12.21	372	1450 [0-26]	A. Roy	N	58.5	6-1	9-2	3	3	4	6	6	5.65	Well Connected	1.30.28	37.50	-	N2.8	445	Stumbled
05.06.22	18	1400 [B31]	C. Maujean	N	58.5	1000	1300	4	4	4	5	7	2.50	Courtroom Magic	1.24.69	36.37	-	N2.8	450	Average
19.06.22	41	1500 [0-26]	C. Maujean	N	60.5	550	750	7	4	4	4	3	3.50	Nikhils Inn	1.32.45	36.52	-	N2.7	447	Fair
10.07.22	82	1500 [0-25]	C. Maujean	SN	61	320	275	1	-	5	4	3	1.28	Gontravelin	1.33.83	37.77	-	N2.8	453	Catching up
06.08.22	137	1450 [0-25]	C. Maujean	B1N	61	11-1	21-1	9	2	2	2	3	1.48	Supreme Orator	1.28.73	36.83	25	N2.8	453	O/paced run
04.09.22	183	1600 [0-26]	C. Maujean	BN	60	6-1	52-10	1	3	2	2	1	0.26	*Anderson	1.39.29	37.30	24	N2.8	455	Good ride
01.10.22	244	1650 [B31]	C. Maujean	BN	59.5	11-2	7-1	6	2	1	1	1	1.70	*Secret Circle	1.42.86	38.45	28	N2.8	454	Took 1st run
13.11.22	333	1850 [B41]	D.Bheekary	BN	57.5	72-10	7-1	5	1	1	4	4	3.35	Christmas Bay	1.54.80	37.96	34	N2.8	455	Weakeened
15.07.23	178	1500 [B31]	N.Teeha	NOS	60	700	600	7	3	3	-	5	8.10	Betathantherest	1.31.51	36.91	29	N2.8	460	Weakening
03.09.23	272	1500 [0-25]	N.Teeha	NS	61	550	300	9	1	2	4	4	7.45	Kalgoorlie	1.33.62	36.39	25	N2.8	453	Lame
07.10.23	321	1600 [0-25]	B.Sooful	AN	61	450	420	2	3	2	2	3	1.70	Royal Virtue	1.39.72	36.17	25	N2.7	451	O/paced finish - lame
10.08.24	158	1500 [0-26]	-	N	58.5	-	-		-	-	-	SCR	-	-	-	-	21	N2.8	453	No rider available - scratched
31.08.24	188	1500 [B36]	P.Horil	N	53.5	1000	700	3	2	3	3	3	9.05	High Key	1.33.13	37.18	21	N2.9	454	One-paced at finish
21.09.24	216	1600 [B36]	P.Horil		53.5	800	900	2	-	3	3	4	1.85	Lock Down	1.39.23	37.26	21	N2.8	456	One-paced at finish
06.10.24	243	1400 [0-26]	B.Woodworth	N	58.5	600	750	5	-	-	-	1	0.35	*Cybotix	1.25.52	37.21	21	N2.8	457	Running on strongly

Place chance'

L'ANALYSE

Cumbre Vieja

Hongre bai de 3 ans, Cumbre Vieja, possède un brin de qualité et possède une forme sud-africaine éloquente. Il s'est placé en sept occasions en huit sorties. Il a réalisé des laps de chronos de 12.38, 11.20, 12.58, 11.62 et 11.88 mardi dernier, démontrant qu'il est fin prêt pour débuter la compétition sur une bonne note. Kalgoorlie sera monté par Perez pour sa rentrée et le coursier n'a pas chômé lors des 'work outs'. Il tentera de prendre devancer son adversaire principal pour terminer dans les bonnes combinaisons. Liquid misera sur sa fraîcheur et profitera de sa bonne ligne pour figurer au finish. Dans un bon jour, il peut surprendre. Last time winner Amandla devrait lutter pour une place.

PLACE	BEST TIME	OUTSIDER
KALGOORLIE	KALGOORLIE	LIQUID
	LIQUID	
	OVERDOSE	

DEVINEZ LES TOP 3

3

STATISTIQUES 2025												
LES LIGNES GAGNANTES												
LIGNES	1	2	3	4	5	6	7	8	9	10	11	12
COURSE 3	1	0	0	0	0	0	0	0	0	0	0	0

GALLOPS for Race 3 [Saturday, 09 August]

	JOCKEY	DATE	SPLIT TIME 200P	2400P	2200P	600M	400M	200M	Equip.	Commentaires
1	KALGOORLIE									
	B. BHAUGEEROTHEE	22.07.25	13.66	12.37	-	39.45	26.03	12.37	B	Leg Acc
	L. SEEBORUTH	25.07.25	-	12.22	12.14	-	24.36	12.14		Lib
	B. BHAUGEEROTHEE	29.07.25	13.11	11.73	12.01	36.85	23.74	12.01		Leg Acc
	R. PEREZ	31.07.25	12.21	-	-	-	-	12.21		Leg Acc
2	LIQUID									
	G. VEERAPEN	09.07.25	12.24	12.18	12.94	37.36	25.12	12.94	N	Lib b.a.b Pieter Both
	G. VEERAPPEN	16.07.25	11.28	11.81	12.06	35.15	23.87	12.06	N	Lib b.a.b Bestday Of Mylife
	Y. JOGAHIR	23.07.25	10.57	12.05	11.90	34.52	23.95	11.90	N	Leg Acc encie Cider House Rules
	I. TAKA	30.07.25	11.88	11.67	13.10	36.65	24.77	13.10	N	Lib encie Fireflare
3	OVERDOSE									
	S. RAMA	25.07.25	12.43	12.38	14.75	-	-	14.75	N	Lib
	S. RAMA	29.07.25	12.83	11.95	14.20	38.98	26.15	14.20	N	Lib
4	CUMBRE VIEJA									
	N. TEEHA	09.07.25	13.18	12.23	12.61	38.02	24.84	12.61	N	Lib encie Bon Boyage
	D. MANSOUR	16.07.25	13.44	11.45	11.18	36.07	22.63	11.18		Leg Acc
	D. MANSOUR	19.07.25	15.28	12.71	12.08	40.07	24.79	12.08	N	Lib
	D. MANSOUR	29.07.25	12.53	11.84	12.13	36.50	23.97	12.13		Lib
5	AMANDLA									
	Y. APPOU	11.07.25	-	14.19	14.06	-	28.25	14.06	N	En main
	Y. APPOU	15.07.25	12.63	12.21	13.76	38.60	25.97	13.76		Lib
	R. MAYUR	18.07.25	12.28	11.89	12.37	36.54	24.26	12.37	N	Leg Acc
	R. CURATOLO	30.07.25	12.17	12.44	13.95	38.56	26.39	13.95	N	Leg Acc

4

STATISTIQUES 2025												
LES LIGNES GAGNANTES												
LIGNES	1	2	3	4	5	6	7	8	9	10	11	12
COURSE 4	0	0	1	0	0	0	0	0	0	0	0	0

GALLOPS for Race 4 [Saturday, 09 August]

	JOCKEY	DATE	SPLIT TIME 200P	2400P	2200P	600M	400M	200M	Equip.	Commentaires
1	MONUMENTAL									
	S. BUSSUNT	11.07.25	12.67	12.41	-	37.06	25.08	12.41	ND	Acc encie River Hawk
	M. NUNES	15.07.25	13.29	-	-	35.97	25.86	13.29	D	Leg Acc
	J. SOPHIE	22.07.25	13.73	12.52	13.58	39.83	26.10	13.58	ND	Leg Acc
	J. SOPHIE	29.07.25	12.63	11.69	12.70	37.02	24.39	12.70	N	Lib
2	GLOBAL DOLLAR									
	B. BHAUGEEROTHEE	15.07.25	12.25	11.93	12.18	36.36	24.11	12.18		Leg Acc
	B. BHAUGEEROTHEE	18.07.25	12.03	11.78	11.37	35.18	23.15	11.37		Leg Acc
	B. BHAUGEEROTHEE	22.07.25	12.06	11.88	13.46	37.40	25.34	13.46	D	Leg Acc encie Captain Bombshell G.Piste
	R. PEREZ	29.07.25	13.96	-	-	36.02	25.72	13.96	BD	Leg Acc
3	SPIRIT'S UNITE									
	K. RAMSAMY	16.07.25	11.17	11.82	14.13	37.12	25.95	14.13		Lib
	K. RAMSAMY	19.07.25	12.86	12.37	13.33	38.56	25.70	13.33		Lib
	D. MANSOUR	22.07.25	14.00	-	-	36.61	26.62	14.00		Leg Acc
	N. TEEHA	30.07.25	11.38	10.92	11.38	33.68	22.30	11.38		Leg Acc
4	FIREFLARE									
	B. SOOFUL	15.07.25	11.79	12.06	12.02	35.87	24.08	12.02	N	Leg Acc encie Pieter Both
	B. SOOFUL	18.07.25	13.02	-	-	35.53	25.05	13.02	N	Acc
	B. SOOFUL	22.07.25	11.83	11.80	11.22	34.85	23.02	11.22	N	Lib encie Pieter Both
	B. SOOFUL	30.07.25	12.17	11.63	12.19	35.99	23.82	12.19	N	Lib encie Liquid
5	ROYAL SOVEREIGN									
	Y. APPOU	11.07.25	13.42	13.11	13.43	39.96	26.54	13.43	N	Lib
	Y. APPOU	15.07.25	11.56	11.79	11.73	35.08	23.52	11.73	S	Lib
	Y. APPOU	18.07.25	11.94	11.62	11.83	35.39	23.45	11.83	N	Lib
	R. CURATOLO	30.07.25	12.65	12.21	13.23	38.09	25.44	13.23	N	Lib

JACKPOT 7 | JACKPOT 6 | JACKPOT 4 | PLACEPOT

4 — THE SPEARFIN CORPORATE SERVICES CUP

PRIX : 1er: Rs.87000 - 2e: Rs. 34000 - 3e: Rs. 17000 - 4e: Rs. 10000 .

1500 mètres — **BENCHMARK 41** — **14h15**

1 — MONUMENTAL (GUJADHUR) [RATING 41]

h.b S.AF 5yrs by GIMMETHEGREENLIGHT (AUS) - HARVARD CRIMSON
Mr & Mrs Rampatee Gujadhur, Dr & Mrs H Kumar Gujadhur, Mr & Mrs T Mukund Gujadhur, Mr.Nikhil Gujadhur

XN	LIGNE	POIDS	JOCKEY
	4	61	M.Nunes

Palmarès: S.AF form: 19-1-5 - Won on 1400(1) || MRU form: 0-0-0

Date	Ref.	Dist. & Rat.	Jockey	Equip	Hcp	Open odds	Close odds	Ligne	600	300	150	BUT	Margin	Winner (*Second)	Finish Time	Last 600m	Rating	Piste	KG	Comments
01.05.23	-	1400	K.Melo	A	60	2/1	9/4	10	-	-	-	1	-1.5	*Zil Moris	90.07	-	-	-	-	
28.05.23	-	1400	K.Melo	A	60	9/4	5/4	9	-	-	-	6	3.35	My Golly Molly	90.01	-	-	-	-	
05.07.23	-	1200	K.Melo	A	60	3/1	7/2	10	-	-	-	2	1.5	Hluhluwe	79.46	-	-	-	-	
22.07.23	-	1500	K.Melo	A	60	9/4	4/1	4	-	-	-	5	4.45	My Golly Molly	99.79	-	-	-	-	
07.10.23	-	1250	A.Mgudlwa	A	54	14/1	25/2	2	-	-	-	12	5.95	Cafe Culture	77.15	-	96	-	-	
21.10.23	-	1400	ALDO DOMEYER	A B	60	14/1	25/1	2	-	-	-	12	13.25	Tail Of The Comet	85.66	-	94	-	-	
26.11.23	-	1800	P.Mxoli	A B	52.5	14/1	16/1	6	-	-	-	4	2.1	Supreme Dream	109.38	-	91	-	-	
16.12.23	-	1600	R.Danielson	A B	60.5	8/1	16/1	8	-	-	-	10	9.55	Bardolino	100.29	-	91	-	-	
20.01.24	-	1400	ASHTON ARRIES	A	55.5	20/1	33/1	6	-	-	-	6	4.05	Itsrainingwilliam	87.69	-	87	-	-	
12.02.24	-	1600	B.Fayd'herbe	A	60.5	20/1	14/1	8	-	-	-	10	6.35	Quatermain	101.2	-	87	-	-	
05.03.24	-	1200	M.MJOKA	A	59.5	25/1	25/1	15	-	-	-	14	6.65	Riverstone	73.47	-	82	-	-	
23.03.24	-	1400	CRAIG BANTAM	A B	57	40/1	17/2	6	-	-	-	6	6.9	Aspect	90.35	-	78	-	-	
31.08.24	-	1000	CRAIG ZACKEY	A	60	10/1	14/1	7	-	-	-	7	1.8	O'tenikwa	59.88	-	75	-	-	
28.09.24	-	1250	RICHARD FOURIE	A	60	8/1	7/2	5	-	-	-	4	1.1	Twentytwentyvision	75.18	-	75	-	-	
19.10.24	-	1250	GARETH WRIGHT	A	57	8/1	25/2	1	-	-	-	5	2.35	Kaiboy	76.33	-	75	-	-	
09.11.24	-	1200	J P Vâ D MERWE	A	57.5	8/1	10/1	7	-	-	-	9	7.35	Arctic Wizard	73.02	-	75	-	-	

N'a pas démontré grand-chose en AFS. Une victoire, sans confirmer par la suite. À voir d'abord.

2 — GLOBAL DOLLAR (S.MAHADIA) [RATING 40] ✱✱✱

h.b S.AF 6yrs by GLOBAL VIEW (USA) - ARABIAN DESIGN
Mr Ramraj Chintalloo

BXA	LIGNE	POIDS	JOCKEY
	5	60.5	R.Perez

Palmarès: S.AF form: 5-1-2 - Won on 1200(1) || MRU form: 3-1-2 - Won on 1365(1)

Date	Ref.	Dist. & Rat.	Jockey	Equip	Hcp	Open odds	Close odds	Ligne	600	300	150	BUT	Margin	Winner (*Second)	Finish Time	Last 600m	Rating	Piste	KG	Comments
24.07.22	-	1200	S.Moodley	A	57	20/1	40/1	5	-	-	-	6	4.7	Kitchakal	72.11	-	-	-	-	
14.08.22	-	1200	D.Geerthsen	A	55.5	25/2	33/1	6	-	-	-	5	2.75	Cheeky Laddie	71.2	-	-	-	-	
18.09.22	-	1200	S.Moodley	A	60	15/10	87/100	1	-	-	-	1	-3.6	*October Sun	72.33	-	-	-	-	
17.10.22	-	1400	S.Moodley	A	55	9/2	6/1	2	-	-	-	4	2	Camora	83.64	-	80	-	-	
13.11.22	-	1400	T.Godden	A	55.5	4/1	7/1	4	-	-	-	2	0.4	Strawberry Bear	84.28	-	80	-	-	
03.08.24	147	1365 [B41]	B.Sooful	AX	58	200	140	3	2	2	2	2	1.55	Arbitrator	1.24.60	36.77	35	N3.0	475	Ride reviewed
24.08.24	177	1365 [B36]	B.Bhaugeerothee	AX	61	270	250	3	2	2	1	1	0.55	*Furie Nocturne	1.22.66	35.48	36	N2.8	472	Ran on wide at finish
21.09.24	213	1450 [B41]	R.Joorawon	AX	60.5	230	160	4	-	4	3	3	1.25	Furie Nocturne	1.27.96	36.51	40	N2.8	469	Lacked acceleration

Coursier estimé par son entourage. A progressé durant l'intersaison. Peut vaincre ce lot.

3 — SPIRIT'S UNITE (P. FOO KUNE) [RATING 40] ✱✱

h.a S.AF 5yrs by THE UNITED STATES (IRE) - NAUTIC SPIRIT (AUS)
Mr & Mrs Paul, Joey & Bryan Foo-Kune, Mrs Joany Leong Tip

TNA	LIGNE	POIDS	JOCKEY
	3	60.5	D.Mansour

Palmarès: S.AF form: 24-1-10 - Won on 1600(1) || MRU form: 0-0-0

Date	Ref.	Dist. & Rat.	Jockey	Equip	Hcp	Open odds	Close odds	Ligne	600	300	150	BUT	Margin	Winner (*Second)	Finish Time	Last 600m	Rating	Piste	KG	Comments
07.10.23	-	1600	ASHTON ARRIES	A	55.5	10/1	20/1	11	-	-	-	10	4.9	Bardolino	99.61	-	85	-	-	
04.11.23	-	1600	ASHTON ARRIES	A	56.5	20/1	50/1	8	-	-	-	6	7.95	Rule Of Thumb	97.72	-	85	-	-	
26.11.23	-	1600	ASHTON ARRIES	A	55	50/1	66/1	13	-	-	-	11	5.9	Magic Verse	97.94	-	81	-	-	
13.01.24	-	1600	ANTHONY ANDREWS	A	54	40/1	66/1	10	-	-	-	10	7.3	Quatermain	102.9	-	76	-	-	
31.01.24	-	1200	RICHARD FOURIE	A	59.5	7/1	4/1	8	-	-	-	3	2.5	Grand Bay	73.58	-	72	-	-	
05.03.24	-	1600	SEAN VEALE	A B	54	10/1	33/1	9	-	-	-	4	3.35	All About Ronnie	101.06	-	72	-	-	
13.04.24	-	1200	SEAN VEALE	A B	54.5	14/1	16/1	5	-	-	-	7	3.7	Grand Bay	73.76	-	71	-	-	
30.04.24	-	1400	GARETH WRIGHT	A B	53	16/1	16/1	6	-	-	-	3	1.1	Steadfast	86.27	-	69	-	-	
21.05.24	-	1400	RICHARD FOURIE	A	59.5	7/2	2/1	8	-	-	-	3	1.9	Kelp Forest	88.69	-	69	-	-	
18.06.24	-	1400	ALDO DOMEYER	A	59.5	9/4	33/20	5	-	-	-	2	0.75	Gold Index	89.47	-	68	-	-	
03.08.24	-	1400	ALDO DOMEYER	A	59.5	5/2	5/2	9	-	-	-	2	2.5	Cloud Chaser	89.6	-	68	-	-	
10.09.24	-	1400	RICHARD FOURIE	A	61.5	33/20	17/10	8	-	-	-	2	0.05	Augusta Blue	85.99	-	70	-	-	
05.10.24	-	1400	GRANT VAN NIEKERK	A	54.5	7/1	8/1	11	-	-	-	6	3	Boundless Energy	85.47	-	70	-	-	
19.10.24	-	1250	JUAN PAUL V'D MERWE	A	54.5	25/2	25/1	9	-	-	-	7	2.85	Kaiboy	76.41	-	70	-	-	
26.10.24	-	1400	ALDO DOMEYER	A	61.5	28/10	14/10	3	-	-	-	2	1.5	Unsolved Riddle	84.53	-	70	-	-	
23.11.24	-	1400	RICHARD FOURIE	A	55	7/2	7/2	2	-	-	-	6	3.75	World Of Pleasure	86.2	-	70	-	-	

Régulier dans l'ensemble avec dix accessits à son actif. S'est très bien acclimaté. Peut débuter sur une belle note.

4 FIREFLARE (C.DABY) [RATING 39]

h.b S.AF 5yrs by FUTURA - RARE FLAME
Mrs K Daby,Mr.D Betchoo,V.Dookhy,J.Chengebroyen,K.Padaruth

BNA	LIGNE	POIDS	JOCKEY
	2	60	B.Sooful

Palmarès: S.AF form: 18-1-7 - Won on 1700(1) || MRU form: 0-0-0

25.10.23	-	1700	CRAIG ZACKEY	A	58	14/1	25/1	6	-	-	-	3	4	Future Of Energy	101.99	-	-	-	-	
11.11.23	-	1750	ATHANDIWE MGUDLWA	A	57	9/4	18/10	2	-	-	-	2	0.4	Hiawatha Goldberg	105.04	-	-	-	-	
03.12.23	-	1600	CRAIG ZACKEY	A	59	4/1	6/1	8	-	-	-	3	0.8	Nightjar	99.2	-	81	-	-	
18.12.23	-	1700	CRAIG ZACKEY	A	60	33/20	15/10	5	-	-	-	1	-1.05	*Scampton	101.89	-	80	-	-	
22.01.24	-	1800	CRAIG ZACKEY	A	56	7/1	5/1	10	-	-	-	12	5.85	Ancient World	108.15	-	82	-	-	
29.01.24	-	1600	CRAIG ZACKEY	A	54	10/1	10/1	3	-	-	-	10	7.75	Cyber Time	97.33	-	82	-	-	
27.02.24	-	1600	CRAIG ZACKEY	A B	55.5	16/1	33/1	10	-	-	-	5	4.4	Wylie Riley	95.07	-	79	-	-	
13.03.24	-	1800	SEAN VEALE	A B	57	10/1	16/1	8	-	-	-	5	2.9	Circle Of Grace	108.02	-	76	-	-	
03.04.24	-	1900	ATHANDIWE MGUDLWA	A B	56.5	8/1	10/1	5	-	-	-	5	3.4	Circle Of Grace	115.29	-	74	-	-	
01.05.24	-	1900	CRAIG ZACKEY	A B	59	7/1	14/1	12	-	-	-	4	0.95	Tom's Act	115.57	-	71	-	-	
01.06.24	-	2400	SERINO MOODLEY	A B	55	16/1	25/1	13	-	-	-	6	2.85	Vihaan's Bomb	152.41	-	70	-	-	
11.08.24	-	2000	MATHEW THACKERAY	A B	56	10/1	20/1	12	-	-	-	2	0.8	Tobacconist	126.16	-	70	-	-	
25.08.24	-	2400	CRAIG ZACKEY	A B	54	4/1	5/1	6	-	-	-	3	0.25	Zakho	152.47	-	70	-	-	
28.09.24	-	2000	CRAIG ZACKEY	A B	57	8/1	7/1	6	-	-	-	3	4.75	Join The Dots	121.45	-	70	-	-	
19.10.24	-	1600	CRAIG BANTAM	A B	54.5	16/1	20/1	5	-	-	-	7	7.4	Radicchio	98.53	-	70	-	-	
26.10.24	-	2000	CRAIG BANTAM	A B	57	25/2	20/1	3	-	-	-	8	3.95	Join The Dots	122.67	-	70	-	-	

Les 1500m sont parfait pour une course de rentrée. Ce stayer a démontré un brin de qualité.

5 ROYAL SOVEREIGN (S.MOOTIEN) [RATING 34] *

h.b S.AF 6yrs by QUERARI (GER) - CRYSTAL CLUSTER
S.Kandoo,S.Balloo,O.Chebakova,J.Thoophany,K.Packiry,TMunusami,D.Motah,N.Mukoond

N@	LIGNE	POIDS	JOCKEY
	1	57.5	R.Curatolo

Palmarès: S.AF form: 3-1-0 - Won on 1000(1) || MRU form: 4-2-2 - Won on 990(2)

06.12.21	-	1000	E S NGWANE	A	60.0	10.1	10.1	5	-	-	-	1	-0.50	*Superior Force	59.87	-	-	-	-	
20.03.22	-	1200	S. MOODLEY	A	60.0	11.2	8.1	1	-	-	-	5	7.65	Gladatorian	71.96	-	-	-	-	
11.06.22	-	1400	C. ZACKEY	A	60.0	14.1	50.1	1	-	-	-	9	11.10	Cousin Casey	87.35	-	-	-	-	
04.11.23	362	990 [0-25]	R.Joorawon	AN	58.5	210	165	3	1	2	1	1	3.75	*Nevil Mu	56.25	33.65	20	N2.8	458	Green - won going away
25.11.23	404	990 [B31]	R.Joorawon	AN	59	140	130	6	1	1	1	1	1.25	*Bestday Of Mylife	56.87	34.51	27	N2.8	456	Led easily - held on
16.12.23	453	1365 [B36]	R.Joorawon	AN	59	175	185	4	-	3	2	2	0.30	Captain Catman	1.21.83	35.89	32	N2.9	454	Failed to lead - tried hard
01.09.24	194	990 [B36]	-	@	59.5	-	-	-	-	-	-	SCR	-	-	-	-	33	N2.8	460	Scratched
21.09.24	213	1450 [B41]	P.Horil	@	57	370	370	3	-	2	1	2	0.65	Furie Nocturne	1.27.86	37.29	33	N2.8	458	Lame near fore

Un des meilleurs chevaux de son établissement. Aborde les 1500m pour la première fois de sa carrière.

L'ANALYSE

Global Dollar

Global Dollar attire l'attention, son entourage le tient en haute estime et il a affiché une belle progression durant l'intersaison. Il semble bien placé pour jouer la victoire. Spirit's Unite, régulier dans son pays d'origine avec plusieurs accessits et une victoire, s'est très bien adapté à son nouvel environnement. Il peut surprendre dès ses débuts. Fireflare, un cheval au profil de stayer, devrait apprécier les 1500 mètres pour cette course de rentrée et ses galops ont été encourageants. Royal Sovereign, considéré comme l'un des meilleurs de son établissement, découvre cette distance pour la première fois. Sa performance doit être suivie de près.

PLACE	BEST TIME	OUTSIDER
ROYAL SOVEREIGN	MONUMENTAL	SPIRIT'S UNITE
	GLOBAL DOLLAR	
	SPIRIT'S UNITE	

DEVINEZ LES TOP 3

JACKPOT 7 | JACKPOT 6 | JACKPOT 4 | PLACEPOT

5 — THE SPEARFIN COMPLIANCE SUPPORT CUP

PRIX : 1er: Rs.92000 - 2e: Rs. 35000 - 3e: Rs. 17000 - 4e: Rs. 11000 .

1365 mètres — **14h50** — **BENCHMARK 46**

1 — KAROO LARK (V.ALLET) [RATING 47]

h.b S.AF 9yrs by IDEAL WORLD (USA) - ALOUETTE
Mr Bryan Tudor & Vincent Allet

ST	LIGNE	POIDS	JOCKEY
	1	61.5	D.Bheekary

Palmarès: S.AF form: 19-3-8 - Won on 1400(1)1600(2) || MRU form: 10-1-6 - Won on 1600(1)

Date	Ref.	Dist. & Rat.	Jockey	Equip	Hcp	Open odds	Close odds	Ligne	600	300	150	BUT	Margin	Winner (*Second)	Finish Time	Last 600m	Rating	Piste	KG	Comments
12.06.21	-	1400	K. DE MELO	A C	56.5	91/20	50/9	5	-	-	-	2	0.40	Look For Hounds	84.66	-	-	-	-	Brushed final stage
18.07.21	-	1800	S. VEALE	A C	54.0	50/9	25/4	4	-	-	-	8	8.70	Gentleman's Wager	111.98	-	-	-	-	No interest - vet - nil
31.10.21	-	1400	S. VEALE	A C	57.0	50/7	50/3	6	-	-	-	5	2.40	Tread Swiftly	84.60	-	-	-	-	Needed run
21.11.21	-	1600	S. VEALE	A C	58.5	50/7	50/7	5	-	-	-	2	0.75	Born To Perform	97.46	-	-	-	-	Crop misuse - ran on
03.01.22	-	1600	S. VEALE	A C	61.0	10/1	25/2	1	-	-	-	4	2.05	Conquer The Enemy	98.15	-	-	-	-	Stayed on well
14.02.22	-	1400	S. VEALE	A C	60.5	25/7	25/7	5	-	-	-	7	10.00	Kuuma	83.92	-	-	-	-	Up there - weakened
02.10.22	254	1650 [B61]	B.Sooful	TSN	57	11-4	4-1	5	5	5	4	4	4.75	Hubble	1.42.07	35.32	53	N2.8	471	Needed run
15.10.22	275	1600 [B51]	J.Allyhosain	TSN	61.5	5-1	6-1	3	6	6	5	4	2.45	Bless My Path	1.38.78	35.54	52	N2.8	470	No finish
12.11.22	328	1500 [B56]	I.Taka	TSN	55	9-1	11-1	6	5	5	5	5	4.05	Prince Of Venice	1.31.57	36.55	52	N2.8	473	No finish
26.11.22	355	1600 [B56]	B.Bhaugeerothee	TSN	58.5	15-1	14-1	6	7	7	6	3	1.75	Bless My Path	1.38.45	35.27	51	N2.8	474	Improving
10.12.22	384	1500 [B51]	B.Bhaugeerothee	TS	61.5	72-10	4-1	2	4	4	4	2	0.75	Trip To The Sky	1.31.56	34.59	52	N2.8	477	Came back
13.05.23	97	1500 [B46]	S.Bussunt	ST	62	2000	1800	10	7	7	9	9	Loin	Transonic	1.35.57	TPE	48	N2.8	471	Needed run
10.06.23	136	1500 [B56]	T. Juglall	ST	56,5	2000	2200	1	7	7	6	5	4,65	Transonic	1.32.85	35,09	47	N2.9	469	No threat
03.09.23	275	1500 [B46]	D.Bheekary	AST	59.5	820	900	5	6	6	3	3	1.45	Ron's Joy	1.30.71	36.76	43	N2.8	473	Catching up
01.10.23	314	1600 [B41]	D.Bheekary	AST	62	700	650	1	5	5	3	3	3.05	Superior Force	1.38.43	36.87	43	N2.7	475	Catching up well
21.10.23	344	1600 [B46]	I.Taka	AST	59.5	530	350	4	4	2	1	1	1.35	*Ron's Joy	1.38.04	37.16	43	N2.8	478	Vigorously ridden to line

Peut encore améliorer sa condition physique. Pour une place.

2 — HARDFALLINGRAIN (C.DABY) [RATING 46] ✱

h.a S.AF 9yrs by SOFT FALLING RAIN - SERRA NUDA
Mrs Kirsty Daby, Mr Ethan Daby

SA	LIGNE	POIDS	JOCKEY
	5	61	I.Taka

Palmarès: S.AF form: 8-1-2 - Won on 1200(1) || MRU form: 14-5-5 - Won on 1365(2)1400(3)

Date	Ref.	Dist. & Rat.	Jockey	Equip	Hcp	Open odds	Close odds	Ligne	600	300	150	BUT	Margin	Winner (*Second)	Finish Time	Last 600m	Rating	Piste	KG	Comments
21.12.19	-	1000	J. SOLOMONS	A	52.5	8/1	13/2	5	-	-	-	6	4.15	Apollo Ace	59.05	-	-	-	-	
05.02.20	-	1000	A. MARCUS	A B	58.0	47/20	3/1	1	-	-	-	8	11.95	Blaze Of Silk	58.57	-	-	-	-	
06.06.21	48	1365 [0-25]	D.Bheekary	N	61	2-1	3-1	3	4	5	8	8	loin	Straight	1.27.89	41.47	-	N2.9	532	Weakened badly
03.07.21	89	1450 [0-26]	R.Joorawon	N	59.5	7-1	10-1	7	1	1	4	6	6.45	Grand Vision	1.31.40	39.78	-	N2.8	532	Led - weakened
01.08.21	141	1500 [0-25]	D.Bheekary	T1N	60.5	13-1	13-1	6	3	3	7	7	loin	Flowerscape	1.38.48	41.22	-	N2.8	523	Bled
03.10.21	258	1365 [0-25]	S.Rama	S	59.5	29-1	38-1	7	4	3	1	2	0.10	Jacalac	1.22.55	37.45	-	N2.8	521	Lame
30.10.21	298	1365 [0-25]	D.Bheekary	S	59.5	3-1	1-1F	6	1	1	2	2	0.75	Spry	1.24.18	35.58	-	N2.8	519	Led to 150m
27.11.21	348	1365 [0-25]	D.Bheekary	S	60.5	23-10	5-4F	7	1	1	6	6	8.20	San Andreas	1.24.63	39.23	-	N2.8	523	Wide early
15.10.22	271	1365 [0-26]	S.Rama	S	59.5	10-1	72-10	3	3	4	3	2	1.75	Magnum P I	1.23.65	36.34	23	N2.8	524	Good effort
12.11.22	321	1400 [0-25]	I.Taka	S	57	6-4	7-4F	4	1	1	1	1	2.10	*Xenon	1.25.14	36.55	25	N2.8	529	Easy - bled
10.06.23	133	1400 [0-26]	I.Taka	AS	59,5	330	770	4	1	1	1	1	4,1	*Sonnenstrahl	1.24.86	36,16	26	N2.9	524	Easy
22.07.23	187	1365 [B31]	I.Taka	AS	61.5	240	230	1	-	1	2	2	2.90	Superior Force	1.22.92	36.72	32	N2.8	519	Tried hard
02.09.23	268	1365 [B31]	I.Taka	AS	60	260	280	1	1	1	1	1	4.45	*Cloud Seeder	1.20.77	35.67	29	N2.9	521	Easy
23.09.23	293	1365 [B36]	I.Taka	AS	61	260	190	6	1	1	1	1	2.30	*Partner In Crime	1.22.30	35.93	36	N2.7	516	Start to finish
11.11.23	386	1400 [B41]	I.Taka	AS	61.5	190	170	3	1	1	1	1	3.35	*Swagger Jagger	1.25.00	35.92	42	N2.8	517	Led - easy winner - lame
22.09.24	224	1365 [B46]	C.Veerappen	AS	57	280	400	5	-	2	2	4	9.80	United Prince	1.23.94	38.98	46	N2.8	515	Led - weakened 300m

Court généralement bien sûr sa fraîcheur. Pillar to post?

3 — WUGUG (GUJADHUR) [RATING 46] ✱

j.b S.AF 5yrs by RAFEEF (AUS) - IRISH MAID
Mr & Mrs Rampatee Gujadhur, Dr & Mrs H Kumar Gujadhur, Mr & Mrs T Mukund Gujadhur, Mr.Nikhil Gujadhur

N	LIGNE	POIDS	JOCKEY
	2	61	M.Nunes

Palmarès: S.AF form: 15-2-5 - Won on 1400(2) || MRU form: 0-0-0

Date	Ref.	Dist. & Rat.	Jockey	Equip	Hcp	Open odds	Close odds	Ligne	600	300	150	BUT	Margin	Winner (*Second)	Finish Time	Last 600m	Rating	Piste	KG	Comments
23.03.23	-	1000	L.Mxothwa	A	60	5/1	11/2	5	-	-	-	3	1.25	Callmewhenuneedme	57.67	-	-	-	-	
20.04.23	-	1100	K.Matsunyane	A	60	2/1	63/100	5	-	-	-	2	1.25	Divine Moonlight	64.07	-	-	-	-	
16.05.23	-	1160	K.Matsunyane	A	60	28/10	3/1	1	-	-	-	4	3.75	Colorado Creek	71.69	-	-	-	-	
07.10.23	-	1250	L.Mxothwa	A	60	7/2	28/10	1	-	-	-	9	4.6	Girl Like Us	77.91	-	81	-	-	
24.10.23	-	1400	L.Mxothwa	A C	58	11/2	6/1	3	-	-	-	4	3.75	Pineapplemintgreen	86.65	-	81	-	-	
14.11.23	-	1800	R.Danielson	A C	57	10/1	8/1	8	-	-	-	11	10	Passchendaele	111.74	-	79	-	-	
13.01.24	-	1400	RICHARD FOURIE	A	60	8/1	5/1	4	-	-	-	1	-1	*Ice Rain	88.8	-	78	-	-	
10.02.24	-	1400	L.Mxothwa	A	57.5	6/1	10/1	7	-	-	-	1	-1.25	*Go Like Flo	87.34	-	80	-	-	
09.03.24	-	1400	L.Mxothwa	A	60.5	3/1	3/1	3	-	-	-	6	2.7	Qhawekazi	87.88	-	85	-	-	
13.04.24	-	1400	RICHARD FOURIE	A	61	11/2	5/1	2	-	-	-	3	0.4	Callmegetrix	88.1	-	85	-	-	
25.06.24	-	1400	ASHTON ARRIES	A	54	5/1	8/1	8	-	-	-	7	3.05	Enemy Territory (ire)	89.89	-	85	-	-	
01.08.24	-	1400	RICHARD FOURIE	A	59	9/2	6/1	2	-	-	-	7	6.65	Das Gute	87.59	-	84	-	-	
21.09.24	-	1400	KABELO MATSUNYANE	A	55.5	14/1	16/1	1	-	-	-	8	2.9	Fatal Gem	85.48	-	84	-	-	
12.10.24	-	1400	L.Mxothwa	A	60.5	25/2	25/1	11	-	-	-	10	8.75	Beware The Bomb	86.84	-	82	-	-	
09.11.24	-	1400	ASHTON ARRIES	A	59.5	25/1	40/1	9	-	-	-	7	6.15	Scarlet Macaw	86.51	-	79	-	-	

Deux victoires sur 1400m en AFS. Pourrait avoir besoin de cette course.

4 FURIE NOCTURNE (V.ALLET) [RATING 42] ✱✱✱

h.b S.AF 6yrs by WHAT A WINTER - UPON A DREAM
Mr Druvnath Damry

NA	LIGNE	POIDS	JOCKEY
	3	59	D Schwarz

Palmarès: S.AF form: 6-0-1 || MRU form: 5-3-2 - Won on 1400(2)1450(1)

23.01.22	-	1000	G. CHEYNE	A	60.0	25/3	25/7	9	-	-	-	8	7.50	Trompie	59.19	-	-	-	-	
23.03.22	-	1250	G. CHEYNE	A	60.0	14/1	33/1	4	-	-	-	5	5.00	Wecangoallnight	75.44	-	-	-	-	
29.06.22	-	1250	G. CHEYNE	A	60.0	11/2	4/1	1	-	-	-	4	1.75	Lang's Power	75.88	-	-	-	-	
07.09.22	-	1250	J.P V'D MERWE	A	58.0	15/2	8/1	5	-	-	-	8	4.90	Wyag	76.14	-	-	-	-	
17.09.22	-	1250	D. DE GOUVEIA	A	59.0	16/1	33/1	7	-	-	-	10	4.45	Champion Warrior	76.27	-	-	-	-	
07.01.23	-	1000	B. NCWADI	A	62.0	16/1	33/1	1	-	-	-	6	5.60	Night Tiger	61.72	-	-	-	-	
18.11.23	393	990 [0-26]	J.Allyhosain	AN	61	310	350	1	3	3	3	3	1.65	Nevil Mu	58.08	35.27	26	N2.9	470	Fair debut - coughing
09.12.23	432	1400 [0-26]	J.Allyhosain	AN	61	230	115	5	1	1	1	1	3.95	*High Voltage	1.28.06	35.81	26	N2.8	473	Led - easy win
17.12.23	463	1400 [B31]	J.Allyhosain	AN	61.5	290	260	3	-	1	1	1	2.60	*Menelaus	1.26.65	35.36	32	N2.7	474	Start to finish
24.08.24	177	1365 [B36]	J.Allyhosain	AN	61.5	180	160	1	3	3	3	2	0.55	Global Dollar	1.22.75	35.54	37	N2.8	472	Slow - coughing after race
21.09.24	213	1450 [B41]	G.Aucharuz	AN	59	225	350	2	-	3	2	1	0.65	*Royal Sovereign	1.27.75	36.46	37	N2.8	470	Finished strongly wide

Patiemment entrainé. Affiche la grande forme à l'heure des galops. Le cheval à battre.

5 MASSIMO (A. NAGADOO) [RATING 39]

h.b S.AF 8yrs by FLYING THE FLAG (IRE) - BAYARD CROWN
A.Coonjul,R.Marudai,K.Seebrun,S.Bungshee, J.Adimoolam, J.Teeluck,K Gurreboo, R. Yu.W.Man, S.Nagadoo

XT	LIGNE	POIDS	JOCKEY
	4	57.5(-4)	B.Ecroignard

Palmarès: S.AF form: 1-0-1 || MRU form: 18-4-10 - Won on 1400(3)1500(1)

20.11.21	338	1400 [0-26]	D.Bheekary	ND	60	5-2	1-1F	2	1	1	1	1	5.25	*Moroccan Retreat	1.25.13	36.21	-	N2.8	450	Easy
11.12.21	373	1400 [B31]	D.Bheekary	ND	60	3-4	1-2F	1	1	1	1	1	1.65	*Straight	1.26.08	35.81	-	N2.8	453	Easy
10.07.22	83	1400 [B36]	J. de Souza	NX	60.5	340	300	5	-	2	3	4	2.72	Spry	1.27.1	36.83	-	N2.8	465	Weakening
27.08.22	178	1450 [B36]	J. de Souza	NX	60.5	3-1	2-1	5	1	1	6	8	4.50	James Peter	1.29.86	38.72	35	N2.8	456	Tough run
01.10.22	243	1400 [B36]	I.Taka	T1X	56.5	2-1	7-3F	6	1	1	1	1	1.85	*Sand Path	1.26.66	35.41	35	N2.8	450	Easy - bled
12.11.22	324	1500 [B46]	I.Taka	TX	54	7-4	2-1	1	1	1	1	1	0.10	*Transonic	1.30.10	36.02	40	N2.8	450	Held on
25.03.23	25	1400 [B41]	I.Taka	ATX	58	190	200	1	1	1	3	5	4,3	Pop Icon	1.28.57	37,69	40	N2.8	453	Led - beaten 150m
13.05.23	94	1400 [B51]	I.Taka	ANTX	54	800	650	3	1	1	2	2	0,7	Grand Vision	1.25.93	36,82	40	N2.8	450	Beaten late
15.07.23	174	1500 [B46]	M.De Oliveira	ANT	59	420	300	7	2	2	-	2	6.55	Arnhem Land	1.31.30	36.78	42	N2.8	450	Injured
19.08.23	248	1400 [B51]	M.De Oliveira	ANTX	56.5	290	200	2	1	1	2	2	0.60	Battle Of Alesia	1.26.09	34.23	42	N2.8	454	Beaten 100m
30.09.23	306	1400 [B46]	M.De Oliveira	ANTX	59	200	140	2	1	1	2	2	0.85	Opague	1.24.40	34.89	42	N2.7	459	Led - beaten 150m - bled
11.11.23	386	1400 [B41]	B.Goolgar	ANTX	57.5	430	950	5	2	2	3	3	5.95	Hardfallingrain	1.26.13	36.67	42	N2.8	453	Stayed one-paced - bled
11.05.24	25	1365 [B41]	B.Sooful	NTX	61.5	185	230	1	2	3	3	3	1.25	Prince Of Venice	1.24.43	38.02	42	N2.8	459	Led to 800m - coughing
01.06.24	55	990 [B46]	B.Ecroignard	NTX	56	175	195	2	2	3	3	3	5.55	Lite Of My Life	58.66	36.83	42	N2.8	459	Stumbled at start
27.07.24	133	1365 [B46]	B.Sooful	T	59	350	360	5	1	1	1	2	0.25	Master Keeku	1.24.12	34.30	42	N2.8	460	Beaten late - bled both nostrils
22.09.24	224	1365 [B46]	R.Joorawon	T	57.5	550	800	2	-	3	3	5	Loin	United Prince	1.25.16	TPE	39	N2.8	461	Bled both nostrils

Pas le plus sain des coursiers. Chances difficiles.

L'ANALYSE

Furie Nocturne

Furie Nocturne semble posséder tous les atouts pour s'imposer. Ce pensionnaire de l'écurie Allet a été patiemment entraîné et ses travaux matinaux sont des plus convaincants. Il dégage une belle fraîcheur et affiche une forme étincelante à l'heure actuelle. Hardfallingrain est un cheval qui court bien sur sa fraîcheur. Un parcours sans pression devant pourrait l'emmener très loin. À ne pas négliger pour une surprise. Wugug possède deux victoires sur 1400m en Afrique du Sud. Cependant, cette course de rentrée pourrait lui être bénéfique avant de revoir ses ambitions à la hausse.

PLACE	BEST TIME	OUTSIDER
WUGUG	KAROO LARK	HARDFALLINGRAIN
	HARDFALLINGRAIN	
	WUGUG	

DEVINEZ LES TOP 3

5

STATISTIQUES 2025												
LES LIGNES GAGNANTES												
LIGNES	1	2	3	4	5	6	7	8	9	10	11	12
COURSE 5	0	0	0	0	1	0	0	0	0	0	0	0

GALLOPS for Race 5 [Saturday, 09 August]

	JOCKEY	DATE	SPLIT TIME 200P	2400P	2200P	600M	400M	200M	Equip.	Commentaires
1	KAROO LARK									
	D. JEAN	11.07.25	13.19	12.18	13.39	38.76	25.57	13.39		Leg Acc
	D. JEAN	15.07.25	12.86	13.77	13.16	39.79	26.93	13.16		Leg Acc b.a.b Malinois
	D. BHEEKARY	18.07.25	12.25	12.13	13.57	37.95	25.70	13.57		Leg Acc b.a.b Favour
	D. JEAN	22.07.25	12.36	12.31	12.25	36.92	24.56	12.25		Leg Acc b.a.b Backpacker
2	HARDFALLINGRAIN									
	G. VEERAPEN	09.07.25	12.99	12.19	12.51	37.69	24.70	12.51	N	Lib
	G. VEERAPPEN	16.07.25	13.03	11.85	12.30	37.18	24.15	12.30	N	Lib
	B. SOOFUL	23.07.25	11.57	11.13	11.64	34.34	22.77	11.64	N	Lib encie Sea Dance
	I. TAKA	30.07.25	12.01	11.71	13.37	37.09	25.08	13.37	N	Lib
3	WUGUG									
	S. BUSSUNT	08.07.25	12.68	12.78	13.89	39.35	26.67	13.89		Leg Acc b.a.b Zil Moris
	S. BUSSUNT	11.07.25	12.10	12.41	12.83	37.34	25.24	12.83		Lib encie Zil Moris
	M. NUNES	15.07.25	12.20	-	-	35.13	24.55	12.20		Leg Acc
4	FURIE NOCTURNE									
	N. REEGA	18.07.25	12.22	11.80	12.78	36.80	24.58	12.78		Leg Acc encie Opague
	D. JEAN	22.07.25	12.48	11.89	11.63	36.00	23.52	11.63		Leg Acc encie Broadway Alley
	D. SCHWARZ	25.07.25	12.84	12.10	12.45	37.39	24.55	12.45		Lib
	D. SCHWARZ	29.07.25	13.63	11.85	12.68	38.16	24.53	12.68		Lib
5	MASSIMO									
	B. ECROIGNARD	08.07.25	12.64	12.05	11.95	36.64	24.00	11.95	D	Lib
	B. ECROIGNARD	18.07.25	12.69	11.35	12.55	36.59	23.90	12.55	D	Lib
	B. ECROIGNARD	25.07.25	13.32	11.95	12.87	38.14	24.82	12.87	D	Lib
	B. ECROIGNARD	29.07.25	-	13.54	13.37	-	26.91	13.37	D	Lib

6	STATISTIQUES 2025												
	LES LIGNES GAGNANTES												
	LIGNES	1	2	3	4	5	6	7	8	9	10	11	12
	COURSE 6	0	0	0	0	0	0	0	0	0	1	0	0

GALLOPS for Race 6 [Saturday, 09 August]

	JOCKEY	DATE	SPLIT TIME 200P	2400P	2200P	600M	400M	200M	Equip.	Commentaires
1	**WALLS OF DUBROVNIK**									
	A. MOSAHEB	**18.07.25**	12.09	11.20	11.25	34.54	22.45	11.25		Lib
	A. MOSAHEB	**22.07.25**	12.93	11.75	12.75	37.43	24.50	12.75		Lib
	A. MOSAHEB	**25.07.25**	11.68	11.57	11.11	34.36	22.68	11.11		Acc
	C. SEGEON	**29.07.25**	12.44	12.10	13.15	37.69	25.25	13.15		Lib
2	**BLESS MY PATH**									
	G. VEERAPEN	**09.07.25**	12.22	11.05	12.85	37.12	24.90	12.85	N	Lib b.a.b Bugalugs
	B. SOOFUL	**16.07.25**	13.38	11.87	11.78	37.03	23.65	11.78	N	Lib b.a.b Sea Dance
	Y. JOGAHIR	**23.07.25**	11.50	11.31	11.69	34.50	23.00	11.69	N	Lib encie Bugalugs
	I. TAKA	**30.07.25**	11.82	11.66	13.04	36.52	24.70	13.04	N	Leg Acc b.a.b Bugalugs
3	**XAVION**									
	K. RAMSAMY	**12.07.25**	11.37	11.57	12.45	-	-	12.45	D	Leg Acc encie Padre Pio
	K. RAMSAMY	**16.07.25**	12.56	10.95	11.75	35.26	22.70	11.75	D	Leg Acc b.a.b Padre Pio
	K. RAMSAMY	**19.07.25**	12.14	12.83	14.32	39.29	27.15	14.32	D	Lib
	K. RAMSAMY	**22.07.25**	-	11.73	13.25	-	24.98	13.25	D	Lib
4	**BETATHANTHEREST**									
	B. ECROIGNARD	**11.07.25**	12.20	12.10	11.93	36.23	24.03	11.93		Lib b.a.b Charlie Squadron
	B. ECROIGNARD	**15.07.25**	12.65	11.67	11.63	35.95	23.30	11.63		Leg Acc
	B. ECROIGNARD	**19.07.25**	12.67	11.88	12.42	36.97	24.30	12.42		Lib encie Walking On Wings
	B. GOOLJAR	**22.07.25**	13.05	13.47	13.21	39.73	26.68	13.21		Lib
5	**ZIL MORIS**									
	M. NUNES	**15.07.25**	12.00	11.53	12.78	36.31	24.31	12.78	ND	Leg Acc
	M. NUNES	**18.07.25**	12.30	-	-	34.45	24.27	12.30	XD	Acc + cravache
	S. BUSSUNT	**22.07.25**	12.30	13.72	12.36	38.38	26.08	12.36	ND	Lib
	M. NUNES	**29.07.25**	12.06	12.13	14.13	38.32	26.26	14.13	N	Leg Acc encie Port Louis
6	**CAPTAIN LANNISTER**									
	R-K. CHUMUN	**08.07.25**	13.51	12.63	12.85	38.99	25.48	12.85	N	Retenu
	R-K. CHUMUN	**15.07.25**	11.07	12.24	11.59	34.90	23.83	11.59	N	Leg Acc
	R-K. CHUMUN	**22.07.25**	11.72	11.44	12.45	35.61	23.99	12.45	N	Acc
	R-K. CHUMUN	**29.07.25**	11.94	11.73	11.98	35.65	23.71	11.98	N	Leg Acc

JACKPOT 7 | JACKPOT 6 | JACKPOT 4 | PLACEPOT

6

15h25

THE SPEARFIN - LA COUPE DU CENT CINQUANTENAIRE

PRIX : 1er: Rs.162000 - 2e: Rs. 67000 - 3e: Rs. 33000 - 4e: Rs. 16000 .

1365 mètres

RATING G3

1 — WALLS OF DUBROVNIK (V.RUHEE) [RATING 92] ✱✱✱

h.b S.AF 8yrs by FENCING MASTER (GB) - ZRINSKI
Mr D. Chui Wan Cheong, R. Chung Nien Chiu, S. Mannick, J. Chung King Sow, M. Mohungoo, M. Mohungoo, Mrs C. Ah Chin

LIGNE	POIDS	JOCKEY
5	61	R.Perez

A

Palmarès: S.AF form: 7-2-3 - Won on 1000(1)1100(1) || MRU form: 20-16-4 - Won on 990(1)1365(2)1400(8)1450(1)1500(1)1600(3)

Date	Ref.	Dist. & Rat.	Jockey	Equip	Hcp	Open odds	Close odds	Ligne	600	300	150	BUT	Margin	Winner (*Second)	Finish Time	Last 600m	Rating	Piste	KG	Comments
19.08.23	247	1600 [50+]	R.Perez	A	61	170	175	5	1	1	1	1	2.65	*Xavion	1.37.36	34.69	91	N2.8	483	Another class!
01.10.23	315	1400 [G1]	R.Perez	A	59	160	165	2	3	2	1	1	3.95	*Captain Lannister	1.22.50	35.26	91	N2.7	487	Top win again
05.11.23	376	1500 [G2]	J.Allyhosain	A	62	170	160	3	1	1	2	2	4.30	The Gatekeeper	1.31.80	36.28	91	N3.0	480	Led - beaten 100m
17.12.23	468	1600 [G.1]	J.Allyhosain	A	59	310	300	2	-	3	2	3	2.60	The Gatekeeper	1.35.55	35.56	91	N2.7	476	Travelled in second - no finish
03.08.24	145	1365 [50+]	C.Segeon	A	61	125	135	1	3	2	1	1	0.70	*Pop Icon	1.21.60	34.78	91	N3.0	486	Game finish final straight
31.08.24	186	1400 [50+]	C.Segeon	A	61	120	120	4	1	1	1	2	0.20	Bless My Path	1.24.16	35.60	92	N2.9	487	Wide early - beaten late
21.09.24	215	1400 [G1]	C.Segeon	A	59	200	170	4	-	3	1	1	1.80	*Royal Wulff	1.22.70	34.73	92	N2.8	486	Terrific performance

Cheval de classe. Superbe au training. Respire la santé. Vise une 17e victoire malgré le lourd handicap.

2 — BLESS MY PATH (C.DABY) [RATING 77] ✱

h.b S.AF 8yrs by PATHFORK (USA) - SOSTANZA
Mrs K Daby, A.Seedheeyan,Mr.V Dursun, D.Shamah, V.Seedheeyan, L.Seedheeyan, I.Seewooruthun, H.Bhukuth

LIGNE	POIDS	JOCKEY
1	56	I.Taka

NA

Palmarès: S.AF form: 3-1-0 - Won on 1400(1) || MRU form: 15-8-4 - Won on 1365(1)1400(3)1450(1)1500(1)1600(2)

Date	Ref.	Dist. & Rat.	Jockey	Equip	Hcp	Open odds	Close odds	Ligne	600	300	150	BUT	Margin	Winner (*Second)	Finish Time	Last 600m	Rating	Piste	KG	Comments
26.11.22	355	1600 [B56]	M.De Oliveira	AN	61.5	7-4	13-10F	2	3	3	2	1	0.10	*Tsitsikamma Dance	1.38.15	35.70	57	N2.8	489	Gutsy win
13.05.23	95	1400 [50+]	B.Sooful	AN	52,5	330	240	3	3	3	1	1	1,15	*Emblem Of Hope	1.28.13	35,09	59	N2.8	490	Ran on
08.07.23	165	1400 [B66]	B.Sooful	AN	60.5	260	300	5	3	4	4	2	0,50	Padre Pio	1.24.20	34,92	65	N2.8	495	Ran on
12.08.23	223	1365 [B66]	I.Taka	AN	60.5	-	-	6	-	-	-	R	-	Captain Lannister	-	-	65	N2.8	492	Scratched
30.09.23	305	1500 [B66]	I.Taka	AN	60.5	500	340	6	6	3	1	1	1.35	*Lickerio	1.28.96	35.60	65	N2.7	491	Kept finding more
04.11.23	366	1400 [67+]	I.Taka	AN	57.5	215	190	2	2	2	2	3	1.00	Xavion	1.26.69	33.58	69	N2.8	487	Failed to secure fence
31.08.24	186	1400 [50+]	B.Sooful	AN	52	550	450	1	4	2	2	1	0.20	*Walls Of Dubrovnik	1.24.13	34.91	66	N2.9	490	Hard-fought win

Coursier généreux. A le mérite d'avoir battu Walls Of Dubrovnik lors de son unique sortie 2024. A retenir.

3 — XAVION (P. FOO KUNE) [RATING 72] ✱

h.b S.AF 7yrs by FUTURA - SHARP MISTRESS
Mr & Mrs Paul,Joey & Bryan Foo-Kune

LIGNE	POIDS	JOCKEY
2	54	D.Mansour

XA

Palmarès: S.AF form: 9-2-4 - Won on 1000(1)1600(1) || MRU form: 6-3-1 - Won on 1400(2)1500(1)

Date	Ref.	Dist. & Rat.	Jockey	Equip	Hcp	Open odds	Close odds	Ligne	600	300	150	BUT	Margin	Winner (*Second)	Finish Time	Last 600m	Rating	Piste	KG	Comments
02.07.22	-	1600	-	A	54	9/2	11/2	6	-	-	-	1	-0.7	*Gentleman's Wager	96.56	-	-	-	-	
24.06.23	148	1400 [G2]	M.De Oliveira	AN	60	260	175	3	4	1	1	1	2,60	*Captain Lannister	1.24.51	33,95	55	N2.8	461	Impressive
29.07.23	194	1500 [B61]	M.De Oliveira	AN	60	180	175	5	2	1	1	1	0.80	*Free To Win	1.32.00	35.40	59	N2.8	465	Tactical win
19.08.23	247	1600 [50+]	B.Sooful	AN	52	230	225	1	2	2	2	2	2.65	Walls Of Dubrovnik	1.37.79	35.20	62	N2.8	464	Beaten by better
01.10.23	315	1400 [G1]	M.De Oliveira	AN	59	820	1400	5	4	5	4	4	Loin	Walls Of Dubrovnik	1.25.21	TPE	69	N2.7	467	Off pace - disappointing - lame
04.11.23	366	1400 [67+]	M.De Oliveira	AN	57.5	270	300	1	1	1	1	1	0.60	*Royal Wulff	1.26.54	33.53	69	N2.8	466	Led - sprinted home
14.09.24	205	1365 [50+]	B.Sooful	AN	58	330	330	6	5	4	5	5	2.00	Goethe	1.22.93	37.13	72	N2.8	462	No finish - needed run

A été devancé par Goethe en 2024. Impressionnant lors du ?mock race'. Chance d'outsider.

4 — BETATHANTHEREST (A. NAGADOO) [RATING 70]

h.b S.AF 8yrs by POMODORO - SEVENTH VIRTUE
K.Cheekhoree,R.Sewnundhun,Y.Rangabahadoor, D.Siouw,R.Kawol,K.Raghoobeer,A.Seesurrun,J.Teeluck,S.Armoogum,S.Nagadoo

LIGNE	POIDS	JOCKEY
3	53.5	B.Sooful

SNA

Palmarès: S.AF form: 4-0-1 || MRU form: 25-9-12 - Won on 1365(3)1400(3)1500(3)

Date	Ref.	Dist. & Rat.	Jockey	Equip	Hcp	Open odds	Close odds	Ligne	600	300	150	BUT	Margin	Winner (*Second)	Finish Time	Last 600m	Rating	Piste	KG	Comments
23.09.23	296	1400 [B41]	M.De Oliveira	ANS	61.5	210	185	5	2	2	1	1	3.75	*Canford Lights	1.25.10	36.71	42	N2.7	492	Came back strongly
18.11.23	396	1400 [B51]	C.Segeon	ANS	60	285	285	6	2	2	1	1	2.00	*Captain Mike	1.26.03	37.34	49	N2.9	489	O/off - kept finding at finish - coughing
17.12.23	467	1400 [T.WPen]	I.Taka	ANS	54	220	275	2	-	1	1	1	1.80	*Global Glory	1.23.74	34.29	54	N2.7	493	Another good win
18.05.24	36	1365 [50+]	B.Sooful	NS	55	180	160	5	2	1	1	1	0.70	*Blackburn Roc	1.22.95	40.13	67	N2.8	496	Took 1st run - gutsy win
29.06.24	96	1600 [50+]	B.Sooful	NS	55	160	200	4	2	2	2	2	3.50	Stageworld	1.38.29	37.70	67	N3.1	494	Could not catch winner
20.07.24	126	1450 [B66]	B.Sooful	NS	61.5	170	145	2	1	1	1	2	0.05	Free To Win	1.29.22	34.72	67	N2.8	490	Led - beaten on line
21.09.24	215	1400 [G1]	A.Correira Da Silva	ANS	59	1600	2000	5	-	4	6	3	2.35	Walls Of Dubrovnik	1.23.09	34.86	65	N2.8	488	Good 3rd this company

Bon compétiteur qui fut battu ?fair and square' par Walls Of Dubrovnik. Handicap plus en sa faveur. Peut manquer de classe.

5 — ZIL MORIS (GUJADHUR) [RATING 70]

h.b S.AF 5yrs by FIRE AWAY (USA) - VALHALLA
Mr & Mrs Rampatee Gujadhur, Dr & Mrs H Kumar Gujadhur, Mr & Mrs T Mukund Gujadhur, Mr.Nikhil Gujadhur

LIGNE	POIDS	JOCKEY
4	53.5	S.Rama

XN

Palmarès: S.AF form: 17-2-8 - Won on 1200(1)1400(1) || MRU form: 0-0-0

Date	Ref.	Dist. & Rat.	Jockey	Equip	Hcp	Open odds	Close odds	Ligne	600	300	150	BUT	Margin	Winner (*Second)	Finish Time	Last 600m	Rating	Piste	KG	Comments
31.01.24	-	1400	RICHARD FOURIE	A	57.5	7/1	9/2	9	-	-	-	1	-0.3	*Future Prince	87.13	-	98	-	-	
09.03.24	-	1400	RICHARD FOURIE	A	60.5	9/4	3/1	6	-	-	-	3	1.75	Tyrion Lannister	87.62	-	102	-	-	
22.03.24	-	1600	CRAIG ZACKEY	A	60	7/2	4/1	4	-	-	-	2	1.25	Fairy Knight	96.74	-	102	-	-	
24.04.24	-	1400	CRAIG ZACKEY	A	58	6/1	9/2	5	-	-	-	6	6.3	Coastal Commander	87.07	-	102	-	-	
07.09.24	-	1250	MPUMELELO MJOKA	A	55.5	20/1	66/1	4	-	-	-	5	3.95	Questioning	76.05	-	102	-	-	
28.09.24	-	1400	GARETH WRIGHT	A	55.5	20/1	25/1	3	-	-	-	7	5.9	Questioning	85.09	-	102	-	-	
26.10.24	-	1400	GARETH WRIGHT	A	54	20/1	25/1	7	-	-	-	4	2.8	Rascova	83.05	-	100	-	-	

Deux victoires (1200m et 1400m) et huit placés en 17 sorties. A tapé dans l'?il. Peut débuter sur une bonne note.

6	CAPTAIN LANNISTER (R.GUJADHUR) [RATING 69]		LIGNE	POIDS	JOCKEY
	h.b S.AF 7yrs by CAPTAIN OF ALL - HIDDEN NEST Mlle Luana Virahsawmy, Mr.P Ragoobur, Y.Rogbeer, D.Dusoruth, A.Gujadhur	NA	6	53	R K Chumun

Palmarès: S.AF form: 11-3-5 - Won on 1000(1)1200(1)1450(1) || MRU form: 8-3-4 - Won on 1365(1)1400(1)1450(1)

12.08.23	223	1365 [B66]	R.Perez	AD	55.5	210	180	1	1	1	1	1	0.00	*Super Excited	1.24.22	36.49	55	N2.8	457	Easy
02.09.23	265	1400 [B61]	R.Perez	AD	61	150	130	2	1	1	2	1	0.30	*Grand Vision	1.24.10	34.97	61	N2.9	452	Held on - coughing
01.10.23	315	1400 [G1]	R.Joorawon	AD	59	820	900	4	1	1	2	2	3.95	Walls Of Dubrovnik	1.23.14	36.69	64	N2.7	451	Led - beaten by better
15.06.24	76	1450 [50+]	B.Sooful	X	56	145	130	1	1	1	1	1	1.45	*Hubble	1.29.42	35.44	64	N2.8	461	Start to finish - bled
27.07.24	135	1500 [50+]	B.Sooful		56	160	230	5	1	1	1	2	0.90	Nourbese	1.29.73	35.31	69	N2.8	464	Beaten late - bled both nostrils
14.09.24	205	1365 [50+]	R.Joorawon		56.5	1000	650	5	1	2	2	4	1.20	Goethe	1.22.78	37.73	69	N2.8	467	Led - gave ground 400m
21.09.24	215	1400 [G1]	R.Joorawon		59	1100	1400	1	-	2	4	5	6.85	Walls Of Dubrovnik	1.23.83	36.30	69	N2.8	462	Weakened final straight

Avait saigné de deux narines en 2024. Mieux cette saison. Bonne forme. Tentera le coup tactique à l'avant.

L'ANALYSE

Walls Of Dubrovnik

Walls Of Dubrovnik se présente incontestablement comme le cheval à battre sur sa classe et sa régularité. Entraîné de façon méthodique, il a enclenché plusieurs galops intéressants. Son handicap est son seul désavantage mais c'est un ?genuine competitor', qui vise une 17e victoire. Le danger pourrait venir de Bless My Path a eu le mérite de devancer Walls Of Dubrovnik en 2023. C'est un coursier bien estimé par son entourage. Il a bien assimilé ses ?work outs' au training et il devra être surveillé de prêt car il viendra fort en ligne droite. Xavion ne vient pas avec la fleur au fusil. C'est un coursier qui est bien physiquement et suivra bien placer de sa 2e ligne. Il pourrait finir dans les places. Zil Moris donne l'impression de s'être bien acclimaté. Il s'est montré bien entreprenant au training. C'est un coursier d'avenir, mais il a la possibilité de finir dans les places.

PLACE	BEST TIME	OUTSIDER
BLESS MY PATH	WALLS OF DUBROVNIK	CAPTAIN LANNISTER
	BLESS MY PATH	
	XAVION	

DEVINEZ LES TOP 3

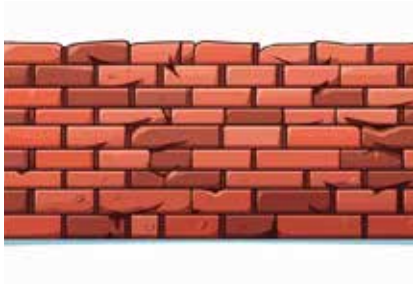

JACKPOT 7 | JACKPOT 6 | JACKPOT 4 | PLACEPOT

7 — THE SPEARFIN (SINGAPORE) PTE LTD CUP

PRIX : 1er: Rs.108000 - 2e: Rs. 42000 - 3e: Rs. 21000 - 4e: Rs. 12000 .

16h00 — **1500 mètres** — **BENCHMARK 61**

1 — FAVOUR (V.ALLET) [RATING 63]

h.b S.AF 9yrs by MAMBO IN SEATTLE (AUS) - CARNIVAL GIRL
Mlle Kyara Allet & Marine Tudor, Mr & Mrs Hemraj Hosanee

LIGNE	POIDS	JOCKEY
4	62	D.Bheekary

N

Palmarès: S.AF form: 27-5-11 - Won on 1900(1)2000(3)2200(1) || MRU form: 9-1-4 - Won on 1850(1)

Date	Ref.	Dist. & Rat.	Jockey	Equip	Hcp	Open odds	Close odds	Ligne	600	300	150	BUT	Margin	Winner (*Second)	Finish Time	Last 600m	Rating	Piste	KG	Comments
15.10.22	276	2100 [50+]	S.Bussunt	ON	58	5-1	15-2	2	4	3	3	3	1.30	Holy Warrior	2.13.81	35.60	68	N2.8	476	No extra
12.11.22	325	1850 [50+]	S.Bussunt	N	58.5	4-1	5-1	1	5	5	2	1	0.70	*Absolutist	1.53.15	36.05	67	N2.8	477	Running on
27.11.22	366	1600 [G.1]	S.Bussunt	N	59	15-1	24-1	10	10	10	9	8	11.50	Walls Of Dubrovnik	1.38.28	36.29	71	N2.8	479	No show
11.12.22	396	1850 [G.3]	S.Bussunt	N	58	-	-	5	7	6	6	5	8.15	Hubble	1.54.93	37.12	71	N2.8	476	No show
13.05.23	96	1500 [G.3]	B.Sooful	N	55	1400	4200	6	5	4	4	4	4,35	The Gatekeeper	1.32.89	36,40	66	N2.8	490	Needed run
15.07.23	176	1850 [G3]	S.Rama	AN	55	-	-	6	-	-	-	R	-	-	-	-	66	N2.8	491	Scratched
03.09.23	276	2400 [G1]	I.Taka	AN	59	-	-	3	-	-	-	SCR	-	-	-	-	63	N2.8	484	Scratched

Agé de neuf ans, il n'a plus couru depuis presque deux ans. Aura bien besoin de cette mise en jambes.

2 — FREE TO WIN (V.RUHEE) [RATING 62] ✱✱

h.b S.AF 8yrs by CAPETOWN NOIR - BINDELLA
Mr D. Chui Wan Cheong, J. Chung King Sow, Mrs C. Ah Chin

LIGNE	POIDS	JOCKEY
5	61.5	B.Sooful

XA

Palmarès: S.AF form: 3-0-3 || MRU form: 23-7-14 - Won on 1450(4)1500(1)1600(1)1650(1)

Date	Ref.	Dist. & Rat.	Jockey	Equip	Hcp	Open odds	Close odds	Ligne	600	300	150	BUT	Margin	Winner (*Second)	Finish Time	Last 600m	Rating	Piste	KG	Comments
03.09.23	278	1400 [B56]	R.Perez	AX	61.5	220	230	4	6	6	4	3	2.15	Thomas Henry	1.23.48	34.81	57	N2.8	482	Lost race at start
07.10.23	326	1400 [B61]	R.Perez	AX	59	200	160	2	2	2	2	2	0.65	Thomas Henry	1.25.13	34.20	57	N2.7	484	Catching up late
25.11.23	405	1600 [B66]	K.Mudhoo	AX	56.5	180	180	1	1	1	1	1	4.90	*Super Excited	1.38.61	35.50	57	N2.8	487	Set pace - easy win
16.12.23	458	1600 [B61]	J.Allyhosain	AX	61.5	235	140	4	-	2	3	3	2.90	Lunafacation	1.37.13	35.86	62	N2.9	483	Sat in 3rd - jockey questioned
20.07.24	126	1450 [B66]	C.Segeon	X	59	250	300	4	2	2	2	1	0.05	*Betathantherest	1.29.22	34.61	62	N2.8	491	One off - won last stride
18.08.24	165	1500 [B61]	C.Segeon	AX	61.5	570	600	5	2	2	3	3	2.70	Sylvan Theater	1.31.25	36.87	62	N2.8	493	Not striding out
22.09.24	225	1450 [B61]	C.Segeon	AX	61.5	400	280	2	-	2	3	3	2.15	Sylvan Theater	1.27.44	33.86	62	N2.8	490	Stayed o/paced

Une victoire et deux 3e places l'an dernier. Préparation méthodique, demeure à craindre sur sa fraîcheur.

3 — MANHATTEN CAFE (S.MAHADIA) [RATING 59] ✱✱

h.b S.AF 7yrs by ASHAAWES (USA) - LA FLAMBEE
Mr A. Rohrbach & Mr S.Bogun

LIGNE	POIDS	JOCKEY
6	60	R.Perez

NA

Palmarès: S.AF form: 13-4-4 - Won on 1600(4) || MRU form: 2-1-0 - Won on 1600(1)

Date	Ref.	Dist. & Rat.	Jockey	Equip	Hcp	Open odds	Close odds	Ligne	600	300	150	BUT	Margin	Winner (*Second)	Finish Time	Last 600m	Rating	Piste	KG	Comments
10.10.22	-	1600	T.Godden	A	59.5	33/10	28/10	2	-	-	-	1	-1.4	*Brandenburg	96.31	-	74	-	-	
09.11.22	-	1800	T.Godden	A	58.5	7/2	3/1	5	-	-	-	6	4.4	Queue Wing	111.7	-	78	-	-	
25.11.22	-	1800	T.Godden	A	57	5/1	17/2	2	-	-	-	3	3	Cape Eagle	113	-	78	-	-	
08.01.23	-	1600	T.Godden	A	54.5	9/2	33/10	4	-	-	-	1	-0.05	*Boundless Bash	94.45	-	78	-	-	
25.01.23	-	1400	T.Godden	A	58	33/10	7/2	1	-	-	-	2	0.4	Camora	83.74	-	83	-	-	
03.08.24	143	1600 [B51]	B.Sooful	AN	60.5	250	190	5	1	1	1	1	7.65	*Clean Slate	1.38.16	36.35	50	N2.8	564	Led - easy win
21.09.24	214	1600 [B66]	R.Joorawon	AN	57.5	180	240	6	-	4	5	6	Loin	Magnum P I	1.40.06	TPE	59	N2.8	561	Up there - weakened - disappointing

Ce grand cadre qui pèse plus de 560 kg s'est étoffé davantage. Bon travail mardi, a sa chance.

4 — VAN HUNKS (C.DABY) [RATING 58] ✱✱✱

h.b S.AF 7yrs by SILVANO (GER) - OUR TABLE MOUNTAIN (USA)
Mrs K Daby, Mr N.Sicharam, D.Shamah, B.Fowdar, V.Seedheeyan, D.Hyppolite

LIGNE	POIDS	JOCKEY
2	59.5	I.Taka

NA

Palmarès: S.AF form: 13-2-7 - Won on 1400(2) || MRU form: 2-1-1 - Won on 1365(1)

Date	Ref.	Dist. & Rat.	Jockey	Equip	Hcp	Open odds	Close odds	Ligne	600	300	150	BUT	Margin	Winner (*Second)	Finish Time	Last 600m	Rating	Piste	KG	Comments
13.08.22	-	1600	R. MUNGER	A	60.5	3/1	4/1	5	-	-	-	2	0.10	Night Ruler	104.58	-	-	-	-	
24.09.22	-	1600	R. FOURIE	A	54.0	4/1	7/2	8	-	-	-	6	3.05	Northern Song	96.86	-	-	-	-	
11.12.22	-	1400	C. HABIB	A	56.0	10/1	20/1	3	-	-	-	4	3.80	Tout A Fait	87.09	-	-	-	-	
03.01.23	-	1400	R. FOURIE	A	54.5	7/2	7/2	4	-	-	-	1	-0.20	*Tout A Fait	86.42	-	-	-	-	
18.11.23	397	1365 [B56]	I.Taka	AN	60	280	230	3	3	2	1	1	0.60	*Illicit Kiss	1.23.32	36.43	54	N2.9	481	Impressive 1st start - lame
01.09.24	196	1365 [B56]	-	AN	62	-	-	-	-	-	-	SCR	-	-	-	-	58	N2.8	481	Scratched
22.09.24	225	1450 [B61]	B.Sooful	AN	59.5	280	500	1	-	1	2	2	1.60	Sylvan Theater	1.27.33	34.15	58	N2.8	480	Led - beaten by better

N'avait été devancé que par Sylvan Theater lors de sa seule sortie 2024. A fait forte impression.

5 — SECRET GIVER (A.SEWDYAL) [RATING 55]

h.a S.AF 8yrs by PHILANTHROPIST (USA) - WHITE WHISPER
Mr Hassen Khan Taher, Bahim Khan Taher, Feroz Khan Taher, Shabaaz Khan Taher

LIGNE	POIDS	JOCKEY
7	58	S.Rama

SN

Palmarès: S.AF form: 21-3-13 - Won on 1600(2)1800(1) || MRU form: 3-1-1 - Won on 1500(1)

Date	Ref.	Dist. & Rat.	Jockey	Equip	Hcp	Open odds	Close odds	Ligne	600	300	150	BUT	Margin	Winner (*Second)	Finish Time	Last 600m	Rating	Piste	KG	Comments
05.09.22	-	1600	C.NGCOBO	A	57.5	9/2	4/1	5	-	-	-	4	3	Maxiumus	95.31	-	-	-	-	
21.09.22	-	1900	W.Kennedy	A	60.5	9/2	7/2	9	-	-	-	3	2	Eventidor	115.79	-	-	-	-	
13.10.22	-	1600	P.Strydom	A	60.5	7/2	33/20	10	-	-	-	1	-2.75	*San Quintin	97.86	-	-	-	-	
20.07.24	125	1500 [B56]	J.Allyhosain	S	59.5	170	130	2	1	1	1	1	2.20	*Stopalltheclocks	1.33.17	36.36	50	N2.8	459	Led - all the way
03.08.24	146	1850 [G3]	A. Roy	S	54	500	700	5	2	4	4	4	Loin	Hasta Manana	1.59.57	TPE	58	N3.0	453	No abnormalities detected
24.08.24	175	1500 [B56]	G.Aucharuz	S	60.5	-	-		-	-	-	SCR	-	-	-	-	55	N2.8	452	Scratched
06.10.24	245	1600 [G2]	S.Donohoe	AS	59.5	3500	2000	7	-	-	-	5	Loin	Magnum P I	1.37.79	TPE	55	N2.8	454	Lame near fore

N'a pu confirmer son succès lors de ses débuts. Est passé chez l'écurie Sewdyal, un accessit possible.

6 SHAH AKBAR (V.ALLET) [RATING 52] ✱

h.b S.AF 8yrs by QUERARI (GER) - SEHABA (AUS)
Mlle Kyara Allet & Marine Tudor, Mme I.Seeboruth

STA	LIGNE	POIDS	JOCKEY
	3	56.5	D Schwarz

Palmarès: S.AF form: 12-2-5 - Won on 1600(1)1800(1) || MRU form: 12-1-4 - Won on 1400(1)

27.11.22	366	1600 [G.1]	B.Bhaugeerothee	T	59	15-1	24-1	1	5	5	6	7	9.25	Walls Of Dubrovnik	1.37.89	36.52	60	N2.8	474	No threat
13.05.23	95	1400 [50+]	-	T	-	-	-	-	-	-	-	-	-	-	-	-	55	N2.8	470	Scratched
20.05.23	105	1600 [B56]	S.Bussunt	T	60,5	550	270	5	1	1	5	5	6,5	Arizona Silk	1.39.33	38,65	55	N2.8	468	Weakening
10.06.23	135	1500 [B56]	D.Bheekary	T	60	800	500	2	5	5	5	5	6,45	Prince Alf	1.34.24	36,19	54	N2.9	466	Changed tactics
24.06.23	147	1400 [B61]	D.Bheekary	T	57	800	2000	4	5	5	5	7	3,65	Nourbese	1.24.78	35,95	53	N2.8	467	No threat
16.09.23	286	1400 [50+]	I.Taka	AT	53.50	550	630	5	2	2	4	5	3.95	Absolutist	1.25.84	35.11	52	N2.7	470	Up there - no finish
14.10.23	335	1400 [B51]	I.Taka	AT	61.5	470	230	6	2	2	2	2	2.75	Illicit Kiss	1.24.44	35.93	52	N2.7	472	Backed - o/paced o/off in second

Reprend la compétition après 22 mois. Superbe prestation aux côtés de Furie Nocturne, a sa chance.

7 JOIN THE DOTS (GUJADHUR) [RATING 51] ✱✱

h.b S.AF 5yrs by VERCINGETORIX - ON HER TOES
Mr & Mrs Rampatee Gujadhur, Dr & Mrs H Kumar Gujadhur, Mr & Mrs T Mukund Gujadhur, Mr.Nikhil Gujadhur

STA	LIGNE	POIDS	JOCKEY
N	1	56	M.Nunes

Palmarès: S.AF form: 11-3-3 - Won on 1600(1)2000(2) || MRU form: 0-0-0

01.08.24	-	1600	LUYOLO MXOTHWA	A	61.5	20/1	16/1	8	-	-	-	7	6.9	Radicchio	100.29	-	81	-	-	
17.08.24	-	1600	GARETH WRIGHT	A	58	20/1	20/1	8	-	-	-	8	9	Holding Thumbs	99.76	-	76	-	-	
07.09.24	-	1800	GARETH WRIGHT	A	58.5	14/1	11/2	6	-	-	-	3	1.25	Naushon	113.74	-	73	-	-	
28.09.24	-	2000	RICHARD FOURIE	A	58.5	3/1	17/10	5	-	-	-	1	-1.75	*Groovejet	120.63	-	73	-	-	
26.10.24	-	2000	RICHARD FOURIE	A	61.5	3/1	5/2	10	-	-	-	1	-0.3	*Groovejet	121.99	-	79	-	-	
16.11.24	-	1800	KABELO MATSUNYANE	A	54	18/10	7/2	1	-	-	-	3	1.65	Song To The Moon	109.76	-	81	-	-	
07.12.24	-	2000	KABELO MATSUNYANE	A	54	4/1	4/1	9	-	-	-	4	9.25	Magic Verse	125.51	-	81	-	-	

Coursier prometteur qui était sous la férule de Brett Crawford en AFS. Préparé avec soin, à suivre.

L'ANALYSE

Van Hunks

Cette septième épreuve s'annonce très intéressante avec la présence de plusieurs chevaux qui se valent.Van Hunks demeure sans doute un des coursiers les plus fit du côté de l'établissement Preetam Daby. En effet, ce produit de Silvano et Our Table Mountain a laissé entrevoir d'excellentes dispositions à l'heure des galops et il ne semble pas loin de sa forme optimale. C'est un coursier qui a très peu couru depuis qu'il est Maurice et avec sa bonne 2e ligne, il sera idéalement placé tout au long du parcours avant de faire valoir sa très belle accélération finale. Le grand cadre Manhatten Cafe qui avait débuté victorieusement sa carrière mauricienne et c'est un compétiteur qui excelle sur la fraîcheur. Il donne l'air de s'être étoffé davantage durant la trêve et il mérite d'être pris très au sérieux cette année. Pour rappel, il était venu chez nous précédé d'une solide réputation sud-africaine. Shah Akbar et le nouveau Join The Dots affichent tous deux une belle forme en ce début de saison et demeurent deux très bons candidats à la victoire.

PLACE	BEST TIME	OUTSIDER
SHAH AKBAR	FAVOUR	FREE TO WINJOIN THE DOTS
	FREE TO WIN	
	MANHATTEN CAFE	

DEVINEZ LES TOP 3

7	STATISTIQUES 2025												
	LES LIGNES GAGNANTES												
	LIGNES	1	2	3	4	5	6	7	8	9	10	11	12
	COURSE 7	0	0	0	0	0	0	1	0	0	0	0	0

GALLOPS for Race 7 [Saturday, 09 August]

	JOCKEY	DATE	SPLIT TIME 200P	2400P	2200P	600M	400M	200M	Equip.	Commentaires
1	FAVOUR									
	D. JEAN	11.07.25	13.91	11.61	12.13	37.65	23.74	12.13		Leg Acc
	D. JEAN	15.07.25	13.75	12.42	12.81	38.98	25.23	12.81		Leg Acc
	D. JEAN	18.07.25	12.25	12.13	13.57	37.95	25.70	13.57		Lib b.a.b Karoo Lark
	D. JEAN	22.07.25	12.27	11.60	12.54	36.41	24.14	12.54		Leg Acc encie Opague
2	FREE TO WIN									
	A. MOSAHEB	18.07.25	12.84	12.37	12.21	37.42	24.58	12.21	D	Leg Acc
	A. MOSAHEB	22.07.25	13.18	13.25	13.58	40.01	26.83	13.58	D	Lib
	A. MOSAHEB	25.07.25	12.24	12.01	11.54	35.79	23.55	11.54	D	Leg Acc
	A. MOSAHEB	29.07.25	11.74	11.49	11.04	34.27	22.53	11.04	D	Leg Acc
3	MANHATTEN CAFE									
	B. BHAUGEEROTHEE	15.07.25	11.72	11.58	12.52	35.82	24.10	12.52	N	Leg Acc
	B. BHAUGEEROTHEE	18.07.25	13.81	11.75	11.05	36.61	22.80	11.05	N	Leg Acc
	B. BHAUGEEROTHEE	22.07.25	11.63	11.48	11.62	34.73	23.10	11.62	N	Leg Acc
	R. PEREZ	29.07.25	12.05	11.35	11.97	35.37	23.32	11.97	N	Leg Acc encie Colour Of Money
4	VAN HUNKS									
	G. VEERAPEN	09.07.25	11.35	12.22	12.56	36.13	24.78	12.56	N	Lib
	G. VEERAPPEN	16.07.25	11.04	11.33	12.34	34.71	23.67	12.34	N	Lib
	B. SOOFUL	25.07.25	11.55	11.07	11.68	34.30	22.75	11.68	N	Lib
	B. SOOFUL	30.07.25	11.66	11.02	11.02	33.70	22.04	11.02	N	Lib
5	SECRET GIVER									
	S. RAMA	15.07.25	12.80	11.27	13.47	37.54	24.74	13.47	N	Leg Acc b.a.b Balouchi
	S. RAMA	18.07.25	12.64	13.11	13.00	37.70	25.42	13.00	N	Acc encie Balouchi
	S. RAMA	22.07.25	15.00	13.65	14.02	42.67	27.67	14.02	N	En main b.a.b Balouchi
	K. JUGURNAUTH	25.07.25	11.75	12.10	13.33	37.18	25.43	13.33	SN	Sollicite b.a.b Balouchi
6	SHAH AKBAR									
	D. JEAN	18.07.25	11.98	11.24	12.76	35.98	24.00	12.76		Leg Acc b.a.b Tyrion Lannister
	D. BHEEKARY	22.07.25	12.10	11.43	11.99	35.52	23.42	11.99		Leg Acc b.a.b Grand Vision
	D. JEAN	25.07.25	12.70	11.91	11.51	36.12	23.42	11.51		Lib b.a.b Grand Vision
	D. JEAN	29.07.25	12.29	11.61	11.77	35.67	23.38	11.77		Acc b.a.b Grand Vision
7	JOIN THE DOTS									
	S. BUSSUNT	08.07.25	12.67	12.68	-	37.33	25.35	12.68		Acc encie Port Louis
	M. NUNES	15.07.25	13.00	12.44	12.99	38.43	25.43	12.99		Lib

COMMUNIQUÉ

People's Tote

18 Miner ek kredi interdi

NOU PEY ZOT PLIS KI LEZOT TOTE
NOU OFER DIVIDEND PLI FOR KOT NOU

77% LOR TOU TIP PARI

	PEOPLE'S TOTE PEY OU	LEZOT TOTE PEY OU
WIN / PLACE	77%	72%
LEZOT PARI		67%

On Course Betting
Off Course Betting
SMS
Telefonn

SMS
8844

Servis Kliyan
260-4710

www.peoplestote.com

Nos Pronostics

Gagnant: 5 pts,
Placé: 2 pts,
Joker win: 10pts,
Joker place: 5pts

* désigne le Joker win # désigne le Joker place

Kamlesh Rajcoomar

0 pts

Irshad Sheik Mastan

0 pts

Nitish Bhugobaun

0 pts

Urvashi Kallydin

0 pts

Course 1	Alpine Challenge #	Alpine Challenge *	Alpine Challenge	Alpine Challenge #
	Colour Of Money	Colour Of Money	Opague	Opague
	One And All	One And All	Colour Of Money	One And All
Course 2	Nordic Prince	Fencing Captain	Nordic Prince	Nordic Prince
	Fencing Captain	Nordic Prince	Paved With Gold	Paved With Gold
	Paved With Gold	Not In Doubt	Fencing Master	Unsung Hero
Course 3	Cumbre Vieja	Cumbre Vieja	Cumbre Veija *	Cumbre Vieja*
	Amandla	Amandla	Amandla	Kalgoorlie
	Liquid	Liquid	Kalgoorlie	Liquid
Course 4	Global Dollar	Spirit's Unite	Royal Sovereign	Global Dollar
	Royal Sovereign	Global Dollar	Global Dollar	Royal Sovereign
	Spirit's Unite	Royal Sovereign	Spirit's Unite	Spirit's Unite
Course 5	Furie Nocturne *	Furie Nocturne #	Wugug	Furie Nocturne
	Wugug	Hardfallingrain	Furie Nocturne	Hardfallingrain
	Massimo	Wugug	Hardfallingrain	Wugug
Course 6	Walls Of Dubrovnik	Xavion	Walls Of Dubrovnik	Bless My Path
	Xavion	Walls Of Dubvronik	Xavion	Walls of Dubrovnik
	Bless My Path	Bless My Path	Bless My Path	Xavion
Course 7	Free To Win	Van Hunks	Van Hunks#	Van Hunks
	Van Hunks	Manhatten Cafe	Manhatten Cafe	Shah Akbar
	Manhatten Cafe	Free To Win	Shah Akbar	Manhatten Cafe

11. FASHION HEIGHTS – MIA BIJOUX CUP - 1400M – [0-25]

RANG	CHEVAL	EQUIP	POIDS	LIGNE	JOCKEY	LONG	TEMPS	ODDS	COMMENTAIRE
1	**KAISARISSA**	NA	61.5	3	**R.Joorawon**	0.30	1.25.75		Finished strongly. More to come
2	**MYSTERY CACHE**	SNXA	61.5(-4)	5	**B.Goolgar**	0.30			Wide early stages. Jockey suspended.
3	**CYBOTIX**	NA	61.5	6	**D Schwarz**	1.45			Soft early stages. Dif to assist home straight.
4	**LE QUARTIER**	S	53	4	**I.Taka**	2.05			Checked passing 600m. Weakened.
5	**CAPTAIN'S CONSORT**	SA	61.5	1	**D.Mansour**	-			Over raced early stages. Needed run.
6	**RAINWATER**		61.5	2	**D.Bheekary**	-			Slow to begin

STIPE REPORT : Trainer A. Nagadoo failed to present his horse MYSTERY CACHE timeously in the parade ring, he was reprimanded and advised to ensure that he presents his runners in the parade ring at least 12 minutes before the starting time of the race.
RAINWATER was slow to begin and failed to muster speed when urged forward in the early stages.
MYSTERY CACHE when leaving the gates, jumped awkwardly and shifted ground inwards and brushed LE QUARTIER, thereafter, commenced to race fiercely threw its head when restrained and raced wide until passing 1000m.
CAPTAIN'S CONSORT jumped outwards and over-raced in early stages and when being settled, got his head up.
LE QUARTIER jumped and shifted sideways shortly after the start. On leaving the 1200m, CAPTAIN'S CONSORT raced fiercely and approaching the 1000m was momentarily awkwardly placed close to the heels of LE QUARTIER.
Approaching the 600m, LE QUARTIER had to be checked when crowded for room off the heels of MYSTERY CACHE which shifted grounds inward. An inquiry was held into this incident. Apprentice C. Goolgar was charged with a contravention of Rule 43.2.2 in that he failed to ensure that he did not cause interference to LE QUARTIER passing the 600m by shifting inwards when insufficiently clear resulting in LE QUARTIER having to be checked. He was found guilty as charged and suspended from riding in races for two race meetings.
CAPTAIN'S CONSORT, approaching the 600m, was inconvenienced and was taken out to avoid the heels of LE QUARTIER which had been checked. As a result, CAPTAIN'S CONSORT carried KAISARISSA outwards and thereafter raced wide around the turn. Approaching the 100m, CAPTAIN'S CONSORT was inconvenienced and had to be eased when awkwardly placed close to the heels of KAISARISSA which had shifted grounds inwards in the final stages of the race. Jockey R. Joorawon pleaded guilty to a contravention of Rule 43.2.5 of the Rules of Racing, in that he carelessly allowed his mount to shift inwards near the 100m when insufficiently clear of CAPTAIN'S CONSORT, resulting in the latter having to be steadied. Jockey Joorawon was suspended from riding in races for one Mauritian Race Meeting and imposed a fine of MUR 25,000.
In the home straight, CYBOTIX hung inwards throughout the race and proved difficult to be properly assisted in the home straight. Apprentice C. Gooljar was brought before the board and was advised that his ride was not up to standard. The Stipendiary Stewards placed Apprentice C. Goolgar under review, where his training rides will be monitored over the upcoming weeks.
Vet Report:
Nothing to report.

12. FASHION HEIGHTS - GONG CHA CUP - 990M – [0-26]

PHOTO FINISH

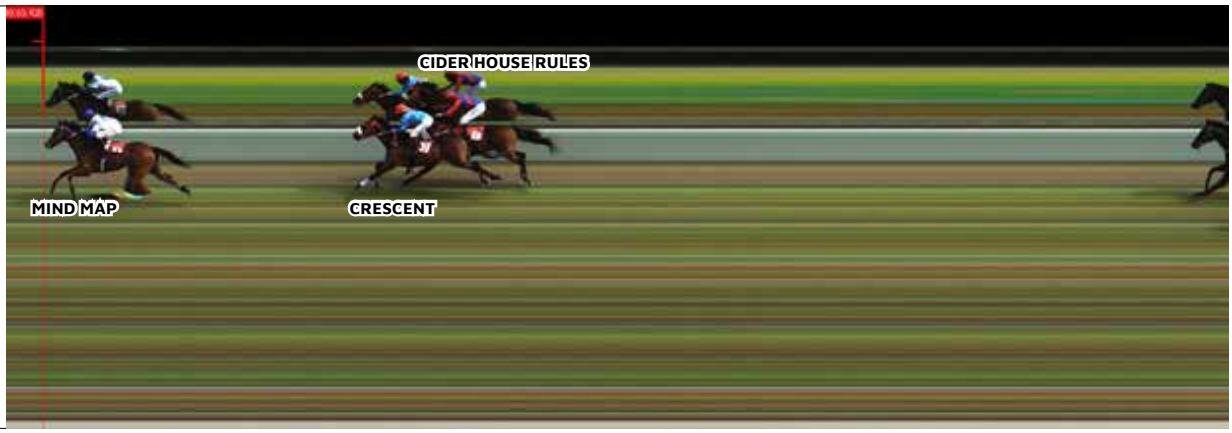

RANG	CHEVAL	EQUIP	POIDS	LIGNE	JOCKEY	LONG	TEMPS	ODDS	COMMENTAIRE
1	**MIND MAP**	A	61	2	**D Schwarz**	2.80	0.55.42		One off all way long. Impressive debut.
2	**CRESCENT**	N	61	5	**M.Nunes**	2.80			Raced green. Wide on turn
3	**CIDER HOUSE RULES**	BNA	61.5	1	**I.Taka**	3.15			Led. Weakened
4	**STEPPING OUT**	X	58.5	3	**S.Rama**	10.4			No show.
5	**KRIM**	A	61	4	**D.Mansour**	-			Over raced. Disappointing run.

STIPE REPORT : The race was delayed by 10 minutes following a request from the Horse Racing Organiser and the race was rescheduled to 13:30 hrs.
STEPPING OUT was unruly in the stalls, slow into stride and shortly after the start, was inconvenienced and raced in restricted room between KRIM and MIND MAP.
Approaching the 600m, KRIM became awkwardly placed close to the heels of MIND MAP and when being taken out to avoid the heels, carried CRESCENT wider on the track.
In view of the performance of KRIM, Jockey D. Mansour was questioned; he explained that he had intended to lead, however his mount felt to muster sufficient speed to do so he then elected to get cover, however, KRIM, when attempting to do so over-raced. Passing the 450m, when asked for an effort, he had expected his mount to quicken and proved disappointing. Passing the crossing at the 450m, KRIM shifted outwards and bumped CRESCENT which was carried further outwards and raced wide from then onwards.
CRESCENT hung inwards in the home straight.
In view of the performance of CRESCENT, Jockey M. Nunes was questioned; he explained that as he approached the 600m, he was brushed by KRIM, with his mount racing green, and throwing its head and racing wide on the turn.
Vet Report:
MIND MAP - Not striding out.

Communiqué

SMS PARIAZ FOOTBALL

POU GAGNE FIXTURES FOOTBALL PAR SMS, AVOY

F lor 8685

Pou Plis Info :
260 3777
www.smspariaz.com
Blank sms lor 8685

Mineurs ek kredits interdit

13. FASHION HEIGHTS ETAM – GROUP CUP - 1365M – [BM 36]

PHOTO FINISH

RANG	CHEVAL	EQUIP	POIDS	LIGNE	JOCKEY	LONG	TEMPS	ODDS	COMMENTAIRE
1	**BABYLON**	A	60	1	**R.Perez**	0.05	1.21.22		Box seated. Held on.
2	**MASTER POINT**	TA	60.5	4	**D Schwarz**	0.05			Flying finish. Close second.
3	**ZOOBERI**	BNA	59.5	5	**I.Taka**	1.45			Outpaced in the early stages. Finished well
4	**ORANGE RED**	TA	59.5	6	**C.Segeon**	5.70			Insist to lead. Hot pace. Could not sustain.
5	**CHARLIE SQUADRON**	PA	62(-4)	2	**B.Goolgar**	-			Slow to start. Never dangerous.
6	**CITADEL**	B	60	3	**D.Bheekary**	-			Inconvenienced early stages. Needed run.

STIPE REPORT : CHARLIE SQUADRON was unruly in the stalls, kicked the back gates, stood flat footed and was slow to begin.
BABYLON stumbled leaving the stalls. CITADEL was slow into stride and shortly after the start, was inconvenienced and carried inwards by MASTER POINT, which had shifted ground inwards despite Jockey D. Schwarz attempting to straighten it. ORANGE RED, passing the 600m, was hanging in and brushed the running rail.
Passing the 1300m, BABYLON was inconvenienced and had to be taken out when placed awkwardly close to the heels of ORANGE RED which had been taken inwards sharply to secure a position on the rails. At an inquiry into this incident Jockey C. Segeon pleaded guilty to a charge under Rule 43.2.5 for careless riding and was suspended to ride in races for one Mauritian Race Meeting and fined MUR 25,000.
MASTER POINT when entering the home straight, commenced to hang in with Jockey D. Schwarz, shifting his whip to his right hand and had to be switched outside of BABYLON to continue going forward.
In view of the performance of ORANGE RED, Jockey C. Segeon was questioned; he explained that he expected more from his mount and passing the 600m, had brushed running rails and thereafter, stayed one pace. The Regulatory Veterinarian was requested to examine ORANGE RED and reported no abnormalities.
An inquiry was held into the handling of ORANGE RED. Evidence was taken from Trainer Ruhee who explained that having reviewed the previous performance of BABYLON, which he thought was his main danger in that race, he was of the opinion that it would be best for ORANGE RED to race in front of BABYLON; he therefore instructed Jockey Segeon to urge his mount forward with a view to secure the lead and dictate from the front, despite his wide draw. Evidence was taken from Jockey Segeon who confirmed that after jumping well, he urged his mount forward, as instructed, to secure the lead and did so earlier than expected. He added that once in the lead, he elected to settle his mount but that the latter proved difficult to settle because it was fresh and wanting to over-race. Jockey Segeon further explained that, despite his best efforts, he had difficulty in getting ORANGE RED to drop the bit with the latter racing fiercely up to passing the 700 metres. He further stated that being conscious that his mount had made an effort in the middle stages of the race, he elected to sit on it for as long as possible and only asked it for an effort when challenged by BABYLON upon entering the final straight. His horse then failed to quicken and stayed one-paced.
Jockey Segeon further gave evidence that in his opinion this gelding might have needed the run as he was some 20 kgs overweight compared to when it had won last year.
After having heard the explanations of Jockey Segeon, Trainer Ruhee expressed his view that that Jockey Segeon could have done a bit more to restrain his mount in the middle stages.
After having considered the evidence before them and reviewed the film of the race, the Stewards decided not to proceed further with this matter.
After the running of Race 3, Apprentice C. Goolgar was stood down by the Course Medical Doctor (Dehydration) and was replaced on his remaining riding engagements.

Vet Report:
ZOOBERI - Lame near fore
ORANGE RED - NAD

14. FASHION HEIGHTS - CÔTE SUSHI CUP - 990M – [BM 56]

PHOTO FINISH

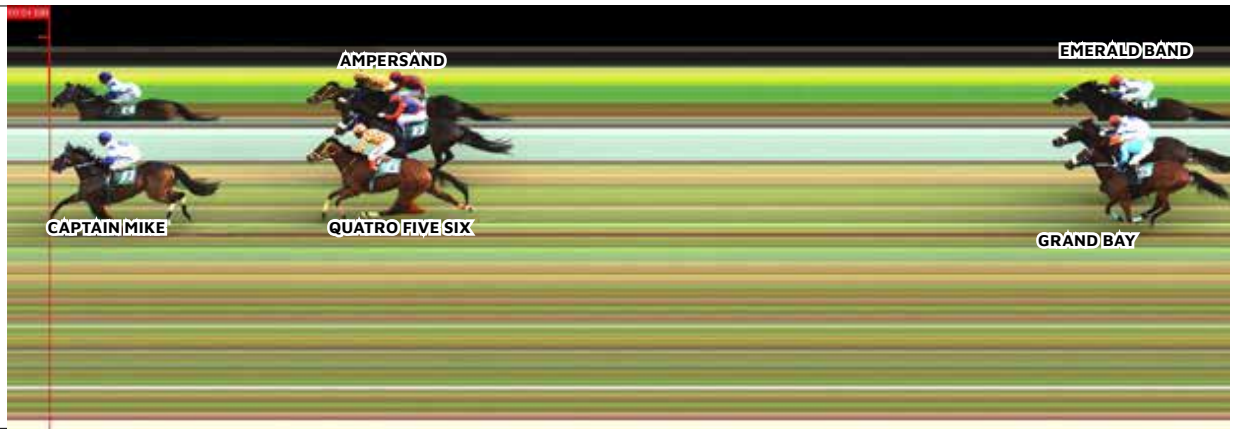

RANG	CHEVAL	EQUIP	POIDS	LIGNE	JOCKEY	LONG	TEMPS	ODDS	COMMENTAIRE
1	**CAPTAIN MIKE**	NA	58.5	3	**D Schwarz**	2.05	0.54.88		Lead. Easy win.
2	**QUATRO FIVE SIX**	X	58.5	5	**B.Bhaugeerothee**	2.05			Impressive run.
3	**AMPERSAND**	NA	59.5	1	**B.Sooful**	2.25			Good debut. Watch out next outing.
4	**EMERALD BAND**	N	61.5	2	**D.Bheekary**	8.05			No show.
5	**GRAND BAY**	N	55	4	**M.Nunes**	-			Three wide. Ignore run.

STIPE REPORT : GRAND BAY raced wide throughout and commenced to give ground passing the 450m.
AMPERSAND switched inward to secure an inside run.

Vet Report:
QUATRO FIVE SIX - Injury near hind fore
GRAND BAY - NAD

15. FASHION HEIGHTS - CELIO CUP - 990M - [BM 41]

PHOTO FINISH

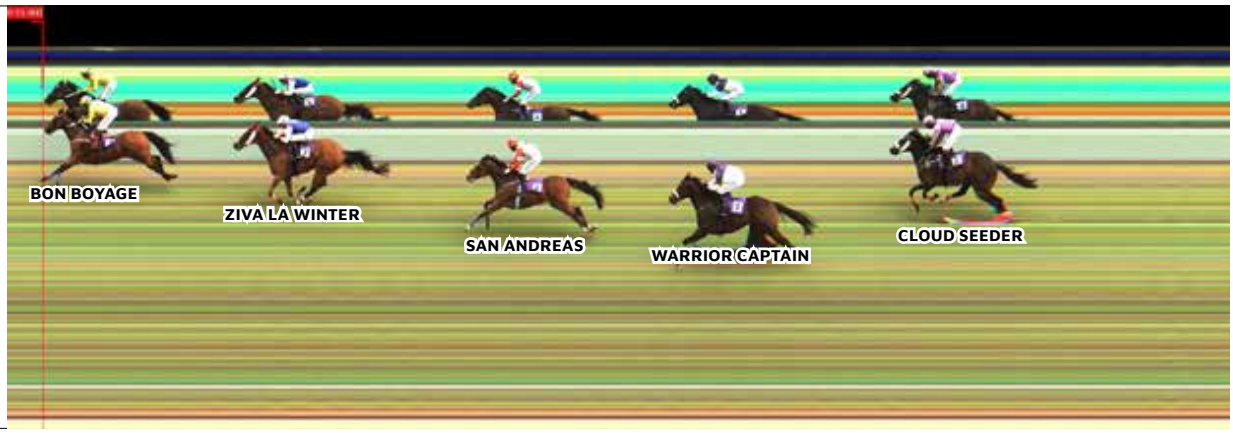

RANG	CHEVAL	EQUIP	POIDS	LIGNE	JOCKEY	LONG	TEMPS	ODDS	COMMENTAIRE
1	**BON BOYAGE**	TXA	58.5	5	**D.Mansour**	1.75	0.55.96		Easy lead.
2	**ZIVA LA WINTER**	ZS	60.5	4	**R.Curatolo**	1.75			Showed improvement. Good 2nd.
3	**SAN ANDREAS**	NDA	58.5	1	**K.Ramsamy**	3.90			Made significant ground.
4	**WARRIOR CAPTAIN**	N	61.5	3	**D Schwarz**	5.80			Jumped awkardly.
5	**CLOUD SEEDER**	SNT	58	2	**S.Rama**	-			Past his best?

STIPE REPORT : WARRIOR CAPTAIN jumped awkwardly and was slow into stride. ZIVA LA WINTER was slow into stride. SAN ANDREAS felt to muster speed in the early stages when being urged forward. From passing the 450m, SAN ANDREAS, to improve its position, was taken out from behind CLOUD SEEDER which was not improving despite being urged forward. CLOUD SEEDER commenced to give ground approaching the 400m.
Near the 250m, WARRIOR CAPTAIN was shifted to the outside of SAN ANDREAS to secure a clear run.
Vet Report:
Nothing to report.

16. THE DUCHESS OF YORK CUP - G2 - 1400M - [WFA WITH PENALTIES]

PHOTO FINISH

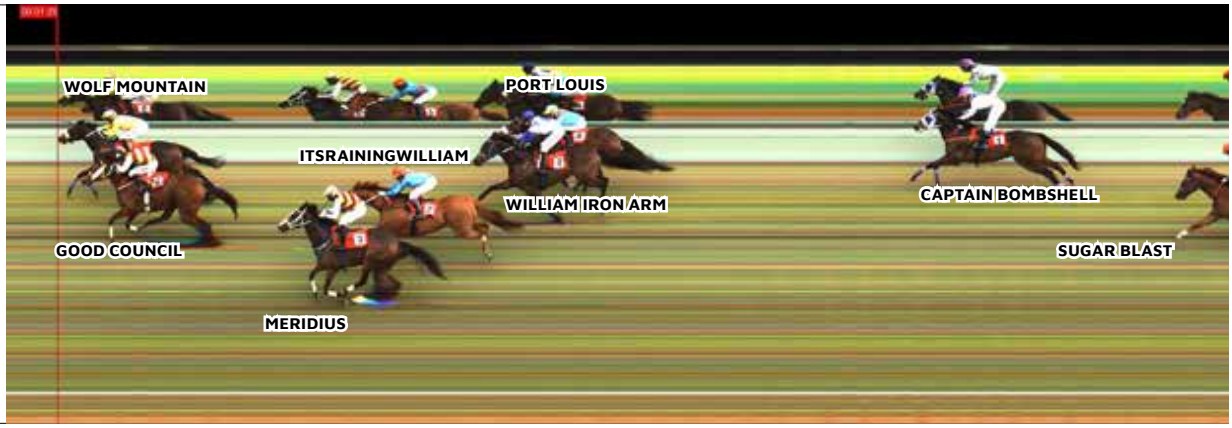

RANG	CHEVAL	EQUIP	POIDS	LIGNE	JOCKEY	LONG	TEMPS	ODDS	COMMENTAIRE
1	**WOLF MOUNTAIN**	NA	60.5	10	**D.Mansour**	0.20	1.23.40		Cause interference. Jock susp.
2	**GOOD COUNCIL**	SA	60	6	**I.Taka**	0.20			Impressive on this trip.
3	**MERIDIUS**	A	61	8	**B.Sooful**	1.75			Good debut. Watch out next time
4	**ITSRAININGWILLIAM**	N	61	9	**M.Nunes**	2.20			Caught one off. Decent run.
5	**WILLIAM IRON ARM**	A	59	3	**D Schwarz**	-			Lost position early. Never settled.
6	**PORT LOUIS**	NT	59	7	**R.Curatolo**	-			Not suited by pace. Ignore run.
7	**CAPTAIN BOMBSHELL**	BA	61	1	**R.Perez**	-			Raced ungenerously.
8	**SUGAR BLAST**	A	61	5	**D.Bheekary**	-			Field too strong.
9	**BRAVE BOMBER**	NA	59.5	2	**K.Ramsamy**	-			Raced wide.
-	**WILLIE JOHN**	NTA	59	4	**R.Joorawon**	-			Scratched

STIPE REPORT : The Stipendiary Stewards approved Jockey B. Sooful as replacement of Apprentice C. Goolgar on MERIDIUS.
After being loaded into the starting stalls, WILLIE JOHN threw its head down and forced the front gates open and bolted the course. WILLIE JOHN was withdrawn after being examined by the Regulatory Veterinarian. All monies invested on WILLIE JOHN were ordered to be refunded. A deduction of 12 cents per rupee was declared. With the Stipendiary Stewards being unsatisfied with the performance of WILLIE JOHN in the starting stalls, Trainer S. Gujadhur was advised that this gelding has been suspended and will have to pass a barrier trial before being eligible to race again.
An inquiry was held into a report from Trainer S. Gujadhur and Jockey Joorawon following the scratching of Willie John at the start. Evidence was taken from Jockey Joorawon, rider of WILLIE JOHN and the Chief Handler. Jockey Joorawon explained that after entering the stalls, his mount became fractious and tried to duck under the front of the gates, but he managed to raise its head back up. He further explained that he then called for a handler to hold the head of his mount but was told there was no handler available to assist him at that particular moment.
The Chief Handler explained that he did not hear Joorawon's call as he was busy attending SUGAR BLAST, which was proving difficult to load. When further questioned, Mr Gregoire explained that one handler mentioned there was no one to hold WILLIE JOHN'S head as there were six handlers busy trying to push SUGAR BLAST in its stall. Jockey Joorawon added that after reviewing the footage of the start he realised that the other handlers were all busy with SUGAR BLAST and that it was unfortunate that his mount, which was racing for the first time in Mauritius, became fractious and went under the gate. After consideration, the Stewards decided not to proceed further. The Stipendiary Stewards will make recommendations to the Gambling Regulatory Authority for the Authority to issue directives to its licensees, the HRO,for it to take any necessary corrective measures as appropriate to avoid such incident from happening again.
GOOD COUNCIL was slow to begin. PORT LOUIS jumped awkwardly and shifted ground outwards. CAPTAIN BOMBSHELL was slow into stride.
Approaching 1300m, WOLF MOUNTAIN was taken in sharply inwards towards the rails and in doing so, carried ITSRAININGWILLIAM onto WILLIAM IRON ARM with WILLIAM IRON ARM being badly hampered and severely checked, thereafter became imbalance and shifted ground inwards, WOLF MOUNTAIN continued to shift inwards, carrying ITSRAININGWILLIAM onto BRAVE BOMBER, with BRAVE BOMBER being carried in onto CAPTAIN BOMBSHELL and CAPTAIN BOMBSHELL being checked to avoid clipping the heels of BRAVE BOMBER. Following this incident, CAPTAIN BOMBSHELL raced ungenerously throwing its head over some distance. On inquiry into this incident, Jockey D. Mansour pleaded guilty to a contravention of Rule 43.2.5 of the Rules of Racing in that he shifted his mount in a reckless manner causing horses racing on his inside to be severely hampered. After hearing evidence in mitigation from jockey Mansour, the Stipendiary Stewards suspended jockey Mansour from riding in races for three Mauritian race meetings and imposed a fine of MUR 50,000.
MERIDIUS, SUGAR BLAST and WILLIAM IRON ARM raced wide in the early stages. MERIDIUS raced fiercely for some distance leaving the 1100m. CAPTAIN BOMBSHELL raced fiercely in the middle stages and being restrained threw its head up and raced ungenerously for some distance.
Approaching the 600m, PORT LOUIS had to be steadied while racing in restricted room between MERIDIUS and WILLIAM IRON ARM. PORT LOUIS, approaching the 600m, raced in restricted room between GOOD COUNCIL and WILLIAM IRON ARM which had a tendency to hang in. Passing the 600m had to be steadied when tightened for room on the inside of WILLIAM IRON ARM which had shifted in momentarily. Jockey D. Schwarz was reprimanded and told to make more effort to keep his mount on a straight course in the future. BRAVE BOMBER raced wide throughout and commenced to give ground leaving the 400m. WILLIAM IRON ARM hung inwards in the home straight and proved difficult to assist. Following the conclusion of the race, the Regulatory Vet reported that the winner of the race, WOLF MOUNTAIN was in the parade ring without having completed its post-race sampling procedure.
An inquiry was opened into the circumstances relating to this event. Evidence was taken from Trainer Hewitson, Dr Domaingue (Regulatory Veterinarian) and the sampling staff conducting the sampling procedure. It was established in evidence, that no permission had been sought from the Stewards prior to the horse being removed from the sampling area and brought back into the parade ring. Trainer Hewitson was advised that it is strictly forbidden for horses undergoing sampling to be released before the procedure is completed and that in future that permission must be sought from the Stewards.
Vet Report:
BRAVE BOMBER - Injury off hind

17. APEX – APPLE PREMIUM RESELLER CUP - 1400M – [BM 56]

PHOTO FINISH

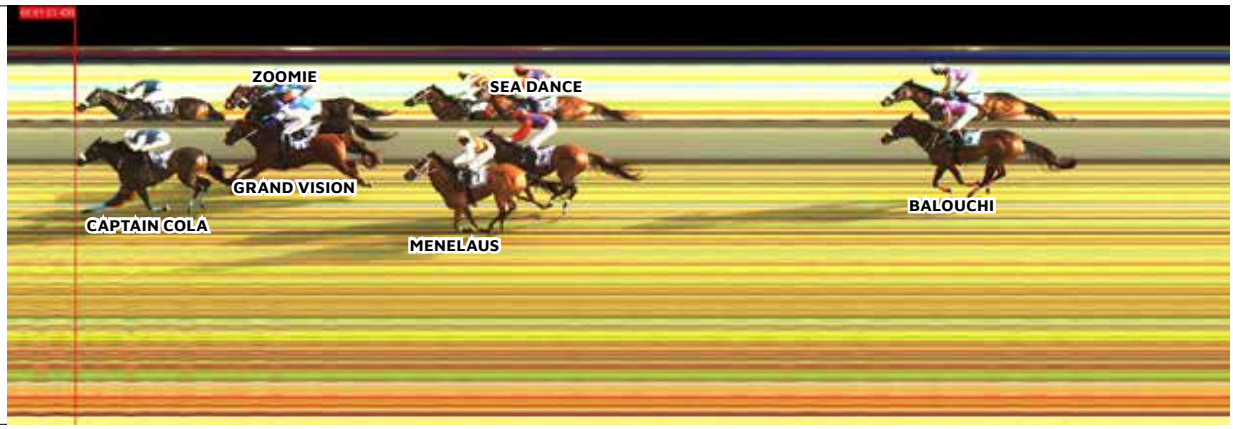

RANG	CHEVAL	EQUIP	POIDS	LIGNE	JOCKEY	LONG	TEMPS	ODDS	COMMENTAIRE
1	**CAPTAIN COLA**	NA	59	7	**C.Segeon**	1.10	1.23.43		Worked hard to lead. Brave win.
2	**GRAND VISION**	NA	61.5	6	**D Schwarz**	1.10			Slow. Made significant ground.
3	**ZOOMIE**	N	61	2	**M.Nunes**	1.20			Inconvenienced. Steadied on numerous occasions.
4	**MENELAUS**	TA	59	3	**R.Joorawon**	2.50			Raced wide. No clear run in the home straight.
5	**SEA DANCE**	NA	60.5	5	**B.Sooful**	-			Worked hard early stages. Faded.
6	**BALOUCHI**	N	59.5	1	**S.Rama**	-			Needed run.
7	**CHOSEN WAY**	NT	59.5	4	**R.Perez**	-			Never in contention.

STIPE REPORT : GRAND VISION became fractious after being loaded. GRAND VISION and CHOSEN WAY were slow to begin. ZOOMIE jumped inwards and brushed BALOUCHI.
Leaving the 800m, BALOUCHI commenced to race fiercely and was restrained to avoid the heels of SEA DANCE.
Approaching the 450m, BALOUCHI in spite of being urged forward, commenced to give ground which resulted in ZOOMIE which was following racing on the inside of GRAND VISION being inconvenienced and having to be steadied on numerous occasions until rounding the home turn.
Approaching the 200m, CAPTAIN COLA commenced to shift ground outwards resulting in GRAND VISION who was improving, having to be switched inwards to continue going forward, tightening ZOOMIE which was improving on its inside, onto BALOUCHI. In this incident, GRAND VISION was bumped on its hind quarters, turned sideways and shifted ground onto ZOOMIE.
In the concluding stages, GRAND VISION shifted ground inwards racing tight onto ZOOMIE. Jockey Schwarz was brought before the Board and his attention drawn to make more effort to keep his mount on a straight course in future.
Vet Report:
BALOUCHI - Injury off hind - cut into
CHOSEN WAY not striding out.

18. THE WORSHIPFUL DAY PLATE - 1365M – [BM 31]

PHOTO FINISH

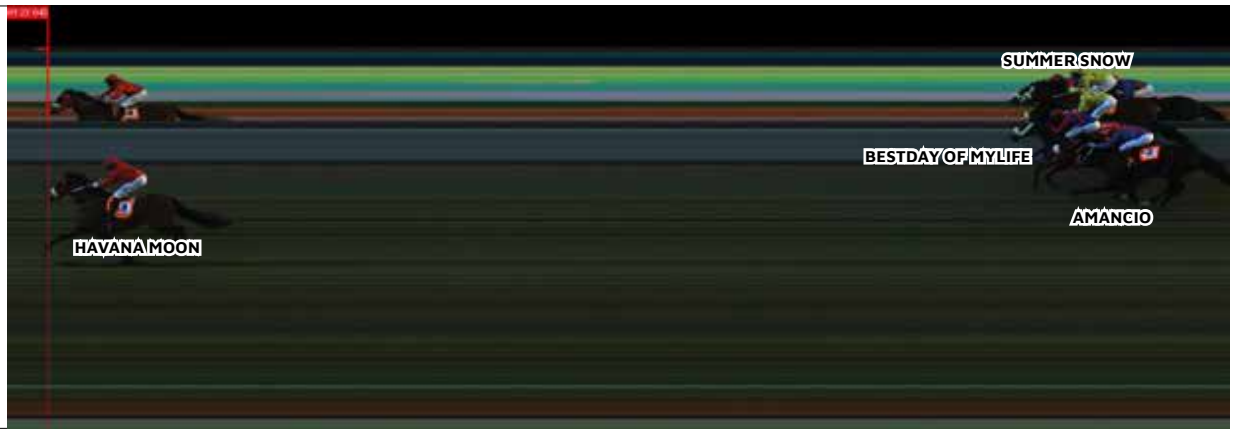

RANG	CHEVAL	EQUIP	POIDS	LIGNE	JOCKEY	LONG	TEMPS	ODDS	COMMENTAIRE
1	**HAVANA MOON**	NA	58	7	**R.Joorawon**	-	1.22.04		Too strong this field. Easy win.
2	**BESTDAY OF MYLIFE**	SNA	59.5	1	**I.Taka**	-			Threw its head on jumping. Made some ground.
3	**SUMMER SNOW**	NDA	58.5	8	**D.Mansour**	-			Fly jumped. Finished well.
4	**AMANCIO**	NT	59.5	5	**M.Nunes**	-			One paced.
5	**DOUBLE SILVER**		58.5	3	**D Schwarz**	-			Needs longer.
6	**ARLINGTONS REVENGE**	N	61	6	**S.Rama**	-			No show.
7	**MALINOIS**	N	58.5	9	**D.Bheekary**	-			Raced wide early stages.
8	**UNSUNG HERO**	NTA	58.5	2	**K.Ramsamy**	-			Scratched

STIPE REPORT : Whilst being readied for the stalls, the Stipendiary Stewards were informed that the stirrup strap of Jockey K. Ramsamy's saddle had become loose and could not be refitted. In view of this report and in order to prevent unduly delay the start of the race, the Stipendiary Stewards ordered the withdrawal of UNSUNG HERO. All monies invested on UNSUNG HERO were ordered to be refunded. A deduction of 7 cents per rupee is applied.
An inquiry was held into the circumstances of UNSUNG HERO being withdrawn from the race. Evidence was heard from Jockey K. Ramsamy and the Chief Handler. After considering the evidence, the stewards were satisfied that waiting for UNSUNG HERO to be resaddled when most of the field had been loaded would have caused undue delay to the race. Jockey K. Ramsamy was reminded of his responsibility to ensure that his equipment is well fitted in future.
BESTDAY OF MYLIFE threw its head on jumping.
SUMMER SNOW threw its head and fly jumped.
MALINOIS raced wide in the early stages.
Passing the 400m, AMANCIO switched to the outside of HAVANA MOON to improve position and raced wide into home turn.
Passing the 250m, SUMMER SNOW switched to the inside of BESTDAY OF MYLIFE to secure a clear running.
An inquiry was held into the handling of SUMMER SNOW. Evidence was taken from Jockey D. Mansour and Trainer C Hewitson. Jockey Mansour explained that at trackwork, this gelding has proved to be very difficult and had a tendency to pull very hard during its workouts. It was therefore decided that from its wide draw, he would not insist in the early stages but try to obtain cover with a view to get this gelding to settle and run on at the finish. Trainer Hewitson confirmed these instructions and explained that he expected the gelding to run a decent race. He added that he was happy with the way it was ridden and the way the horse ran. After consideration, the Stewards decided not to proceed further other than to advise Trainer Hewitson that he is to inform the Stewards of any change in the racing pattern of a horse irrespective of the fact that this the first run of this horse in Mauritius.
Vet Report:
AMANCIO - Not striding out.
DOUBLE SILVER - Lost near fire shoe.
SUMMER SNOW - Not striding out.

COMMUNIQUÉ

PEOPLE'S FOOT

Types de Paris
FULL COVER BET

Full Cover Bet couver diféran **Pari multiple** d'après ou **nombre de selection (match).**

Pari Multiple

BET NAME	SELECTIONS	DOUBLES	TREBLES	4-FOLDS	5-FOLDS	6-FOLDS	7-FOLDS	8-FOLDS	TOTAL
Trixie	3	3	1						4
Yankee	4	6	4	1					11
Canadian	5	10	10	5	1				26
Heinz	6	15	20	15	6	1			57
Super Heinz	7	21	35	35	21	7	1		120
Goliath	8	28	56	70	56	28	8	1	247

Plis ou ena selection, plis ou nombre de **combinaison augmenté.**

FOOTBALL ODDS

SMS PARIAZ FOOTBALL

SMS PARIAZ FOOTBALL - Fixtures with indicative odds

			Full Time 90min			Half Time 45min			First Team To Score			Both Team To Score		Over 2.5 / Under 2.5		Double Chance		
Code	Kick Off	Match	Home	Draw	Away	Home	Draw	Away	Home	Away	No Goal	Yes	No	Over 2.5	Under 2.5	H/D	H/A	A/D
Friday, 08 August																		
Argentina: Liga Profesional Argentina																		
335001	00:00	Godoy Cruz v Gimnasia L.P.	210	242	375	307	169	489	181	247	544	223	148	120	273			
335002	02:00	San Lorenzo v Velez Sarsfield	245	225	335	364	158	464	203	242	420	276	131	109	354	113	138	126
335003	04:00	Estudiantes L.P. v Ind. Rivadavia	192	252	410	285	173	515	176	257	539	233	144	120	273			
Austria: 2. Liga																		
335012	20:00	A. Lustenau v Hertha Wels	135	412	650	179	253	601	136	281	1856	158	204	205	141			
335013	20:00	Floridsdorfer AC v Kapfenberg	185	312	386	239	213	428	159	233	1179	164	195	155	181			
335014	20:00	St. Polten v Bregenz	135	442	590	178	261	570	136	268	2829	145	231	252	125			
Belarus: Premier League																		
335016	19:00	Molodechno v Slavia Mozyr	1025	437	124	1030	233	168				245	140	163	171			
Belgium: Challenger Pro League																		
335018	22:00	Seraing v Beerschot VA	466	361	159	505	226	208	245	150	1474	158	205	175	160			
Belgium: First Division A																		
335017	22:45	St. Truiden v Dender	185	306	375	239	211	437	158	232	1270	159	202	173	161			
Brazil: Copa do Brasil																		
335004	03:00	Vasco v CSA	140	355	720	196	211	728	137	319	984	205	157	149	190			
335005	04:00	CRB v Cruzeiro	527	283	173	556	191	239	280	152	778	197	162	135	218			
Bulgaria: First League																		
335019	20:00	Dobrudzha v CSKA 1948 Sofia	430	295	182	478	203	239	245	158	980	177	179	145	196			
335020	22:15	Montana v Botev Vratsa	293	269	245	375	184	321	214	186	731	192	166	125	250	131	124	119
Chile: Primera División																		
335021	23:00	Palestino v Deportes Iquique	155	330	500	210	215	554	145	267	1262	167	191	166	168			
China: CSL																		
335022	15:35	Dalian Yingbo v Chengdu Rongcheng	496	327	163	510	221	212	258	148	1283	167	190	174	160			
335023	16:00	Henan Songshan Longmen v Shenzhen Xinpengcheng	159	340	507	206	227	514	146	253	1655	160	201	190	149			
Croatia: HNL																		
335105	23:00	D. Zagreb v Vukovar 1991	112	579	1832	146	278	1327	117	439	1661	235	143	206	140			
Czech Republic: FNL																		
335024	19:00	Sparta Prague B v Kromeriz	191	326	345	246	215	401	164	221	1277	154	212	163	171	112	114	156
335025	19:30	Ceske Budejovice v Vlasim	225	317	277	278	216	335	175	199	1460	146	227	170	164	122	115	138
335026	20:00	Artis Brno v Brno	443	338	160	487	213	224	251	152	1163	170	187	152	185			
335027	20:00	Chrudim v Jihlava	232	309	273	297	205	337	179	200	1176	154	210	153	184	123	117	135
335028	20:00	Pribram v Usti nad Labem	320	350	183	401	222	237	225	158	1472	150	219	178	157	162	111	112
335029	20:00	Prostejov v Slavia Prague B	239	323	255	303	208	323	186	195	1075	162	197	147	193	128	115	133
335030	20:00	Taborsko v Ostrava B	173	326	425	230	208	485	154	257	981	175	181	143	200			
Denmark: 1. Division																		
335033	21:00	Hobro v B.93	233	302	278	295	206	336	180	197	1281	154	211	163	171	122	118	135
Denmark: 2. Division																		
335106	21:00	AB Copenhagen v Helsingor	162	359	445	213	225	481	149	254	1271	163	197	167	167			
335107	21:00	F. Amager v Ishoj	209	331	294	263	217	356	175	204	1264	157	206	160	174	119	114	145
335108	21:00	Hellerup v Naestved	318	312	206	396	204	264	224	168	976	173	184	141	204	147	116	115
Denmark: Superliga																		
335031	20:00	FC Copenhagen v Aarhus	160	321	470	220	211	521	150	257	1177	170	186	169	165			
335032	22:00	Viborg v Sonderjyske	180	312	365	242	218	403	161	217	1643	145	230	198	144	110	116	157
Ecuador: Copa Ecuador																		
335010	04:00	Banos v Dep. Cuenca	396	295	189	427	210	243	242	161	920	175	182	142	202			
335034	18:00	Wadi Degla v Pyramids	772	313	149	758	199	205	334	141	738	217	151	139	209			

SMS PARIAZ FOOTBALL

SMS PARIAZ FOOTBALL - Fixtures with indicative odds

			Full Time 90min			Half Time 45min			First Team To Score			Both Team To Score		Over 2.5 / Under 2.5		Double Chance		
Code	Kick Off	Match	Home	Draw	Away	Home	Draw	Away	Home	Away	No Goal	Yes	No	Over 2.5	Under 2.5	H/D	H/A	A/D
Egypt: Premier League																		
335036	21:00	Ceramica Cleopatra v Zamalek	284	268	253	349	193	317	205	190	781	176	180	141	204	128	124	121
England: Championship																		
335037	23:00	Birmingham v Ipswich	241	274	293	307	193	360	185	203	920	171	186	151	186	119	123	132
England: Non League Premier																		
335109	22:45	Aveley v Brentwood	172	346	400	225	232	407	156	230	1452	148	224	201	143			
Finland: Veikkausliiga																		
335038	19:00	Inter Turku v AC Oulu	130	427	688	176	243	710	133	293	2056	168	189	201	143			
France: National 1																		
335041	21:30	Chateauroux v Valenciennes	280	284	243	343	198	307	201	191	833	167	191	142	202	131	121	122
335043	21:30	Orleans v Dijon	232	286	294	296	198	359	183	211	817	170	187	141	204	119	121	135
335044	21:30	Paris 13 Atl. v Quevilly Rouen	195	271	418	265	183	508				202	159	121	268			
335047	21:30	Villefranche v Concarneau	251	278	276	318	193	347	196	206	687	182	175	127	243	123	122	129
Germany: 2. Bundesliga																		
335048	20:30	Nurnberg v Darmstadt	287	309	223	337	216	277	199	175	1460	144	233	184	153	138	117	120
335049	20:30	Preussen Munster v Paderborn	328	265	228	379	195	290	212	173	1062	158	204	163	171	136	125	114
Germany: 3. Liga																		
335110	21:00	Schweinfurt v Cottbus	337	319	196	387	218	248	216	164	1473	150	219	171	163	153	115	113
Germany: Regionalliga																		
335111	20:30	VfB Oldenburg v Lubeck	177	382	341	227	242	375	158	219	1857	143	236	212	138			
335116	20:30	Aubstadt v Memmingen	180	345	364	235	220	414	160	227	1287	157	206	183	154	110	112	165
335112	21:00	Altglienicke v Jena	287	338	210	348	221	263	202	173	1445	151	217	168	166	144	113	120
335113	21:00	Hertha Berlin II v Eilenburg	180	351	357	236	217	421	161	230	1160	167	190	156	179	111	111	165
335114	21:00	Paderborn II v Koln II	182	360	341	235	234	373	162	213	1843	141	241	192	148	112	110	163
335118	21:00	Augsburg II v Unterhaching	647	456	134	613	249	180	293	133	2056	156	207	228	132			
335119	21:00	Bayern II v Schwaben Augsburg	134	460	638	180	250	605	136	280	2043	157	206	228	132			
335121	21:00	Buchbach v Wurzburger Kickers	358	362	177	403	225	233	222	160	1484	153	214	194	147	168	110	111
335122	21:00	Illertissen v Furth II	224	334	267	276	221	327	177	196	1476	149	221	194	147	125	113	138
Hungary: NB I																		
335050	22:00	Kazincbarcikai v Debrecen	315	300	213	368	208	271	215	169	1174	154	211	157	178	143	118	116
Iceland: 1. Deild																		
335051	22:00	Fylkir v Thor Akureyri	241	369	230	291	241	276	187	179	2058	131	276	209	139			
335052	23:15	Grindavik v Leiknir	227	368	245	275	240	294	181	189	1683	134	264	193	147	131	110	137
335053	23:15	IR Reykjavik v Fjolnir	139	441	575	182	259	541	138	271	2073	151	218	217	136			
335054	23:15	Kopavogur v Keflavik	258	342	227	301	236	274	190	178	1853	133	268	200	143	137	112	127
335055	23:15	Njardvik v Selfoss	129	493	704	168	276	614	132	292	2243	154	210	237	129			
Ireland: First Division																		
335058	22:45	Bray v Cobh Ramblers	274	310	231	334	210	289	200	179	1176	156	207	159	176	135	117	123
335059	22:45	Dundalk v Athlone	125	446	860	159	251	830	127	341	1660	186	171	188	150			
335060	22:45	Kerry v Finn Harps	277	292	240	349	198	304	204	186	876	173	183	141	204	132	120	122
335061	22:45	UC Dublin v Wexford	194	308	356	253	207	413	162	231	1070	167	191	151	186	111	117	154
Ireland: Premier Division																		
335056	22:45	Derry City v Cork City	133	365	800	185	219	812	133	344	983	209	155	162	172			
335057	22:45	Drogheda v Waterford	218	278	331	283	193	401	174	218	921	172	185	149	190	114	122	141
Korea Republic: K League 1																		
335078	14:30	Jeonbuk v Anyang	154	331	490	213	211	565	145	267	1262	174	182	172	162			
335079	14:30	Seoul v Daegu	137	371	660	192	219	692	135	300	1452	179	177	180	156			
335062	20:00	FK Panevezys v Dziugas Telsiai	208	307	318	267	204	390				169	188	127	243	115	117	145

SMS PARIAZ FOOTBALL

SMS PARIAZ FOOTBALL - Fixtures with indicative odds

			Full Time 90min			Half Time 45min			First Team To Score			Both Team To Score		Over 2.5 / Under 2.5		Double Chance		
Code	Kick Off	Match	Home	Draw	Away	Home	Draw	Away	Home	Away	No Goal	Yes	No	Over 2.5	Under 2.5	H/D	H/A	A/D
Netherlands: Eerste Divisie																		
335064	22:00	De Graafschap v Venlo	155	362	485	194	244	511	146	244	2052	147	226	207	140			
335065	22:00	Den Bosch v Jong Ajax	185	308	392	237	216	425	158	225	1472	147	225	192	148			
335066	22:00	Dordrecht v Cambuur	263	301	245	314	215	296	188	184	1451	143	236	190	149	131	118	126
335067	22:00	Eindhoven FC v Jong Utrecht	150	353	588	198	224	592	140	280	1458	169	188	186	151			
335068	22:00	Oss v Maastricht	251	296	260	302	213	312	186	186	1465	144	232	187	151	126	119	129
Netherlands: Eredivisie																		
335063	22:00	Sittard v G.A. Eagles	268	285	252	323	206	306	190	186	1269	152	214	176	159	129	121	124
Poland: Ekstraklasa																		
335070	20:00	Korona Kielce v Radomiak Radom	277	265	262	344	191	325	201	191	833	171	186	146	195	126	125	122
335071	22:30	Gornik Zabrze v Termalica B-B.	181	313	402	237	209	455	158	235	1176	164	194	166	168			
Poland: I Liga																		
335072	20:00	Ruch Chorzow v Pogon Siedlce	163	341	468	217	215	513	150	257	1177	173	184	156	179			
335073	22:30	Slask Wroclaw v Legnica	197	311	343	254	208	406	164	221	1277	155	210	161	173	112	116	152
Poland: II Liga																		
335126	20:00	Podbeskidzie v Slask Wroclaw II	172	369	373	223	230	421	156	230	1452	158	204	179	156			
Portugal: Primeira Liga																		
335074	23:15	Casa Pia v Sporting CP	835	392	130	806	228	179	334	131	1280	198	162	182	154			
Romania: Liga I																		
335075	22:30	Metaloglobus Bucharest v Din. Bucuresti	885	391	133	818	224	181	339	131	1162	202	159	167	167			
Russia: Premier League																		
335076	21:00	Dynamo Makhachkala v Akron Togliatti	252	249	310	324	182	378				187	170	142	202	117	129	128
Scotland: Championship																		
335077	22:45	Ross County v St Johnstone	234	291	286	298	199	352	181	207	939	170	186	149	190	121	120	134
Slovakia: 2. liga																		
335127	19:00	Pohronie v Zilina B	193	331	333	240	235	359	164	216	1473	141	242	183	154	113	114	155
335129	21:00	Z. Moravce-Vrable v Slavia TU Kosice	120	528	1027	160	270	802	124	364	1650	178	179	200	143			
Sweden: Division 2																		
335093	20:30	Astrio v Laholms	155	421	421	204	251	431				139	248	207	140			
335087	20:45	IFK Karlshamn v Rappe GOIF	393	339	175													
335084	21:00	IK Franke v Skiljebo	240	362	234	288	241	279				129	285	158	177	134	110	132
335094	21:00	Boljan v Jonsereds	298	368	195	334	244	243				133	270	211	138	153	110	118
335086	21:30	Nacka FC v Taby	146	492	431	187	295	406				124	318	340	111			
335095	21:30	Landvetter v Varbergs GIF	179	373	341	225	245	372				136	256	209	139			
Sweden: Ettan																		
335080	21:00	Enkopings SK v AFC Eskilstuna	182	351	350	231	231	393	157	224	1656	145	231	184	153	111	111	163
Switzerland: Challenge League																		
335096	21:30	Wil v Etoile-Carouge	239	316	259	289	222	308	180	192	1481	145	231	182	154	127	116	132
335097	22:15	Rapperswil-Jona v Yverdon	275	303	234	323	216	287	195	178	1464	148	225	178	157	134	118	123
Turkey: 1. Lig																		
335099	22:30	Umraniyespor v Manisa FK	229	283	302	293	198	365	180	206	984	166	193	143	200	118	121	136
Turkey: Süper Lig																		
335098	22:30	Gaziantep v Galatasaray	715	427	130	706	247	174	293	133	2056	166	192	217	136			
Ukraine: Premier League																		
335100	16:30	SC Poltava v Veres-Rivne	340	255	230	390	187	302				180	176	133	224	136	128	112
335101	19:00	Rukh Lviv v Dyn. Kyiv	870	334	130	860	208	191				223	148	145	196			
Wales: Premier League																		
335102	22:45	Bala v Flint	154	370	499	206	219	561	145	279	1066	181	176	150	188			

SMS PARIAZ FOOTBALL

SMS PARIAZ FOOTBALL - Fixtures with indicative odds

			Full Time 90min			Half Time 45min			First Team To Score			Both Team To Score		Over 2.5 / Under 2.5		Double Chance		
Code	Kick Off	Match	Home	Draw	Away	Home	Draw	Away	Home	Away	No Goal	Yes	No	Over 2.5	Under 2.5	H/D	H/A	A/D
Wales: Premier League																		
335103	22:45	Haverfordwest v Penybont	251	290	265	314	200	330	191	201	833	180	176	129	236	125	120	129
335104	22:45	Llanelli v Barry	206	339	294	257	224	351	170	206	1474	152	215	168	166	119	113	147
intl: Leagues Cup																		
335006	03:00	FC Cincinnati v Guadalajara Chivas	170	312	405	232	218	433	153	232	1664	149	222	188	150			
335007	03:30	Monterrey v Charlotte	181	330	357	238	224	394	159	216	2062	141	242	204	141	111	114	160
335008	03:30	New York Red Bulls v Juarez	215	296	315	268	213	359	170	206	1474	146	227	181	155	116	119	142
335009	04:30	Cruz Azul v Colorado Rapids	192	318	351	243	221	388	162	214	1658	144	233	195	146	111	115	155
335069	07:35	Los Angeles Galaxy v Santos Laguna	140	378	611	185	242	596	136	280	2043	153	212	215	137			
Saturday, 09 August																		
Argentina: Liga Profesional Argentina																		
336001	02:00	Tigre v Huracan	235	240	324	348	166	434	196	233	491	233	144	115	303	115	132	128
336002	04:00	Newells Old Boys v Central Cordoba	215	251	350	298	177	451	179	233	638	201	160	129	236	110	129	139
336003	04:15	Lanus v Talleres Cordoba	210	248	374	301	174	463	178	244	585	211	154	125	250			
336005	21:30	San Martin S.J. v Sarmiento Junin	222	244	383	310	167	501	181	259	494	245	140	115	303			
336006	23:30	Boca Juniors v Racing Club	223	244	380	293	179	451	176	234	684	190	168	134	221			
Argentina: Primera Nacional																		
336008	21:10	Defensores Unidos v Chacarita Juniors	351	262	220	454	175	304	244	178	585	224	148	112	326	140	126	111
336007	22:30	Colegiales v Almagro	209	252	408	288	173	511	176	269	490	233	144	109	354			
336009	22:30	Deportivo Maipu v Tristan Suarez	207	247	429	278	179	494	174	252	582	206	157	116	296			
336010	22:30	Deportivo Moron v Estudiantes Rio Cuarto	225	240	384	316	167	488	187	255	466	246	139	105	404			
336011	22:30	Talleres (R.E) v Nueva Chicago	302	260	247	420	170	340	225	195	538	235	143	110	344	130	126	118
Austria: 2. Liga																		
336015	16:30	SK Rapid II v Liefering	238	328	253	280	235	295	179	187	2058	132	275	212	138	128	114	133
336016	22:00	Sturm Graz II v Stripfing	254	317	243	304	223	291	185	185	1649	141	241	184	153	131	115	128
Austria: Bundesliga																		
336012	19:00	Altach v Ried	219	271	339	284	191	409	176	220	833	176	180	143	200	113	124	140
336013	19:00	BW Linz v Hartberg	198	285	377	254	206	413	164	226	1085	160	201	162	172			
Belarus: Premier League																		
336017	17:00	Smorgon v Slutsk	288	269	249	367	188	316				179	177	133	224	129	124	120
336018	19:00	Isloch v BATE	192	276	420	251	193	486				159	202	157	178			
336019	21:55	Vitebsk v FC Minsk	219	295	308	270	210	364				150	218	171	163	117	119	140
Belgium: Challenger Pro League																		
336023	18:00	Anderlecht U23 v Kortrijk	322	343	193	371	226	244	207	165	1879	141	242	193	147	155	112	115
336024	22:00	Eupen v RFC Liege	240	322	254	295	217	312	186	186	1465	148	222	170	164	128	115	132
336025	22:00	K. Lierse S.K. v Beveren	332	306	203	399	204	263	219	168	1074	165	193	148	191	148	117	113
336026	22:00	RWDM Brussels v Lommel SK	143	380	598	197	220	626	139	290	1259	180	176	158	177			
Belgium: First Division A																		
336020	18:00	Club Brugge KV v Cercle Brugge KSV	143	357	626	193	228	606	140	280	1458	167	190	191	148			
336021	20:15	Westerlo v KV Mechelen	247	308	256	291	224	302	180	188	1871	136	258	210	139	127	117	130
336022	22:45	Gent v Royale Union SG	504	337	160	532	218	211	258	148	1283	166	191	177	158			
Brazil: Serie B																		
336027	04:35	Coritiba v Chapecoense-SC	163	291	550	237	186	620	153	292	683	224	148	126	247			
336028	23:00	America MG v Remo	173	298	482	234	198	530	153	268	877	189	168	147	193			
Bulgaria: First League																		
336029	20:00	CSKA Sofia v Cherno More	158	307	619	216	197	666	146	302	781	214	152	128	239			
336030	22:15	Slavia Sofia v Ludogorets	589	315	158	651	201	213	290	145	921	203	158	137	213			

SMS PARIAZ FOOTBALL

SMS PARIAZ FOOTBALL - Fixtures with indicative odds

			Full Time 90min			Half Time 45min			First Team To Score			Both Team To Score		Over 2.5 / Under 2.5		Double Chance		
Code	Kick Off	Match	Home	Draw	Away	Home	Draw	Away	Home	Away	No Goal	Yes	No	Over 2.5	Under 2.5	H/D	H/A	A/D
Chile: Primera B																		
336033	03:00	San Luis v Magallanes	200	298	337	273	194	418	175	243	632	192	166	125	250	113	118	147
336035	23:00	CD Santa Cruz v U. De Concepcion	229	297	288	293	198	364	179	220	783	177	180	130	233	120	119	136
Chile: Primera División																		
336031	20:30	Huachipato v Union La Calera	216	271	346	285	188	419	177	226	739	188	169	126	247	112	124	141
336032	23:00	U. De Chile v U. Espanola	128	400	805	177	241	706	132	310	1650	175	182	190	149			
China: CSL																		
336036	15:00	Shandong Taishan v Changchun Yatai	123	443	881	164	270	710	127	311	2783	153	213	268	121			
336037	15:35	Shanghai Shenhua v Shanghai Port	195	322	337	240	233	363	164	206	2067	134	266	225	133	113	115	153
336038	16:00	Qingdao Hainiu v Yunnan Yukun	301	294	223	352	211	276	204	175	1264	154	211	175	160	138	119	118
Croatia: HNL																		
336039	20:15	Istra 1961 v Lok. Zagreb	192	273	427	251	198	461	162	243	876	173	184	139	209			
336040	23:00	Osijek v Rijeka	346	270	217	408	193	280	225	176	782	177	179	136	216	141	124	112
Czech Republic: Czech Liga																		
336041	19:00	Liberec v Dukla Prague	164	316	515	219	206	557	149	269	980	180	176	155	181			
336042	19:00	Plzen v Slovacko	116	558	1268	152	273	1041	119	392	2058	205	157	220	135			
336043	19:00	Zlin v Mlada Boleslav	277	287	243	343	199	306	195	190	976	166	192	153	184	131	120	122
336044	22:00	Slavia Prague v Teplice	105	579	1422	148	277	1188	119	390	2245	216	151	229	132			
Czech Republic: FNL																		
336045	19:00	Opava v Zizkov	207	315	313	270	206	377	170	216	1084	163	197	148	191	116	116	146
Denmark: 1. Division																		
336046	16:00	Aarhus Fremad v Hillerod	277	308	230	331	213	287	195	178	1464	150	219	172	162	136	117	122
336047	18:00	Esbjerg v Kolding IF	307	310	212	372	206	272	209	172	1197	159	203	159	176	143	117	117
336048	19:00	Horsens v Middelfart	144	376	625	193	222	660	138	295	1282	187	170	161	173			
Denmark: 2. Division																		
336049	16:00	Brabrand v Vendsyssel	416	351	168	460	222	221	244	153	1270	165	194	159	176			
336050	16:00	Roskilde v VSK Aarhus	178	356	360	234	220	418	162	224	1266	160	201	162	172	110	111	167
336051	16:00	Skive v Thisted FC	186	335	352	243	213	417	162	231	1070	170	187	148	191	111	113	160
Ecuador: Liga Pro																		
336052	04:00	Orense v U. Catolica	230	281	290	298	196	362	181	207	939	172	184	141	204	119	122	134
336053	23:00	Mushuc Runa v Libertad	210	287	338	269	204	384	170	221	984	166	192	143	200	113	120	144
Egypt: Premier League																		
336054	18:00	Arab Contractors v ZED	428	246	208	479	181	277	265	173	531	210	155	125	250			
336055	18:00	Smouha v El Gaish	256	242	315	342	171	407	196	233	491	224	148	115	303	116	131	127
336056	21:00	El Ismaily v Petrojet	280	250	275	350	185	339	205	201	637	184	172	130	233	123	129	122
336057	21:00	Modern Sport v Al Ahly	775	354	141	779	207	196	352	137	783	228	146	139	209			
England: Championship																		
336058	15:30	Charlton v Watford	240	268	275	319	190	356	187	205	833	175	181	145	196	120	124	129
336059	15:30	Coventry v Hull	167	308	453	232	203	508	153	253	1073	173	183	160	174			
336060	15:30	Southampton v Wrexham	168	306	452	228	203	523	154	257	981	179	177	158	177			
336061	18:00	Middlesbrough v Swansea	200	286	340	262	200	416	168	224	976	170	187	154	182	110	121	148
336062	18:00	Norwich v Millwall	200	276	355	266	192	443	168	234	829	180	176	142	202			
336063	18:00	Oxford Utd v Portsmouth	245	273	270	322	193	341	189	198	921	172	185	146	195	123	123	127
336064	18:00	QPR v Preston	230	265	300	303	188	387	180	217	790	181	175	140	206	115	125	135
336065	18:00	Stoke v Derby	220	261	324	310	180	410	184	222	676	195	164	132	227	114	126	135
336066	18:00	West Brom v Blackburn	178	288	430	247	191	515	158	256	832	192	166	138	211			
336067	20:30	Sheffield Utd v Bristol City	167	308	440	229	205	511	153	253	1073	173	184	161	173			
336068	15:30	Peterborough v Luton	345	303	189	418	215	240	225	158	1472	151	218	185	152			

SMS PARIAZ FOOTBALL - Fixtures with indicative odds

			Full Time 90min			Half Time 45min			First Team To Score			Both Team To Score		Over 2.5 / Under 2.5		Double Chance		
Code	Kick Off	Match	Home	Draw	Away	Home	Draw	Away	Home	Away	No Goal	Yes	No	Over 2.5	Under 2.5	H/D	H/A	A/D
England: League One																		
336069	15:30	Reading v Huddersfield	285	286	225	364	201	287	205	178	1074	164	194	156	179	136	121	118
336070	18:00	AFC Wimbledon v Lincoln	285	264	239	384	186	310	212	184	774	188	169	133	224	132	125	117
336071	18:00	Barnsley v Burton	167	311	430	225	207	515	152	251	1163	171	186	161	173			
336072	18:00	Bolton v Plymouth	162	319	450	222	213	497	149	254	1271	165	193	172	162			
336073	18:00	Exeter v Blackpool	318	282	210	400	196	277	221	170	984	167	190	156	179	142	121	113
336074	18:00	Leyton Orient v Wigan	200	283	355	276	188	441	169	235	785	196	163	136	216	111	121	147
336075	18:00	Mansfield v Doncaster	240	277	270	312	197	340	184	198	1063	165	193	155	181	122	122	129
336076	18:00	Northampton v Bradford City	275	270	245	354	191	316	205	187	833	176	180	140	206	129	124	120
336077	18:00	Stevenage v Rotherham	178	292	420	243	194	513	157	266	776	191	167	138	211			
336078	18:00	Wycombe v Stockport County	252	273	265	322	190	352	189	203	825	178	179	140	206	122	123	129
England: League Two																		
336079	15:30	Notts Co v Salford	203	298	342	258	207	398	166	216	1253	157	205	167	167	112	118	148
336080	15:30	Tranmere v Shrewsbury	211	277	350	282	186	436	175	231	729	196	163	133	224	111	122	144
336081	18:00	Barrow v MK Dons	251	284	270	319	195	338	190	199	877	176	180	146	195	124	121	129
336082	18:00	Bromley v Barnet	273	290	244	338	200	307	199	186	974	165	193	154	182	131	120	123
336083	18:00	Cheltenham v Chesterfield	339	303	202	398	207	259	218	167	1164	159	203	167	167	149	118	113
336084	18:00	Crawley v Newport	152	340	515	208	217	554	145	267	1262	171	186	173	161			
336085	18:00	Crewe v Accrington	213	277	344	277	190	425	171	228	842	182	174	138	211	112	122	143
336086	18:00	Fleetwood v Bristol Rovers	248	285	273	305	203	332	186	195	1075	163	197	157	178	123	121	130
336087	18:00	Gillingham v Walsall	265	271	267	340	188	339	197	197	772	184	173	137	213	125	124	125
336088	18:00	Harrogate v Grimsby	289	282	238	361	194	305	208	181	895	175	181	144	198	133	121	120
336089	18:00	Oldham v Colchester	239	281	289	306	194	360	186	204	876	175	181	145	196	120	122	133
336090	18:00	Swindon v Cambridge Utd	210	291	333	269	204	386	171	218	993	161	199	157	178	113	120	144
England: National League																		
336091	18:00	Altrincham v Aldershot	190	319	356	241	218	404	162	219	1460	148	223	183	154	111	115	157
336092	18:00	Boreham Wood v Rochdale	296	283	233	372	194	296	213	177	921	171	186	141	204	135	121	119
336093	18:00	Boston Utd v Morecambe	224	292	302	286	197	380				171	186	153	184	118	120	138
336094	18:00	Brackley Town v Eastleigh	203	296	345	265	200	411	170	221	984	170	187	145	196	112	119	148
336095	18:00	Braintree v FC Halifax	225	277	317	292	192	386	178	214	877	173	183	140	206	115	122	138
336096	18:00	Gateshead v Southend	310	297	217	365	209	272	204	175	1264	155	209	160	174	141	119	117
336097	18:00	Solihull Moors v Forest Green	367	294	197	432	199	258	233	163	981	170	186	145	196	152	119	110
336098	18:00	Tamworth v Scunthorpe	209	303	320	269	206	378	169	215	1174	158	205	161	173	115	118	145
336099	18:00	Wealdstone v Truro	233	298	281	294	202	349	179	200	1176	164	195	156	179	122	118	135
336100	18:00	Woking v Carlisle	455	317	171	511	207	226	253	153	1073	172	185	152	185			
336101	18:00	Yeovil v Hartlepool	242	288	278	308	195	351	186	199	974	170	186	141	204	122	120	132
336102	18:00	York City v Sutton	152	353	559	202	224	559	143	273	1294	170	187	171	163			
England: National League N / S																		
336103	18:00	AFC Fylde v Oxford City	173	347	393	225	221	447	157	233	1266	159	203	167	167			
336104	18:00	Bedford v Alfreton	254	304	251	323	199	323	201	191	833	175	181	138	211	129	117	128
336105	18:00	Buxton v Radcliffe	177	322	409	231	212	464	157	243	1069	171	185	153	184			
336106	18:00	Chester v Peterborough Sports	151	352	574	208	209	614	141	305	935	203	158	142	202			
336107	18:00	Curzon Ashton v Leamington	178	310	424	241	197	500	158	268	733	193	166	133	224			
336108	18:00	Darlington v Chorley	269	298	242	333	202	307	199	190	877	175	181	140	206	132	118	124
336109	18:00	Kidderminster v Scarborough	153	347	588	205	212	617	142	296	989	191	167	149	190			
336110	18:00	King?s Lynn v AFC Telford	175	309	444	238	196	521	158	268	733	199	161	130	233			
336111	18:00	Macclesfield v Worksop	195	333	325	250	218	380	164	221	1277	157	206	167	167	114	113	153
336112	18:00	Merthyr Town v Southport	215	307	303	278	201	380	177	216	885	175	181	143	200	118	117	142

SMS PARIAZ FOOTBALL

SMS PARIAZ FOOTBALL - Fixtures with indicative odds

			Full Time 90min			Half Time 45min			First Team To Score			Both Team To Score		Over 2.5 / Under 2.5		Double Chance		
Code	Kick Off	Match	Home	Draw	Away	Home	Draw	Away	Home	Away	No Goal	Yes	No	Over 2.5	Under 2.5	H/D	H/A	A/D
England: National League N / S																		
336113	18:00	South Shields v Marine	241	305	265	303	205	329	186	199	974	170	186	145	196	125	117	132
336114	18:00	Spennymoor v Hereford	217	298	308	279	200	379	175	219	877	175	181	139	209	117	118	141
336115	18:00	Chelmsford v Horsham FC	178	335	384	230	221	428	157	233	1266	162	197	167	167			
336116	18:00	Chippenham v Dorking	532	359	153	549	222	205	267	145	1262	174	183	166	168			
336117	18:00	Dag & Red v Ebbsfleet	175	340	392	232	218	433	158	235	1176	164	195	164	170			
336118	18:00	Dover v AFC Totton	228	318	272	284	215	329	178	199	1267	153	213	167	167	124	115	136
336119	18:00	Farnborough v Eastbourne Boro	249	312	251	309	209	314	195	186	1075	164	195	151	186	129	116	129
336120	18:00	Hampton & Richmond v Salisbury	247	318	249	306	212	309	186	190	1269	155	209	164	170	129	115	130
336121	18:00	Hemel Hempstead v Maidstone	283	314	223	353	204	287	199	186	974	172	184	144	198	138	116	121
336122	18:00	Hornchurch v Weston-super-Mare	221	294	305	288	195	381	179	215	834	179	177	137	213	117	119	139
336123	18:00	Maidenhead v Chesham	147	370	546	201	224	564	145	267	1262	175	181	166	168			
336124	18:00	Tonbridge v Slough	255	300	253	314	208	310	190	190	1077	163	196	152	185	128	118	128
336125	18:00	Torquay v Enfield Town	132	448	1101	168	243	877	126	366	1269	202	159	178	157			
336126	18:00	Worthing v Bath	149	364	572	202	221	576	142	284	1184	177	179	162	172			
England: Non League Premier																		
336127	18:00	Bamber Bridge v Guiseley	287	338	210	332	229	261	202	173	1445	143	237	199	144	144	113	120
336128	18:00	FC United v Leek	195	333	325	249	225	365	166	216	1253	151	218	183	154	114	113	153
336129	18:00	Gainsborough v Ashton Utd	221	326	277	274	222	328	176	201	1277	148	224	191	148	122	114	139
336130	18:00	Hebburn Town v Hednesford	289	323	215	337	223	266	204	175	1264	148	224	186	151	142	115	120
336131	18:00	Hyde v Lancaster	222	297	300	276	214	343	176	205	1173	150	220	178	157	118	119	139
336132	18:00	Morpeth v Ilkeston	236	312	266	282	225	311	180	197	1281	142	239	198	144	125	116	134
336133	18:00	Prescot v Stockton	270	310	234	333	210	290	199	186	974	160	200	162	172	134	117	124
336134	18:00	Rushall v Warrington Rylands	196	323	333	250	220	374	167	222	1064	156	207	175	160	113	115	153
336135	18:00	Warrington v Cleethorpes	215	304	306	275	210	356	175	214	973	155	209	167	167	117	117	142
336136	18:00	Workington v Whitby	224	309	285	275	218	334	179	200	1176	151	218	181	155	121	117	138
336137	18:00	Barwell v St. Ives	223	350	259	274	228	315	177	196	1476	143	237	201	143	127	111	138
336138	18:00	Bromsgrove v Bishop's Stortford	209	339	288	258	232	331	175	199	1460	144	234	200	143	120	113	145
336139	18:00	Harborough v Needham Market	148	395	522	203	221	568	144	277	1154	179	178	172	162			
336140	18:00	Leiston v Halesowen	256	361	221	308	228	280	197	180	1281	153	214	179	156	139	110	127
336141	18:00	Real Bedford v Spalding United	216	348	270	272	227	319	175	199	1460	146	228	194	147	124	112	141
336142	18:00	Royston v Kettering	263	348	221	310	230	275	195	178	1464	146	228	192	148	139	112	126
336143	18:00	Stamford v Alvechurch	238	335	249	296	217	310	186	195	1075	156	207	171	163	129	113	133
336144	18:00	Stourbridge v Bury Town	210	339	286	262	223	343	175	204	1264	153	214	180	156	121	113	144
336145	18:00	Stratford v Banbury	179	331	385	236	211	449	158	245	980	169	188	163	171			
336146	18:00	Sudbury v Redditch	255	339	231	317	217	290	194	185	1165	155	209	171	163	135	113	128
336148	18:00	Basingstoke v Wimborne	225	317	277	278	219	328	178	199	1267	146	228	189	150	122	115	138
336149	18:00	Berkhamsted v Bracknell	286	339	210	338	226	262	202	173	1445	144	234	192	148	144	113	121
336151	18:00	Gloucester v Gosport	190	346	328	242	229	368	162	219	1460	147	226	195	146	114	112	157
336152	18:00	Havant & W v Taunton	212	341	281	265	224	337	175	199	1460	148	224	187	151	122	112	143
336153	18:00	Poole v Hanwell Town	227	342	258	288	220	313	185	194	1165	154	212	177	158	127	112	137
336154	18:00	Tiverton v Chertsey	225	314	280	286	211	337	180	202	1085	155	209	170	164	122	116	138
336155	18:00	Uxbridge v Dorchester	329	313	201	374	213	260	215	169	1174	153	214	181	155	149	116	114
336156	18:00	Walton & Hersham v Plymouth Parkway	148	405	506	197	245	488	145	254	1651	151	218	214	137			
336158	18:00	Yate Town v Sholing	238	331	251	289	225	303	186	190	1269	146	228	187	151	129	114	133
336159	18:00	Billericay v Wingate & Finchley	132	430	680	181	244	631	136	293	1466	174	183	204	141			
336160	18:00	Cheshunt v Welling	335	342	189	378	227	240	219	162	1460	148	224	195	146	157	112	113
336161	18:00	Chichester v Folkestone	228	330	264	276	230	308	180	197	1281	145	230	191	148	125	114	136

SMS PARIAZ FOOTBALL

SMS PARIAZ FOOTBALL - Fixtures with indicative odds

			Full Time 90min			Half Time 45min			First Team To Score			Both Team To Score		Over 2.5 / Under 2.5		Double Chance		
Code	Kick Off	Match	Home	Draw	Away	Home	Draw	Away	Home	Away	No Goal	Yes	No	Over 2.5	Under 2.5	H/D	H/A	A/D
England: Non League Premier																		
336162	18:00	Cray Valley v Carshalton	204	325	310	258	222	354	168	214	1265	146	228	193	147	117	114	148
336163	18:00	Cray Wanderers v Canvey	160	357	465	218	212	522	149	269	980	177	180	162	172			
336164	18:00	Dulwich Hamlet v Dartford	367	346	179	388	233	230	225	158	1472	145	230	199	144	166	112	110
336165	18:00	Lewes v Hashtag	224	349	258	274	234	304	178	195	1464	137	254	205	141	127	111	138
336167	18:00	Ramsgate v Whitehawk	161	363	447	211	235	451	151	247	1289	155	209	193	147			
336168	18:00	St. Albans v Chatham	152	399	422	207	239	456	149	243	1658	149	222	209	139			
Estonia: Meistriliiga																		
336169	15:30	Kuressaare v Harju JK Laagri	220	334	273	270	228	320	178	199	1267	141	242	174	160	123	113	140
336170	18:00	Narva v Tammeka	140	410	616	185	244	584	136	293	1466	166	192	187	151			
336171	20:00	Paide v Tallinna Kalev	103	860	2000	125	359	2000	106	626	2215	318	124	262	123			
Finland: Veikkausliiga																		
336173	16:00	Jaro v Haka	243	292	273	299	209	325	186	190	1269	149	221	168	166	123	120	131
336174	17:00	KTP v KuPS	420	336	171	456	222	222	234	153	1658	153	214	188	150			
336175	20:00	Mariehamn v Gnistan	307	299	217	361	208	275	204	175	1264	153	213	169	165	141	118	117
France: Ligue 2																		
336176	16:00	Guingamp v Le Mans	168	319	473	227	203	533	152	260	995	179	177	156	179			
336177	22:00	Dunkerque v Clermont	215	284	329	290	187	415	174	223	826	178	178	142	202	114	121	142
336178	22:00	Laval v St Etienne	294	294	227	367	197	292	205	178	1074	164	195	160	174	137	119	119
336179	22:00	Montpellier v Red Star	190	300	384	253	198	453	162	232	1067	171	186	153	184			
336180	22:00	Pau FC v Annecy	238	283	288	311	192	359	186	199	974	165	193	154	182	120	121	133
336181	22:00	Rodez v Nancy	205	292	345	272	194	420	170	221	984	172	185	150	188	112	120	147
336182	22:00	Troyes v Grenoble	174	306	457	240	194	528	154	258	936	183	174	152	185			
Germany: 2. Bundesliga																		
336183	15:00	Braunschweig v Greuther Furth	236	278	297	293	202	351	178	205	1074	157	205	165	169	119	122	134
336184	15:00	Dusseldorf v Hannover	252	297	258	310	209	313	186	190	1269	150	219	182	154	127	119	128
336185	15:00	SG Dynamo Dresden v Magdeburg	247	296	265	298	213	316	180	192	1481	141	241	193	147	125	119	130
336186	22:30	Kaiserslautern v Schalke	213	308	306	268	214	356	173	202	1445	148	223	174	160	117	117	143
Germany: 3. Liga																		
336188	16:00	Munich 1860 v VfL Osnabruck	177	328	399	231	214	454	157	233	1266	163	196	158	177			
336189	16:00	Saarbrucken v Viktoria Koln	183	330	369	238	213	432	158	225	1472	158	205	164	170			
336192	18:30	Verl v Wehen	236	312	266	296	209	327	180	197	1281	154	212	157	178	125	116	134
Germany: Regionalliga																		
336194	16:00	Phonix Lubeck v Norderstedt	115	518	1065	159	265	876	124	351	1852	183	174	212	138			
336198	16:00	Babelsberg v Zwickau	268	335	223	335	212	285	200	179	1176	160	200	155	181	138	113	124
336200	16:00	Hallescher v Hertha Zehlendorf	122	476	814	167	257	752	130	318	1667	176	180	189	150			
336201	16:00	Magdeburg II v Luckenwalde	180	344	365	236	219	416	160	227	1287	158	204	163	171	110	112	165
336202	16:00	B. Monchengladbach II v Fortuna Koln	220	363	256	274	225	320	175	195	1661	148	223	177	158	127	110	140
336203	16:00	Bocholt v Wiedenbruck	147	408	513	195	240	521	142	259	1881	155	209	193	147			
336204	16:00	FC Gutersloh v Dusseldorf II	162	369	431	211	231	468	150	245	1474	158	205	173	161			
336206	16:00	Wuppertal v Rodinghausen	223	354	257	279	223	318	175	199	1460	150	219	171	163	127	111	138
336208	16:00	Eintracht Trier v Fulda-Lehnerz	211	343	282	262	227	335	175	199	1460	148	222	175	160	121	112	144
336209	16:00	FSV Frankfurt v Freiberg	242	346	239	300	224	293	186	186	1465	146	229	175	160	132	112	132
336210	16:00	Kassel v Mainz II	160	382	428	210	232	468	149	243	1658	158	205	178	157			
336213	16:00	Nurnberg II v Burghausen	264	346	221	328	222	274	196	177	1476	148	222	189	150	139	112	125
336214	16:00	Vilzing v Ansbach	210	339	286	262	222	347	173	202	1445	149	221	191	148	121	113	144
336197	20:00	Emden v Bremer	139	430	594	183	250	572	138	271	2073	157	206	202	142			
336215	19:45	MTK Budapest v DVTK	169	345	418	217	232	436	152	232	1843	138	252	210	139			

SMS PARIAZ FOOTBALL

SMS PARIAZ FOOTBALL - Fixtures with indicative odds

			Full Time 90min			Half Time 45min			First Team To Score			Both Team To Score		Over 2.5 / Under 2.5		Double Chance		
Code	Kick Off	Match	Home	Draw	Away	Home	Draw	Away	Home	Away	No Goal	Yes	No	Over 2.5	Under 2.5	H/D	H/A	A/D
Hungary: NB I																		
336216	22:15	Nyiregyhaza v Ferencvaros	626	390	142	630	231	189	293	136	1466	174	183	178	157			
Iceland: 1. Deild																		
336217	20:00	Volsungur v Throttur	320	378	184	360	241	234	212	161	2028	134	264	211	138			
Indonesia: Liga 1																		
336218	12:30	Persib Bandung v Semen Padang	142	380	654	194	222	648	137	313	1078	188	169	162	172			
336219	16:00	Dewa United v Malut United	192	281	411	251	201	442	163	244	832	167	191	148	191			
336220	16:00	Madura United v Persis Solo	218	281	327	283	196	388	178	224	733	174	183	136	216	114	122	141
Ireland: First Division																		
336222	22:30	Longford v Treaty United	325	325	198	373	220	251	216	164	1473	148	222	174	160	151	114	114
Ireland: Premier Division																		
336221	20:00	Shelbourne v Bohemians	308	262	241	379	188	307	212	184	774	177	179	140	206	132	126	117
JAPAN: J1 League																		
336223	13:00	Verdy v Yokohama F. Marinos	236	266	312	310	186	382	184	212	774	187	170	139	209	116	125	134
336224	13:00	Yokohama FC v Urawa Reds	309	259	243	382	183	320	216	187	688	193	165	134	221	131	127	117
336225	14:00	Kawasaki Frontale v Avispa Fukuoka	189	289	408	255	192	480	163	244	832	185	172	143	200			
JAPAN: J2 League																		
336226	13:00	Blaublitz v Fujieda MYFC	240	284	284	305	195	357	187	200	930	171	185	138	211	121	121	132
336227	13:00	V-Varen Nagasaki v Hokkaido Consadole Sapporo	170	341	419	219	227	448	153	234	1658	148	223	187	151			
336228	14:00	Imabari v Kumamoto	190	300	384	254	198	450	164	235	933	175	181	140	206			
336229	14:00	Oita Trinita v Toyama	212	269	360	286	182	451	176	234	684	197	162	122	263	110	124	143
336230	14:00	Omiya Ardija v Chiba	216	300	308	276	203	375	173	212	1062	163	196	149	190	117	118	141
Korea Republic: K League 1																		
336308	14:30	Gangwon v Gimcheon Sangmu	262	290	254	327	200	317	190	190	1077	162	198	160	174	128	120	126
336309	14:30	Ulsan HD v Jeju SK	177	318	415	232	210	466	157	233	1266	164	194	172	162			
Korea Republic: K League 2																		
336310	14:00	Asan v Gyeongnam	171	327	435	225	213	483	153	244	1270	164	195	157	178			
336311	14:00	Busan v Incheon	358	287	203	441	189	273	235	169	785	189	169	129	236	148	120	111
336312	14:00	Suwon Bluewings v Ansan Greeners	139	393	682	187	226	694	136	302	1270	182	175	163	171			
336313	15:00	Seongnam v Gimpo FC	249	276	280	319	191	352	190	205	781	181	175	132	227	122	123	129
Latvia: Virsliga																		
336232	19:00	Metta v Jelgava	376	335	180	441	212	237				160	201	142	202			
Mexico: Liga MX																		
336233	07:00	Tigres UANL v Puebla	127	375	875	180	219	914	130	367	981	222	149	158	177			
Mexico: Liga de Expansión MX																		
336234	05:00	Venados v Tapatio	197	305	351	252	215	387	167	222	1064	156	207	156	179	111	117	152
336235	05:00	Zacatecas Mineros v Dorados de Sinaloa	137	390	745	183	232	694	134	321	1185	186	171	163	171			
336236	07:00	Atletico La Paz v Correcaminos	199	310	339	250	222	370	166	216	1253	149	222	170	164	113	117	151
Netherlands: Eerste Divisie																		
336241	18:30	Almere City v Vitesse	140	406	627	183	244	609	136	280	2043	157	205	215	137			
Netherlands: Eredivisie																		
336237	18:30	Nijmegen v Excelsior	175	312	438	230	210	477	153	244	1270	162	197	174	160			
336238	20:45	Feyenoord v NAC Breda	116	560	1256	150	275	1111	121	365	2239	200	160	236	129			
336239	22:00	Heerenveen v FC Volendam	157	334	543	209	215	561	145	267	1262	169	188	176	159			
336240	23:00	PSV v Sparta Rotterdam	119	510	1193	153	273	986	121	365	2239	184	173	240	128			
Northern Ireland: Premiership																		
336242	18:00	Crusaders v Carrick Rangers	165	364	418	220	216	489	151	242	1452	168	190	159	176			
336243	18:00	Glenavon v Ballymena	190	323	352	248	210	415	163	225	1175	165	194	152	185	111	115	157

SMS PARIAZ FOOTBALL

SMS PARIAZ FOOTBALL - Fixtures with indicative odds

			Full Time 90min			Half Time 45min			First Team To Score			Both Team To Score		Over 2.5 / Under 2.5		Double Chance		
Code	Kick Off	Match	Home	Draw	Away	Home	Draw	Away	Home	Away	No Goal	Yes	No	Over 2.5	Under 2.5	H/D	H/A	A/D
Northern Ireland: Premiership																		
336244	18:00	Portadown v Glentoran	321	293	214	392	197	279	220	176	833	180	176	132	227	142	119	115
Norway: Eliteserien																		
336245	18:00	Molde v HamKam	151	352	575	200	225	564	142	271	1479	166	192	190	149			
336246	21:15	Bodo/Glimt v Tromso	127	408	774	175	247	689	129	315	2039	168	190	221	134			
Peru: Primera División																		
336004	00:00	Comerciantes Unidos v Cienciano	284	284	225	338	205	297	200	187	930	171	186	139	209	132	121	121
336247	22:00	Ayacucho v Alianza Lima	423	294	184	484	197	246	255	163	732	193	165	129	236			
Poland: Ekstraklasa																		
336248	19:30	Arka Gdynia v Pogon Szczecin	264	297	247	325	205	306	194	185	1165	157	206	168	166	130	119	125
336249	22:15	Piast Gliwice v Lech Poznan	316	283	222	387	195	285				171	186	140	206	139	121	116
336250	22:15	Widzew Lodz v Wisla Plock	190	294	393	248	203	445	162	232	1067	170	187	157	178			
Poland: I Liga																		
336251	16:30	Chrobry Glogow v LKS Lodz	350	308	196	409	207	254	222	167	1064	163	196	147	193	152	117	111
336252	19:30	Stal Mielec v Leczna	185	327	365	238	214	428	162	224	1266	155	209	163	171	110	114	161
336253	21:30	Polonia Bytom v S. Rzeszow	169	343	422	223	217	471	153	244	1270	163	196	163	171			
Poland: II Liga																		
336254	14:30	Hutnik Krakow v R. Rzeszow	169	380	377	216	246	398				130	281	214	137			
336255	15:00	Sandecja Nowy S. v Bielsko-Biala	179	330	387													
336256	19:00	Kleczew v GKS Jastrzebie	171	328	434													
336257	22:15	S. Wola v KKS Kalisz	174	329	414													
Portugal: Primeira Liga																		
336258	18:30	Nacional v Gil Vicente	250	265	291	315	190	360	187	205	833	172	184	141	204	120	125	129
336259	23:30	Arouca v AFS	188	290	411	250	197	470	159	246	935	178	178	149	190			
Portugal: Segunda Liga																		
336260	14:00	Pacos Ferreira v Vizela	454	321	170	516	205	228	253	153	1073	177	179	151	186			
336261	17:00	Torreense v Sporting CP B	186	299	403	247	198	473	163	234	978	178	179	140	206			
336262	21:00	Portimonense v Penafiel	214	289	326	276	199	389	173	212	1062	165	193	146	195	114	120	142
Romania: Liga I																		
336263	19:30	UTA Arad v Farul Constanta	215	284	330	275	198	396	170	221	984	172	185	149	190	114	121	142
336264	22:30	U. Cluj v Petrolul	168	303	511	239	185	612	151	299	676	227	147	131	230			
Russia: First League																		
336269	16:00	Chelyabinsk v Ulyanovsk	182	296	429	240	198	500				182	174	153	184			
336270	19:00	Saratov v Chernomorets Novorossijsk	326	260	233	407	183	303				194	165	139	209	135	126	114
336271	19:30	Rodina Moscow v Arsenal Tula	224	260	346	304	178	434				208	156	134	221	112	126	138
Russia: Premier League																		
336265	14:30	Krylya Sovetov v Baltika	270	240	300	335	182	365				173	183	150	188	118	132	124
336266	16:45	CSKA Moscow v Rubin Kazan	177	288	481	231	201	522				179	177	156	179			
336267	19:00	Lokomotiv Moscow v Spartak Moscow	267	265	271	315	202	323				146	227	195	146	124	125	125
336268	21:30	Akhmat Grozny v Zenit	598	308	159	615	204	213				187	170	168	166			
Scotland: Championship																		
336275	18:00	Ayr v Raith	220	278	327	286	192	398	180	226	690	186	171	135	218	114	122	140
336276	18:00	Dunfermline v Airdrieonians	187	300	396	249	200	456	163	244	832	181	175	145	196			
336277	18:00	Partick Thistle v Morton	201	288	363	264	196	431	169	235	785	182	175	139	209	110	120	149
336278	18:00	Queen's Park v Arbroath	291	294	229	349	206	287	205	178	1074	159	203	161	173	136	119	120
Scotland: League One																		
336279	18:00	East Fife v Alloa	293	304	222	353	208	280	206	177	1083	163	196	158	177	139	117	119
336280	18:00	Inverness v Peterhead	167	338	443	224	208	514	154	257	981	181	175	155	181			

SMS PARIAZ FOOTBALL

SMS PARIAZ FOOTBALL - Fixtures with indicative odds

			Full Time 90min			Half Time 45min			First Team To Score			Both Team To Score		Over 2.5 / Under 2.5		Double Chance		
Code	Kick Off	Match	Home	Draw	Away	Home	Draw	Away	Home	Away	No Goal	Yes	No	Over 2.5	Under 2.5	H/D	H/A	A/D
Scotland: League One																		
336281	18:00	Montrose v Kelty Hearts	197	299	359	255	204	418	163	233	981	175	181	152	185	110	118	152
336282	18:00	Queen of South v Hamilton	218	302	302	275	207	364	177	206	1083	168	189	157	178	118	118	141
336283	18:00	Stenhousemuir v Cove Rangers	313	306	211	369	211	266	212	173	1062	163	197	161	173	144	117	116
Scotland: League Two																		
336284	18:00	Clyde v Forfar Athletic	240	281	287	310	192	361	188	207	789	180	176	139	209	120	122	132
336285	18:00	Elgin City v East Kilbride	345	317	194	374	224	245	219	162	1460	145	231	189	150	154	115	112
336286	18:00	Spartans v Dumbarton	193	308	360	253	207	412	163	234	978	174	183	151	186	110	117	155
336287	18:00	Stirling v Annan	216	309	299	275	206	368	173	212	1062	165	193	156	179	118	117	141
336288	18:00	Stranraer v Edinburgh City	279	294	237	348	200	300	203	185	920	173	183	148	191	133	119	122
Scotland: Premiership																		
336272	18:00	Livingston v Falkirk	265	272	266	331	194	328	193	193	921	171	186	146	195	125	124	125
336273	18:00	St. Mirren v Motherwell	198	288	372	260	197	435	163	233	981	171	186	154	182			
336274	20:45	Rangers v Dundee FC	103	571	1669	143	300	1136	118	388	2527	187	170	262	123			
Serbia: Super Liga																		
336290	21:00	Radnik v Cukaricki	272	301	238	347	198	305	204	186	876	175	181	145	196	133	118	124
336289	22:00	Crvena zvezda v TSC	118	524	1220	152	283	912	124	339	2521	172	185	260	123			
336291	22:00	Sp. Subotica v Mladost	181	302	423	247	195	492	163	255	732	198	162	134	221			
336292	23:00	OFK Beograd v Vojvodina	236	317	262	289	216	321	185	194	1165	158	205	166	168	126	115	133
Slovakia: 2. liga																		
336297	19:00	Lubovna v Samorin	211	310	309	262	218	355	171	218	993	148	224	158	177	117	117	144
336298	19:00	Puchov v Zvolen	177	336	388	231	219	431	156	241	1158	156	207	162	172			
336299	21:00	Banska Bystrica v L. Mikulas	167	351	423	216	240	416	149	243	1658	143	237	195	146			
Slovakia: Super Liga																		
336293	20:00	Michalovce v Zilina	366	317	188	399	224	236	217	161	1643	144	234	184	153	158	115	110
336294	20:00	Skalica v Podbrezova	256	296	255	309	212	306	188	188	1281	153	213	168	166	128	119	127
336295	22:30	Dun. Streda v Ruzomberok	148	375	562	195	230	574	140	280	1458	170	187	172	162			
Slovenia: 1. SNL																		
336300	19:30	Bravo v Aluminij	169	316	470	224	210	504	154	257	981	177	179	148	191			
336301	22:15	Koper v Radomlje	148	374	564	194	233	566	142	271	1479	163	195	182	154			
South Africa: PSL																		
336303	17:00	Chippa Utd. v Mamelodi Sundowns	1075	417	123	1026	223	174	394	128	937	250	138	142	202			
336304	17:00	Polokwane v Magesi	224	256	353	306	174	452	185	242	533	230	145	109	354	111	127	138
336305	17:00	Richards Bay v Marumo Gallants	249	242	327	341	168	428	200	234	464	236	143	107	377	114	132	129
336306	19:30	Orlando Pirates v Sekhukhune	151	325	665	208	198	732	141	334	738	231	145	127	243			
Sweden: Allsvenskan																		
336314	17:00	Malmo FF v Mjallby	194	294	377	250	203	436	164	226	1085	164	195	163	171			
336315	19:30	Halmstad v Sirius	321	284	219	374	203	276	205	176	1173	158	203	164	170	140	121	115
Sweden: Division 2																		
336345	15:00	Frolunda v Onsala	304	366	193	337	234	252				128	294	199	144	155	110	117
336339	16:00	Osteraker IFK v Gute	364	365	175	384	244	222				130	281	204	141	170	110	110
336346	18:00	Astorps v Lindome	203	356	288	242	237	349				136	259			120	111	148
Sweden: Ettan																		
336320	15:00	Haninge v Sollentuna	177	402	326	221	252	368	157	213	2814	131	276	234	130			
336321	15:00	Orebro Syr. v Stocksund	197	342	312	245	231	357	165	207	1879	139	247	189	150	116	112	152
336323	15:00	Husqvarna v Skovde AIK	216	340	275	265	229	325	174	198	1643	142	239	186	151	123	112	141
336324	15:00	IFK Skovde v Ljungskile	612	421	139	589	249	182	281	136	1856	156	208	228	132			
336325	15:00	Torslanda v Rosengard	261	304	245	325	205	308	197	188	985	170	187	140	206	131	117	126

SMS PARIAZ FOOTBALL

SMS PARIAZ FOOTBALL - Fixtures with indicative odds

			Full Time 90min			Half Time 45min			First Team To Score			Both Team To Score		Over 2.5 / Under 2.5		Double Chance		
Code	Kick Off	Match	Home	Draw	Away	Home	Draw	Away	Home	Away	No Goal	Yes	No	Over 2.5	Under 2.5	H/D	H/A	A/D
Sweden: Ettan																		
336322	18:00	Karlbergs v Arlanda	204	317	318	260	215	368	168	214	1265	152	216	165	169	115	116	148
336326	18:00	Ariana v Eskilsminne	173	333	413	226	216	462	153	244	1270	164	195	160	174			
336327	18:00	Jonkoping v Angelholm	175	328	410	231	212	463	155	247	1088	168	189	151	186			
336328	18:00	Lunds v Trollhattan	173	343	399	221	234	416	154	235	1474	148	222	182	154			
Sweden: Superettan																		
336316	15:00	Sundsvall v Sandviken	238	282	289	297	199	354	180	206	984	165	193	154	182	120	121	133
336317	17:00	Falkenberg v Brage	197	313	341	250	213	396	164	221	1277	154	211	174	160	112	116	152
336318	17:00	Landskrona v Ostersund	199	302	348	255	208	402	166	216	1253	158	205	168	166	112	118	151
336319	17:00	Orgryte v Oddevold	165	329	475	218	217	498	149	254	1271	162	198	173	161			
Switzerland: Challenge League																		
336349	20:00	Aarau v Xamax	180	312	409	229	226	415	158	225	1472	144	232	192	148			
336350	20:00	Lausanne Ouchy v Bellinzona	167	340	439	215	228	462	150	245	1474	154	212	181	155			
Switzerland: Super League																		
336347	20:00	St. Gallen v Winterthur	172	325	433	219	228	444	152	231	1849	142	237	213	137			
336348	22:30	Luzern v Thun	236	281	293	287	210	337	178	195	1464	145	231	187	151	119	122	133
Turkey: 1. Lig																		
336354	20:00	Erzurumspor v Sivasspor	247	282	277	311	196	346	187	200	930	167	191	139	209	122	121	130
336355	22:30	Hatayspor v Keciorengucu	163	347	457	221	205	553	149	269	980	188	169	140	206			
336356	22:30	Igdir FK v Sariyer	154	333	585	213	206	598	146	281	977	187	170	147	193			
Turkey: Süper Lig																		
336351	20:00	Samsunspor v Genclerbirligi	171	328	434	230	207	490	154	245	1179	174	182	164	170			
336352	22:30	Antalyaspor v Kasimpasa	270	294	244	331	205	301	197	180	1281	149	221	177	158	131	119	124
336353	22:30	Fenerbahce v Alanyaspor	129	449	816	169	255	728	129	315	2039	165	193	229	132			
Ukraine: Premier League																		
336357	14:00	Kryvbas v Metalist 1925	257	254	296	324	186	365				189	169	124	255	119	128	127
336358	16:30	LNZ Cherkasy v Epitsentr	193	268	436	264	186	490				200	161	128	239			
Wales: Premier League																		
336359	17:30	Cardiff Metropolitan v Caernarfon	255	312	245	314	211	304	191	187	1178	162	197	149	190	131	116	128
intl: Emirates Cup																		
336172	20:00	Arsenal v Ath Bilbao	167	314	492	220	216	489	149	254	1271	160	201	181	155			
Sunday, 10 August																		
Argentina: Liga Profesional Argentina																		
337001	01:30	Independiente v River Plate	310	250	251	400	174	335	219	190	633	208	156	126	247	129	129	117
337002	03:45	Atl. Tucuman v Rosario Central	311	235	268	393	173	346	216	196	590	205	157	125	250	124	134	116
337003	03:45	Belgrano v Banfield	200	256	434	277	176	520	168	267	583	222	149	121	268			
Brazil: Serie B																		
337004	01:30	Goias v Operario-PR	179	272	514	248	181	604	158	294	588	227	146	124	255			
337005	03:30	Volta Redonda v Novorizontino	250	253	307	338	173	406	194	219	584	222	149	120	273	117	128	129
Chile: Primera B																		
337007	01:30	S. Wanderers v Copiapo	264	279	261	331	197	320	199	199	729	182	175	127	243	126	122	125
337008	04:00	San Marcos de Arica v Deportes Temuco	201	304	340	260	203	409	169	235	785	170	187	137	213	112	117	149
Chile: Primera División																		
337006	01:30	La Serena v O'Higgins	282	274	249	355	191	316	205	187	833	176	180	132	227	129	123	121
Ecuador: Liga Pro																		
337009	01:30	Aucas v LDU Quito	315	279	225	373	199	285	213	177	921	168	190	138	211	138	122	116
337010	04:00	Manta v Ind. del Valle	502	325	163	526	210	220	267	148	1069	177	179	146	195			

SMS PARIAZ FOOTBALL - Fixtures with indicative odds

			Full Time 90min			Half Time 45min			First Team To Score			Both Team To Score		Over 2.5 / Under 2.5		Double Chance		
Code	Kick Off	Match	Home	Draw	Away	Home	Draw	Away	Home	Away	No Goal	Yes	No	Over 2.5	Under 2.5	H/D	H/A	A/D
Mexico: Liga de Expansión MX																		
337011	02:00	Atl. Morelia v Alebrijes Oaxaca	137	391	742	185	231	682	135	315	1163	186	171	165	169			
337012	03:00	Tepatitlan de Morelos v Tampico Madero	226	273	321	290	194	383	180	221	739	177	180	130	233	115	123	137
Peru: Primera División																		
337013	00:15	AD Tarma v Sport Huancayo	212	284	337	266	207	382	168	219	1074	164	194	147	193	113	121	143
337014	03:30	U. de Deportes v Sport Boys	127	415	1088	167	242	926	126	370	1282	215	152	165	169			

Communiqué

Silver Sports

Bet Types

- 1 x 2
- Half Time 1 x 2
- In-Play 1 x 2
- Odd/Even
- Half Time/Full Time
- Double Chance
- Draw No Bet
- Total Goals
- Correct Score (FT) (HT) (SH)
- Winning Margin
- First Team/Last Team to Score
- Both/One/No Team to Score
- First/Last Goal Scorer

And many more...

EXOTIC BETS ALSO AVAILABLE:

- TRIXIE
- YANKEE
- LUCKY (15) (31) (63)
- CANADIAN
- HEINZ
- SUPER HEINZ
- GOLIATH
- ANY X FROM Y

www.silversportsltd.mu 460 4700

Mineur et crédit interdit

Communiqué

SMS PARIAZ

Pariaz péna létalaz

ENREZISTRE LOR VITESSE POU ZWE LOR VITESSE

Goodlands	Bahadoor Building, Royal Road
Curepipe	1st Floor, Lakepoint Building
Plaine Magnien	Royal Road
Terre Rouge	Royal Road
Castel	Camp Fouquereaux Branch Road, Opp Dispensary
Flacq	Arcade Sibartie, Rue la Source
Rivière du Rempart	Royal Road, Opp Stadium
Plaine des Papayes	Royal Road
Ste Croix	Pamplemousses Road
Quartier Militaire	Royal Road
Rose Hill	Gare St Patrick
Vacoas	Royal Road, La Croisée Diolle
Triolet	8th Mile, Royal Road
Port Louis	C/R Emmanuel Anquetil & Farquhar St
Rivière Noires	Royal Road, La Mivoie
Port Louis	C/R Lord Kitchener & Jemmapes St
Bambous	Royal Road
Flic en Flac	Coastal Road
Vacoas	Matikola Complex, Jackson Rd
Port Louis	4, Remy Ollier St
Grand Baie	Royal Road
Quatre Bornes	Royal Road
Quatre Bornes	Ave Victoria

Saki ou bizin:

- Ou carte identite
- Enn numero portab primaire ek secondaire (si ena)

www.smspariaz.com | 2603777 | Plis info: Avoy blank sms lor 8685 | Mineurs ek kredits interdit