JEUDI 11 SEPTEMBRE 2025 N° 6 - 6ÈME JOURNÉE

Turf & Sport

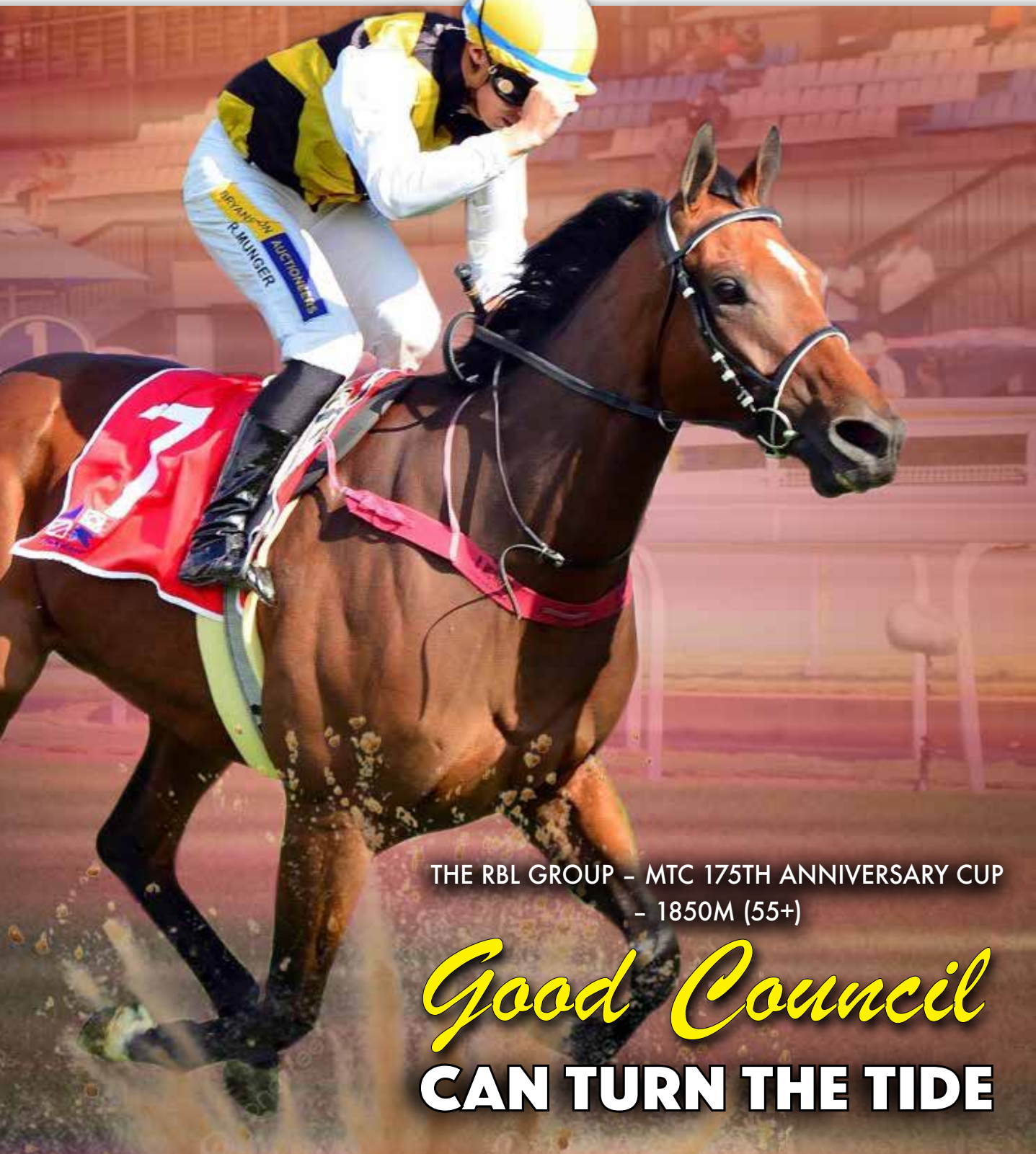

THE RBL GROUP – MTC 175TH ANNIVERSARY CUP – 1850M (55+)

Good Council

CAN TURN THE TIDE

People's Tote

Communiqué

Zwe san deplase!

Nepli bizin atan dan lake, ou kapav zwe depi ou telefonn san deplase

1 Ouver enn kompt

Par SMS

SMS: **CA** Tinom Sirnom NimeroID Ladres
Avoy lor **8844**

2 Fer enn depo

Scan ek fer depo!

Pendan transaction, met ou **nimero telephonn** dan section "remark"

*** Apres ou transfer, li important ou inform biro par SMS lor 8844:**

tdMontant ␣Blink␣Reference transaction
Examp: ***td500 blink 51234567***

MauCAS
SCAN & PAY
For ALL payment apps
blink

3 Telesarz nou aplikasion

Ou rent lor site **www.peoplestote.com**, ou pou gagne opsion pou **telesarz aplikasion** lor ou telefonn

Swa!

Scan nou lien ki pou amenn zot **direk lor site People's Tote**

4 Plas enn pari

Ou pou gagne enn **variete tip pari** ki disponib lor **aplikasion People's Tote** kot ou kapav **plas ou pari direk**

WIN | PLACE | BIPOT | TRIPOT | QUADPOT
JACKPOT 4 | JACKPOT 6 | JACKPOT 8 | LEVER PILER | PLACEPOT

People's Tote peye lor tou tip pari **77%**

5 Fer enn retrai

Pou fer retrai, inform biro par **SMS** lor **8844**:
twMontant␣Nom labank␣Nimero kompt␣Nom kompt
Examp: **tw500 SBM 000123456789 John Smith**

Pou plis info ek explikasion, avoy: **'help'** lor **8844**

***Notis:** Enn sel SMS par transaksion | 260 4710 | 8844 | https://peoplestote.com | 18 Minister ek Sosiete Informasion

La Rédaction

« WOW ! LA COURSE DE L'ANNÉE ! »

Les turfistes, à qui on avait promis des courses dignes, propres, spectaculaires, comme l'avaient souligné, plusieurs fois, Bernard Delaître et son Week-End, avec son allié naturel « Blue Tutu », n'ont pas eu à attendre longtemps dans cette saison 2025 pour se faire gratifier d'un spectacle extraordinaire qui ferait pâlir les plus grandes courses, telles la Dubayy World Cup et le Derby d'Epsom ! Spectaculaire dans le sens où un partant s'est permis de rater sa mise en action sur 990m pour ensuite prendre la tête après 300 mètres et gagner et battre le favori Nordic Prince, côté à 100 pou un gain de 120! Wow ! Tout le monde, au Champ de Mars comme dans leur salon, a certainement dû apprécier cette course remportée par Unsung Hero. Admettons-le sans détour : c'était du grand art ! Et pour couronner le tout, cette course, sans doute celle qui enlèvera l'Equidor de « La Course de l'année », a fait le bonheur de ses partisans, ceux qui ont fait grimper sa cote de Rs 2000 à Rs 550, ces fins connaisseurs qui savent étudier la forme des chevaux pour faire de Unsung Hero, le vainqueur de cette course. Il faudra peut-être songer aussi à leur décerner un Equidor à la fin de la saison ! Nous n'exagérons pas quand on dit que cette course ferait pâlir les grandes courses du monde, car même l'animateur de l'émission présentée par le HRO le jour des courses, le très fin technicien dans le domaine hippique, Patrice d'Avrincourt, n'a pas caché son admiration pour le jockey Ramsamy, qui pilotait Unsung Hero, le comparant même à…. (tenez-vous bien) Christophe Soumillon ! Wow ! Faut vraiment avoir de la classe pour se laisser aller à de telles comparaisons ! Keep it up Patrice ! Nous sommes fiers de toi !

Photo prise 50 mètres après le départ de la 1re course de la semaine dernière. Nordic Prince (en 2e position à l'intérieur du leader Cloud Seeder) a tout le loisir de "cross" Short Cut (à la corde), mais son jockey Schwarz choisit de ne pas profiter de ce départ et de reprendre sa monture pour la placer....derrière Short Cup 50 mètres plus loin. Tout cela, dans une course de 990 mètres ! L'éventuel gagnant ? Après un départ raté, Unsung Hero, dont la cote était passée de Rs 2000 à Rs 550, est en dernière position sur la photo ! Il prendra la tête au bas de la descente. Quel "spectacle" ! Après enquête et verdict de nos commissaires très indépendants et très compétents, **voici comment Mauritius Turf Passionates a résumé la sentence de Schwarz sur Facebook : six semaines de vacances et Rs 50 000 argent de poche !**

*

Après la course, une petite minorité des turfistes, ceux qui ne savent sans doute rien des courses, en tout cas certainement pas plus que ceux présents chaque samedi sur les balcons, ont fait part, sur les réseaux sociaux, de leur mécontentement, critiquant le jockey Schwarz sur le grand favori Nordic Prince. On peut les excuser puisqu'ils ne se rendent pas compte que c'est un jockey qui a fait, selon son entraîneur Vincent Allet, (un entraîneur respecté et respectable qui ne tolère jamais des montes suspectes), quelques erreurs de jugement depuis le début de la saison, des erreurs naturellement acceptées par l'excellent board des commissaires, choisis non pas pour leur affinité avec le HRO ou avec un des membres du gouvernement(certainement pas !), mais plus pour leur vaste expérience dans le « stewarding ». Des gens ultra-compétents, à qui les

courses étrangères devront faire appel. Pourquoi ? Un article de presse dans le « Mirror » le mois dernier en Angleterre nous apprend qu'un jockey, en l'occurrence Albin Jimenez, qui était arrivé deuxième dans une course sur un grand favori, Afleet Vintage, à Belterra Park, a écopé d'une suspension d'une année (oui une année) pour avoir perdu… sa position après le départ (tiens, tiens, ça nous rappelle une course !!!) pour ensuite revenir et terminer deuxième ! Une année pour cette faute ! Ils auraient mieux fait de consulter nos commissaires, les meilleurs au monde actuellement, avant sévir. Ailleurs, peut-être qu'il y a…des boards des commissaires qui sont composés de… photographe, pâtissière, voire même dopeur ! A Maurice, nous avons de la chance et avec un panel aussi compétent et surtout super indépendant, qui fait fi des pressions, d'où qu'elles viennent, des entraîneurs ou même politique, l'avenir de nos courses est écrit en lettres d'or, quoi que puisse penser Jean-Michel Giraud, qui estime, lui, que l'avenir des courses est très sombre. Qui est Giraud après tout ? Avec Santosh Gujadhur aux commandes, bien aidé par des gens comme Vincent Allet et Paul Foo Kune à la rue Shakespeare, il donnera tort à Giraud et aussi à Soobagrah. A commencer par cette merveille de course remportée par Unsung Hero la semaine dernière !

*

Dans une saison de courses, il y aura toujours des connaisseurs, ceux qui savent apprécier une course, des visionnaires, des gens formidables…mais aussi ceux qui passent leur temps à critiquer, comme cette petite poignée de gens qui crient « Au voleur ! Au voleur « ! Des gens minables que les hautes sphères regardent avec dédain. Eux, ils trouvent que la première course de la semaine dernière était une farce, une honte ! Savent-ils au moins lire une course ? Savent-ils qu'on a des commissaires chevronnés ? Ils ne font que critiquer alors que tout…va bien madame La Marquise ! Après quelques critiques sur les réseaux sociaux samedi après la première course, les plus raisonnables des gens ont préféré attendre les écrits des journalistes dans la presse dominicale pour se faire une idée. Et la presse n'en a pas fait grand cas ! Circulez, y a rien à voir ! Nos journalistes sont après tout indépendants et détestent la complaisance. Il ne faut pas faire comme Lismore sur Facebook, les égratigner pour les maux du pays. Comme dans l'affaire «per diem » où Lismore trouve surprenant comment « our wonderful zourlanus, all free and independent of course, have not made any noise at all about an idiot's Rs 73 000 per diem when he is on mission. Rs 73 000 par zour, et zourlanus pa truv sa ene scandale ? Zot lizier pou res tou le tan dan zot (…) ! Faut bien le censurer car il insulte à tort la classe journalistique !

*

D'autres, toujours pas convaincus de cette course (à tort bien sûr …Tout Va Bien Madame La Marquise !), n'ont les yeux que pour pleurer la disparition d'un Henri Jocelyn Fin, qui faisait trembler à lui seul l'establishment du MTC dans ses écrits dans Le Mauricien le lundi suivant chaque journée hippique. C'était quelqu'un qui écrivait avec conviction, avec passion « without fear or favor » face aux dinosaures des courses, pour défendre l'intérêt du sport hippique et des turfistes, n'hésitant pas à aller jusqu'en justice si besoin était. Quelqu'un qui avait aussi connu une longue carrière dans le service civil, où il était attaché au Pay Research Bureau (PRB), et proche collaborateur du Salaries Commissioner, le Britannique Donald Chestworth. Ce même Jocelyn Fin, qui avait aussi milité pour le bien-être

des journalistes, grâce à qui une loge avait été mise à la disposition de la presse, serait monté au créneau aujourd'hui face à ce qu'il aurait considéré comme un véritable bâillonnement de la presse face à la mise en place par la GRA d'un protocole concernant la diffusion de l'information. Il n'est plus permis aux journalistes aujourd'hui d'interroger les commissaires en face à face alors que cette initiative, pour plus de transparence, était signée Jean-Michel Giraud. A l'exception de Le Mauricien, même de manière assez timide, aucun autre titre de la presse écrite, ne s'est élevée contre cette mesure. Qui est un recul pour la démocratie, car la presse, comme l'a rappelé Finlay Salesse cette semaine, est un pilier de la démocratie, assurant une circulation libre de l'information tout en PERMETTANT AUX CITOYENS DE DEMANDER DES COMPTES AUX GOUVERNANTS (aux courses, il suffit de remplacer « citoyens » par turfistes et « gouvernants » par commissaires). Une mesure qui est entrée en vigueur alors que la presse mauricienne célèbre cette année le 110e anniversaire de la naissance de Beekrumsing Ramlallah, journaliste et homme politique qui refusait toute dépendance aux pouvoirs et au patronat. Face à la situation actuelle tellement inédite où la majorité des journalistes semblent avoir perdu le sens de la critique, Jocelyn Fin et Beekrumsing Ramlallah, doivent se retourner dans leurs tombes !

*

Il y a aussi ceux qui pensent maîtriser la technicité des courses (à tort bien sûr puisque les commissaires actuels sont les seuls à en être capables !) et qui sont d'avis que le jockey Schwarz aurait mérité une lourde sanction. Pour cette catégorie de personnes (qui ont tout à apprendre des fins techniciens dans la salle des commissaires), si Perez a obtenu quatre journées de suspension alors que Quatro Five Six a terminé sixième (sanctionné pour n'avoir pas accordé toutes les chances à sa monture pour obtenir une meilleure place à l'arrivée), Schwarz a lui terminé deuxième à une demi-

PRUDENCE, PRUDENCE...

32 chevaux pour sept courses ! Le public est avisé de faire preuve d'extrême prudence samedi vu le nombre de chevaux offerts comme gros favoris. N'oubliez pas ce qu'avait dit Ramnarain : peut-être une course truquée par journée, parfois deux ! Courses truquées ou pas - ça on ne saura jamais - mais toujours est-il que depuis le début de la saison, plusieurs chevaux bien cotés ou des gros favoris ont mordu la poussière, dont entre autres : Krim (160), Nordic Prince deux fois (250 et 150), Walls Of Dubrovnic (210), Orange Red (230), Warrior Captain (210), Zoomie (250), Global Dollar (180), Furie Nocturne (210), Broadway Alley (160), Alpine Challenge (160), Wugug (250) et Goethe (200). EN SEULEMENT 5 JOURNÉES S'IL VOUS PLAÎT ! Sans oublier le coup de gueule de Nitin Lekraj dans une récente émission au sujet des chevaux comme Bless My Path et High Key. A ce rythme, qui osera donner tort à Jean-Michel Giraud pour avoir dit tout récemment que l'avenir des courses est sombre, même très sombre ? Qui donnera aussi tort à Soobagrah pour ses décisions courageuses dans sa guerre contre la mafia en 2015 ? **"This is not PTP, this is MTC here." Très bien dit !**

longueur du gagnant alors qu'il a été sanctionné sous le même règlement. Pour lui, la meilleure place qu'il pouvait obtenir était...celle du gagnant ! Il pouvait donc être suspendu pour plusieurs dizaines de journées ! Et si les commissaires agissaient comme ceux de Belterra Park, ils auraient même pu aller encore plus loin en brandissant la règle « jockey failing to ensure that he rides his horse on its merits » et là, la sanction serait allée sur une année ou plus. Mais ç'aurait été un scandale... tant cette course était formidable à voir !

*

Ceux, par ailleurs, qui tentent de comparer cette course à celle de Zip It en 2013 où six jockeys avaient été suspendus de deux à 18 journées doivent sans doute contacter Patrick Merven pour une leçon de « stewarding » ! A ceux qui se demandent pourquoi le board des commissaires n'avait pas fait un « monitoring » de la cote de Unsung Hero et comment se fait-il que le cheval a vu sa cote grimper de façon suspecte ou encore si une enquête avait été instituée pour connaître les dessous de cette flambée, qu'ils cessent avec ces « insanités » car...Tout Va Bien Madame La Marquise ! Que les critiques cessent une fois pour toutes, car Schwarz, comme l'a dit un spécialiste du HRO sur le plateau de Patrice d'Avrincourt, a joué de malchance. Il a été malchanceux le pauvre, d'où notre profonde déception en prenant connaissance de ce « post » sarcastique de Mauritius Turf Passionates : « 6 semaines de vacances et 50 000 rs d'argent de poche pour Denis Schwarz pour sa monte de Nordic Prince. » Le sarcasme a une limite, n'est-ce pas ?!

*

Nous reproduisons, une fois n'est pas coutume, une photo publiée sur Facebook pour montrer toute la classe des jockeys, surtout de Schwarz sur Nordic Prince, peu après le départ de la 1re course de la semaine dernière, épreuve remportée par celui qui est dernier sur la photo ! Vous mesurerez mieux, à partir de cette photo, l'exploit retentissant de Unsung Hero." Just wow !" Que dire, sinon, de cette idée géniale de nos super commissaires indépendants pour justifier les six semaines de suspension de Schwarz ? "In assessing penalty, the Stipendiary Stewards carried out a balancing exercise between the necessity to ensure that races are run within the parameters of the Rules of Racing and maintain a high level of integrity with the mitigating circumstances put forward by jockey Schwarz including his clean record, his age and stage of his career and the fact that the racing season of 2025 is made up of only 16 race meetings." Avis aux jockeys : la saison est courte et les sanctions... pas longues !

*

A bon entendeur...

UNE PUBLICATION DE TURF & SPORT

Graphistes : Maneesha Molla Bundhun, Darilen Chengalanee
Rédaction : Steve How, Kanen Chelumbrum, Kamlesh Rajcoomar, Irshad Sheik Mastan, Nitish V. Bhugobaun
Administration Office : Suite 3C, 3e étage, Hennessy Court, Rue Sir John Pope Hennessy, Port-Louis.
Tel: 214 3083

Turf & Sport

Communiqué

People's Tote

FER DEPO EK RETRAI PAR TRANSFER BANCAIRE

Kouma fer depo?

Fer transfer larzan lor nou kompt:

State Bank Of Mauritius (SBM): 50300000932635

Pendan transaction, met ou nimero telephonn dan section "remark"

Apre ou depo, inform biro par **SMS** lor **8844**:

tdMontan␣SBM␣Reference transaction

Examp: td1000 SBM 000123456789

Kouma fer retrai?

Pou fer retrai, inform biro par **SMS** lor **8844**:

twMontan␣Nom labank␣Nimero kompt␣Nom kompt

Examp: tw100 MCB 000123456789 John Smith

␣ = Kit 1 lespace

Pou depo, nom labank: **SBM**
Pou retrai, nom labank: **SBM, MCB, ABSA, MAUB, BOL, SBI**

***Maub = Maubank**
***BOL = Bank One**

Notis: Enn sel SMS par transaksion

260 4710 www.peoplestote.com

Mineurs ek kredit interdit

The RBL Group - MTC 175th Anniversary Cup - 55+ - G3

CETTE FOIS LA BONNE POUR GOOD COUNCIL !

L'épreuve principale de cette sixième journée sera marquée par l'incontournable *''The MTC 175th Anniversary Cup"*, une course de Groupe 3 sur 1850 mètres. Un premier rendez-vous majeur sur une distance allongée qui n'a malheureusement attiré que cinq partants.

GOOD COUNCIL

Malchanceux depuis le début de la saison, Good Council se voit offrir une très belle opportunité de se signaler pour la première fois au Champ de Mars.

Le fils de Oratorio et Madame Justice fut battu de très près lors de ses deux premières apparitions sur notre turf, notamment, dans la Duchesse et dans le Trophée du Bicentenaire du MTC. Lors de sa dernière sortie, le jeune cavalier mauricien Ianish Taka avait été mal inspiré en contournant le peloton à la Rue du Gouvernement ce qui lui coûta sans doute la victoire. En effet, avec seulement six partants, il avait pris l'option extérieure au dernier virage et avait beaucoup plus de terrain à combler par rapport à ses principaux adversaires. Une monte très critiquée par les turfistes car le coursier avait terminé à la vitesse du vent pour échouer à seulement une demi-longueur du vainqueur, William Iron Arm.

Après cette courte défaite, son entraîneur lui a accordé un bon petit break histoire de bien récupérer et a effectué son retour sur la petite piste ce mercredi. Le moins que l'on puisse dire c'est que le protégé du jeune entraîneur Arveen Nagadoo n'a rien perdu de sa superbe. Sous la conduite de Bhavish Goolgar, il a déployé ses belles foulées lors de son 'spurt' sur 400 mètres dans la montée. Ce ''five-time winner'' en Afrique du Sud a dégagé une certaine puissance et est à créditer d'un excellent chrono, 23.47s. Du reste, l'allongement de la distance plaide définitivement en sa faveur, lui qui a triomphé sur des parcours allant de 1700 à 2400 mètres dans son pays natal. Sur ce qu'il nous a démontré jusqu'ici et au vu de sa très belle forme, il sera très difficile à battre dans ce 1850m.

Sur sa valeur sud-africaine, Atarime mérite très pris très au sérieux malgré le fait qu'il avait été contrarié par un problème cardiaque avant le début de la saison. Il semble complètement remis et avait été l'auteur d'un bon 'barrier trial' le 19 août dernier. Par la suite, il a enchaîné les bons galops et la semaine dernière il désarçonna son cavalier à sa sortie en piste et avait dû être retiré de la 5e course. Ce mardi il n'a pas été bousculé par Manoel Nunes et il a laissé une plaisante impression lors de son galop en solitaire. C'est un coursier qui est porté en haute estime par son entourage et le danger viendra certainement de lui malgré le fait qu'il sera à première course à Maurice.

Free To Win, de son côté, a bien progressé avec une course dans les jambes et il a travaillé de manière convaincante ces deux dernières semaines. Hier matin, il a laissé entrevoir de bonnes dispositions lors de travail en solitaire sous la selle d'Ivaldo Santana. Avec son léger handicap, il demeure le 'dark horse' dans cette épreuve.

ATARIME

FREE TO WIN

Communiqué

People's Tote

Scan to pay pou fer depo en plas!

Pendan transaction, met ou **nimero telephonn** dan section "**remark**"

Apre ou transfer, inform biro par ***SMS*** lor ***8844***:

tdMontant Blink Reference transaction
Examp: **td500 blink 51234567**

MauCAS

SCAN & PAY

People's Tote

For ALL payment apps

blink

Pou plis info et explication, avoy '**help**' lor **8844**

260 4710 www.peoplestote.com

Mineurs ek kredit interdit

Communiqué

Install Nou App

SCAN MWA

Telesarz mobile app lor www.peoplestote.com

People's Tote

PEOPLE'S TOTE CHANNEL!

SCAN MWA

Follow us

260 4710 www.peoplestote.com

Mineurs ek kredit interdit

Entraînement – Vendredi 5 septembre 2025

COURTLY ET ORANGE RED AVEC AISANCE

Ils sont une soixantaine de chevaux seulement qui ont participé à cette séance d'entraînement de vendredi matin. Quelques galops intéressants ont été enregistrés, avec certains coursiers qui se sont fait remarquer par leur progression.

Magnum P I active sa préparation en vue de sa course de rentrée. Il compte plusieurs galops dans les jambes et semble être prêt pour la compétition. Il a réalisé un bon travail en solo, confirmant sa progression. Superbe galop de **Orange Red**, qui a l'air d'avoir très bien pris sa première sortie et qui a donné entière satisfaction sur la petite piste.

Les deux nouveaux **Prime Example** et **Royal Port Louis** se sont exercés en compagnie. Le premier nommé a été plus à l'aise à l'intérieur de son compagnon d'écurie. **Walls Of Dubrovnik** s'est refait une santé après sa course de rentrée laborieuse. Il semble s'être bien repris et s'est montré très entreprenant lors de ses 'work outs'.

Malinois a confirmé ses récents progrès lors de cette séance matinale. Travaillant à l'intérieur de **Double Silver**, sur lequel Denis Schwarz a dû se servir de la cravache en montée, il a fait preuve d'une certaine souplesse. **Captain Mike** a bien récupéré de sa première sortie victorieuse et il a livré une bonne impression en solo. **Broadway Alley**, comme c'est toujours le cas, a réalisé une bonne impression sur la petite piste.

Fine One est un coursier qui progresse à vue d'œil. Son travail de ce matin a été très plaisant et il semble s'être bien acclimaté. C'est aussi le cas pour **Ninety Nine Heroes**, qui a réalisé une bonne prestation en solitaire. **Vartacus** a été bien ménagé et il est même légèrement mieux qu'à sa rentrée. **Babylon** a maintenu une superbe forme.

Krim a été bien entretenu depuis sa décevante première sortie. Il a laissé une très bonne impression sans l'apport du 'hood'. **San Andreas** ne peut pas être mieux physiquement avec une très bonne forme affichée actuellement. Le premier galop de course de **Summer Snow** lui a fait un bien énorme car ce coursier a accompli de gros progrès par la suite.

At My Command progresse de façon satisfaisante avec un travail intéressant sous la selle de Manoel Nunes. Ce dernier a aussi fait travailler **Zeus**, qui progresse après chacun de ses galops. **Courtly** est encore mieux avec une course sous la ceinture et a fait preuve d'un bon potentiel en solitaire.

Très bonne impression de **Elmo**, qui a fait preuve d'une belle générosité lors de ses 'work outs', confirmant qu'il est encore mieux que la dernière fois. **Solomon's Seal** a de nouveau tapé dans l'œil de par son aisance affichée lors de ses galops. **Cliff Swallow** s'est montré à son avantage face à **National Award.**

Captain Arrow n'est en aucun cas bousculé. A l'entame du dernier tournant, **Colour My Fate** avait une certaine avance, mais il a graduellement refait du terrain pour venir à la hauteur de celui-ci.

Entraînement – Mardi 9 septembre 2025

AT MY COMMAND ET SUN BLUSHED DÉVOILENT LEUR CLASSE

Quatre 'barrier trials' figuraient à l'agenda de cette séance d'entraînement de ce mardi matin, avec quelques-unes des meilleures acquisitions 2025 sur la grande piste. Sur la piste de sable, quelques bons galops ont été enregistrés, avec plusieurs chevaux affichant leur bonne santé du moment.

At My Command (G) a fait preuve de toute sa classe lors du premier 'barrier trial'. Avec en selle Manoel Nunes, ce coursier a atomisé ses adversaires en ligne droite, en s'imposant par une marge confortable. Il a devancé son compagnon d'écurie, **Paved With Gold** (Repass), et **Grande Rosalie**, qui fut équipé des 'blinkers'. A noter que Krim aurait également dû prendre par à cet exercice, mais il a dû être déclaré forfait.

Royal Sovereign (Repass), muni des 'side winkers', s'est bien comporté lors du deuxième essai, ce qui le garanti d'une éventuelle participation en course. Il a pris la mesure de **Zeus** et de **Captain's Consort**, qui portait les 'blinkers' pour la première fois.

Le très prometteur **Sun Blushed** (G) a confirmé de fort belle manière sa supériorité lors du troisième test. Démontrant une belle vélocité au départ, il l'a fait de bout en bout et dans un style très plaisant. **Tsunami Warning** (AN) a fini second, devant **Pai Mei** (M), qui fut muni des 'blinkers'.

Zacatoo (AN) a remporté le dernier 'barrier trial', devant **Rock Of Eye** (M) et **Future Frequency** (G), qui portait les 'blinkers'. Il faut retenir que le sujet de la plus vieille écurie du turf n'a jamais été bousculé par Nunes lors de cet exercice.

Sur la petite piste, **Solomon's Seal** est à créditer d'une belle performance ce matin. Il a accéléré au 400m sous la selle de Rye Joorawon et il a laissé une très bonne impression, confirmant sa montée en puissance. **Willie John** est beaucoup mieux physiquement et il a été l'auteur d'un très bon galop en solitaire.

Sugar Blast a l'air d'avoir pleinement bénéficié de sa première sortie dans la Duchesse. Il a travaillé sur deux tours aux cotés de H**oly Warrior. Thomas Henry** continue à enchaîner des galops intéressants avec une très bonne prestation ce matin. **Cybotix** a bien entamé ses galops, avec une bonne impression.

Daring Dash est méthodiquement entraîné et son travail démontre qu'il est arrivé à un stade avancé concernant sa préparation. **Ninety Nine Heroes** poursuit ses bons galops en attendant ses débuts.

Brave Bomber est un 'improving sort', qui a été bien ménagé et qui se rapproche de sa forme optimale. Le dernier galop de course de **Superior Force** lui a fait un bien énorme car il semble plus affûté. **Spirit's Unite** a bien entamé ses galops et il est toujours bien physiquement.

Join The Dots a encore progressé et a démontré une bonne prestation en solo sur la petite piste. **Zil Moris** a paru sur la montante concernant sa forme et il s'est exercé en progrès.

War Bird commence à accélérer le rythme pour le compte de l'entraîneur Jevin Awotar, en travaillant de façon satisfaisante à l'extérieur de **Lamborghreeni.**

Walls Of Dubrovnik a bien pris cette séance matinale, avec un bon galop en solo.

Mystery Cash a travaillé plaisamment et il est plus 'fit' qu'à sa rentrée.

LE MTCJC EN PANNE DE PARTANTS

Les turfistes, d'habitude patients, commencent sérieusement à s'énerver. Sur les réseaux, la grogne monte. Et pour cause, seulement six courses figurent aux nominations cette semaine. Il a fallu "bricoler" en divisant la première course pour arriver tant bien que mal à un programme de sept épreuves. Mais derrière ce maquillage, une réalité brutale s'impose. Seulement 34 chevaux engagés. Retenez bien ce chiffre. Et la semaine prochaine ? Un break. La situation est tout simplement alarmante pour un organisateur qui se targue d'être l'héritier de 200 ans d'histoire.

Le malaise est d'autant plus criant que sans l'effort de Ramapatee Gujadhur, qui engage trois chevaux sur cinq dans la 6e course, nous aurions eu droit à une nomination card réduite à... cinq courses seulement.

Alors forcément, une question se pose, où est passée la différence avec la People's Turf Plc? Car, souvenez-vous, à l'époque de son lancement, le PTP était critiqué de toutes parts. Effectifs réduits, lots moyens, organisation jugée "artisanale". Pourtant, ce "nouveau-né" a réussi, avec les moyens du bord, à offrir un produit correct et un calendrier tenu, malgré des handicaps considérables et sans bénéficier des privilèges que le MTCJC a su capter. Aujourd'hui, ironie de l'histoire, c'est ce même MTCJC, après plus de deux siècles d'existence, qui peine à mettre sur pied des programmes dignes de ce nom.

La comparaison est inévitable. Si on s'en tient au nombre de partants, aux écarts à l'arrivée, aux retraits sur la piste, ou encore aux prestations de jockeys étrangers, la différence entre les deux organisateurs devient de plus en plus floue. Rappelons que Donovan Mansour a écopé de 4 semaines de suspension, et Denis Shwartz de 6 semaines. Où est donc la fameuse "valeur ajoutée" des jockeys internationaux? Où est la promesse de "plus de spectacle" et "plus de professionnalisme" qu'on nous vendait?

Ce qui choque le plus, c'est cette incapacité d'un club fort de 200 ans de tradition à anticiper, planifier et offrir une saison fluide et crédible. Les turfistes, eux, ne sont pas dupes, ils comparent, ils se rappellent, et ils jugent. Plus les semaines passent, plus ce calendrier bricolé ressemble à une course contre le temps, où l'on tente de recoller les morceaux.

Un bicentenaire qui peine à remplir ses cartes, qui survit en divisant artificiellement ses courses et qui supprime une journée entière faute de partants. Voilà le triste constat. Et quand on pense aux critiques virulentes adressées à la People's Turf il y a deux ans, on se demande, qui bricole aujourd'hui?

SANTANA N'A PAS EU LE FEU VERT DE LA GRA

Alors que son arrivée suscitait beaucoup d'attentes, Ivaldo Santana ne pourra finalement pas faire ses débuts en compétition ce samedi. Selon nos informations, le jockey brésilien n'a pas encore reçu le feu vert de la GRA pour être autorisé à monter en courses.

Pourtant aperçu mercredi matin en train de travailler les chevaux de son nouvel entourage, cette situation a de quoi surprendre. Comment peut-on lui permettre de monter à l'entraînement, mais pas en compétition ? L'entourage de Vicky Ruhee n'a pas caché sa colère face à cette décision de la GRA, la jugeant incompréhensible et frustrante.

ARVEEN NAGADOO SAVOURE SA GRANDE PREMIÈRE

Après plusieurs deuxièmes places, parfois même dans de grandes épreuves cette saison, le jeune entraîneur Arveen Nagadoo a enfin goûté au plaisir de la victoire grâce à Menelaus, vainqueur de la dernière course de samedi dernier. Le retrait de United Prince lui a permis de dicter son propre rythme, et il a su placer une belle accélération dans la ligne droite pour offrir une première réussite à son entraîneur et à son jockey Rakesh Bhaugeerothee cette saison.

Avec un début d'année marqué par de nombreuses places, ce succès arrive à point nommé et devrait apporter une bonne dose de confiance à l'écurie Nagadoo et à son entourage. Désormais lancé, le jeune professionnel pourrait rapidement enchaîner. Pourquoi pas dès cette semaine, avec Good Council, qui sera certainement l'un des chevaux les plus suivis dans la course principale, une épreuve de Groupe 3.

NORDIC PRINCE, DEUXIÈME VOLET : SIX SEMAINES DE SUSPENSION ET RS 50 000 D'AMENDE POUR SCHWARZ

Cette fois Denis Schwarz n'a pas pu échapper à la sanction. Sa monte sur Nordic Prince lui coûte six semaines de suspension et Rs 50,000 d'amende.

Les images parlent d'elles-mêmes. Sur un sprint de 990m, après un départ de rêve, voir un jockey reprendre sa monture pour chercher un dos laisse perplexe.

L'entraîneur a tenté de défendre son jockey, expliquant que Nordic Prince a une bouche sensible et qu'un cover était demandé. Mais qui peut avaler une telle pilule ? Dans une course où chaque fraction de seconde compte, se priver volontairement de l'avantage du départ revient à saboter ses propres chances.

La course, elle, a souri à Unsung Hero, qui malgré un départ médiocre, a su ravir le commandement après 200m de course. Affiché à 20/1 à l'ouverture des paris, sa cote s'est effondrée à 5/1 au moment de passer le poteau en tête, de quoi combler quelques heureux au passage.

Les commissaires ont néanmoins tenu compte du clean record de Schwarz, ce qui explique l'absence d'une sanction plus lourde. Le jockey, qui a plaidé non coupable, peut

toujours faire appel.

Avec cette sanction, l'écurie Allet voit un deuxième cavalier rejoindre la liste des suspendus, après Roby Bheekary. Ajoutons à cela Perez, et cela fait trois jockeys épinglés sous le même article 43.2.1, celui qui stipule que les jockeys doivent prendre toutes les dispositions nécessaires pour accorder les meilleures chances à leur cheval. Pas étonnant que certains turfistes commencent à s'interroger.

Combien de temps encore les turfistes devront-ils subir ces montes discutables ? N'est-il pas temps que les jockeys réalisent qu'au-delà des propriétaires et des entraîneurs, ils ont aussi des comptes à rendre au public ?

COMMUNIQUE

LER OUVERTIR EK PEYMAN

Remark: Samdi pou ranplace dan Vandredi kan ena lekours Dimans.
Si ena kit sanzman lor ler ouvertir, pou fini afise.

Zour	Ouvertir	Fermtir
Zedi	12h30	18h00
Vandredi	09h00	18h00
Samdi (Zour Lekours)	09h00	18h00
Dimans (Zour Lekours)	09h00	17h30
Lindi (Peyman)	09h00	18h00

People's Tote
Pou plus info et explication avoy 'help' lor 8844
www.peoplestote.com
Servis Kliyan 260-4710
18

Cinquième journée

BLESS MY PATH ET L'ENTRAÎNEUR ARVEEN NAGADOO VOLENT LA VEDETTE

L'épreuve principale de cette cinquième réunion hippique a vu la brillante réussite de Bless My Path dans "*The Value Plus Challenge Cup*", une course de 'benchmark' 65+ sur 1365 mètres. L'élève de l'entraîneur Preetam Daby a signé par la même occasion sa neuvième victoire au Champ de Mars.

Ouf de soulagement pour l'entraîneur Preetam Daby après cette sixième course, c'est le cas de le dire car après plusieurs deuxièmes places, l'établissement Daby est parvenu à se signaler grâce au courageux Bless My Path à l'issue d'une très belle monte du cavalier mauricien, Bhawan Sooful.

De sa première ligne, le fils de Pathfork et Sostanza a pris le meilleur des départs pour se porter facilement aux avant-postes avant de laisser le soin à The Mauritian qui insistait pour le prendre le commandement. Sooful garda son cheval dans le 'box-seat' en troisième position et passa franchement à l'offensive à l'entrée de la ligne droite finale. Il prit l'option extérieure et avec quelques coups de cravache Bless My Path termina en bolide pour régler ses adversaires au finish. Une monte toute en confiance du jockey mauricien qui lui a permis d'ouvrir enfin son compteur cette saison. Captain Bombshell, sans les œillères cette fois, a terminé très fort pour prendre la deuxième place à une demie longueur du vainqueur. Goethe et The Mauritian ont terminé troisième et quatrième respectivement.

Première victoire pour le jeune entraîneur Arveen Nadagoo grâce à Menelaus

Le jeune entraîneur Arveen Nagadoo était aux anges après la victoire de Menelaus dans l'épreuve de clôture. En effet, après sept deuxièmes places depuis le début de la saison, ce n'était qu'une question de temps avant que l'écurie Arveen Nagadoo brise la glace. Très joué depuis l'ouverture des paris jeudi, Menelaus a justifié la confiance placée en lui par les turfistes. De sa ligne en or, Rakesh Bhaugeerothee ne laissa le soin à personne de diriger la course malgré l'insistance de Shah Akbar à son extérieur. Le cavalier mauricien a laissé son cheval courir dans son pas sans vraiment le bousculer et a attendu le dernier virage pour lancer sa monture. Le hongre bai de six ans a parfaitement répondu aux sollicitations de son jockey pour produire une magnifique accélération qui lui a permis de résister au grand favori, Bugalugs. Ce dernier se contenta une nouvelle fois de la deuxième place alors que Shah Akbar et Wugug ont complété le quarté.

Une victoire bien méritée pour le jeune entraîneur Arveen Nagadoo qui en appellera certainement beaucoup d'autres au vu de la qualité de son effectif.

Doublé pour Manoel Nunes avec Havana Moon et Allez Moris

Sollicité pour piloter le grandissime favori Havana Moon dans la deuxième course en remplacement de Rai Joorawon qui avait déclaré forfait samedi matin en raison d'une mortalité dans sa famille, le cavalier brésilien n'a pas commis d'erreur en menant le coursier de l'écurie Rameshwar Gujadhur à bon port. Une fois en tête, ce produit de Last Winter et Seek Moon a mené la course à guise et a dominé ses adversaires avec une facilité déconcertante sans vraiment être sollicité par son jockey.

Un coursier trop fort en B31 et au vu de son potentiel et de sa marge de progression, il devrait rapidement gravir les échelons sur notre turf. Mind Map, Walking On Wings et Dunzie ont terminé dans les combinaisons.

Après la démonstration de Havana Moon dans la 2e course, on a peut-être vu l'éclosion d'un nouveau champion dans la 5e épreuve avec Allez Moris. Coursier de bonne valeur qui était pressenti pour courir la Duchesse mais avait dû déclarer forfait en raison d'un pépin de santé. Mais ce n'était que partie remise pour ce magnifique bai de six ans par Dynasty qui a triomphé d'entrée avec une certaine aisance.

Avec une ligne moyenne, Manoel Nunes n'a pas bousculer son coursier après le départ et décida de suivre le rythme à l'extérieur de Favour sur tout le parcours. La course était menée par Lunafacation qui avait dans son dos Xavion et à son extérieur Secret Giver. Lépreuve s'est accélérée à la Rue Gouvernement et Allez Moris a commencé son effort pour prendre l'extérieur de Xavion et à partir de là, le sprint final était lancé. Sous la conduite experte de Manoel Nunes, le sujet de l'écurie Gujadhur produisit la meilleure accélération pour dominer facilement Xavion et Lunafacation. Une victoire significative car ce coursier sera appelé à courir les grandes courses ici.

Par ailleurs, l'épreuve d'ouverture a vu la victoire de l'outsider Unsung Hero qui était piloté par Kersley Ramsamy. Le cavalier mauricien a réalisé un parfait bout en bout et a bien résisté à l'attaque tardive du grand favori Nordic Prince en fin de parcours. D'ailleurs, la monte de Denis Schwarz a été l'objet de beaucoup de critiques. Le jeune jockey sud-africain a une nouvelle fois fait perdre un favori. Il est à noter qu'après enquête des commissaires mardi matin, le jockey de l'écurie Allet s'est vu infliger une suspension de six semaines en sus d'une amende de Rs 50,000. Short Cut et Zygi ont complété le quarté respectivement.

Finalement, dans la troisième course ont a vu la très belle confirmation du duo Not In Doubt/Ryan Curatolo. Piloté de main de maître par le cavalier français, le bel alezan de l'établissement Selvom Mootien a pleinement profité de sa bonne première ligne pour prendre facilement le commandement de l'épreuve. À partir de là, le plus gros travail était déjà fait malgré le fait que Global Dollar était placé à son extérieur sur la majeure partie du parcours. Dans la ligne droite finale ce fils de Time Thief et No Doubt est reparti de plus belle pour résister à l'assaut final de Monumental qui se contenta de la deuxième place à 0.5 longueur de Not In Doubt. Love On Time et Warrior Captain ont terminé troisième et quatrième respectivement.

Communiqué

SMS PARIAZ
Pariaz péna létalaz

PARI EXOTIC

Combinaison type A2 - A7

Combinaison Ax = Tou accumulator x-folds possible

Ex: Comb. A3 = Tou accumulator 3-folds

Ex: Mise: Rs 400 lor R1H1 (a), R2H5 (b), R3H4 (c), R4H6 (d)

No. de course	Format	Combinaison accumulator	No. de combinaison
4	400R1H1R2H5R3H4R4H6A3	abc, abd, acd, bcd	4

Ou mise partazé ant bann combinaison.

$$\text{Mise pu chak combinaison} = \frac{\text{Mise}}{\text{N° de combinaison}} = \frac{400}{4} = \text{Rs } 100$$

Ou gagné sak kou ki enn accumulator rentré !

No. de courses		Type Accumulateur						No. de Conbinaison
		A2	A3	A4	A5	A6	A7	
Combinaison A2 - A7	3	3	-	-	-	-	-	3
	4	6	4	-	-	-	-	10
	5	10	10	5	-	-	-	25
	6	15	20	15	6	-	-	56
	7	21	35	35	21	7	-	119
	8	28	56	70	56	28	8	246

Zwé par SMS lor 8685

JACKPOT 7 | PLACEPOT

12h30 — 1 — THE RBL NOVAGLASS MATERIALS CHALLENGE TROPHY - 1600M — B31

5 LAST PERF	NO.	HORSE	STABLE	JOCKEY	CHANCES	WEIGT	DRAW	EQUIP	ODDS	BEST TIME	TIME FACTOR
1	1	COURTLY T	G.	M.Nunes	✱✱✱	61.5	2	NA	130		
2-4-2-2-5	2	PROSPECTOR I	SM	R.Perez	✱	61.5	1	P	700		
1-1-1-6-8	3	ARNICA MONTANA	A.N	B.Goolgar		60(-4)	4	BHT	1400		
4-3	4	AMANCIO T	G.	I.Taka	✱	59.5	3	NA	470		

JACKPOT 7 | JACKPOT 6 | PLACEPOT

13h05 — 2 — THE RBL SOPREMA GROUP CHALLENGE TROPHY - 1365M — 0-25

5 LAST PERF	NO.	HORSE	STABLE	JOCKEY	CHANCES	WEIGT	DRAW	EQUIP	ODDS	BEST TIME	TIME FACTOR
NEW	1	CATCHA DRAGON	A.N	R.Joorawon		61.5	2	ZN	920		
NEW	2	FUTURE FREQUENCY T	G.	M.Nunes	✱✱✱	61.5	4	NA	200		
2-2-1-7-6	3	YOHO MIST TI	AS	S.Rama	✱✱	61	3	NA	420		
3-3-2-3-3	4	ROMANUS I	M	B.Sooful	✱	53(+0.5)	5	N	650		
2-3-3-4-4	5	LE QUARTIER	CD	I.Taka	✱	53	1	SA	500		

Anti-bleeding treatment: T: Twyblid, I: Infiltration

***Race 2 Horse 4 Romanus will carry 53.5kg**

JACKPOT 7 | JACKPOT 6 | PLACEPOT

13h40 — 3 — THE RBL ITALIANA MEMBRANE CHALLENGE TROPHY - 1400M — B36

5 LAST PERF	NO.	HORSE	STABLE	JOCKEY	CHANCES	WEIGT	DRAW	EQUIP	ODDS	BEST TIME	TIME FACTOR
3-4-3-2-4	1	ZIVA LA WINTER I	M	R.Curatolo	*	61	4	ZS	920		
2-2-1-7-6	2	PIETER BOTH	CD	I.Taka	*	60.5	1	NA	300		
1-1-2-3-1	3	SAN ANDREAS	PFK	K.Ramsamy	* *	60.5	3	NXTA	330		
1-1-4	4	ORANGE RED I	VR	R.Joorawon	* * *	59.5	2	NXA	220		

JACKPOT 7 | JACKPOT 6 | JACKPOT 4 | PLACEPOT

14h15 — 4 — THE RBL CONTRACTING LTD CHALLENGE TROPHY - 1400M — B46

5 LAST PERF	NO.	HORSE	STABLE	JOCKEY	CHANCES	WEIGT	DRAW	EQUIP	ODDS	BEST TIME	TIME FACTOR
1-4	1	SPIRIT'S UNITE	PFK	K.Ramsamy	* *	61	2	NTA	230		
2-4-7-6-4	2	BALOUCHI I	AS	S.Rama	*	60.5	1	NA	570		
2-3-2-1-7	3	CANFORD LIGHTS	CD	B.Sooful		60	4	NTA	700		
2-3-2-1-1	4	BABYLON	SM	R.Perez	* * *	59	3	A	225		

Anti-bleeding treatment: T: Twyblid, I: Infiltration

JACKPOT 7 | JACKPOT 6 | JACKPOT 4 | PLACEPOT

14h50 — 5 — THE RBL WATERPROOFING SPECIALISTS LTD CHALLENGE TROPHY - 1365M — B61

5 LAST PERF	NO.	HORSE	STABLE	JOCKEY	CHANCES	WEIGT	DRAW	EQUIP	ODDS	BEST TIME	TIME FACTOR
3-1-1-1-1	1	THOMAS HENRY I	VA	D Schwarz	✱✱	60.5	1	NA	300		
4-4-5-6-5	2	COLOUR MY FATE I	AS	S.Rama		59.5	2	TXA	4000		
2-1-5-1-1	3	CAPTAIN COLA I	VR	R.Joorawon	✱✱✱	59	4	NA	250		
NEW	4	DARING DASH	SM	R.Perez	✱✱	57.5	3	ZN	250		
NEW	5	ROMAN'S REVENGE	VA	R K Chumun		55	5	DA	1600		

JACKPOT 7 | JACKPOT 6 | JACKPOT 4 | PLACEPOT

15h25 — 6 — THE RBL GROUP - MTC 175TH ANNIVERSARY CUP - 1850M — 55+

5 LAST PERF	NO.	HORSE	STABLE	JOCKEY	CHANCES	WEIGT	DRAW	EQUIP	ODDS	BEST TIME	TIME FACTOR
2-2	1	GOOD COUNCIL I	A.N	R.Joorawon	✱✱✱	61	1	SA	200		
NEW	2	ATARIME T	G.	M.Nunes	✱	59.5	4	N	230		
8	3	SUGAR BLAST I	VA	D Schwarz	✱	59	5		620		
3-6-4-4-4	4	HOLY WARRIOR	VA	R K Chumun		54.5	3	BNA	2000		
3-1-3-3-4	5	FREE TO WIN	VR	I.Taka	✱✱✱	53	2	XA	1000		

Anti-bleeding treatment: T: Twyblid, I: Infiltration

JACKPOT 7 | JACKPOT 6 | JACKPOT 4 | PLACEPOT

16h05	7	THE CHICA CUP - 1365M									0-25
5 LAST PERF	NO.	HORSE	STABLE	JOCKEY	CHANCES	WEIGT	DRAW	EQUIP	ODDS	BEST TIME	TIME FACTOR
3-2-2-2-3	1	CYBOTIX	VA	D Schwarz	✱✱	61.5	4	NA	300		
NEW	2	MASTER OF MYSTERY	VR	I.Taka		61.5	5	ZMA	1200		
5	3	RIVER HAWK T	G.	M.Nunes	✱	61.5	3	N	320		
3	4	SUMMER SNOW	PFK	K.Ramsamy	✱✱✱	61.5	2	NA	400		
1-2	5	GREEK MYTH I	SM	B.Bhaugeerothee	✱	58.5	1	NTA	400		

People's Tote

COMMUNIQUE

11 September 2025

Exotic Bets for Race Meeting 6

For meeting 6 (13 September 2025), the public is hereby informed that the followin exotic bets will start as follows:

Saturday 13 September 2025

JACKPOT 4 — *Starts on Race 4*

JACKPOT 6 — *Starts on Race 2*

JACKPOT 7 — *Starts on Race 1*

PLACEPOT — *Starts on Race 1*

JACKPOT 8 — *NOT AVAILABLE*

For any information, kindly visit our website www.peoplestote.com or contact our customer support 260 4710

The Management

JACKPOT 7 | PLACEPOT

1 — 12h30

THE RBL NOVAGLASS MATERIALS CHALLENGE TROPHY

PRIX : 1er: Rs.77000 - 2e: Rs. 32000 - 3e: Rs. 16000 - 4e: Rs. 9000.

1600 mètres — **BENCHMARK 31**

1 — COURTLY (GUJADHUR) [RATING 32] ✱✱✱

h.a S.AF 4yrs by ACT OF WAR - RESPECT AT BAY

LIGNE	POIDS	JOCKEY
2	61.5	M.Nunes

NA

Palmarès: S.AF form: 5-0-4 || MRU form: 1-1-0 - Won on 1500(1)

Date	Ref.	Dist. & Rat.	Jockey	Equip	Hcp	Open odds	Close odds	Ligne	600	300	150	BUT	Margin	Winner (*Second)	Finish Time	Last 600m	Rating	Piste	KG	Comments
22.06.24	-	1400	A. Andrews	A	60	50/1	100/1	13	-	-	-	8	11.8	Sail The Seas	92.85	-	-	-	-	
03.08.24	-	1400	S.Veale	A	58.5	20/1	33/1	5	-	-	-	4	6.25	La Pulga	90.45	-	-	-	-	
21.09.24	-	1800	C.Zackey	A	56	8/1	5/1	1	-	-	-	2	0.5	Commander Green	110.31	-	-	-	-	
12.10.24	-	2000	R.Fourie	A	57	91/100	83/100	5	-	-	-	2	1.25	Sansa Stark	124.2	-	83	-	-	
19.11.24	-	1800	R.Fourie	A	57	2/1	9/4	6	-	-	-	4	2.3	Western World	110.52	-	82	-	-	
16.08.25	32	1500 [0-26]	M.Nunes	N	61	170	165	2	1	1	1	1	9.15	*Malinois	1.32.95	36.24	26	N2.8	538	Led. Too good this class.

Démonstration lors de sa première sortie. Affronte un lot dans ses cordes. Sera difficile à contrer.

2 — PROSPECTOR (S.MAHADIA) [RATING 32] ✱

h.b S.AF 9yrs by TRAFFIC GUARD (USA) - ROSETTA

LIGNE	POIDS	JOCKEY
1	61.5	R.Perez

P

Palmarès: S.AF form: 10-2-6 - Won on 1600(2) || MRU form: 21-1-12 - Won on 1850(1)

Date	Ref.	Dist. & Rat.	Jockey	Equip	Hcp	Open odds	Close odds	Ligne	600	300	150	BUT	Margin	Winner (*Second)	Finish Time	Last 600m	Rating	Piste	KG	Comments
11.12.22	398	1600 [B46]	B.Bhaugeerothee	T1OX	62	-	-	3	8	7	8	8	9.65	Zum Zum	1.39.62	36.18	48	N2.8	464	Disappointing
03.06.23	125	1365 [B51]	B.Goolgar		52,5	2000	1600	6	6	6	6	6	Loin	Toro Bravo	1.25.19	TPE	42	N2.8	459	Needed run
08.07.23	168	1500 [B51]	R.Boutanive		57	3500	3000	4	7	7	6	6	Loin	Free To Win	1.32.15	TPE	42	N2.8	463	Never showed
22.07.23	185	1600 [B51]	M.De Oliveira	A	57	1700	1200	3	-	3	5	5	8.35	Seattle Kid	1.40.68	36.08	42	N2.8	454	Wide 800m
19.08.23	241	1850 [B36]	N.Batchameah	APY	60.5	280	480	3	2	2	1	1	0.10	*Arlingtons Revenge	1.56.87	36.93	38	N2.8	463	Kept finding
23.09.23	294	2050 [B51]	B.Sooful	APY	57	1100	1200	6	3	3	4	5	3.35	Chosen Way	2.08.38	37.80	41	N2.7	464	Wide 700m - no finish
04.11.23	364	2050 [B46]	M.De Oliveira	APY	58.5	620	1200	4	1	1	1	3	0.65	Backpacker	2.08.13	37.71	41	N2.8	465	Led - tried to hold on
17.12.23	4610	1600 [B41]	I.Taka	APY	61	250	270	3	-	2	4	4	1.50	Paddingtons Luck	1.39.17	35.56	41	N2.7	466	Stayed o/paced
04.05.24	16	1365 [B56]	B.Sooful	APY	54	600	1400	2	4	3	3	3	5.80	Stageworld	1.23.95	37.04	40	N2.8	476	Too sharp - needed run
25.05.24	45	1400 [B46]	R.Boutanive	PY	59.0	1200	2000	2	4	4	4	4	4.15	Pop Icon	1.25.57	37.29	42	N2.9	474	Needed more ground
15.06.24	75	1500 [B46]	B.Sooful	PY	59	1200	500	4	4	3	2	2	1.30	Captain Seager	1.33.66	37.12	42	N2.8	470	Carried wide 1000m
06.07.24	105	1600 [B51]	B.Ecroignard	PY	53	500	700	4	1	2	3	4	6.50	Royal Virtue	1.40.35	36.81	42	N2.8	468	Moved up 800m - disappointing
18.08.24	164	1850 [B41]	-	PY	59	-	-	-	-	-	-	SCR		-	-	-	37	N2.8	-	Scratched
01.09.24	193	1850 [B36]	B.Bhaugeerothee	PY	61.5	500	290	1	2	3	3	2	0.25	Arnica Montana	1.56.66	37.63	37	N2.8	469	Came close at finish
14.09.24	207	1850 [B46]	R.Joorawon	PY	56.5	820	600	5	4	3	2	2	3.95	Williamthefighter	1.57.78	37.77	37	N2.8	468	Beaten by better
16.08.25	37	1450 [B36]	R.Perez	YP	61.5	1600	1100	5	4	3	6	5	4.00	San Andreas	1.30.51	36.85	37	N2.8	479	Decent run.

Timide lors de sa course de rentrée. Chances compliquées contre les jeunes coursiers de Gujadhur.

3 — ARNICA MONTANA (A. NAGADOO) [RATING 29]

h.b S.AF 9yrs by FLOWER ALLEY (USA) - TATIANA

LIGNE	POIDS	JOCKEY
4	60(-4)	B.Goolgar

BHT

Palmarès: S.AF form: 8-0-7 || MRU form: 26-6-10 - Won on 1500(2)1600(1)1850(3)

Date	Ref.	Dist. & Rat.	Jockey	Equip	Hcp	Open odds	Close odds	Ligne	600	300	150	BUT	Margin	Winner (*Second)	Finish Time	Last 600m	Rating	Piste	KG	Comments
04.09.22	184	2200 [B31]	J.Allyhosain	TH	61	5-1	5-1	1	3	3	5	5	9.95	Imperial Rage	2.20.26	39.00	31	N2.8	504	Lame
22.10.22	288	1600 [B31]	I.Taka	HTB+	57	42-10	3-1	5	1	1	2	2	4.30	Talisman	1.38.82	36.54	31	N2.8	500	Well beaten
05.11.22	314	1650 [B36]	A. Roy	HTB	57	9-1	11-1	5	9	8	5	4	9.50	Prince Alf	1.41.33	36.83	32	N2.8	498	Bled
15.07.23	171	1600 [0-25]	I.Taka	BHT	62	650	1100	3	1	1	-	6	8.65	Spotted Pearl	1.39.68	38.91	27	N2.8	489	Weakened
29.07.23	191	1650 [0-25]	R.Perez	BHT	61.5	800	600	1	1	2	2	2	5.65	Spiritual Wind	1.45.55	36.49	26	N2.8	492	Improving
19.08.23	249	1500 [0-26]	K.Chowdhoory	ABHT	59.5	650	800	4	3	3	4	5	7.05	Lock Down	1.33.46	38.17	23	N2.8	495	Gave up 400m
03.09.23	272	1500 [0-25]	I.Taka	BHT	59.5	500	550	2	4	4	5	5	8.65	Kalgoorlie	1.33.81	36.21	22	N2.8	494	O/paced
23.09.23	291	1600 [0-20]	R.Perez	BHT	61.5	800	550	8	1	1	2	2	1.25	French Rebel	1.38.21	36.69	21	N2.7	496	Led - good 2nd
04.11.23	361	1600 [0-25]	I.Taka	ABHT	59	320	420	3	6	7	7	6	Loin	Royal Virtue	1.43.05	TPE	21	N2.8	498	Failed to lead - lame
11.11.23	389	1500 [0-20]	A. Roy	ABHT	60	475	450	1	1	1	1	1	0.00	*After The Order	1.32.34	37.60	21	N2.8	496	Led - won going away - lame
25.11.23	402	1650 [0-26]	K.Mudhoo	ABHT	61.5	175	190	3	1	1	2	2	0.35	Fassi	1.42.63	36.94	27	N2.8	499	Big mass - led - beaten 100m
17.12.23	462	1850 [0-26]	B.Goolgar	ABHT	57.5	250	270	5	-	1	1	1	4.10	*Eagles Vision	1.56.11	37.44	27	N2.7	497	Start to finish - lame
10.08.24	153	1500 [B41]	N. Marday	ABHT	54.5	2000	1600	3	2	1	1	1	0.50	*Colour Of Money	1.33.30	36.72	28	N2.8	492	Hit front 400m - held on
01.09.24	193	1850 [B36]	B.Goolgar	ABHT	56	370	200	4	4	1	1	1	0.25	*Prospector	1.56.61	37.38	31	N2.8	494	Wide 400m - hang out - held on
21.09.24	216	1600 [B36]	B.Goolgar	ABHT	56	310	240	5	-	7	4	6	5.05	Lock Down	1.39.81	37.00	34	N2.8	495	Not striding out
30.08.25	48	1500 [B31]	I.Taka	BHT	60	1200	1500	2	6	8	8	8	Loin	Cumbre Vieja	1.34.53	37.03	29	N2.8	515	No abnormalities detected.

Proche de la retraite. Aura fort à faire.

4	AMANCIO (GUJADHUR) [RATING 28] ✱ h.b S.AF 5yrs by SILVANO (GER) - ORTEGA	NA	LIGNE	POIDS	JOCKEY
			3	59.5	I.Taka

Palmarès: S.AF form: 11-0-5 || MRU form: 2-0-2

23.12.23	-	1200	GARETH WRIGHT	A	60	33/1	100/1	3	-	-	-	10	8.35	Night Bomber	74.85	-	-	-	-	
10.02.24	-	1400	GARETH WRIGHT	A	60	20/1	33/1	4	-	-	-	4	0.9	In The Bag	88.61	-	-	-	-	
24.04.24	-	1600	RICHARD FOURIE	A	60	5/2	4/1	3	-	-	-	8	4.65	Daimyo	101.74	-	-	-	-	
18.05.24	-	1600	JUAN PAUL V'D MERWE	A	58	6/1	8/1	5	-	-	-	2	2.75	Azzurri	101.36	-	73	-	-	
18.06.24	-	1950	GARETH WRIGHT	A	58.5	25/2	14/1	9	-	-	-	5	4.45	Kwite A King	127.33	-	73	-	-	
17.08.24	-	1400	KABELO MATSUNYANE	A	60	8/1	14/1	6	-	-	-	9	12.55	Plus Four	87.91	-	72	-	-	
03.09.24	-	1800	RICHARD FOURIE	A	60	6/1	11/2	3	-	-	-	3	1.25	Groovejet	112.19	-	70	-	-	
14.09.24	-	1600	RICHARD FOURIE	A B	60	7/2	7/2	1	-	-	-	7	4.45	Dalmeny Factor	99.28	-	70	-	-	
12.10.24	-	2000	GARETH WRIGHT	A	60	17/2	10/1	7	-	-	-	3	3	Sansa Stark	124.5	-	69	-	-	
29.10.24	-	1800	GARETH WRIGHT	A	60	4/1	15/2	2	-	-	-	3	2.8	Mente Et Manu	111.3	-	69	-	-	
19.11.24	-	1800	ANTHONY ANDREWS	A	60	17/2	16/1	8	-	-	-	12	15.65	Western World	112.82	-	69	-	-	
02.08.25	18	1365 [B31]	M.Nunes	NT	59.5	1000	450	5	3	2	2	4	8.00	Havana Moon	1.23.13	34.96	28	N2.8	487	One paced.
16.08.25	37	1450 [B36]	M.Nunes	N	57	270	430	3	5	4	3	3	2.65	San Andreas	1.30.28	36.45	28	N2.8	487	Unlucky. Checked leaving the 50m.

Le deuxième meilleur cheval du lot.

L'ANALYSE

Courtly

L'écurie Gujadhur semble parfaitement armée pour rafler les deux premières places de cette course, tant ses deux représentants paraissent au-dessus du lot. Difficile de voir Courtly battu. Le jeune coursier a impressionné pour ses débuts, donnant l'impression de n'avoir jamais puisé dans ses réserves. Il retrouve cette fois un lot largement dans ses cordes et, s'il répète ce qu'il a montré la première fois, il pourrait bien écraser l'opposition encore une fois. Pour le premier accessit, Amancio semble le mieux placé malgré une dernière sortie en demi-teinte. Avec un parcours limpide, il peut compléter le doublé pour l'écurie Gujadhur. Derrière, Prospector et Arnica Montana paraissent avoir fort à faire pour inquiéter les favoris. Ils devront espérer un gros coup de théâtre pour prétendre aux premières places.

PLACE	BEST TIME	OUTSIDER
AMANCIO	COURTLY	PROSPECTOR
	PROSPECTOR	
	ARNICA MONTANA	

DEVINEZ LES TOP 3

SMS PARIAZ
Pou Plis Info:
260 3777
"Help" lor 8685
www.smspariaz.com
GRAPPE PLACE
Enn tiyo percé ? GRAPPE PLACE garde ou safe !
100r1h5h7r2h3h5p

1	STATISTIQUES 2025												
	LES LIGNES GAGNANTES												
	LIGNES	1	2	3	4	5	6	7	8	9	10	11	12
	COURSE 1	1	0	3	1	0	0	0	0	0	0	0	0

GALLOPS for Race 1 [Saturday, 13 September]

	JOCKEY	DATE	SPLIT TIME 200P	2400P	2200P	600M	400M	200M	Equip.	Commentaires
1	COURTLY									
	S BUSSUNT	26.08.25	15.66	-	-	-	29.03	15.66		En main
	M NUNES	02.09.25	12.13	-	-	34.84	23.63	12.13		Lib
	M NUNES	05.09.25	12.72	-	-	36	24.35	12.72		Lib
	M NUNES	09.09.25	12.59	-	-	41.07	27.09	12.59		Lib
2	PROSPECTOR									
	B. BHAUGEEROTHEE	12.08.25	12.72	12.01	12.72	37.45	24.73	12.72	P	Acc encie Ninety Nine Heros
	B BHAUGEEROTHEE	02.09.25	13.64	-	-	39.98	25.97	13.64		Lib encie Global Dollar
	R PEREZ	05.09.25	14.13	-	-	-	-	14.13		Leg Acc
	R PEREZ	09.09.25	-	-	-	-	-	-		Lib
3	ARNICA MONTANA									
	B. ECROIGNARD	12.08.25	14.30	13.65	13.72	41.67	27.37	13.72		Leg Acc
	B GOOLGAR	22.08.25	13.3	-	-	40.45	26.54	13.3		Acc
	B ECROIGNARD	26.08.25	12.34	-	-	42.02	26.1	12.34		Leg Acc b.a.b Iditarod Trail
	B GOOLGAR	10.09.25	12.67	-	-	40.68	25.87	12.67		Acc
4	AMANCIO									
	M. NUNES	12.08.25	13.18	12.86	14.00	40.04	26.86	14.00	N	Leg Acc
	S BUSSUNT	02.09.25	-	-	-	-	-	-		En main
	M NUNES	05.09.25	13.66	-	-	38.95	26.06	13.66		Lib
	M NUNES	09.09.25	14.22	-	-	41.69	27.71	14.22		Leg Acc

2

STATISTIQUES 2025

LES LIGNES GAGNANTES

LIGNES	1	2	3	4	5	6	7	8	9	10	11	12
COURSE 2	0	4	0	1	0	0	0	0	0	0	0	0

GALLOPS for Race 2 [Saturday, 13 September]

	JOCKEY	DATE	SPLIT TIME 200P	2400P	2200P	600M	400M	200M	Equip.	Commentaires
1	**CATCHA DRAGON**									
	B. ECROIGNARD	**12.08.25**	12.98	11.30	12.05	36.33	23.35	12.05	Z	Leg Acc b.a.b Taking Silk
	B. GOOLGAR	**19.08.25**	12.87	11.80	11.70	36.37	23.5	11.70	Z	Leg Acc
	B ECROIGNARD	**22.08.25**	13.22	-	-	39.44	25.74	13.22		Leg Acc
	B GOOLGAR	**09.09.25**	12.72	-	-	-	25.9	12.72		Acc
2	**FUTURE FREQUENCY**									
	M. NUNES	**19.08.25**	12.95	13.50	14.20	40.65	27.7	14.20	N	Lib
	M NUNES	**22.08.25**	14.47	-	-	38.52	26.13	14.47		Lib
	S BUSSUNT	**26.08.25**	12.86	-	-	40.67	26.38	12.86		Lib
	M NUNES	**29.08.25**	12.45	-	-	36.1	24.28	12.45		Leg Acc encie Illicit Kiss
3	**YOHO MIST**									
	S RAMA	**29.08.25**	12.31	-	-	38.22	24.05	12.31		Lib
	S RAMA	**02.09.25**	13.21	-	-	38.26	25.13	13.21		Lib
	S RAMA	**05.09.25**	12.72	-	-	39.74	24.75	12.72		Leg Acc
	S RAMA	**09.09.25**	12.68	-	-	38.92	24.68	12.68		Leg Acc
4	**ROMANUS**									
	Y APPOU	**13.08.25**	-	-	-	-	-	-		Leg Acc
	R CURATOLO	**05.09.25**	14.53	-	-	-	29.25	14.53		En main
	R CURATOLO	**09.09.25**	15.3	-	-	-	30.47	15.3		En main
5	**LE QUARTIER**									
	Y JOGAHIR	**20.08.25**	12.86	-	-	-	-	12.86		Lib
	Y JOGAHIR	**27.08.25**	12.79	-	-	41.84	26.07	12.79		Lib
	Y JOGAHIR	**02.09.25**	12.88	-	-	42.03	25.67	12.88		Lib
	Y JOGAHIR	**09.09.25**	12.61	-	-	-	27.03	12.61		Leg Acc

JACKPOT 7 | JACKPOT 6 | PLACEPOT

2 — THE RBL SOPREMA GROUP CHALLENGE TROPHY

PRIX : 1er: Rs.73000 - 2e: Rs. 30000 - 3e: Rs. 15000 - 4e: Rs. 8000 .

13h05 — **1365 mètres** — **RATING 0-25**

1 — CATCHA DRAGON (A. NAGADOO) [RATING 26]

h.b S.AF 4yrs by LAST WINTER - ANTONIA MAJOR

ZN	LIGNE	POIDS	JOCKEY
	2	61.5	R.Joorawon

Palmarès: S.AF form: 2-0-0 || MRU form: 0-0-0

Date	Ref.	Dist. & Rat.	Jockey	Equip	Hcp	Open odds	Close odds	Ligne	600	300	150	BUT	Margin	Winner (*Second)	Finish Time	Last 600m	Rating	Piste	KG	Comments
11.01.25	-	1000	IANNISH TAKA	A	60	25/1	100/1	7	-	-	-	11	10.6	Lucy Rocket	60.55	-	-	-	-	
08.02.25	-	1200	IANNISH TAKA	A	60	66/1	66/1	14	-	-	-	13	10.7	Jet Force	74.52	-	-	-	-	

Nouvelle unité par Last Winter qui fut très moyen en deux sorties en AFS. Aura besoin de cette première course ici.

2 — FUTURE FREQUENCY (GUJADHUR) [RATING 26] ✱✱✱

h.b S.AF 4yrs by FUTURA - MYSTERIO

NA	LIGNE	POIDS	JOCKEY
	4	61.5	M.Nunes

Palmarès: S.AF form: 6-0-4 || MRU form: 0-0-0

Date	Ref.	Dist. & Rat.	Jockey	Equip	Hcp	Open odds	Close odds	Ligne	600	300	150	BUT	Margin	Winner (*Second)	Finish Time	Last 600m	Rating	Piste	KG	Comments
05.10.24	-	1250	GARETH WRIGHT	A	60	33/1	125/1	11	-	-	-	8	5.85	Sir Korski	76.68	-	-	-	-	
05.11.24	-	1400	ANTHONY ANDREWS	A	60	7/1	4/1	2	-	-	-	4	2.3	Regulation	88.32	-	-	-	-	
23.11.24	-	1600	ALDO DOMEYER	A	59	5/2	33/10	10	-	-	-	2	1.75	Beer With The Boys	99	-	-	-	-	
18.01.25	-	1800	ALDO DOMEYER	A	60	3/1	2/1	1	-	-	-	2	1.75	Bombers In The Sky	111.75	-	83	-	-	
05.02.25	-	2000	ALDO DOMEYER	A	60	77/100	83/100	3	-	-	-	6	10.9	Ahead Of The Facts	128	-	83	-	-	
08.03.25	-	1400	ALDO DOMEYER	A	61.5	5/1	4/1	8	-	-	-	3	1.3	Chasingtherainbow	85.28	-	83	-	-	

Sujet par Futura qui a démontré un brin de qualité en AFS malgré le fait qu'il est toujours un maiden. Watch out !

3 — YOHO MIST (A.SEWDYAL) [RATING 25] ✱✱

h.g S.AF 7yrs by SOFT FALLING RAIN - EMERALD LANE

NA	LIGNE	POIDS	JOCKEY
	3	61	S.Rama

Palmarès: S.AF form: 3-0-2 || MRU form: 20-3-5 - Won on 990(2)1365(1)

Date	Ref.	Dist. & Rat.	Jockey	Equip	Hcp	Open odds	Close odds	Ligne	600	300	150	BUT	Margin	Winner (*Second)	Finish Time	Last 600m	Rating	Piste	KG	Comments
22.10.22	284	1400 [0-25]	J. Da Silva	N	60	19-1	19-1	7	7	7	6	6	7.65	Jacalac	1.26.70	35.57	23	N2.8	469	No show
05.11.22	313	1500 [0-26]	J. Da Silva	N	59	19-1	15-1	3	1	1	2	2	0.30	Oxford Blue	1.31.67	37.63	22	N2.8	473	Best so far
17.12.22	403	1400 [0-25]	J. Da Silva	N	60.5	-	-	5	-	-	-	7	8.25	Beni Des Dieux	1.26.24	-	24	N2.8	476	Weakened
20.05.23	107	1400 [0-20]	D.Bheekary	N	60	580	1400	4	2	3	7	7	Loin	Sergeant York	1.30.06	TPE	18	N2.8	474	Weakening
03.06.23	121	990 [0-20]	S.Rama	N	59,5	2200	1500	6	6	6	6	6	3,85	Vartacus	57,42	34,81	17	N2.8	482	No show
24.06.23	143	1400 [0-15]	S.Rama	N	61,5	900	750	3	1	1	8	7	4,45	Chief Rafeef	1.26.53	37,28	16	N2.8	484	Led - weakened
15.07.23	172	990 [0-15]	S.Rama	AX	61.5	400	240	4	2	2	-	1	1.70	*Le Quartier	56.25	33.54	16	N2.8	486	Comfortable win
05.08.23	203	1400 [0-26]	S.Rama	AX	58	350	600	3	1	2	3	3	5.40	Thewolfofwolseley	1.27.78	38.41	20	N3.0	492	Weakening
19.08.23	243	1365 [0-25]	S.Rama	AX	58.5	1100	1200	5	6	6	6	6	10.60	Orange Red	1.24.14	36.70	20	N2.8	485	No threat
01.10.23	311	990 [0-20]	S.Rama	B1N	61	500	320	5	1	1	1	1	0.30	*After The Order	57.25	35.25	20	N2.7	490	Led - held on well
14.10.23	332	1365 [0-25]	S.Rama	ANO	60	280	385	2	1	2	3	3	5.95	Capkuta	1.24.38	37.05	23	N2.7	484	Led - headed 500m - bled
04.05.24	13	1365 [0-25]	S.Rama	N	60	550	600	2	1	2	2	2	3.05	Capkuta	1.24.98	39.47	23	N2.8	485	Led - outpaced by winner
18.05.24	32	990 [0-25]	S.Rama	N	60	220	145	5	1	1	2	2	0.85	Great Stohvanen	57.09	34.18	23	N2.8	485	Fast pace - beaten 100m
15.06.24	73	1365 [B31]	S.Rama	N	57	310	600	1	1	1	1	1	1.45	*V V Power	1.24.33	38.26	23	N2.8	482	Led - stayed on
06.07.24	108	1365 [B31]	S.Rama	N	59.5	900	2000	6	2	2	6	7	9.90	Aditi	1.25.06	38.07	28	N2.8	484	Up there - bled
05.10.24	233	990 [0-26]	A.Keeley	B+N	62	1100	1100	4	-	-	-	6	Loin	Love Me Again	57.93	TPE	28	N2.8	485	Bled both nostrils

A été longuement et patiemment entraîné et il affiche une belle forme pour sa rentrée. Peut s'accrocher à un accessit.

4 — ROMANUS (S.MOOTIEN) [RATING 9] ✱

h.a S.AF 10yrs by VISIONAIRE (USA) - DEA DIA

N	LIGNE	POIDS	JOCKEY
	5	53(+0.5)	B.Sooful

Palmarès: S.AF form: 2-0-0 || MRU form: 32-4-17 - Won on 1365(1)1400(1)1450(1)1500(1)

Date	Ref.	Dist. & Rat.	Jockey	Equip	Hcp	Open odds	Close odds	Ligne	600	300	150	BUT	Margin	Winner (*Second)	Finish Time	Last 600m	Rating	Piste	KG	Comments
09.10.21	262	1650 [B31]	S.Bussunt	TSN	59.5	11-1	17-1	1	2	2	2	3	1.70	Stageworld	1.41.44	36.91	-	N2.8	513	O/paced
06.08.22	133	1365 [B31]	S.Bussunt	TSN	60.5	7-1	17-1	2	4	4	3	5	2.13	Yankee Force	1.22.81	36.25	30	N2.8	519	Needed run
20.08.22	162	990 [B31]	N.Teeha	TSN	60	12-1	19-1	4	3	2	2	2	0.40	Short Cut	56.57	37.40	29	N2.8	525	Injured
17.09.22	218	1600 [B31]	S.Bussunt	TSN	60.5	72-10	11-1	4	5	4	5	6	8.50	Opague	1.40.97	39.17	30	N2.8	512	No kick
15.10.22	273	990 [B31]	S.Rama	TSN	60	10-1	12-1	2	6	5	4	4	5.78	Elmo	56.65	33.49	29	N2.8	517	Catching up
13.11.22	334	1365 [B31]	N.Teeha	TSN	59.5	11-1	10-1	5	5	4	5	4	2.25	New Abbey	1.23.23	35.97	28	N2.8	519	O/paced
26.11.22	354	1400 [B31]	S.Bussunt	TSN	59	72-10	9-1	4	5	5	5	4	3.30	Travelin Man	1.26.09	36.52	27	N2.8	510	O/paced finish
10.12.22	382	1400 [0-26]	S.Bussunt	TSN	61	8-1	9-1	7	7	7	7	6	9.15	Siege Ram	1.26.20	35.94	26	N2.8	510	No show
22.07.23	181	1365 [0-20]	A.Paya	N	57	900	600	2	-	4	1	1	0.35	*Duke Of Abercorn	1.24.58	36.28	20	N2.8	508	Ran on
02.09.23	261	1400 [0-20]	R.Joorawon	N	60.5	370	330	5	2	2	5	6	4.50	Inauguration	1.28.51	36.99	19	N2.9	503	Disappointing
07.10.23	328	1400 [0-20]	I.Taka	AN	60.5	750	1000	8	7	3	4	3	4.70	Intothemystic	1.26.08	35.25	19	N2.7	509	Improved to 3rd
25.11.23	401	1365 [0-20]	R.Joorawon	AN	60.5	300	450	6	3	3	3	3	5.80	United Prince	1.26.64	35.81	19	N2.8	512	Raced wide 800m
16.12.23	452	1600 [0-20]	R.Joorawon	AN	60.5	660	500	1	-	2	2	2	4.15	Supreme Elevation	1.40.10	36.12	19	N2.9	508	Took inside run - o/paced finish
10.08.24	152	1400 [0-20]	P.Horil	N	58	-	-	5	-	-	-	SCR	-	Alpenhorn	-	-	14	N2.8	502	Injured rider - scratched
01.09.24	192	1365 [0-20]	P.Horil	N	58	400	375	2	2	2	2	3	5.95	Air Of Mystery	1.23.51	36.55	14	N2.8	509	Lacked finish final 400m
16.08.25	32	1500 [0-26]	R.Curatolo	N	55.5	2500	1000	4	5	5	3	3	10.45	Courtly	1.34.89	37.37	14	N2.8	519	Decent run.

Avait bien besoin de sa course de rentrée. Est âgé de dix ans maintenant et affronte des jeunes chevaux coriaces.

5	LE QUARTIER (C.DABY) [RATING 5]	SA	LIGNE	POIDS	JOCKEY
	h.b S.AF 8yrs by CAPETOWN NOIR - LA PUCELLE		1	53	I.Taka

Palmarès: S.AF form: 1-0-0 || MRU form: 22-2-10 - Won on 990(1)1400(1)

18.06.22	31	990 [0-20]	M.De Oliveira	S	56.5	900	3300	1	5	5	5	5	3.75	Edge Of The Sun	57.08	34.62	-	N2.8	438	No show
31.07.22	123	1365 [0-20]	S.Rama	S	56	11-1	29-1	6	7	7	7	6	3.48	Xanthus	1.23.52	36.78	10	N2.8	440	No show
04.09.22	183	1600 [0-26]	S.Rama	S	52.5	15-1	41-1	5	1	3	5	5	loin	Amandla	1.41.61	39.68	9	N2.8	448	Weakening
02.10.22	253	990 [0-26]	S.Rama	S	52.5	19-1	39-1	6	7	7	7	5	5.30	Elmo	56.62	33.79	9	N2.8	444	No show
13.11.22	331	990 [0-25]	S.Rama	AS	52.5	15-1	11-1	5	4	4	2	1	0.40	*Dunzie	56.26	34.02	8	N2.8	442	Ran on
27.11.22	367	1365 [0-26]	S.Rama	AS	54	52-10	7-1	5	6	6	5	3	8.10	Master Of Disguise	1.23.22	36.04	12	N2.8	439	Far 3rd
10.12.22	381	1500 [0-20]	A. Roy	AS	55	9-2	6-1	3	1	3	3	2	0.75	Greek Myth	1.32.65	37.37	12	N2.8	438	Tried best
20.05.23	101	1365 [0-15]	L.Goomany	AS	57,5	350	320	1	7	5	4	4	2,9	African Fate	1.25.10	36,47	8	N2.8	440	No threat
15.07.23	172	990 [0-15]	I.Taka	AS	57	375	300	1	1	1	-	2	1.70	Yoho Mist	56.53	33.72	7	N2.8	439	Weakened 100m
26.08.23	251	1400 [0-26]	I.Taka	AS	53	455	700	5	1	1	1	1	1.45	*Captain's Consort	1.25.56	36.37	7	N2.8	444	Held on
30.09.23	301	1365 [0-15]	I.Taka	AS	60	220	230	5	1	1	2	2	0.35	Duke Of Abercorn	1.22.84	36.05	13	N2.7	450	Led - beaten late
18.11.23	392	1365 [0-15]	I.Taka	AS	60	200	180	5	1	1	2	2	2.05	Special Force	1.26.53	39.39	13	N2.9	447	Worked hard - led - beaten 100m
16.12.23	4511	1365 [0-20]	C.Veerappen	AS	53.5	360	430	6	-	2	3	3	1.35	Duke Of Abercorn	1.23.61	37.42	13	N2.9	449	Led from 1000m - shifted out 500m
24.08.24	173	990 [0-15]	B.Sooful	AS	58.5	600	335	3	4	4	4	3	2.50	Fort Mchenry	57.21	34.41	10	N2.8	450	O/paced run
21.09.24	211	1600 [0-15]	B.Sooful	AS	58.5	450	340	1	-	4	4	4	7.40	Italian Way	1.41.80	41.05	10	N2.8	453	Forward position - weakening
02.08.25	11	1400 [0-25]	I.Taka	S	53	1600	2000	4	2	4	5	4	2.05	Kaisarissa	1.26.11	36.24	9	N2.8	463	Checked passing 600m. Weakened.

Sujet performant dans sa classe qui n'a pas mal fait lors de sa course de rentrée. Forme améliorée, peut se placer.

L'ANALYSE

Future Frequency

Cette deuxième épreuve pourrait revenir à la nouvelle unité de l'établissement Gujadhur, Future Frequency. Ce hongre bai de quatre ans par Futura et Mysterio a bénéficié d'une préparation bien dosée avec notamment, deux barrier trials. C'est toujours un maiden mais il a démontré un brin de qualité dans son pays natal et a été l'auteur de deux bonnes deuxièmes places à Kenilworth où la compétition est assez relevée. Certes, les 1365 mètres sont un peu sharp pour lui mais il possède suffisamment de qualité pour vaincre ce champ. Romanus a pleinement bénéficié de sa première mise en jambes et il se trouve dans de bonnes dispositions actuellement. Yoho Mist quant à lui, s'est distingué de fort belle manière à l'heure des galops et il tentera crânement sa chance à l'avant. Attention surprise, peut-être la première de Amar Sewdyal !

PLACE	BEST TIME	OUTSIDER
ROMANUS	CATCHA DRAGON	YOHO MIST
	FUTURE FREQUENCY	
	YOHO MIST	

DEVINEZ LES TOP 3

JACKPOT 7 | JACKPOT 6 | PLACEPOT

3 — THE RBL ITALIANA MEMBRANE CHALLENGE TROPHY

PRIX : 1er: Rs.83000 - 2e: Rs. 33000 - 3e: Rs. 16000 - 4e: Rs. 10000.

1400 mètres — **BENCHMARK 36** — **13h40**

1 — ZIVA LA WINTER (S.MOOTIEN) [RATING 36]

h.b S.AF 8yrs by WHAT A WINTER - VICTORIANA

LIGNE	POIDS	JOCKEY
4	61	R.Curatolo

ZS

Palmarès: S.AF form: 13-3-4 - Won on 1000(1)1100(2) || MRU form: 13-0-8

Date	Ref.	Dist. & Rat.	Jockey	Equip	Hcp	Open odds	Close odds	Ligne	600	300	150	BUT	Margin	Winner (*Second)	Finish Time	Last 600m	Rating	Piste	KG	Comments
03.03.21	-	1000	T. GODDEN	A B	57.0	7/2	5/1	3	-	-	-	5	2.30	Waywood	58.43	-	-	-	-	
23.05.21	-	1200	C. AUSTIN	A B	62.0	10/1	25/2	11	-	-	-	12	9.75	Go Man Go	72.12	-	-	-	-	
12.06.21	-	1100	C. HABIB	A B	54.0	25/1	100/3	4	-	-	-	1	-1.80	*Speed Machine	65.57	-	-	-	-	
11.06.22	26	1400 [G2WFA]	I.Taka	N	61	-	9-1	3	3	4	5	5	7.56	Royal Wulff	1.26.05	37.59	-	N2.8	541	Weakening
20.08.22	165	1500 [B56]	S.Bussunt	B1	60	7-1	15-1	4	1	1	4	5	4.69	Afdeek	1.32.90	38.84	54	N2.8	539	Led - weakened
04.09.22	186	1400 [B66]	R K Chumun	B	55	19-1	59-1	6	6	5	6	6	4.13	Walls Of Dubrovnik	1.26.75	35.68	54	N2.8	539	No threat
17.09.22	216	990 [G.2]	B.Sooful	B	54	34-1	19-1	1	7	7	4	4	1.85	Marauding	55.87	34.08	53	N2.8	533	Improving
13.11.22	335	1365 [B66]	S.Rama	B	54.5	6-1	10-1	4	6	4	4	4	3.10	Emblem Of Hope	1.21.83	35.56	53	N2.8	522	Fair run
27.11.22	368	1400 [B51]	B.Bhaugeerothee	B	61.5	32-10	7-1	6	8	8	8	7	9.50	Captain Flynt	1.25.31	35.05	52	N2.8	520	No show
16.09.23	287	1365 [B46]	A.Paya	BN	57	420	700	2	4	4	4	4	Loin	Cloud Seeder	1.25.78	TPE	46	N2.7	513	Needed run
14.10.23	335	1400 [B51]	B.Sooful	ABN	57.5	2000	2500	2	5	4	5	5	10.15	Illicit Kiss	1.25.67	36.62	44	N2.7	516	Did not threaten
31.08.24	184	1400 [B41]	P.Horil	OSZ	60.5	2000	750	2	3	3	3	3	4.15	Canford Lights	1.26.25	37.45	40	N2.9	518	Fair run - will improve
14.09.24	207	1850 [B46]	P.Horil	Z	58	2000	2200	4	2	2	4	4	Loin	Williamthefighter	1.59.63	TPE	40	N2.8	515	Did not stay 1850m
06.10.24	247	1500 [B46]	B.Woodworth	SZ	58	820	1100	3	-	-	-	3	2.00	High Key	1.31.23	37.64	40	N2.8	517	Led - weakened 200m
02.08.25	15	990 [B41]	R.Curatolo	ZS	60.5	1400	450	4	2	2	2	2	1.75	Bon Boyage	56.24	33.78	40	N2.8	523	Showed improvement. Good second.
16.08.25	35	1365 [B51]	R.Curatolo	ZS	55.5	700	820	1	4	4	4	4	8.00	Babylon	1.23.64	36.73	40	N2.8	531	Switced 600m. Raced wide.

Battu par 8L sur 1365m par Elmo en BM 51. Descend en BM 31. Bonne forme affichée au training. Attention surprise !

2 — PIETER BOTH (C.DABY) [RATING 35]

h.b S.AF 5yrs by POTALA PALACE - SEATTLE MAGIC

LIGNE	POIDS	JOCKEY
1	60.5	I.Taka

NA

Palmarès: S.AF form: 13-1-1 - Won on 1800(1) || MRU form: 1-0-1

Date	Ref.	Dist. & Rat.	Jockey	Equip	Hcp	Open odds	Close odds	Ligne	600	300	150	BUT	Margin	Winner (*Second)	Finish Time	Last 600m	Rating	Piste	KG	Comments
06.08.23	-	1200	C.Zackey	A	60	8/1	33/1	6	-	-	-	11	9.5	Licence To Thrill	70.68	-	-	-	-	
03.09.23	-	1200	C.Zackey	A	60	25/1	33/1	14	-	-	-	9	5.55	Flight Path	71.89	-	-	-	-	
01.10.23	-	1600	C.Zackey	A	58	14/1	25/1	2	-	-	-	6	5.2	Johnny The Thief	100.1	-	-	-	-	
22.01.24	-	1200	C.Zackey	A	59	6/1	14/1	8	-	-	-	7	8.4	Griffin Park	70.68	-	73	-	-	
11.02.24	-	1400	C.Zackey	A	60	16/1	40/1	9	-	-	-	3	0.75	Phutulicious	85.08	-	73	-	-	
27.02.24	-	1800	C.Zackey	A	60	33/20	14/10	1	-	-	-	1	-0.05	*Power Star	107.91	-	78	-	-	
24.03.24	-	1600	C.Zackey	A	60.5	6/1	16/1	6	-	-	-	7	2.5	Shotgun Willie	98.9	-	79	-	-	
01.05.24	-	1600	C.Zackey	A	58.5	8/1	16/1	8	-	-	-	10	99	Lucky Dollar	999.99	-	79	-	-	
01.06.24	-	1400	C.Zackey	A	60	20/1	20/1	1	-	-	-	5	1.95	Willow Express	85.09	-	79	-	-	
18.08.24	-	1500	JACEY BOTES	A	50	14/1	50/1	5	-	-	-	7	7.85	Officer In Command	91.48	-	76	-	-	
14.09.24	-	1400	C.Bantam	A	56.5	40/1	80/1	9	-	-	-	12	13.2	Radicchio	87.26	-	74	-	-	
08.10.24	-	1400	C.Zackey	A	55.5	20/1	40/1	6	-	-	-	9	4.75	Sail The Seas	85.46	-	72	-	-	
26.10.24	-	1400	C.Bantam	A B	60	16/1	20/1	4	-	-	-	6	17.5	Unsolved Riddle	87.2	-	67	-	-	
16.08.25	37	1450 [B36]	I.Taka	NA	60.5	350	700	6	2	2	2	2	0.30	San Andreas	1.29.87	36.50	35	N2.8	491	Box seated. Good debut.

Malchanceux à ses débuts en se faisant coiffer par San Andreas sur 1450m. Beaucoup plus ?fit'. Parmi les prétendants.

3 — SAN ANDREAS (P. FOO KUNE) [RATING 35]

h.b S.AF 8yrs by VERCINGETORIX - SHIVER MY TIMBERS

LIGNE	POIDS	JOCKEY
3	60.5	K.Ramsamy

NXTA

Palmarès: S.AF form: 4-0-3 || MRU form: 22-6-11 - Won on 1365(1)1400(2)1450(1)1500(2)

Date	Ref.	Dist. & Rat.	Jockey	Equip	Hcp	Open odds	Close odds	Ligne	600	300	150	BUT	Margin	Winner (*Second)	Finish Time	Last 600m	Rating	Piste	KG	Comments
11.12.21	373	1400 [B31]	B.Sooful	TSN	58	7-2	33-10	6	4	3	3	3	4.75	Massimo	1.26.87	35.67	-	N2.8	430	O/paced
18.06.22	37	990 [B31]	A. Andrews	SNT	59	1000	2500	8	7	6	4	2	1.85	Candle Cove	56.55	33.66	-	N2.8	485	Promising 2nd
02.07.22	68	1400 [B31]	A. Andrews	TSN	59.5	11-2	11-2	9	2	1	4	5	3.88	Global Glory	1.25.85	36.24	-	N3.1	-	Wide to 1000m
06.08.22	133	1365 [B31]	A. Andrews	TSN	59.5	3-2	11-10F	3	5	5	5	3	0.83	Yankee Force	1.22.58	35.97	28	N2.8	421	Disappointing
25.09.22	224	1365 [B31]	A. Andrews	TSN	59.5	4-1	5-2	2	5	5	5	5	2.50	Mauritius	1.23.03	34.96	28	N2.8	425	Disappointing
13.11.22	334	1365 [B31]	B.Sooful	TSN	59	48-10	48-10	2	7	6	6	6	2.75	New Abbey	1.23.31	35.82	27	N2.8	420	Disappointing
29.04.23	68	1400 [0-25]	B.Sooful	ATX	59	560	550	6	5	5	1	1	1,45	*Dead (put Down)	1.27.35	35,70	21	N2.8	430	Good finish
13.05.23	98	1400 [B31]	B.Sooful	ATX	58	520	700	10	7	7	6	4	1,6	Moroccan Retreat	1.27.56	35,51	25	N2.8	425	Catching up
10.06.23	131	1365 [0-25]	B.Sooful	ATX	61	335	350	8	6	3	2	2	2,05	Bella Fiorino	1.25.69	36,32	25	N2.9	423	Ran on
24.06.23	141	1500 [0-26]	I.Taka	ATX	59,5	375	500	4	7	1	1	1	1,10	*Hidden Identity	1.31.22	35,89	26	N2.8	423	Well ridden
19.08.23	245	1365 [B36]	M.De Oliveira	ATX	58.5	620	835	5	4	3	4	4	1.60	Captain Cola	1.23.00	35.77	31	N2.8	430	No finish
23.09.23	292	1400 [B31]	M.De Oliveira	ATX	61	550	450	5	4	4	1	1	0.80	*Thewolfofwolseley	1.25.67	35.66	31	N2.7	424	Strong finish
11.11.23	382	1500 [B36]	M.De Oliveira	ATX	60.5	225	300	2	3	3	1	1	0.15	*Lock Down	1.33.95	34.78	35	N2.8	426	Led early - headed - came back
22.09.24	228	1365 [B36]	B.Sooful	ATX	60.5	550	530	3	-	5	4	2	1.25	Do Or Dare	1.22.73	35.73	35	N2.8	428	Ran on to second
02.08.25	15	990 [B41]	K.Ramsamy	NDA	58.5	750	550	1	4	3	3	3	3.90	Bon Boyage	56.58	33.85	36	N2.8	427	Made significant ground.
16.08.25	37	1450 [B36]	D.Mansour	XTA	61	250	180	4	6	5	1	1	0.30	*Pieter Both	1.29.82	35.87	36	N2.8	430	Wide as from 600m. Kept finding more.

S'est imposé sur 1450m malgré une course éprouvante dans les derniers 400m. Semble être a son ?peak' actuellement. Tente le doublé.

4	ORANGE RED (V.RUHEE) [RATING 33] ✱✱✱ h.b S.AF 6yrs by DUKE OF MARMALADE (IRE) - RED RIDGE	NXA	LIGNE	POIDS	JOCKEY
			2	59.5	R.Joorawon

Palmarès: S.AF form: 2-1-1 - Won on 1000(1) || MRU form: 3-2-1 - Won on 1365(1)1450(1)

04.03.22	-	1200	K A BREWER		57.5	-	-	6	-	1	-	2	3.25	Khayaâ s Hope	70.21	-	-	-	-	Led-no extra late
25.03.22	-	1000	K A BREWER		58.5	-	-	4	-	1	-	1	5.25	*Honest Quest	58.65	-	-	-	-	Stubborn-easy win
19.08.23	243	1365 [0-25]	R.Perez	AT1	58.5	170	245	6	1	1	1	1	4.00	*Bella Fiorino	1.22.46	36.03	20	N2.8	490	Easy - lame
21.09.24	212	1450 [B31]	C.Segeon	AD	57.5	220	180	6	-	1	1	1	6.00	*Ticket To Cairo	1.27.51	35.83	22	N2.8	493	Led - too good here
02.08.25	13	1365 [B36]	C.Segeon	TA	59.5	250	230	6	1	1	3	4	5.70	Babylon	1.22.27	37.61	33	N2.8	512	Insist to lead. Hot pace. Could not sustain.

Reste sur une 4e place derrière Babylon sur 1365m. Était parti trop vite devant. L'une des raisons du limogeage de Segeon. Cheval à battre sur sa forme actuelle.

L'ANALYSE

Orange Red

Orange Red se présente comme le favori de cette épreuve. Parti trop vite la dernière fois, il n'a toutefois pas démérité à la fin. Ils sont nombreux qui pensent qu'il aurait dû finir beaucoup plus loin par rapport au rythme qu'il ait imposé. D'ailleurs, il a été l'auteur de bons galops par la suite. Rapide, il devrait être facilement aux avant-postes et essayer de réaliser le bout en bout sous la selle de Joorawon. San Andreas, auteur d'un ?eye-catching win' malgré une course difficile dans les derniers 400m, reste son adversaire direct. D'ailleurs, ce bai a paru dans d'excellentes dispositions à l'entraînement. Pieter Both a été l'auteur d'une belle prestation à ses débuts. Il est beaucoup plus ?fit' et il pourrait prétendre à la victoire dépendant des circonstances de course. Ziva La Winter descend en BM 31 après une tentative honnête contre de bons compétiteurs en BM 51. Il ne faudra pas le sous-estimer.

PLACE	BEST TIME	OUTSIDER
SAN ANDREAS	ZIVA LA WINTER	ZIVA LA WINTER
	PIETER BOTH	
	SAN ANDREAS	

DEVINEZ LES TOP 3

3	STATISTIQUES 2025												
	LES LIGNES GAGNANTES												
	LIGNES	1	2	3	4	5	6	7	8	9	10	11	12
	COURSE 3	2	0	0	1	1	0	0	1	0	0	0	0

GALLOPS for Race 3 [Saturday, 13 September]

	JOCKEY	DATE	SPLIT TIME 200P	2400P	2200P	600M	400M	200M	Equip.	Commentaires
1	ZIVA LA WINTER									
	R CURATOLO	29.08.25	12.03	-	-	39.97	25.1	12.03		Leg Acc b.a.b Not In Doubt
	R CURATOLO	04.09.25	-	-	-	-	-	-		Lib b.a.b Zakho
	R CURATOLO	05.09.25	12.07	-	-	-	26.05	12.07		Leg Acc
	R CURATOLO	09.09.25	12.63	-	-	40.07	26.5	12.63		Acc
2	PIETER BOTH									
	B. SOOFUL	12.08.25	11.72	11.76	12.22	35.7	23.98	12.22	N	Leg Acc
	B SOOFUL	02.09.25	11.67	-	-	-	24.25	11.67		Leg Acc b.a.b Short Cut
	I TAKA	09.09.25	12.88	-	-	-	25.74	12.88		Leg Acc
3	SAN ANDREAS									
	N TEEHA	29.08.25	11.75	-	-	40.49	24.01	11.75		Lib
	N TEEHA	02.09.25	12.37	-	-	37.82	24.45	12.37		Leg Acc
	K RAMSAMY	05.09.25	11.98	-	-	39.14	23.75	11.98		Leg Acc
	K RAMSAMY	09.09.25	12.01	-	-	-	24.7	12.01		Leg Acc
4	ORANGE RED									
	A MOSAHEB	29.08.25	12.81	-	-	44.11	27.19	12.81		Leg Acc
	A MOSAHEB	02.09.25	-	-	-	-	-	-		En main
	K MOHUN	05.09.25	12.91	-	-	38.44	25.62	12.91		Leg Acc
	N TEEHA	10.09.25	12.25	-	-	38.78	25.62	12.25		Leg Acc

4	STATISTIQUES 2025												
	LES LIGNES GAGNANTES												
	LIGNES	1	2	3	4	5	6	7	8	9	10	11	12
	COURSE 4	1	0	2	0	2	0	0	0	0	0	0	0

GALLOPS for Race 4 [Saturday, 13 September]

	JOCKEY	DATE	SPLIT TIME 200P	2400P	2200P	600M	400M	200M	Equip.	Commentaires
1	SPIRIT'S UNITE									
	D MANSOUR	20.08.25	12.07	-	-	36.92	24.43	12.07		Leg Acc
	D MANSOUR	27.08.25	12.95	-	-	39.97	25.73	12.95		Lib
	K RAMSAMY	09.09.25	12.17	-	-	39.32	24.67	12.17		Leg Acc
2	BALOUCHI									
	S RAMA	22.08.25	14.35	-	-	43.35	26.01	14.35		Leg Acc encie Colour My Fate
	S RAMA	26.08.25	12.59	-	-	34.91	22.56	12.59		Leg Acc encie Colour My Fate
	S RAMA	05.09.25	14.14	-	-	-	27.43	14.14		Lib
	S RAMA	09.09.25	14.18	-	-	-	26.6	14.18		Lib
3	CANFORD LIGHTS									
	B SOOFUL	20.08.25	14.9	-	-	43.56	28.16	14.9		Lib
	C VEERAPPEN	22.08.25	12.81	-	-	35.36	24.29	12.81		Leg Acc
	C VEERAPPEN	26.08.25	11.73	-	-	38.86	23.57	11.73		Leg Acc
	B SOOFUL	09.09.25	12.24	-	-	-	-	12.24		Leg Acc
4	BABYLON									
	R PEREZ	26.08.25	-	-	-	-	-	-		En main
	R PEREZ	02.09.25	15.36	-	-	-	-	15.36		Lib
	R PEREZ	05.09.25	-	-	-	-	-	-		Lib
	R PEREZ	09.09.25	-	-	-	-	-	-		Lib

JACKPOT 7 | JACKPOT 6 | JACKPOT 4 | PLACEPOT

4 — THE RBL CONTRACTING LTD CHALLENGE TROPHY

PRIX : 1er: Rs.92000 - 2e: Rs. 35000 - 3e: Rs. 17000 - 4e: Rs. 11000.

1400 mètres — **14h15** — **BENCHMARK 46**

1 — SPIRIT'S UNITE (P. FOO KUNE) [RATING 46] * *

h.a S.AF 5yrs by THE UNITED STATES (IRE) - NAUTIC SPIRIT (AUS)

LIGNE	POIDS	JOCKEY
2	61	K.Ramsamy

NTA

Palmarès: S.AF form: 24-1-10 - Won on 1600(1) || MRU form: 2-1-1 - Won on 1500(1)

Date	Ref.	Dist. & Rat.	Jockey	Equip	Hcp	Open odds	Close odds	Ligne	600	300	150	BUT	Margin	Winner (*Second)	Finish Time	Last 600m	Rating	Piste	KG	Comments
26.11.23	-	1600	ASHTON ARRIES	A	55	50/1	66/1	13	-	-	-	11	5.9	Magic Verse	97.94	-	81	-	-	
13.01.24	-	1600	A.Andrews	A	54	40/1	66/1	10	-	-	-	10	7.3	Quatermain	102.9	-	76	-	-	
31.01.24	-	1200	RICHARD FOURIE	A	59.5	7/1	4/1	8	-	-	-	3	2.5	Grand Bay	73.58	-	72	-	-	
05.03.24	-	1600	SEAN VEALE	A B	54	10/1	33/1	9	-	-	-	4	3.35	All About Ronnie	101.06	-	72	-	-	
13.04.24	-	1200	SEAN VEALE	A B	54.5	14/1	16/1	5	-	-	-	7	3.7	Grand Bay	73.76	-	71	-	-	
30.04.24	-	1400	GARETH WRIGHT	A B	53	16/1	16/1	6	-	-	-	3	1.1	Steadfast	86.27	-	69	-	-	
21.05.24	-	1400	RICHARD FOURIE	A	59.5	7/2	2/1	8	-	-	-	3	1.9	Kelp Forest	88.69	-	69	-	-	
18.06.24	-	1400	ALDO DOMEYER	A	59.5	9/4	33/20	5	-	-	-	2	0.75	Gold Index	89.47	-	68	-	-	
03.08.24	-	1400	ALDO DOMEYER	A	59.5	5/2	5/2	9	-	-	-	2	2.5	Cloud Chaser	89.6	-	68	-	-	
10.09.24	-	1400	RICHARD FOURIE	A	61.5	33/20	17/10	8	-	-	-	2	0.05	Augusta Blue	85.99	-	70	-	-	
05.10.24	-	1400	G.van Niekerk	A	54.5	7/1	8/1	11	-	-	-	6	3	Boundless Energy	85.47	-	70	-	-	
19.10.24	-	1250	J.P V'D MERWE	A	54.5	25/2	25/1	9	-	-	-	7	2.85	Kaiboy	76.41	-	70	-	-	
26.10.24	-	1400	ALDO DOMEYER	A	61.5	28/10	14/10	3	-	-	-	2	1.5	Unsolved Riddle	84.53	-	70	-	-	
23.11.24	-	1400	RICHARD FOURIE	A	55	7/2	7/2	2	-	-	-	6	3.75	World Of Pleasure	86.2	-	70	-	-	
09.08.25	24	1500 [B41]	D.Mansour	TNA	60.5	450	450	3	3	1	1	1	8.75	*Royal Sovereign	1.30.34	36.1	40	N2.8	518	Switched 600m. Top win.
30.08.25	45	1500 [B56]	D.Mansour	ZNTA	56	250	260	5	3	3	4	4	2.45	Transonic	1.31.29	35.49	46	N2.8	526	Raced wide early stages.

Baisse de deux classes après avoir tenté sa chance en B56. Peut se racheter.

2 — BALOUCHI (A.SEWDYAL) [RATING 45] *

h.b S.AF 7yrs by VAR (USA) - PERSIAN RUG

LIGNE	POIDS	JOCKEY
1	60.5	S.Rama

NA

Palmarès: S.AF form: 5-1-1 - Won on 1000(1) || MRU form: 18-4-11 - Won on 990(1)1365(3)

Date	Ref.	Dist. & Rat.	Jockey	Equip	Hcp	Open odds	Close odds	Ligne	600	300	150	BUT	Margin	Winner (*Second)	Finish Time	Last 600m	Rating	Piste	KG	Comments
26.11.22	353	1365 [B46]	M.Sonaram	N	60	6-4	1-1F	3	1	1	1	1	1.15	*Bestday Of Mylife	1.23.77	35.93	48	N2.8	515	Held on
03.06.23	125	1365 [B51]	B.Sooful	ANT1	60,5	280	240	4	3	2	3	3	2,25	Toro Bravo	1.22.32	36,91	50	N2.8	512	Rider questioned
24.06.23	146	990 [B51]	J.Allyhosain	ANST	60,5	900	500	5	4	4	4	3	2,20	Night King	55,52	33,22	50	N2.8	513	O/paced
08.07.23	165	1400 [B66]	S.Rama	ANS	53.0	770	650	3	2	3	2	3	0,75	Padre Pio	1.24.26	35,15	50	N2.8	516	Good run
03.09.23	278	1400 [B56]	B.Sooful	AN	57.5	650	400	5	2	1	3	4	2.75	Thomas Henry	1.23.58	36.02	49	N2.8	518	Weakened 150m
23.09.23	295	1365 [B56]	B.Sooful	AN	57	250	210	5	1	1	1	1	3.10	*Quatro Five Six	1.22.78	35.02	48	N2.7	517	Led - easy win
01.10.23	316	1400 [B56]	B.Sooful	AN	59.5	250	400	3	2	3	3	3	6.85	Goethe	1.24.71	36.36	53	N2.7	516	O/off - weakening to 3rd
08.06.24	66	990 [50+]	N. Marday	B1N	54	700	1600	5	5	5	6	6	3.80	Emblem Of Hope	56.99	34.46	53	N2.8	513	Needed run
22.06.24	85	1365 [B66]	S.Rama	BN	54.5	1000	1700	2	1	2	4	4	3.55	Global Glory	1.23.66	37.78	53	N2.8	515	Set fast pace - weakened
13.07.24	117	1365 [B51]	S.Rama	NO	61.5	330	370	1	1	1	1	1	0.50	*Trip To The Sky	1.23.13	36.18	52	N2.8	517	Soft lead - held on
10.08.24	155	1365 [B56]	R.Joorawon	N	60	270	320	4	4	4	4	4	Loin	Sylvan Theater	1.24.08	TPE	52	N2.8	514	Brought behind runners - disappointing
01.09.24	196	1365 [B56]	R.Boutanive	N	59	1400	1000	2	2	2	2	2	0.05	Juniper Lane	1.23.28	35,00	52	N2.8	516	Jockey suspended
21.09.24	217	1400 [B56]	M.Sonaram	N	59.5	1400	1100	5	-	4	4	4	7.10	Spotted Pearl	1.23.96	36.15	53	N2.8	513	With pace - no finish
05.10.24	237	990 [B51]	J.Gates	N	62	1200	1600	9	-	-	-	7	7.30	Captain Mike	56.62	35.81	53	N2.8	515	One off - disappointing
02.08.25	17	1400 [B56]	S.Rama	N	59.5	800	1000	1	4	4	6	6	6.15	Captain Cola	1.24.47	36.34	53	N2.8	529	Needed run.
30.08.25	43	1365 [B46]	S.Rama	N	61.5	2000	2500	3	6	5	4	4	6.35	Grand Bay	1.23.87	36.70	47	N2.8	526	Taken out 600m to avoid Lickerio.

A paru mieux à l'heure des galops. Va faire sentir sa présence avec sa bonne première ligne.

3 — CANFORD LIGHTS (C.DABY) [RATING 44]

h.b S.AF 6yrs by CANFORD CLIFFS (IRE) - DIAMOND EMBLEM

LIGNE	POIDS	JOCKEY
4	60	B.Sooful

NTA

Palmarès: S.AF form: 11-1-4 - Won on 1500(1) || MRU form: 5-1-3 - Won on 1400(1)

Date	Ref.	Dist. & Rat.	Jockey	Equip	Hcp	Open odds	Close odds	Ligne	600	300	150	BUT	Margin	Winner (*Second)	Finish Time	Last 600m	Rating	Piste	KG	Comments
21.02.22	-	1000	A DOMEYER		60	-	-	4	-	2	-	5	6.70	Alpine Challenge	59.44	-	-	-	-	Chng stride-scalpLH
20.04.22	-	1400	G CHEYNE		60	-	-	1	-	7	-	2	1.25	Marvel William	88.48	-	-	-	-	Slow-inconv50,ran o
18.05.22	-	1400	A DOMEYER		60	-	-	3	-	4	-	4	4.05	Tothemoonandback	86.91	-	-	-	-	Cast left fore shoe
15.06.22	-	1200	G CHEYNE		60	-	-	10	-	9	-	7	6.90	Weâ re Jamming	75.18	-	-	-	-	Steady prog - hung
13.07.22	-	1400	A DOMEYER		60	-	-	3	-	6	-	4	4.00	Scalini	90.09	-	-	-	-	Stayed on
23.07.22	-	1500	A DOMEYER		60	-	-	1	-	3	-	1	0.30	*Future Turn	96.51	-	-	-	-	Sustained late run
20.09.22	-	1600	G WRIGHT		58	-	-	7	-	8	-	3	2.00	Pineapple Express	97.83	-	-	-	-	Late effort
19.10.22	-	1600	A DOMEYER		60	-	-	7	-	7	-	6	4.25	Innamorare	97.07	-	-	-	-	No extra late, hung
16.11.22	-	1600	G WRIGHT		57.5	-	-	7	-	11	-	8	3.55	Innamorare	97.54	-	-	-	-	Late hdway/progress
17.12.22	-	1600	G WRIGHT		60	-	-	3	-	1	-	15	26.65	Charles Dickens	97.69	-	-	-	-	Led, emptied out
15.07.23	173	1400 [B41]	B.Sooful	AN	60.5	400	265	1	2	2	-	2	0.90	Freedom Of Speech	1.24.55	35.74	40	N2.8	467	Good 1st run
02.09.23	264	1365 [B41]	I.Taka	ANX	60.5	210	210	4	4	4	3	3	1.50	Crazy Charlie	1.22.42	35.64	40	N2.9	470	Pulling hard
23.09.23	296	1400 [B41]	I.Taka	ANX	60	200	220	2	1	1	2	2	3.75	Betathantherest	1.25.78	37.96	39	N2.7	462	Led - hung out - weakened
05.11.23	373	1500 [B41]	I.Taka	ANT1	60	-	-		-	-	-	SCR	-	-	-	-	39	N2.8	465	Scratched
31.08.24	184	1400 [B41]	B.Sooful	ANT1	60	210	165	1	1	1	1	1	1.55	*Bella Fiorino	1.25.50	37.07	39	N2.9	464	Led - drifted out - held on
30.08.25	43	1365 [B46]	I.Taka	NTA	60	900	2200	7	3	3	5	7	10.35	Grand Bay	1.24.52	37.71	44	N2.8	475	Needed run.

Est mieux quand il est aux commandes. Risque d'avoir une course compliquée sur la partie initiale.

4	BABYLON (S.MAHADIA) [RATING 42] ✱✱✱ h.b S.AF 5yrs by GLOBAL VIEW (USA) - NINIVAH	A	LIGNE 3	POIDS 59	JOCKEY R.Perez

Palmarès: S.AF form: 8-0-4 || MRU form: 7-4-3 - Won on 990(2)1365(1)1500(1)

18.06.23	-	1000	D.Gouveia	A	60	6/1	9/2	6	-	-	-	4	4.8	Happy Analia	59.09	-	Â	-	-	
15.07.23	-	1200	G.Lerena	A	57	6/1	5/1	1	-	-	-	2	0.25	Try Me	73.85	-	Â	-	-	
17.08.23	-	1200	G.Lerena	A	60	72/100	1/1	3	-	-	-	2	0.25	Here With Me	73.06	-	Â	-	-	
03.10.23	-	1000	G.Lerena	A	59	15/10	5/2	7	-	-	-	3	5	Kinshin Sha	58.02	-	83	-	-	
12.11.23	-	1160	G.Lerena	A B	59	4/1	5/1	13	-	-	-	5	8.5	Edward Rye (arg)	69.02	-	82	-	-	
02.12.23	-	1200	G.Lerena	A	60	5/1	25/2	8	-	-	-	11	8.65	Trippi's Silk	73.49	-	79	-	-	
27.12.23	-	1200	B.Fayd'herbe	A	61	8/1	16/1	7	-	-	-	6	9.3	Champagne Mac	73.52	-	77	-	-	
31.01.24	-	1200	L.Mxothwa	A	57	16/1	25/1	3	-	-	-	13	7.55	Dancingtothelight	74.45	-	73	-	-	
29.06.24	93	990 [0-25]	B.Sooful	NS	61.5	400	500	1	2	2	2	1	0.60	*Proficient	57.07	35.13	26	N3.1	506	Hard-fought win
20.07.24	123	990 [B31]	B.Sooful	NS	60.5	160	140	4	1	1	2	1	0.00	*Trojan Quest	56.46	34.75	30	N2.8	505	Led - held on to share
31.08.24	188	1500 [B36]	B.Bhaugeerothee	NS	60	560	300	7	1	1	2	2	7.15	High Key	1.32.81	37.05	34	N2.9	507	Led - shortening strides
22.09.24	228	1365 [B36]	R.Joorawon	NS	60	550	900	6	-	3	3	3	3.50	Do Or Dare	1.23.11	36.83	34	N2.8	502	Stayed o/paced
06.10.24	244	1400 [B36]	J.Stein	N	60	650	1000	6	-	-	-	2	0.50	Partner In Crime	1.25.20	37.69	34	N2.8	499	Ran on final 200m
02.08.25	13	1365 [B36]	R.Perez	A	60	320	240	1	2	2	1	1	0.05	*Master Point	1.21.22	36.15	34	N2.8	522	Box seated. Held on.
16.08.25	34	1500 [B46]	R.Perez	A	57	480	750	5	4	3	1	1	3.20	*Taking Silk	1.31.84	37.04	38	N2.8	518	Took the first run. Well ridden.

Reste sur deux victoires consécutives. A tout à fait les moyens de rester invaincu cette saison.

L'ANALYSE

Babylon

Cette course s'annonce ouverte avec plusieurs candidats sérieux, mais Babylon, invaincu en deux sorties cette saison, semble avoir franchi un cap et possède les moyens de rester sur sa lancée. Sa forme et son finish percutant en font logiquement le cheval à battre. Derrière, Spirit's Unite descend de catégorie après avoir tenté sa chance en B56 et pourrait bien remettre les pendules à l'heure si le rythme est sélectif. Balouchi, bien placé à la corde et très plaisant au travail, est aussi à surveiller de près. Quant à Canford Lights, il est toujours meilleur lorsqu'il peut diriger les opérations, mais avec la présence de chevaux rapides, sa tâche pourrait se compliquer sur la partie initiale.

PLACE	BEST TIME	OUTSIDER
SPIRIT'S UNITE	SPIRIT'S UNITE	BALOUCHI
	BALOUCHI	
	CANFORD LIGHTS	

DEVINEZ LES TOP 3

JACKPOT 7 | JACKPOT 6 | JACKPOT 4 | PLACEPOT

5 — 14h50

THE RBL WATERPROOFING SPECIALISTS LTD CHALLENGE TROPHY

PRIX : 1er: Rs.108000 - 2e: Rs. 42000 - 3e: Rs. 21000 - 4e: Rs. 12000 .

1365 mètres — **BENCHMARK 61**

1 — THOMAS HENRY (V.ALLET) [RATING 60] ✱✱

h.b S.AF 8yrs by QUERARI (GER) - UPITY ANN

LIGNE	POIDS	JOCKEY
1	60.5	D Schwarz

NA

Palmarès: S.AF form: 5-1-3 - Won on 1400(1) || MRU form: 17-10-7 - Won on 990(1)1365(1)1400(5)1450(3)

Date	Ref.	Dist. & Rat.	Jockey	Equip	Hcp	Open odds	Close odds	Ligne	600	300	150	BUT	Margin	Winner (*Second)	Finish Time	Last 600m	Rating	Piste	KG	Comments
05.12.20	292	1450 [0-25]	G.Aucharuz	N	60	5-2	13-8	6	2	2	2	1	0.95	*Amandla	1.27.74	36.37	-	N2.8	439	Good win
15.05.21	16	1450 [B31]	S.Donohoe	N	59.5	13-10	9-10F	4	3	3	2	1	0.40	*River Thames	1.29.11	36.60	-	N2.8	452	Good ride
17.07.21	115	1450 [B36]	S.Donohoe	N	59.5	11-5	6-4F	8	4	3	3	3	1.60	Alameery	1.30.24	36.77	-	N2.9	452	Catching up
12.09.21	212	1400 [B36]	Y.Emamdee	N	59.5	7-1	11-1	9	3	1	1	1	1.95	*El Patron	1.26.34	35.01	-	N2.8	451	Good win
09.10.21	268	1365 [B41]	B.Sooful	N	59	27-10	27-10	6	4	4	2	2	3.70	Emblem Of Hope	1.22.34	35.88	-	N2.8	445	Far 2nd
20.11.21	333	1400 [B41]	R.Joorawon	N	59	3-1	7-4F	8	7	5	1	1	4.80	*Hardwired	1.25.55	36.03	-	N2.8	440	Easy
11.12.21	375	1450 [B46]	S.Bussunt	N	58.5	1-1	4-5F	4	3	3	1	1	2.25	*Juniper Lane	1.27.75	36.10	-	N2.8	440	Easy
11.06.22	25	990 [B51]	I.Taka	N	55.5	-	2-1	5	4	4	2	1	0.20	*Henry Tudor	55.53	34.01	-	N2.8	457	Won last strides
25.06.22	56	1400 [G.3]	I.Taka	N	55	1600	1300	5	1	1	1	3	1.70	Walls Of Dubrovnik	1.24.93	35.83	-	N2.8	459	Weakened
06.08.22	135	1400 [B56]	S.Bussunt	N	59	9-2	6-4F	3	3	3	3	3	0.65	Shah Akbar	1.24.09	35.46	52	N2.8	456	Tried best
04.09.22	187	1500 [B51]	S.Bussunt	N	61.5	6-4	11-4JF	8	7	6	4	4	1.08	Var's Elusion	1.32.26	35.85	52	N2.8	451	Eased 150m
30.10.22	308	1400 [B51]	R.Joorawon	N	61.5	2-1	6-4F	6	5	7	4	3	2.75	King Of Tara	1.25.50	34.96	52	N2.8	442	Catching up
11.12.22	394	1400 [B56]	B.Bhaugeerothee	N	59	-	-	4	3	2	1	1	0.10	*Juniper Lane	1.23.82	36.95	52	N2.8	440	H/fought win
01.07.23	155	1365 [B56]	D.Bheekary	AN	58.5	290	250	3	1	1	1	1	1,25	*Battle Of Alesia	1.22.31	34,08	51	N2.8	451	Easy
03.09.23	278	1400 [B56]	D.Bheekary	AN	61	500	500	7	3	3	1	1	0.60	*Magnum P I	1.23.09	35.10	56	N2.8	455	Kicked on
07.10.23	326	1400 [B61]	I.Taka	AN	60.5	235	175	1	1	1	1	1	0.65	*Free To Win	1.25.02	34.32	60	N2.7	457	Led - held on well

Redoutable compétiteur qui reprend la compétition après presque 2 ans. Préparé avec soin, vers sa 12e victoire !

2 — COLOUR MY FATE (A.SEWDYAL) [RATING 58]

h.b S.AF 8yrs by MASTER OF MY FATE - POLYCHROMATIC

LIGNE	POIDS	JOCKEY
2	59.5	S.Rama

TXA

Palmarès: S.AF form: 11-2-4 - Won on 1400(2) || MRU form: 27-6-15 - Won on 990(2)1365(1)1400(1)1500(2)

17.09.22	216	990 [G.2]	J. Da Silva	TN	61	7-3	5-2	5	1	2	5	6	4.45	Marauding	56.33	36.14	80	N2.8	498	Disappointing
23.10.22	296	1400 [G.1]	J. Da Silva	TN	59	6-1	4-1	1	1	1	2	2	1.60	Frosted Gold	1.26.42	34.77	80	N2.8	488	Good 2nd
12.11.22	326	1500 [G.2]	J. Da Silva	TN	61	72-10	10-1	6	1	1	1	2	0.25	Fools Gold	1.30.59	36.27	80	N2.8	495	Beaten late
10.06.23	138	990 [50+]	B.Ecroignard	NT	57	225	250	2	2	2	3	3	5,5	Henry Tudor	56,46	34,52	75	N2.9	501	Ignore run
01.07.23	156	1500 [67+]	S.Rama	NT	54.0	600	1200	1	3	3	8	8	11,45	Walls Of Dubrovnik	1.31.99	37,95	74	N2.8	497	Raced fiercely
15.07.23	177	990 [50+]	S.Rama	NT	59.5	350	450	1	3	2	-	3	5.55	Triple Fate Line	TPE	34.28	74	N2.8	495	O/paced
16.09.23	286	1400 [50+]	S.Rama	ANT	60.5	400	300	7	1	1	2	3	2.45	Absolutist	1.25.60	35.13	73	N2.7	497	Led - gave up 300m
01.10.23	315	1400 [G1]	S.Rama	ANT	59	3000	1400	1	2	3	5	5	Loin	Walls Of Dubrovnik	1.25.32	TPE	72	N2.7	499	Failed to lead - coughing
17.12.23	467	1400 [T.WPen]	S.Rama	NT	59	1400	1200	6	-	2	7	7	10.95	Betathantherest	1.25.59	36.70	72	N2.7	495	Led to 400m
18.05.24	36	1365 [50+]	S.Rama	NT	59	450	470	4	4	5	5	4	7.40	Betathantherest	1.24.27	41.24	71	N2.8	490	Struggling - better when leads
08.06.24	66	990 [50+]	S.Rama	NT	58.5	1200	600	4	4	4	3	4	0.60	Emblem Of Hope	56.42	33.92	71	N2.8	493	Good run from behind
13.07.24	114	990 [50+]	S.Rama	NT	61	820	650	5	4	3	4	4	2.10	Gallic Chief	55.63	35.39	71	N2.8	490	Better when leads
03.08.24	145	1365 [50+]	S.Rama	NT	52	1600	1000	2	2	3	4	4	Loin	Walls Of Dubrovnik	1.25.70	TPE	70	N3.0	491	Blowing post-race
31.08.24	186	1400 [50+]	R Kulloo	NT	52	1600	1500	3	2	3	5	5	Loin	Bless My Path	1.26.45	TPE	67	N2.9	494	Abnormal respiratory noise
14.09.24	205	1365 [50+]	M.Sonaram	NT	55.5	5000	9000	3	6	6	6	6	7.65	Goethe	1.24.01	38.02	67	N2.8	495	Never showed
30.08.25	47	1365 [B66]	S.Rama	NT	59.5	2500	6000	2	2	5	5	5	Loin	Royal Wulff	1.26.17	39.64	63	N2.8	499	No show. Abnormal respiratory noise.

N'arrive pas à retrouver sa forme d'antan et il n'a été que l'ombre de lui-même la dernière fois. Tâche difficile.

3 — CAPTAIN COLA (V.RUHEE) [RATING 57] ✱✱✱

h.b S.AF 7yrs by CAPTAIN OF ALL - SAINT JANINE

LIGNE	POIDS	JOCKEY
4	59	R.Joorawon

NA

Palmarès: S.AF form: 6-0-2 || MRU form: 9-7-1 - Won on 990(2)1365(1)1400(2)1450(1)1500(1)

15.12.21	-	1000	-	A	60	20/1	100/7	16	-	-	-	14	12.95	Trivial Matter	61.6	-	-	-	-	
23.01.22	-	1200	-	A	62	20/1	20/1	4	-	-	-	4	6.5	Auld Mug	72.47	-	-	-	-	
21.02.22	-	1400	-	A	60	50/3	40/1	6	-	-	-	13	21.55	Captive Moon	91.34	-	-	-	-	
20.06.22	-	1200	-	A	60	20/1	100/1	11	-	-	-	8	9.2	Mini Coop	70.6	-	-	-	-	
11.07.22	-	1400	-	A	60	33/1	100/1	8	-	-	-	10	6.55	Jetavana	83.27	-	-	-	-	
01.10.22	-	1400	-	A	54.5	33/1	50/1	12	-	-	-	2	1	Max The Otter	84.76	-	-	-	-	
24.06.23	142	990 [B31]	R.Perez	N	60	435	500	2	1	1	1	1	0,80	*Royal Virtue	56.57	34,01	28	N2.8	458	Held on
22.07.23	188	1400 [B36]	R.Perez	AN	59	950	950	10	-	1	1	1	0.30	*Moroccan Retreat	1.24.15	36.81	32	N2.8	450	Brave win
19.08.23	245	1365 [B36]	R.Perez	AN	60.5	180	185	6	2	1	1	1	0.95	*Cloud Seeder	1.22.74	35.87	35	N2.8	451	Top win
30.09.23	304	990 [B41]	R.Perez	AN	60	170	175	1	4	3	2	1	0.80	*Warrior Captain	55.07	33.17	39	N2.7	449	Ran on strongly
25.11.23	406	1500 [B46]	K.Mudhoo	AN	60	210	250	5	1	2	2	2	0.95	Stageworld	1.31.59	36.54	44	N2.8	452	Led - found one better
18.08.24	167	1450 [B51]	C.Segeon	AN	58.5	200	150	4	1	1	1	1	2.55	*Iditarod Trail	1.29.24	36.16	46	N2.8	451	Led - easy
21.09.24	217	1400 [B56]	C.Segeon	AN	59	310	280	4	-	2	5	5	9.80	Spotted Pearl	1.24.46	36.89	52	N2.8	454	With pace - no finish
02.08.25	17	1400 [B56]	C.Segeon	NA	59	520	450	7	1	1	1	1	1.10	*Grand Vision	1.23.43	35.97	52	N2.8	462	Worked hard to lead. Brave win.
30.08.25	44	1500 [B56]	R.Joorawon	NA	60	285	220	1	1	1	1	1	0.95	*Join The Dots	1.31.47	36.52	54	N2.8	454	Pillar to post. In control.

Coursier au grand coeur qui donne l'impression de s'être étoffé davantage après ses 2 victoires. Est à craindre.

4 DARING DASH (S.MAHADIA) [RATING 54] ✱✱

h.b S.AF 4yrs by RABADA - DARING DIVA

ZN	LIGNE	POIDS	JOCKEY
	3	57.5	R.Perez

Palmarès: S.AF form: 10-2-3 - Won on 1400(1)1450(1) || MRU form: 0-0-0

04.04.24	-	1200	S'MANGA KHUMALO	S	60	25/1	66/1	4	-	-	-	7	19.25	Don't Cry For Me	74.41	-	-	-	-
11.05.24	-	1400	KOBELI LIHABA	A	57	50/1	125/1	7	-	-	-	4	3.4	Great Plains	85.11	-	-	-	-
01.06.24	-	1400	S'MANGA KHUMALO	A	56	4/1	4/1	2	-	-	-	2	0.05	Famous Warrior	84.44	-	-	-	-
29.06.24	-	1400	DIEGO DE GOUVEIA	A	56	5/10	67/100	1	-	-	-	1	-6.3	*Teriyaki	82.03	-	-	-	-
28.07.24	-	1200	DIEGO DE GOUVEIA	A	60	25/2	40/1	10	-	-	-	9	16.05	Cats Pajamas	73.58	-	92	-	-
31.08.24	-	1450	KAIDAN BREWER	A	54	40/1	6/1	1	-	-	-	1	-1	*Chestnut Bomber	88.41	-	92	-	-
12.10.24	-	1450	KAIDAN BREWER	A	56	25/2	14/1	3	-	-	-	9	20.25	Slinky Mapimpi	91.38	-	98	-	-
12.11.24	-	1200	WESLEY MARWING	A	58.5	20/1	33/1	3	-	-	-	4	13.5	Mount Pilatus	75.15	-	98	-	-
03.12.24	-	1400	KOBELI LIHABA	A	60	16/1	16/1	2	-	-	-	8	8.95	Choisaanada	87.39	-	98	-	-
16.01.25	-	1200	KOBELI LIHABA	A	56.5	6/1	16/1	7	-	-	-	8	9.75	Rollwiththepunches	70.79	-	96	-	-

Sujet prometteur par Rabada qui possède une bonne pointe de vitesse initiale. Méthodiquement préparé, watch !

5 ROMAN'S REVENGE (V.ALLET) [RATING 49]

h.b S.AF 4yrs by FIRE AWAY (USA) - CHAMBRE

DA	LIGNE	POIDS	JOCKEY
	5	55	R K Chumun

Palmarès: S.AF form: 9-2-4 - Won on 1700(1)1800(1) || MRU form: 0-0-0

14.04.24	-	1200	ATHANDIWE MGUDLWA	A	57	6/1	7/1	6	-	-	-	8	16.7	Bourbon Warrior	72.05	-	-	-	-
11.05.24	-	1400	TRISTAN GODDEN	A	57	40/1	125/1	2	-	-	-	7	4.7	Great Plains	85.33	-	-	-	-
05.06.24	-	1700	RICHARD FOURIE	A	56	18/10	33/10	6	-	-	-	3	4.9	Palermo	102.39	-	-	-	-
01.08.24	-	1500	CALVIN HABIB	A	57	15/10	3/1	2	-	-	-	4	3.75	Orange County	91.54	-	82	-	-
31.08.24	-	1800	CALVIN HABIB	A	56	9/4	18/10	1	-	-	-	2	0.6	Order Of Hope	113.18	-	80	-	-
21.09.24	-	1800	CALVIN HABIB	A	60	72/100	56/100	4	-	-	-	3	6	Jaham	115.66	-	83	-	-
01.10.24	-	1800	CHASE MAUJEAN	A	57	33/10	2/1	1	-	-	-	1	-5.75	*Snow Moon	111.76	-	83	-	-
24.10.24	-	1700	CHASE MAUJEAN	A	60	13/10	1/1	4	-	-	-	1	-2	*Red Legend	103.64	-	84	-	-
03.12.24	-	2000	CHASE MAUJEAN	A	59.5	9/4	4/1	4	-	-	-	6	7.95	Silvano's Song	129.13	-	89	-	-

Un nouveau par Fire Away qui a réalisé ses meilleures performances sur des distances allongées. Will need the run !

L'ANALYSE

Captain Cola

Cette cinquième course s'annonce de toute beauté et une lutte à trois est à prévoir dans ce 1365 mètres de feu. Le redoutable Captain Cola qui reste sur deux brillantes réussites depuis le début de la saison n'a rien perdu de sa superbe et il ne semble pas loin de sa meilleure forme. Il revient après un petit break et a été l'auteur d'une solide prestation mercredi matin avec un 23.48s et 11.82s sur 400 et 200 mètres respectivement. Thomas Henry, de son côté, a eu droit à une longue et soigneuse préparation en vue de son retour à la compétition après une absence de presque deux ans. Il a laissé entrevoir d'excellentes dispositions à l'heure des galops et affiche une très belle forme pour sa rentrée. La nouvelle unité Daring Dash a été minutieusement préparée et il a tapé dans l'?il de par sa très belle condition lors de son spurt de jeudi.

PLACE	BEST TIME	OUTSIDER
THOMAS HENRY	THOMAS HENRY	DARING DASH
	COLOUR MY FATE	
	CAPTAIN COLA	

DEVINEZ LES TOP 3

5	STATISTIQUES 2025												
	LES LIGNES GAGNANTES												
	LIGNES	1	2	3	4	5	6	7	8	9	10	11	12
	COURSE 5	0	0	1	0	3	1	0	0	0	0	0	0

GALLOPS for Race 5 [Saturday, 13 September]

	JOCKEY	DATE	SPLIT TIME 200P	2400P	2200P	600M	400M	200M	Equip.	Commentaires
1	THOMAS HENRY									
	D BHEEKARY	29.08.25	12.36	-	-	-	27.62	12.36		Leg Acc
	D BHEEKARY	02.09.25	11.78	-	-	40.03	26.04	11.78		Leg Acc
	D SCHWARZ	05.09.25	12.18	-	-	42.15	26.88	12.18		Leg Acc
	D SCHWARZ	09.09.25	12.58	-	-	-	27.23	12.58		Lib
2	COLOUR MY FATE									
	K JUGURNAUTH	22.08.25	13.97	-	-	40.91	25.62	13.97		Leg Acc encie Balouchi
	K JUGURNAUTH	26.08.25	12.27	-	-	34.28	22.53	12.27		Leg Acc encie Balouchi
	K JUGURNAUTH	05.09.25	13.14	-	-	37.7	24.55	13.14		Leg Acc encie Captain Arrow
	S RAMA	09.09.25	11.86	-	-	-	25.9	11.86		Lib
3	CAPTAIN COLA									
	K. MOHUN	19.08.25	13.81	12.51	13.29	39.61	25.8	13.29	N	Leg Acc
	A MOSAHEB	22.08.25	12.49	-	-	39.86	25.87	12.49		Leg Acc
	K MOHUN	26.08.25	12.36	-	-	37.87	24.69	12.36		Leg Acc
		10.09.25	11.82	-	-	34.73	23.48	11.82		Acc
4	DARING DASH									
	R. PEREZ	19.08.25	12.02	11.04	11.58	34.64	22.62	11.58		Lib encie Transonic
	R PEREZ	22.08.25	11.74	-	-	36.75	23.71	11.74		Leg Acc encie Transonic
	R PEREZ	05.09.25	11.99	-	-	-	-	11.99		Sollicite
	R PEREZ	09.09.25	12.81	-	-	41.99	27.42	12.81		Lib
5	ROMAN'S REVENGE									
	D BHEEKARY	29.08.25	13.26	-	-	41.97	27.06	13.26		Leg Acc
	D BHEEKARY	02.09.25	12.94	-	-	42.08	27.59	12.94		Leg Acc
	D SCHWARZ	05.09.25	13.01	-	-	42.19	26.53	13.01		Leg Acc
	D SCHWARZ	09.09.25	13.3	-	-	43.72	28.43	13.3		Lib

Communiqué
kouman ouver enn kompt
1. Ouver lor kontwar
2. PAR SMS
SMS: CA Tinom Sirnom NimeroID Ladres Avoy lor 8844
18
People's Tote
www.peoplestote.com
Servis Kliyan
260-4710
Pou plus info et explication avoy 'help' lor 8844

6

STATISTIQUES 2025

LES LIGNES GAGNANTES

LIGNES	1	2	3	4	5	6	7	8	9	10	11	12
COURSE 6	1	1	0	0	0	1	1	0	0	1	0	0

GALLOPS for Race 6 [Saturday, 13 September]

	JOCKEY	DATE	SPLIT TIME 200P	2400P	2200P	600M	400M	200M	Equip.	Commentaires
1	**GOOD COUNCIL**									
	B. ECROIGNARD	**12.08.25**	-	14.29	13.35	-	27.64	13.35		Retenu
	I. TAKA	**19.08.25**	12.67	12.03	12.04	36.74	24.07	12.04	S	Acc b.a.b Menelaus
	I TAKA	**22.08.25**	15.59	-	-	-	-	15.59		Lib
	B GOOLGAR	**10.09.25**	-	-	-	-	-	-		Leg Acc
2	**ATARIME**									
	S. BUSSUNT	**12.08.25**	13.88	13.53	14.21	41.62	27.74	14.21		Leg Acc
	J SOPHIE	**29.08.25**	14.05	-	-	42.47	27.48	14.05		En main
	S BUSSUNT	**02.09.25**	13.59	-	-	39.62	26	13.59		Acc
	M NUNES	**09.09.25**	12.86	-	-	38.25	25.41	12.86		Lib
3	**SUGAR BLAST**									
	D BHEEKARY	**29.08.25**	12.37	-	-	42.37	27.56	12.37		Leg Acc b.a.b Holy Warrior (2T)
	D SCHWARZ	**02.09.25**	13.04	-	-	39.63	25.44	13.04		Leg Acc encie Holy Warrior
	D SCHWARZ	**05.09.25**	12.3	-	-	40.53	26	12.3		Leg Acc encie Holy Warrior (2T)
	D SCHWARZ	**09.09.25**	12.86	-	-	41.84	27.54	12.86		Lib encie Holy Warrior (2T)
4	**HOLY WARRIOR**									
	D JEAN	**29.08.25**	12.37	-	-	42.37	27.56	12.37		Leg Acc b.a.b Sugar Blast (2T)
	D BHEEKARY	**02.09.25**	12.89	-	-	39.31	25.4	12.89		Leg Acc encie Sugar Blast
	D JEAN	**05.09.25**	12.59	-	-	40.1	25.86	12.59		Acc encie Sugar Blast
	D JEAN	**09.09.25**	13.41	-	-	41.35	27.43	13.41		Acc encie Sugar Blast (2T)
5	**FREE TO WIN**									
	A MOSAHEB	**29.08.25**	12.96	-	-	39.95	26.27	12.96		Leg Acc
	K MOHUN	**02.09.25**	12.62	-	-	38.34	24.87	12.62		Leg Acc
	K MOHUN	**05.09.25**	12.18	-	-	37.18	24.77	12.18		Leg Acc
		10.09.25	12.37	-	-	34.15	23.82	12.37		Acc

JACKPOT 7 | JACKPOT 6 | JACKPOT 4 | PLACEPOT

6 — 15h25

THE RBL GROUP - MTC 175TH ANNIVERSARY CUP

PRIX : 1er: Rs.162000 - 2e: Rs. 67000 - 3e: Rs. 33000 - 4e: Rs. 16000 .

1850 mètres — **RATING 55+**

Date	Ref.	Dist. & Rat.	Jockey	Equip	Hcp	Open odds	Close odds	Ligne	600	300	150	BUT	Margin	Winner (*Second)	Finish Time	Last 600m	Rating	Piste	KG	Comments
1	**GOOD COUNCIL (A. NAGADOO)** [RATING 76] ✱✱✱ h.b S.AF 6yrs by ORATORIO (IRE) - MADAME JUSTICE																SA			LIGNE 1 / POIDS 61 / JOCKEY R.Joorawon
Palmarès: S.AF form: 27-5-9 - Won on 1700(1)1800(1)2000(2)2400(1) || MRU form: 2-0-2																				
01.07.23	-	3000	R.Danielson	A	55.5	25/1	33/1	15	-	-	-	14	20.7	Future Pearl	196.67	-	105	-	-	
17.11.23	-	1400	S.Sosibo	A	52.5	33/1	66/1	8	-	-	-	5	2.95	Savannah Storm	85.27	-	105	-	-	
09.12.23	-	1475	CALVIN HABIB	A	60	6/1	16/1	8	-	-	-	7	4.25	Argo Alley	87.78	-	105	-	-	
23.12.23	-	1800	S.Sosibo	A	52.5	14/1	20/1	1	-	-	-	2	1.5	Electric Gold	111.89	-	105	-	-	
07.01.24	-	2400	P.Mxoli	A	56	5/1	7/1	5	-	-	-	2	3.25	Zeus	151.16	-	105	-	-	
03.02.24	-	2400	CALVIN HABIB	A	54	9/2	9/2	1	-	-	-	2	3.5	Zeus	152.69	-	105	-	-	
09.03.24	-	2400	DENIS SCHWARZ	A	60	5/2	5/1	10	-	-	-	5	5.5	Crimson King	154.01	-	105	-	-	
06.04.24	-	2850	CALVIN HABIB	A	56	8/1	16/1	6	-	-	-	11	34	Rule Book	195.33	-	105	-	-	
25.05.24	-	2400	CALVIN HABIB	A	56	14/1	25/1	3	-	-	-	7	4	Down To Business	151.16	-	105	-	-	
10.08.24	-	1800	JEFFERY SYSTER	A	56	5/1	13/2	3	-	-	-	2	1.75	Meridius	113.33	-	103	-	-	
14.09.24	-	2600	JEFFERY SYSTER	A	52	7/2	11/2	5	-	-	-	4	4.5	Raiseahallelujah	167.46	-	103	-	-	
03.10.24	-	1800	NIRVAN NASTILI	A	48	4/1	9/2	1	-	-	-	5	2	Home Of The Brave	109.55	-	101	-	-	
19.10.24	-	2600	TRENT MAYHEW	A	57.5	7/2	6/1	1	-	-	-	2	3.6	Battleground	167.19	-	99	-	-	
30.11.24	-	2000	P.Mxoli	A	52.5	8/1	8/1	10	-	-	-	1	-0.2	*Atarime	126.24	-	99	-	-	
02.08.25	16	1400 [G2]	I.Taka	SA	60	3500	3000	6	6	5	2	2	0.20	Wolf Mountain	1.2343	34.26	74	N2.8	525	Impressive on this trip.
30.08.25	46	1500 [G2-60+]	I.Taka	SA	54.5	1400	900	6	6	5	5	2	0.55	William Iron Arm	1.31.14	34.69	76	N2.8	525	Slow to begin. Flying finish.
Bonne 2e place à 0,55L de William Iron Arm sur 1500m. Aurait pu s'imposer avec un jockey plus inspiré. Belle forme. Appréciera le 1850m. Cheval à battre.																				
2	**ATARIME (GUJADHUR)** [RATING 73] ✱ h.b S.AF 5yrs by NEW PREDATOR (AUS) - PARIS PRINCESS																N			LIGNE 4 / POIDS 59.5 / JOCKEY M.Nunes
Palmarès: S.AF form: 13-4-5 - Won on 1600(2)2000(2) || MRU form: 0-0-0																				
30.11.23	-	1160	P. MXOLI	A	60	14/1	50/1	3	-	-	-	5	7.25	Phantom Express	69.6	-	-	-	-	
09.12.23	-	1200	P. MXOLI	A	60	11/2	10/1	6	-	-	-	4	9.5	Sabre Strike	71.09	-	-	-	-	
30.12.23	-	1600	JARRYD PENNY	A	60	14/1	40/1	5	-	-	-	2	0.1	La Moohal	101.17	-	-	-	-	
01.02.24	-	1700	P.Mxoli	A	60	7/2	33/10	6	-	-	-	2	5.25	Master Christmas	104.41	-	79	-	-	
20.02.24	-	2000	P.Mxoli	A	60	2/1	87/100	6	-	-	-	1	-1.25	*Karoo Gold	126.72	-	77	-	-	
09.03.24	-	2000	P.Mxoli	A	55.5	8/1	14/1	2	-	-	-	3	4.35	Marauding Horde	126.32	-	80	-	-	
06.04.24	-	2450	R.Venniker	A	58.5	25/1	66/1	3	-	-	-	10	7.75	Purple Pitcher	161.76	-	83	-	-	
13.07.24	-	1600	R.Venniker	A	58.5	7/1	5/1	3	-	-	-	1	-0.25	*Sacambaya	99.55	-	83	-	-	
31.08.24	-	1600	P.Mxoli	A	54	7/2	9/2	2	-	-	-	1	-1.1	*Presley	99.18	-	85	-	-	
28.09.24	-	1600	J.Syster	A	56	6/1	7/1	8	-	-	-	5	4	Argo Alley	98.74	-	90	-	-	
05.10.24	-	2000	R.Venniker	A	59.5	7/2	5/2	5	-	-	-	1	-3.5	*Celtic Rush	126.69	-	90	-	-	
26.10.24	-	1800	C.Zackey	A	58	7/2	33/10	6	-	-	-	6	4.25	Marauding Horde	113.88	-	97	-	-	
30.11.24	-	2000	R.Venniker	A	50.5	11/2	11/2	3	-	-	-	2	0.2	Good Council	126.27	-	97	-	-	
06.09.25	55	1600 [B71]	J.Sophie	NAPS	58	-	-	1	-	-	-	-	-	Allez Moris		-	-	N2.8	471	Dislodged jockey. Withdrawn.
Retiré la semaine dernière. Compte quatre victoires (1600m (2) et 2000m (2)) et cinq placés en 13 sorties. Débuts retardés suite à un problème cardiaque. A respecter sur sa classe.																				
3	**SUGAR BLAST (V.ALLET)** [RATING 72] ✱ h.a S.AF 5yrs by ERUPT (IRE) - SUGAR PIE																			LIGNE 5 / POIDS 59 / JOCKEY D Schwarz
Palmarès: S.AF form: 19-4-3 - Won on 1700(1)1900(1)2000(2) || MRU form: 1-0-0																				
13.08.23	-	1000	S.Moodley	A B	58	25/1	50/1	1	-	-	-	10	8.5	Sovereign State	58.46	-	68	-	-	
03.09.23	-	1750	S.Moodley	A	60	14/1	20/1	1	-	-	-	2	0.7	N N Heros	108.03	-	68	-	-	
24.09.23	-	1900	S.Moodley	A	56	3/1	15/2	7	-	-	-	1	-2.3	*Imaginable	118.48	-	86	-	-	
11.10.23	-	2000	S.Moodley	A	56	7/1	8/1	5	-	-	-	1	-2	*Little Prince	121.08	-	86	-	-	
08.11.23	-	1600	S.Moodley	A	55.5	7/2	9/2	1	-	-	-	2	1	Cherokee Trail	93.99	-	93	-	-	
24.01.24	-	2600	SEAN VEALE	A	58	9/2	15/2	2	-	-	-	7	9.05	Rock Fall	166.64	-	95	-	-	
11.02.24	-	1950	D.Gouveia	A	53.5	25/2	25/1	6	-	-	-	5	6.35	Bella Siccome	120.13	-	95	-	-	
09.04.24	-	1800	CALVIN HABIB	A	56	6/1	10/1	9	-	-	-	2	0.75	Total Surrender	111.24	-	95	-	-	
09.05.24	-	2000	CALVIN HABIB	A	58	11/2	10/1	1	-	-	-	1	-1	*Total Surrender	121.3	-	95	-	-	
29.08.24	-	2000	CALVIN HABIB	A	62	6/1	7/1	8	-	-	-	8	39.75	Thunee Playa	130.46	-	101	-	-	
26.09.24	-	2000	C.Maujean	A	62	16/1	33/1	1	-	-	-	7	4.5	Royal Edition	123.64	-	101	-	-	
12.10.24	-	2000	TRENT MAYHEW	A	59	8/1	20/1	6	-	-	-	5	7	Thunee Playa	130.2	-	101	-	-	
26.10.24	-	1800	C.Maujean	A	60	25/1	66/1	7	-	-	-	7	5	Marauding Horde	114.01	-	100	-	-	
05.11.24	-	1700	C.Maujean	A	59.5	14/1	16/1	2	-	-	-	1	-0.1	*Quatermain	103.2	-	98	-	-	
23.11.24	-	2000	C.Maujean	A	60	6/1	25/2	8	-	-	-	9	27	Indian Ocean	129.32	-	102	-	-	
02.08.25	16	1400 [G2]	D.Bheekary	A	61	3300	5500	5	9	9	8	8	8.85	Wolf Mountain	1.24.77	35.19	72	N2.8	493	Field too strong.
Parcours compliqué dans la Duchesse. Bonne préparation sur deux tours. Distance à sa convenance. Des progrès sont attendus.																				

4 HOLY WARRIOR (V.ALLET) [RATING 63]

h.b S.AF 9yrs by MASTER OF MY FATE - EVANGELICA

BNA	LIGNE	POIDS	JOCKEY
	3	54.5	R K Chumun

Palmarès: S.AF form: 27-2-13 - Won on 2000(2) || MRU form: 10-1-6 - Won on 2100(1)

16.10.21	-	1250	G. CHEYNE	A	57.5	100/3	25/1	4	-	-	-	4	1.55	Bereave	74.57	-	-	-	-	Stayed on, good run
20.11.21	-	2000	G. CHEYNE	A	57.0	50/9	20/3	6	-	-	-	2	0.75	Sudden Star	125.09	-	-	-	-	Stayed on, 2nd best
04.12.21	-	2500	A. ANDREWS	A	53.0	25/3	91/20	5	-	-	-	4	1.35	Crome Yellow	160.70	-	-	-	-	Stayed on
08.01.22	-	2500	K. DE MELO	A	54.0	10/1	25/2	5	-	-	-	5	3.10	Doublemint	157.75	-	-	-	-	Lacked extra late
29.01.22	-	2800	C. ZACKEY	A	60.0	25/2	20/1	4	-	-	-	2	0.10	Sparkling Water	187.51	-	-	-	-	Looked the winner
20.08.22	166	1850 [G.3]	R K Chumun	BN	56	39-1	34-1	5	2	3	5	5	3.34	The Gatekeeper	1.57.17	36.99	74	N2.8	472	Needed run
17.09.22	215	1600 [50+]	R.Joorawon	BN	56.5	9-1	13-2	1	5	5	4	3	1.15	Padre Pio	1.37.96	35.71	74	N2.8	477	Good 3rd
02.10.22	256	2400 [G.1]	A. Andrews	BN	59	9-2	9-1	11	4	4	7	6	7.90	Twist Of Fate	2.28.61	38.47	74	N2.8	466	Weakening
15.10.22	276	2100 [50+]	J.Allyhosain	BN	61	4-1	4-1	4	1	1	1	1	0.30	*Tsitsikamma Dance	2.13.59	36.48	74	N2.8	463	Held on
13.11.22	336	2100 [G.2]	D Schwarz	BN	57	1-1	14-10F	4	1	1	1	2	0.15	Consul Of War	2.10.21	36.65	77	N2.8	466	Beaten late
11.12.22	396	1850 [G.3]	D Schwarz	ON	57	-	-	6	4	4	3	3	3.70	Hubble	1.54.16	36.91	77	N2.8	470	Distressed
13.05.23	96	1500 [G.3]	D.Bheekary	N	57,5	850	1200	4	4	5	6	6	Loin	The Gatekeeper	1.34.39	TPE	72	N2.8	475	No threat
20.05.23	106	1850 [50+]	D.Bheekary	B+N	61	650	400	4	3	3	4	4	5,2	Lunafacation	1.55.66	36,53	72	N2.8	478	O/paced
15.07.23	176	1850 [G3]	D.Bheekary	ABN	57	-	-	7	-	-	-	R	-	-	-	-	71	N2.8	480	Scratched
03.09.23	276	2400 [G1]	D.Bheekary	ABN	59	1600	3500	6	4	4	4	4	Loin	The Gatekeeper	2.26.54	TPE	68	N2.8	476	Weakening
16.08.25	36	1400 [B66]	D.Bheekary		62	3500	3000	3	4	5	4	4	8.50	Padre Pio	1.27.71	36.64	68	N2.8	504	No show.

Avait besoin de sa course de rentrée après deux années d'absence. A paru en progrès. Affronte toutefois des adversaires de taille. A revoir.

5 FREE TO WIN (V.RUHEE) [RATING 58] ✱✱✱

h.b S.AF 8yrs by CAPETOWN NOIR - BINDELLA

XA	LIGNE	POIDS	JOCKEY
	2	53	I.Taka

Palmarès: S.AF form: 3-0-3 || MRU form: 24-7-15 - Won on 1450(4)1500(1)1600(1)1650(1)

31.07.22	128	1450 [B31]	A L Da Silva	X	61	5-4	4-5F	1	3	3	1	1	1.80	*Moroccan Retreat	1.26.75	35.63	31	N2.8	487	Well ridden
27.08.22	178	1450 [B36]	A L Da Silva	X	61.5	6-1	4-1	8	2	2	4	6	3.65	James Peter	1.29.69	38.20	37	N2.8	487	Weakening
25.09.22	225	1450 [B41]	A L Da Silva	X	59	3-1	5-2	3	3	2	1	1	1.30	*Castle Of Glass	1.28.81	35.11	37	N2.8	487	Easy
30.10.22	302	1650 [B46]	A L Da Silva	AX	60	2-1	5-2	2	2	1	1	1	3.00	*John Hancock	1.40.86	36.88	44	N2.8	484	Easy
26.11.22	355	1600 [B56]	A L Da Silva	AX	59.5	3-1	4-1	4	4	4	3	4	2.15	Bless My Path	1.38.52	36.08	53	N2.8	486	Lacked finish
10.06.23	136	1500 [B56]	G.Aucharuz	AX	57,5	1000	500	5	3	2	2	2	2,4	Transonic	1.32.47	35,62	48	N2.9	495	Good run
08.07.23	168	1500 [B51]	J.Allyhosain	AX	60.0	370	350	1	3	1	1	1	5,40	*Seattle Kid	1.30.21	34,60	49	N2.8	491	Easy
29.07.23	194	1500 [B61]	R.Perez	AX	58	345	330	1	4	4	2	2	0.80	Xavion	1.32.14	35.17	55	N2.8	485	Inquiry
03.09.23	278	1400 [B56]	R.Perez	AX	61.5	220	230	4	6	6	4	3	2.15	Thomas Henry	1.23.48	34.81	57	N2.8	482	Lost race at start
07.10.23	326	1400 [B61]	R.Perez	AX	59	200	160	2	2	2	2	2	0.65	Thomas Henry	1.25.13	34.20	57	N2.7	484	Catching up late
25.11.23	405	1600 [B66]	K.Mudhoo	AX	56.5	180	180	1	1	1	1	1	4.90	*Super Excited	1.38.61	35.50	57	N2.8	487	Set pace - easy win
16.12.23	458	1600 [B61]	J.Allyhosain	AX	61.5	235	140	4	-	2	3	3	2.90	Lunafacation	1.37.13	35.86	62	N2.9	483	Sat in 3rd - jockey questioned
20.07.24	126	1450 [B66]	C.Segeon	X	59	250	300	4	2	2	2	1	0.05	*Betathantherest	1.29.22	34.61	62	N2.8	491	One off - won last stride
18.08.24	165	1500 [B61]	C.Segeon	AX	61.5	570	600	5	2	2	3	3	2.70	Sylvan Theater	1.31.25	36.87	62	N2.8	493	Not striding out
22.09.24	225	1450 [B61]	C.Segeon	AX	61.5	400	280	2	-	2	3	3	2.15	Sylvan Theater	1.27.44	33.86	62	N2.8	490	Stayed o/paced
09.08.25	27	1500 [B61]	B.Sooful	XA	61.5	470	570	5	5	5	5	4	2.4	Join The Dots	1.31.26	35.34	62	N2.8	500	Slow into stride.

Rentrée encourageante avec une 4e place à 2,40L de Join The Dots sur 1500m. Est mieux physiquement. Bon finisseur. A retenir dans les combinaisons.

L'ANALYSE

Good Council

Cette épreuve principale semble être taillée sur mesure pour Good Council. Le bai de l'écurie Arveen Nagadoo a été malchanceux à deux reprises en finissant second derrière Wolf Mountain et William Iron Arm respectivement. Ce coursier est très bien dans sa peau et le 1850m plaide nettement à son avantage car c'est un coursier de distance. Il reste le favori incontesté de la course. Free To Win a été l'auteur d'une rentrée satisfaisante et il a travaillé en net progrès au training. Il pourrait viser une place dans les combinaisons. Sugar Blast n'a pas eu un parcours limpide dans la Duchesse et le 1400m était aussi pas à sa convenance. Son entraînement a été basé sur deux tours et il semble être en gros progrès. Sur la distance, il pourrait finir dans les places. Atarime est un coursier de valeur. Il a donné satisfaction au training, mais le seul souci c'est qu'il débute directement sur un 1850m. Mais c'est un coursier d'avenir.

PLACE	BEST TIME	OUTSIDER
FREE TO WIN	GOOD COUNCIL	SUGAR BLAST
	ATARIME	
	SUGAR BLAST	

DEVINEZ LES TOP 3

JACKPOT 7 | JACKPOT 6 | JACKPOT 4 | PLACEPOT

7 — THE CHICA CUP

PRIX : 1er: Rs.73000 - 2e: Rs. 30000 - 3e: Rs. 15000 - 4e: Rs. 8000 .

16h05 — **1365 mètres** — **RATING 0-25**

1 — CYBOTIX (V.ALLET) [RATING 26] ✱✱

h.b S.AF 6yrs by POMODORO - CYBER MAGIC

LIGNE	POIDS	JOCKEY
4	61.5	D Schwarz

NA

Palmarès: S.AF form: 5-0-1 || MRU form: 9-0-8

Date	Ref.	Dist. & Rat.	Jockey	Equip	Hcp	Open odds	Close odds	Ligne	600	300	150	BUT	Margin	Winner (*Second)	Finish Time	Last 600m	Rating	Piste	KG	Comments
08.06.22	-	1000	-	A	60	25/1	100/1	10	-	-	-	6	8.75	Iconic Destination	59.81	-	-	-	-	
17.09.22	-	1250	-	A	58	33/1	100/1	3	-	-	-	8	3.95	Champion Warrior	76.19	-	-	-	-	
05.11.22	-	1600	-	A	58	25/1	40/1	9	-	-	-	12	11.25	Rockpool	101.67	-	-	-	-	
07.12.22	-	1600	-	A	52.5	20/1	40/1	12	-	-	-	12	6.85	Coronation Time	101.42	-	-	-	-	
28.01.23	-	1200	-	A	50	25/1	33/1	13	-	-	-	4	3.55	Carriacou	73.56	-	-	-	-	
24.06.23	142	990 [B31]	O.Sola	N	59	750	2500	3	5	5	5	5	4,70	Captain Cola	57.32	34,11	26	N2.8	468	Will improve
26.08.23	252	990 [0-25]	D.Bheekary	AN	61.5	800	1200	1	7	6	6	4	2.95	Dunzie	57.16	33.76	26	N2.8	467	Improving
30.09.23	307	1400 [0-25]	R.Perez	AN	61.5	300	380	1	4	4	2	2	0.15	Charlie Squadron	1.24.91	35.51	26	N2.7	468	Good finish - hang in
04.11.23	363	1400 [0-26]	I.Taka	AN	61	225	180	6	2	2	3	3	2.90	Captain Persia	1.25.89	35.81	26	N2.8	466	Trainer complained - ride reviewed
17.12.23	4611	1500 [0-25]	D.Bheekary	AN	61.5	165	150	3	-	2	2	3	2.95	Celestial Magma	1.32.77	36.48	26	N2.7	470	Lost stirrup - up there - no finish
18.08.24	168	1400 [B31]	B.Sooful	AN	58.5	330	550	1	2	2	2	2	7.60	United Prince	1.27.10	36.37	26	N2.8	477	Saddle slipped
22.09.24	221	1500 [0-26]	G.Aucharuz	AN	61	220	300	4	-	2	2	2	1.35	Honokalani	1.31.51	36.28	26	N2.8	475	Jockey questioned
06.10.24	243	1400 [0-26]	J.Gates	AN	61	200	150	4	-	-	-	2	0.35	Amandla	1.25.59	37.52	26	N2.8	476	Looked winner - beaten late
02.08.25	11	1400 [0-25]	D Schwarz	NA	61.5	370	500	6	6	5	4	3	1.45	Kaisarissa	1.26.01	35.79	26	N2.8	486	Soft early stages. Dif to assist home straight.

Fut malchanceux lors de sa rentrée 2025. A pleinement bénéficié de cette première sortie, a craindre dans ce champ.

2 — MASTER OF MYSTERY (V.RUHEE) [RATING 26]

h.g S.AF 4yrs by DANON PLATINA (JPN) - ESCAPE CLUB

LIGNE	POIDS	JOCKEY
5	61.5	I.Taka

ZMA

Palmarès: S.AF form: 4-0-1 || MRU form: 0-0-0

08.09.24	-	1200	TRISTAN GODDEN	A	58	10/1	75/1	3	-	-	-	10	15.4	Boom Shakalaka	70.74	-	-	-	-	
27.11.24	-	1200	TRISTAN GODDEN	A	59	25/1	100/1	7	-	-	-	7	4.35	Slytherin	72.61	-	-	-	-	
13.12.24	-	1800	TRISTAN GODDEN	A	58	7/1	20/1	8	-	-	-	3	1.9	Richardthefearless	113.38	-	-	-	-	

Avait couru en net progrès lors de sa dernière sortie sud-africaine. A été patiemment entraîné, à suivre de très près.

3 — RIVER HAWK (GUJADHUR) [RATING 26] ✱

h.b S.AF 4yrs by QUERARI (GER) - OSPREY

LIGNE	POIDS	JOCKEY
3	61.5	M.Nunes

N

Palmarès: S.AF form: 4-0-2 || MRU form: 1-0-0

24.07.24	-	1250	K.Matsunyane	A	60	33/1	33/1	2	-	-	-	10	12.5	Please Be True	80	-	-	-	-	
07.09.24	-	1250	L.Mxothwa	A	59	16/1	25/1	1	-	-	-	7	10.55	Boundless Energy	78.75	-	-	-	-	
05.11.24	-	1400	L.Mxothwa	A	60	20/1	25/1	6	-	-	-	3	0.8	Regulation	88.07	-	-	-	-	
26.11.24	-	1400	K. Matsunyane	A	60	28/10	14/1	7	-	-	-	4	3.6	King's Quest	88.18	-	81	-	-	
16.08.25	33	990 [B31]	R K Chumun	N	58.5	1200	1100	6	4	4	5	5	13.30	Crescent	58.37	36.17	26	N2.8	472	Raced wide 600m.

Avait grandement besoin de son premier galop de course. Affiche une forme améliorée, peut tenter sa chance à l'avant.

4 SUMMER SNOW (P. FOO KUNE) [RATING 26] ✱✱✱

h.b S.AF 4yrs by WHAT A WINTER - JUXTAPOSE

NA	LIGNE	POIDS	JOCKEY
	2	61.5	K.Ramsamy

Palmarès: S.AF form: 8-0-6 || MRU form: 1-0-1

09.03.24	-	1000	MORNE WINNAAR	A	60	20/1	33/1	9	-	-	-	7	5.45	African Prince	61.26	-	-	-	-	
02.04.24	-	1200	ALDO DOMEYER	A	60	33/10	5/1	1	-	-	-	4	3.8	O'tenikwa	73.96	-	-	-	-	
21.05.24	-	1000	ALDO DOMEYER	A	60	5/2	9/4	6	-	-	-	2	1.5	Rattlesnake	58.42	-	-	-	-	
18.06.24	-	1000	ALDO DOMEYER	A	60	5/2	18/10	9	-	-	-	3	3.25	Billy Cool	59.91	-	-	-	-	
28.09.24	-	1400	GARETH WRIGHT	A	57	8/1	14/1	2	-	-	-	7	7.1	Terminator	85.93	-	84	-	-	
16.11.24	-	1200	ALDO DOMEYER	A B	60	14/1	7/2	6	-	-	-	4	2.75	Cork Bay	72.6	-	84	-	-	
18.12.24	-	1000	ALDO DOMEYER	A B	60	18/10	2/1	8	-	-	-	4	3.05	Maneki Neko	59.68	-	81	-	-	
11.01.25	-	1000	ALDO DOMEYER	A	60	4/1	5/1	2	-	-	-	3	1.3	Lucy Rocket	59.05	-	79	-	-	
02.08.25	18	1365 [B31]	D.Mansour	NDA	58.5	460	700	8	7	5	4	3	7.75	Havana Moon	1.23.10	34.27	25	N2.8	514	Fly jumped. Finished well.

A accompli de gros progrès après une première sortie derrière un certain Havana Moon. Possède un bon potentiel.

5 GREEK MYTH (S.MAHADIA) [RATING 20] ✱

h.b S.AF 7yrs by JACKSON - LADY OF THE FLEECE

NTA	LIGNE	POIDS	JOCKEY
	1	58.5	B.Bhaugeerothee

Palmarès: S.AF form: 5-0-3 || MRU form: 2-1-1 - Won on 1500(1)

20.01.21	-	1000	L. FERRARIS	A	60.0	5/1	10/1	4	-	-	-	3	5.00	Intrepid	61.88	-	-	-	-	Lacked extra late
27.02.21	-	1200	G. LERENA	A	60.0	14/1	45/1	10	-	-	-	12	9.15	Mounia	75.82	-	-	-	-	In touch, no extra
07.04.21	-	1400	R. KHATHI	A	60.0	14/1	30/1	6	-	-	-	4	3.00	You Know Who	89.24	-	-	-	-	Slow st, over raced
26.05.21	-	1000	R. KHATHI	A	60.0	25/7	100/33	5	-	-	-	2	0.75	Final Move	58.62	-	-	-	-	Handy, outrun-hung
18.07.21	-	1000	R. VENNIKER	A B	60.0	91/20	25/4	3	-	-	-	7	5.90	Noble Sniper	60.17	-	-	-	-	Hanging out late
10.12.22	381	1500 [0-20]	I.Taka	AN	58.5	6-4	9-4	1	2	2	1	1	0.75	*Le Quartier	1.32.52	37.09	21	N2.8	445	Green - held on
03.06.23	121	990 [0-20]	I.Taka	ANX	60,5	275	250	1	1	1	2	2	1,25	Vartacus	56,98	35,33	22	N2.8	455	Did well

Sujet délicat par Jackson qui possède un très bon potentiel, ses pépins de santé semblent derrière lui. A sa chance ici.

L'ANALYSE

Summer Snow

Cette septième épreuve nous réserve, certes, un champ restreint de cinq partants, mais la qualité y est. Summer Snow de l'écurie Foo Kune a accompli de gros progrès après une première sortie derrière un certain Havana Moon. Du reste, il a tapé dans l'?il de par sa belle forme affichée lors de son galop de vendredi sous la selle de Ramsamy avec, à la clé, un excellent 23.89s sur les derniers 400 mètres. Avec un galop de course sous la ceinture et une bonne 2e ligne, il part avec une chance de premier ordre. Cybotix, de son côté, avait joué de la malchance lors de sa première sortie de la saison et cette course lui a fait un bien énorme. Sujet très régulier et honnête dans ses performances, il devrait se sentir très à l'aise dans ce champ. River Hawk a sensiblement progressé avec une course sous la ceinture et il demeure à suivre de très près d'autant qu'il sera piloté par Manoel Nunes cette fois-ci.

PLACE	BEST TIME	OUTSIDER
CYBOTIX	CYBOTIX	RIVER HAWK
	MASTER OF MYSTERY	
	RIVER HAWK	

DEVINEZ LES TOP 3

7	STATISTIQUES 2025												
	LES LIGNES GAGNANTES												
	LIGNES	1	2	3	4	5	6	7	8	9	10	11	12
	COURSE 7	2	0	0	1	1	0	1	0	0	0	0	0

GALLOPS for Race 7 [Saturday, 13 September]

	JOCKEY	DATE	SPLIT TIME 200P	2400P	2200P	600M	400M	200M	Equip.	Commentaires
1	CYBOTIX									
	N REEGAH	29.08.25	16.81	-	-	44.41	29.76	16.81		Lib
	D BHEEKARY	02.09.25	-	-	-	-	-	-		Lib
	N REEGAH	05.09.25	13.49	-	-	42.38	27.86	13.49		Leg Acc
	D SCHWARZ	09.09.25	13.2	-	-	41.97	27.07	13.2		Lib encie Malinois
2	MASTER OF MYSTERY									
	A MOSAHEB	29.08.25	12.22	-	-	38.33	24.98	12.22		Acc
	K MOHUN	02.09.25	12.52	-	-	38.41	24.51	12.52		Acc
	K MOHUN	05.09.25	13.61	-	-	38.36	25.6	13.61		Acc + cravache
		10.09.25	11.69	-	-	35.66	23.25	11.69		Lib (2T)
3	RIVER HAWK									
	M NUNES	29.08.25	13.51	-	-	36.49	24.66	13.51		Lib
	M NUNES	02.09.25	13.31	-	-	36.17	24.76	13.31		Lib
	M NUNES	05.09.25	14.49	-	-	40.36	26.42	14.49		Lib
	M NUNES	09.09.25	13.66	-	-	39.02	26.27	13.66		Lib
4	SUMMER SNOW									
	D MANSOUR	29.08.25	12.23	-	-	38.72	24.95	12.23		Lib
	D MANSOUR	02.09.25	12.57	-	-	-	25.42	12.57		Lib
	K RAMSAMY	05.09.25	12.1	-	-	36.03	23.89	12.1		Leg Acc
	K RAMSAMY	09.09.25	12.14	-	-	39.32	24.77	12.14		Leg Acc
5	GREEK MYTH									
	B BHAUGEEROTHEE	22.08.25	12.13	-	-	-	27.59	12.13		En main
	B BHAUGEEROTHEE	02.09.25	-	-	-	-	-	-		Leg Acc
	B BHAUGEEROTHEE	05.09.25	12.89	-	-	-	26.85	12.89		Leg Acc
	B BHAUGEEROTHEE	09.09.25	13.12	-	-	-	26.25	13.12		Leg Acc

PARI

COMMUNIQUE

MILTIP

People's Tote

JACKPOT 4

Jackpot 4 se enn pari kot ou bizin miz lor 4 diferan lekours.
Pou gagne, toule 4 seval bizin fini premie dan zot lekours.

SMS Format: [Montan]j[Nimero seval]/[Nimero seval]/[Nimero seval]/[Nimero seval]

EX: 100j2/3/4/5

JACKPOT 6

Jackpot 6 se enn pari kot ou bizin miz lor 6 diferan lekours.
Tou le 6 seval bizin gagn zot lekours.

SMS Format: [Montan]j[Nimero seval]/[Nimero seval]/[Nimero seval]/[Nimero seval]/[Nimero seval]/[Nimero seval]

EX: 100j5/2/3/5/4/1

JACKPOT 8

Jackpot 8 se enn pari kot ou bizin miz lor 8 diferan lekours.
Tou le 8 seval bizin gagn zot lekours.

SMS Format: [Montan]j[Nimero seval]/[Nimero seval]/[Nimero seval]/[Nimero seval]/[Nimero seval]/[Nimero seval]/[Nimero seval]/[Nimero seval]

EX: 100j5/2/3/5/4/1/6/2

PLACEPOT

Placepot is a bet type where the horses finishing in a 'place' position in 7 different races need to be bet on.To win this bet, the punter's selection must be 'place' on all 7 races.

SMS Format [Amount]p[Horse No]/[Horse No]/[Horse No]/[Horse No]/[Horse No]/[Horse No]/[Horse No]

EX: 100p1/4/5/3/2/5/1

100p1/4/5,3,2/3,4/2/5/1 for multiple selection

Servi "," pou met plizier seval dan mem lekours pou Jackpot 4, Jackpot 6 ek Jackpot 8.

Examp: 100j5,1/2,3/3,5/5,2/4,2/1,3

Scan

Telesarz nou aplikasion

260 4710

"HELP" ON 8844

WWW.PEOPLESTOTE.COM

Nos Pronostics

Gagnant: 5 pts,
Placé: 2 pts,
Joker win: 10pts,
Joker place: 5pts

* désigne le Joker win # désigne le Joker place

Kamlesh Rajcoomar

130 pts

Irshad Sheik Mastan

154 pts

Nitish Bhugobaun

154 pts

Black Caviar

104 pts

Course 1	Courtly *	Courtly *	Courtly *	Courtly *
	Amancio	Amancio	Amancio	Amancio
	Prospector	Prospector	Prospector	Arnica Montana
Course 2	Future Frequency	Future Frequency #	Future Frequency	Future Frequency
	Yoho Mist	Yoho Mist	Yoho Mist	Le Quartier
	Catcha Dragon	Catcha Dragon	Le Quartier	Romanus
Course 3	San Andreas	Orange Red	Pieter Both	Pieter Both
	Orange Red	Pieter Both	Orange Red	San Andreas
	Pieter Both	San Andreas	Ziva La Winter	Orange Red
Course 4	Spirit's Unite	Spirit's Unite	Babylon	Babylon
	Babylon	Babylon	Spirit's Unite	Spirit's Unite
	Balouchi	Balouchi	Balouchi	Canford Lights
Course 5	Captain Cola	Thomas Henry	Captain Cola	Captain Cola
	Daring Dash	Captain Cola	Thomas Henry	Daring Dash
	Thomas Henry	Daring Dash	Daring Dash	Thomas Henry
Course 6	Good Council #	Good Council	Good Council #	Good Council #
	Free To Win	Sugar Blast	Sugar Blast	Atarime
	Sugar Blast	Free To Win	Atarime	Free To Win
Course 7	Cybotix	Cybotix	Summer Snow	Summer Snow
	Summer Snow	Summer Snow	River Hawk	Greek Myth
	Master Of Mystery	River Hawk	Cybotix	River Hawk

51. THE VEEJAY KUMAR BEEHAREE MEMORIAL CUP - 990M – [0-26]

PHOTO FINISH

RANG	CHEVAL	EQUIP	POIDS	LIGNE	JOCKEY	LONG	TEMPS	ODDS	COMMENTAIRE
1	**UNSUNG HERO**	BTA	61	4	**K RAMSAMY**	0.65	0.55.82		Led 700m. Kept finding more.
2	**NORDIC PRINCE**	NA	61	2	**D SCHWARZ**	0.65			Jockey questioned.
3	**SHORT CUT**	SA	60.5	1	**B SOOFUL**	4.15			Inc early stages. Could not lead.
4	**ZYGI**		59	3	**R K CHUMUN**	9.25			Outpaced early stages. Needed run.
5	**CLOUD SEEDER**	SNT	61.5	5	**S RAMA**	11.20			Gave ground 450m.

STIPE REPORT : UNSUNG HERO sat back in its gate, threw its head, half reared and was slow to begin.
SHORTCUT shifted ground inwards on jumping.
NORDIC PRINCE shifted ground inwards on jumping.
ZYGI was slow into stride.
Approaching the 900m, NORDIC PRINCE shifted ground inwards, slightly inconveniencing SHORTCUT.
Approaching the 800m, NORDIC PRINCE raced momentarily tight between CLOUD SEEDER and SHORTCUT.
Leaving the 800m, NORDIC PRINCE was eased with Jockey Schwarz falling back in his saddle, threw its head, shifting outwards, losing ground it was then shifted back inwards to secure a position on the rails. Jockey Schwarz appeared before the Board and preliminary evidence was taken at an inquiry into the running and riding of NORDIC PRINCE. On inquiry Jockey Schwarz was found guilty of a contravention of rule 43.2.1 in the early stages of the race, after jumping better than SHORT CUT, when NORDIC PRINCE was racing in its pace and it was reasonable and permissible to ask it for an effort to secure its position on the rails, in front of SHORT CUT, he instead eased his mount, resulting in NORDIC PRINCE racing further back in the field than expected thus not giving NORDIC PRINCE every opportunity to win the race. Jockey Schwarz was suspended for 6 Mauritian Race meetings and fined MUR 50,000. In assessing penalty, the Stipendiary Stewards carried out a balancing exercise between the necessity to ensure that races are run within the parameters of the Rules of Racing and maintain a high level of integrity with the mitigating circumstances put forward by jockey Schwarz including his clean record, his age and stage of his career and the fact that the racing season of 2025 is made up of only 16 race meetings.
Leaving the 900m, CLOUD SEEDER commenced to shift ground inwards and was immediately taken outwards by Jockey Rama.
Approaching the 700m, CLOUD SEEDER shied away when UNSUNG HERO improved on its outside, shifted ground inwards and had to be straightened.
Approaching the 450m CLOUD SEEDER commenced to give ground.
Passing the 250m NORDIC PRINCE was switched to the outside of runners to secure clear running.
Leaving the 200m, UNSUNG HERO commenced to shift ground inwards, resulting in Jockey Ramsamy shifting his whip to his right hand.

Vet Report:
SHORTCUT – Lame off-hind
NORDIC PRINCE – Injury left lip commissure

52. THE J. SERGE HENRY TROPHY - 1365M – [BM 31]

PHOTO FINISH

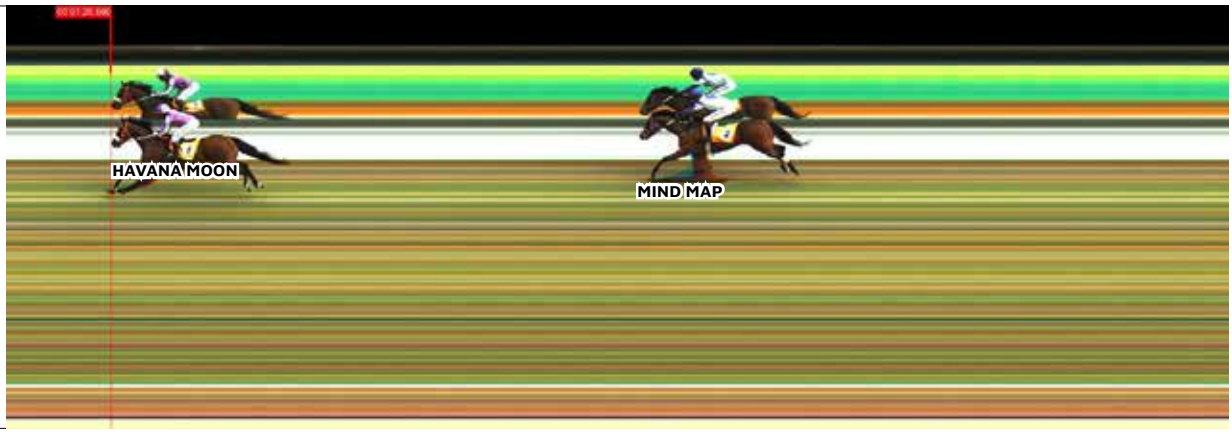

RANG	CHEVAL	EQUIP	POIDS	LIGNE	JOCKEY	LONG	TEMPS	ODDS	COMMENTAIRE
1	**HAVANA MOON**	NA	61	2	**M NUNES**	4.10	1.20.86		Won without moving a muscle.
2	**MIND MAP**	A	61	4	**D SCHWARZ**	4.10			Second best.
3	**WALKING ON WINGS**	SA	60.5	5	**K RAMSAMY**	10.50			Raced fiercely early stages.
4	**DUNZIE**	NTA	56	1	**B SOOFUL**	12.95			No show.
5	**JET STREAM**	SN	56.5	3	**S RAMA**	Loin			Gave ground 450m.

STIPE REPORT : JET STREAM was slow to begin.
Leaving the 1100m, DUNZIE had to be steadied when momentarily tightened on the inside of MIND MAP.
WALKING ON WINGS raced fiercely in the middle stages.
Leaving the 900m, when the pace slowed, MIND MAP was momentarily awkwardly placed close to the heels and switched to the outside of HAVANA MOON.
Leaving the 450m JET STREAM commenced to give ground and was not persevered with in the home straight.
After raising concern regarding the performance of Trainer Sewdyal's horses since the beginning of the season, the Stipendiary Stewards questioned Trainer Sewdyal; he explained that in April and May, his horses were working very well and he was receiving good feedback from his riders. However, as there were doubts about him obtaining a licence this season, he slowed the work of his horses and only increased his treatment regime when he obtained his licence. He added that he was surprised at the performance of his horses, as he did not expect them to perform so poorly and believes he is doing what it takes to train and feed them properly.
To a question by the Stipendiary Stewards, he further added that he has been following his horses closely and has retired some of the older horses. He remains somehow confident that his horses will improve.

53. THE LATCHAM PRINTING CO LTD CUP - 1400M – [BM 41]

PHOTO FINISH

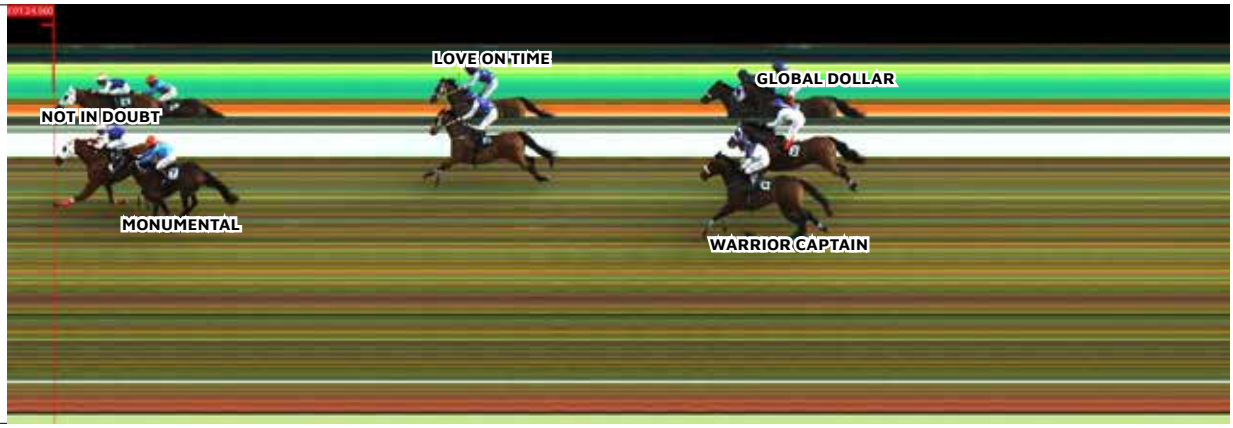

RANG	CHEVAL	EQUIP	POIDS	LIGNE	JOCKEY	LONG	TEMPS	ODDS	COMMENTAIRE
1	NOT IN DOUBT	ZMSA	57.5	1	R CURATOLO	0.50	1.24.66		Led. Kept finding more.
2	MONUMENTAL	NAPS	61	2	M NUNES	0.50			Box seated. Slightly inc 100m.
3	LOVE ON TIME	A	55.5	4	B SOOFUL	3.70			Good run. Watch out next outing.
4	WARRIOR CAPTAIN	NA	60	6	D SCHWARZ	6.35			Below expectations.
5	GLOBAL DOLLAR	BXA	60.5	5	B BHAUGEEROTHEE	6.65			Bled one nostril. Sus 30 days.
6	ZUM ZUM	N	57.5	7	K MOHUN	13.35			Needed run.
-	RAINWATER	BN	53	3	R K CHUMUN	-			Threw its head at start. Non runner.

STIPE REPORT : Prior to the start, RAINWATER became fractious in its stall with the handler attending to it, and when the start was effected, the handler still had a hold of the rein of RAINWATER resulting in the gelding throwing its head when the start was effected and losing many lengths. The Stipendiary Stewards declared the gelding a non-runner in accordance with Rule 42.16. Consequently, all wages invested on this gelding were ordered to be refunded.
ZUM ZUM from its wide draw, was taken across, behind runners to secure a position on the rails.
WARRIOR CAPTAIN threw its head at the start and shortly after was taken across behind runners to secure a position on the rails.
GLOBAL DOLLAR raced fiercely in the early and middle stages.
Leaving the 400m, ZUM ZUM shifted ground outwards when Apprentice Mohun used his whip in his right hand. Apprentice Mohun was shown the film of the race and his attention was drawn to the use of his whip resulting in WARRIOR CAPTAIN improving on its outside. He was advised to refrain from using his whip whilst taking the turn in future.
Passing the 250m, NOT IN DOUBT shifted in abruptly for no apparent reason.
NOT IN DOUBT, leaving the 100m, commenced to shift ground outwards slightly inconveniencing MONUMENTAL which was improving on its outside resulting in Jockey Nunes having to shift his mount outwards to continue going forward.
Leaving the 1300m, MONUMENTAL, when being settled, got its head up and shifted ground outwards momentarily bumping GLOBAL DOLLAR.

Vet Report:
GLOBAL DOLLAR – Bled one nostril (30 days suspension)

54. THE NAHENDRA BAROSAH MEMORIAL TROPHY - 1400M – [BM 56]

PHOTO FINISH

RANG	CHEVAL	EQUIP	POIDS	LIGNE	JOCKEY	LONG	TEMPS	ODDS	COMMENTAIRE
1	TYRION LANNISTER	NA	62	5	D SCHWARZ	1.60	1.24.10		Top win with 62kg. More to come.
2	MANHATTEN CAFE	NYA	61	2	B BHAUGEEROTHEE	1.60			Led. Found one better.
3	CANARY ISLAND	N	53	1	R K CHUMUN	10.05			Decent run. Needs more distance.
4	SECRET GIVER	ESN	58.5	4	S RAMA	11.05			No show.
5	AMPERSAND	NA	59.5	3	B SOOFUL	Loin			Cardiac Arrythmia. Sus 30 days.

STIPE REPORT : CANARY ISLAND was slow to begin.
TYRION LANNISTER raced wide in the early stages and passing the 1000m was switched to the outside of AMPERSAND to improve its position.
Leaving the 800m, AMPERSAND commenced to race fiercely. Approaching the 600m, had to be eased when awkwardly placed close to the heels of MANHATTEN CAFE.
Passing the 300m, CANARY ISLAND was taken out from behind AMPERSAND to improve its position and in doing so, carried SECRET GIVER wider on the track, with SECRET GIVER making the turn into the home straight wide.
Approaching the 450m, AMPERSAND commenced to give ground and was not persevered with over the concluding stages. When questioned, Jockey Sooful explained that this gelding had pleased to the lead up of the race and a good run was expected from it. He added that he was instructed to endeavour to lead or to race in a handy position. After jumping well, MANHATTEN CAFE insisted for the lead on his inside, as such, he elected to settle its mount in second position behind MANHATTEN CAFE. He further added that AMPERSAND had a tendency to overrace in the middle stages of the race and that from leaving the 600m, dropped the bit and when urged forward failed to quicken and was disappointing.
A subsequent examination of the gelding by the Regulatory Veterinarian revealed it to suffer from cardiac arrythmia. Trainer Daby was advised that this horse has been suspended for 30 days and will be required to pass a gallop test to the satisfaction of the Stipendiary Stewards prior to being eligible to race again.

Vet Report:
AMPERSAND – Cardiac Arrythmia (30 days suspension)

55. THE CAVENDISH MEMORIAL TROPHY - 1600M – [BM 71]

PHOTO FINISH

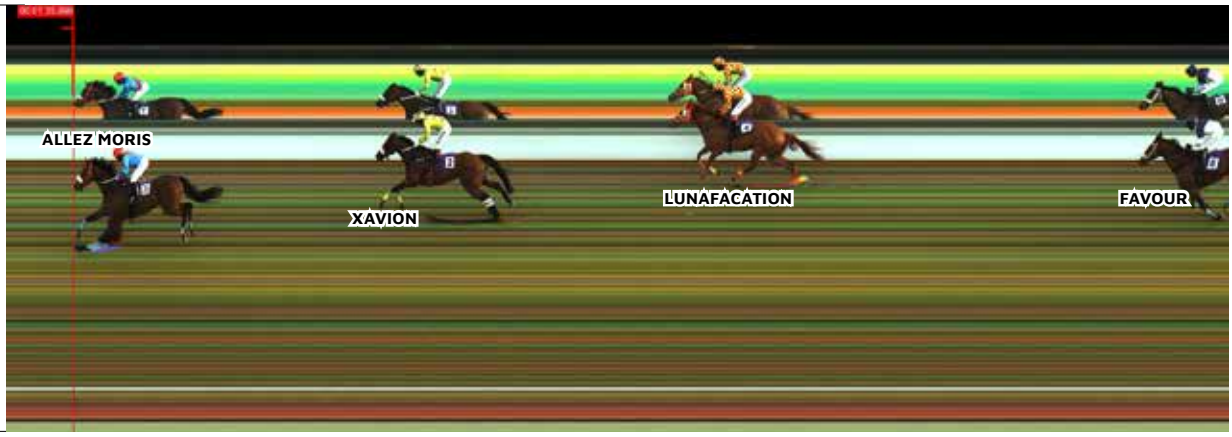

RANG	CHEVAL	EQUIP	POIDS	LIGNE	JOCKEY	LONG	TEMPS	ODDS	COMMENTAIRE
1	ALLEZ MORIS	NAPS	58	5	M NUNES	2.70	1.35.89		Moved 400m. Easy win.
2	XAVION	NXA	60	3	K RAMSAMY	2.70			Switched 900m. Found one better.
3	LUNAFACATION	BA	56	4	B SOOFUL	5.40			Led. Decent run.
4	FAVOUR	NA	54.5	2	R K CHUMUN	9.65			Well placed. One paced.
5	HUBBLE	NT	55.5	6	S RAMA	Loin			Raced wide. Gave ground 500m.
-	ATARIME	NAPS	58	1	J SOPHIE	-			Dislodged jockey. Withdrawn.

STIPE REPORT : En route to the start, ATARIME shied away and shifted ground abruptly before the starting stalls, dislodged Apprentice Sophie and bolted the course. Upon recommendation of the Regulatory Veterinarian, the Stipendiary Stewards ordered its withdrawal. All monies invested on ATARIME were ordered to be refunded. A deduction of 12 cents per rupee was declared.
Apprentice Sophie was examined by the course Medical Officer and stood down due to soft tissue injury on his left leg and right shoulder.
HUBBLE was slow to begin.
LUNAFACATION was slow into stride.
Leaving the 900m, XAVION was switched to the outside of LUNAFACATION and in doing so, raced tight onto HUBBLE and carried it wider on the track.
Passing the 1300m HUBBLE raced wide, commenced to give ground leaving the 450m and was not persevered with in the home straight.
Passing the 450m, ALLEZ MORIS was switched to the outside of runners to improve its position and raced wide from then onwards.

56. THE VALUE PLUS CHALLENGE CUP - 1365M – [BM 65+]

PHOTO FINISH

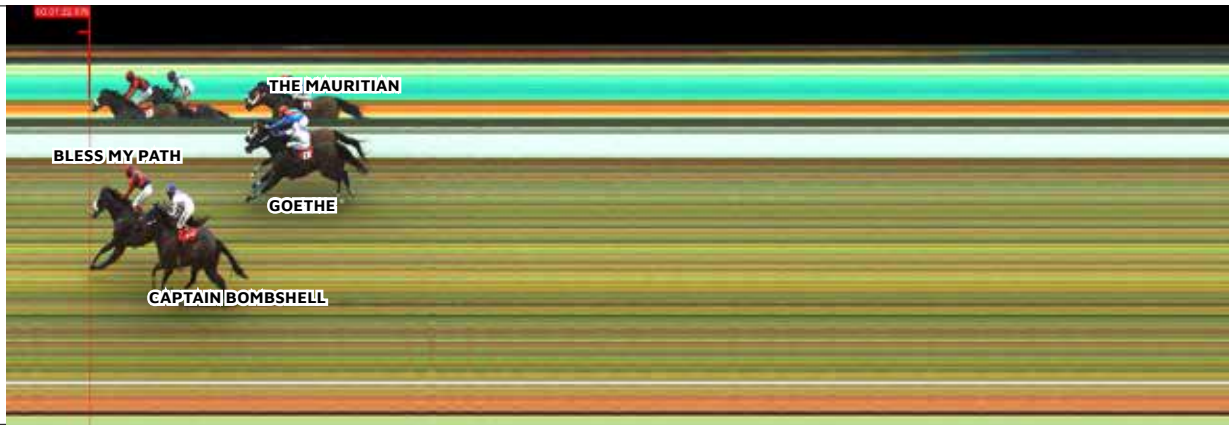

RANG	CHEVAL	EQUIP	POIDS	LIGNE	JOCKEY	LONG	TEMPS	ODDS	COMMENTAIRE
1	**BLESS MY PATH**	NA	58	1	**B SOOFUL**	0.50	1.22.87		Jumped well. Box seated. Nice win.
2	**CAPTAIN BOMBSHELL**	XA	59.5	4	**R JOORAWON**	0.50			Raced fiercely early stages. Finished well.
3	**GOETHE**	NTA	61	2	**D SCHWARZ**	1.70			Slow to begin. Abnormal Respiratory Noise.
4	**THE MAURITIAN**	SNTPS	56.5	3	**M NUNES**	1.72			Carried wide leaving 1200m. Fair debut.

STIPE REPORT : Steady rain fell during the running of the race. GOETHE threw its head on jumping and was slow to begin.
Passing the 1300m, CAPTAIN BOMBSHELL was eased and shifted inwards to secure a position on the rails.
Leaving the 1300m, GOETHE after having been urged forward commenced to race fiercely and became awkwardly placed close to the heels of BLESS MY PATH, it was then taken out to avoid the heels of BLESS MY PATH and in doing so, carried THE MAURITIAN wider on the track.
Leaving the 1300m, THE MAURITIAN was carried wide, before being allowed to stride forward to secure the lead.
Leaving the 1100m, GOETHE was momentarily awkwardly placed close to the heels of THE MAURITIAN and when steadied, threw its head.
Approaching the 1000m, CAPTAIN BOMBSHELL became awkwardly placed close to the heels of BLESS MY PATH was eased and switched to the outside of the latter and then leaving the 1000m, continued to race fiercely and when restrained the its head and raced ungenerously for some distance.
Leaving the 300m, BLESS MY PATH was switched to the outside of horses to improve its position and in doing so, carried CAPTAIN BOMBSHELL wider on the track.
Leaving the 200m and again over the concluding stages, BLESS MY PATH shifted ground outwards slightly, inconveniencing CAPTAIN BOMBSHELL.

Vet Report:
GOETHE – Abnormal Respiratory Noise

57. THE DEEPA DABY MEMORIAL TROPHY - 1450M – [BM 51]

PHOTO FINISH

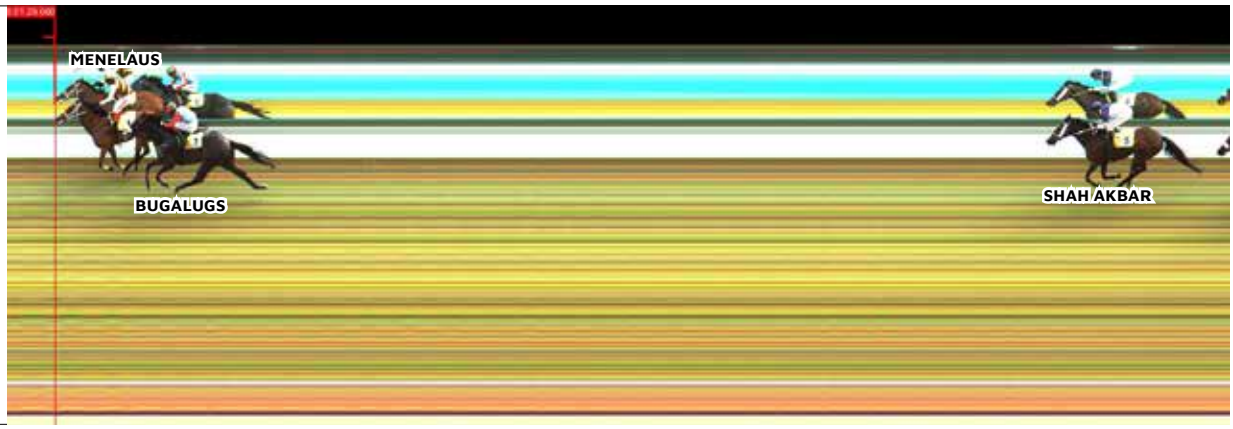

RANG	CHEVAL	EQUIP	POIDS	LIGNE	JOCKEY	LONG	TEMPS	ODDS	COMMENTAIRE
1	**MENELAUS**	TA	61.5	1	**B BHAUGEEROTHEE**	0.60	1.28.68		Pillar to post. Distressed after the race.
2	**BUGALUGS**	NA	60.5	6	**B SOOFUL**	0.60			Raced wide throughout. Excellent run.
3	**SHAH AKBAR**	STA	59.5	8	**D SCHWARZ**	8.95			Jockey chose to stay one off. Gave ground 450m.
4	**WUGUG**	NPS	58.5	4	**M NUNES**	10.55			Wide early stages. Ignore run.
5	**AENEAS**	BN	57.5	3	**S RAMA**	11.25			Urged forward shortly after start.
6	**BACKPACKER**	B	57	2	**R K CHUMUN**	11.80			Slow into stride.
7	**WILLIAMTHEFIGHTER**	BNA	56	7	**K MOHUN**	12.60			Raced wide throughout.
-	**UNITED PRINCE**	TA	61.5	5	**-**	-			Scratched

STIPE REPORT : Prior to the start of the race, the penetrometer reading was downgraded to 2.9.
After jumping, Apprentice Mohun lost his left side stirrup iron which he regained approaching the 1365m.
BACKPACKER was slow into stride.
AENEAS was slow into strides and was urged forward shortly after the start.
BUGALUGS raced wide in the early and middle stages.
RM5 06/09/2025 - Page 7 of 7
WILLIAMTHEFIGHTER raced wide throughout.
Approaching the 1200m, AENEAS was momentarily cramped for room on the inside of WUGUG which had shifted ground inwards momentarily, WUGUG was then taken back outwards and in doing so, carried BUGALUGS wider on the track.
From leaving the 1100m, AENEAS commenced to race fiercely and when restrained threw its head up with Jockey Rama having difficulty in controlling his horse. AENEAS then pulled his way through a gap on the inside of SHAH AKBAR passing the 1000m.

Vet Report:
MENELAUS – Distressed after race

COMMUNIQUÉ

LER OUVERTIR EK PEYMAN

Remark: Samdi pou ranplace dan Vandredi kan ena lekours Dimans.
Si ena kit sanzman lor ler ouvertir, pou fini afise.

Zour	Ouvertir	Fermtir
Zedi	12h30	18h00
Vandredi	09h00	18h00
Samdi (Zour Lekours)	09h00	18h00
Dimans (Zour Lekours)	09h00	17h30
Lindi (Peyman)	09h00	18h00

Pou plus info et explication avoy 'help' lor 8844
www.peoplestote.com
Servis Klyan 260-4710

Communiqué

SMS PARIAZ
Pariaz péna létalaz

PARI EXOTIC

Combinaison type A (Trixie - Goliath)

Combinaison A = tou combinaison Accumulator possible

Ex: Mise: Rs 400 lor R1H1 (a), R2H5 (b), R3H4 (c)

No. de course	Format	Combinaison accumulator	No. de combinaison
3	400R1H1R2H5R3H4A	ab, ac, bc, abc	4

Ou mise partazé ant bann combinaison.

$$\text{Mise pu chak combinaison} = \frac{\text{Mise}}{\text{No de combinaison}} = \frac{400}{4} = \text{Rs } 100$$

Ou gagné sak kou ki enn accumulator rentré !

Mem princip appliké kan ena 4, 5,....8 lécourse :

No. de courses		Equivalent au Pari	Pari Simple	Type Accumulateur							No. de combinaison
				Doublés	Triplés	Quadruplés	5-folds	6-folds	7-folds	8-folds	
Combinaison A	3	Trixie	-	3	1	-	-	-	-	-	4
	4	Yankee	-	6	4	1	-	-	-	-	11
	5	Canadian	-	10	10	5	1	-	-	-	26
	6	Heinz	-	15	20	15	6	1	-	-	57
	7	SuperHeinz	-	21	35	35	21	7	1	-	120
	8	Goliath	-	28	36	70	56	28	8	1	247

Zwé par SMS lor 8685

BOOKSYSTEM

COMMUNIQUÉ

Envi plas pari mais ou pena bocou kas lor portab?

MISS CALL NOU!!

Cout d'appel gratis

Plas pari lor 460-4646

Miss kall au moin **10MIN** avan lekours koumanse

460 4646

https://booksystem.mu/

Mineur ek crédit interdit

RES KONEKTE EK LEKURS LOR ENN SEL PLAS

SMS PARIAZ

Pariaz pena lotalaz

www.smspariaz.com

LACOTE

RACECARD

REZILTA

MAGAZINE

DERNIER NEWS

LIVE STREAMING

2603777

Plis info:
Avoy "Help" lor 8685

Mineurs ek kredits interdit

FOOTBALL ODDS

SMS PARIAZ FOOTBALL

SMS PARIAZ FOOTBALL - Fixtures with indicative odds

			Full Time 90min			Half Time 45min			First Team To Score			Both Team To Score		Over 2.5 / Under 2.5		Double Chance		
Code	Kick Off	Match	Home	Draw	Away	Home	Draw	Away	Home	Away	No Goal	Yes	No	Over 2.5	Under 2.5	H/D	H/A	A/D
Friday, 12 September																		
Algeria: Ligue 1																		
385107	19:00	Ben Aknoun v Paradou	254	274	276	336	182	363	199	214	583	208	155	116	296	123	123	128
385109	22:00	Oran v Kabylie	237	268	307	318	181	393	190	224	586	213	153	115	303	117	124	133
Argentina: Liga Profesional Argentina																		
385003	03:00	Belgrano v San Martin S.J.	200	243	438	286	171	532	170	271	542	235	143	120	273			
385004	21:30	Dep. Riestra v Central Cordoba	251	242	324	341	169	422	193	230	531	229	146	116	296	115	132	129
Austria: 2. Liga																		
385005	20:00	A. Lustenau v Sturm Graz II	147	382	498	198	236	521	142	259	1881	158	205	190	149			
385006	20:00	Amstetten v SK Rapid II	147	372	517	197	237	523	143	260	1692	158	205	187	151			
385008	20:00	St. Polten v Stripfing	152	362	503	203	230	517	146	256	1467	165	194	178	157			
385009	22:30	Floridsdorfer AC v A. Klagenfurt	223	293	302	281	204	364	178	208	992	168	189	144	198	118	119	138
Azerbaijan: Premyer Liqa																		
385110	17:45	Kapaz v Araz	473	330	165	532	205	225	278	151	821	188	169	137	213			
385111	20:00	Qarabag v Zira	157	327	564	220	200	603	147	305	738	202	159	133	224			
Bahrain: Premier League																		
385112	18:00	Al-Muharraq v Al-Ahli Manama	147	347	587	200	224	573	142	284	1184	176	180	156	179			
Belgium: Challenger Pro League																		
385012	22:00	Anderlecht U23 v Beerschot VA	394	328	178	446	216	230	233	157	1266	157	206	175	160			
385013	22:00	Sporting Lokeren v K. Lierse S.K.	214	307	305	275	204	374	173	212	1062	164	195	149	190	117	117	142
Belgium: First Division A																		
385011	22:45	St. Liege v KV Mechelen	253	273	278	310	199	339	186	195	1075	160	201	159	176	122	123	128
Bosnia and Herzegovina: Premijer Liga																		
385014	23:00	Radnik Bijeljina v Sloga Doboj	158	329	513	218	204	578				184	173	128	239			
Brazil: Copa do Brasil																		
385001	02:30	Cruzeiro v Atletico-MG	205	251	370	289	182	445	176	234	684	191	167	127	243			
385002	04:30	Botafogo RJ v Vasco	165	288	512	233	195	556	151	278	821	196	163	135	218			
Bulgaria: First League																		
385015	18:30	Beroe v Botev Vratsa	216	282	330	287	187	421	176	234	684	192	166	130	233	114	121	141
385016	20:45	Botev Plovdiv v Montana	142	329	648	205	208	655	141	303	979	197	162	147	193			
Chile: Primera B																		
385113	23:00	S. Morning v U. De Concepcion	311	287	222	390	194	286				177	180	126	247	139	120	116
China: CSL																		
385017	14:00	Shanghai Port v Yunnan Yukun	121	475	912	161	277	724	127	310	3247	150	219	295	117			
385018	15:35	Chengdu Rongcheng v Changchun Yatai	105	592	1714	144	290	1235	117	422	2048	225	147	233	130			
385019	15:35	Henan Songshan Longmen v Beijing Guoan	282	299	232	317	226	275	191	177	1868	132	275	221	134	135	118	121
385020	16:00	Shanghai Shenhua v Shandong Taishan	142	380	676	182	248	596	138	271	2073	149	221	238	129			
Croatia: HNL																		
385021	22:00	Slaven Belupo v Istra 1961	227	296	292	294	195	371	181	207	939	173	184	141	204	119	119	137
Czech Republic: FNL																		
385022	20:00	Ceske Budejovice v Taborsko	286	314	221	350	207	284	205	178	1074	159	202	150	188	139	116	121
385023	20:00	Jihlava v Slavia Prague B	207	330	299	268	212	363	168	214	1265	158	204	154	182	118	114	146
385024	20:00	Pribram v Vlasim	228	335	261	289	215	322	178	195	1464	149	220	164	170	126	113	136
385025	20:00	Prostejov v Kromeriz	178	334	386	234	213	444	158	232	1270	159	202	162	172			
Denmark: 1. Division																		
385027	21:00	B.93 v Aarhus Fremad	263	304	243	314	219	289	191	179	1667	140	245	181	155	131	117	126
Denmark: 2. Division																		
385114	21:00	Roskilde v AB Copenhagen	250	318	246	305	221	294	186	186	1465	149	220	169	165	130	115	129

SMS PARIAZ FOOTBALL

SMS PARIAZ FOOTBALL - Fixtures with indicative odds

			Full Time 90min			Half Time 45min			First Team To Score			Both Team To Score		Over 2.5 / Under 2.5		Double Chance		
Code	Kick Off	Match	Home	Draw	Away	Home	Draw	Away	Home	Away	No Goal	Yes	No	Over 2.5	Under 2.5	H/D	H/A	A/D
Denmark: Superliga																		
385026	21:00	Sonderjyske v Randers FC	256	285	264	311	204	324	187	191	1178	154	211	171	163	125	121	127
Egypt: Premier League																		
385028	18:00	Petrojet v National Bank Egypt	373	267	209	458	183	280	243	175	632	203	158	126	247			
385030	21:00	ZED v El Ismaily	180	269	517	255	175	630	162	311	487	254	137	115	303			
England: Championship																		
385031	23:00	Ipswich v Sheffield Utd	183	298	419	241	203	468	157	243	1069	171	185	159	176			
Finland: Ykkönen																		
385115	20:00	Jazz Pori v Atlantis	182	351	350	229	238	379	158	215	2250	133	270	220	135	111	111	163
France: Ligue 1																		
385034	22:45	Marseille v Lorient	127	391	740	174	246	715	129	315	2039	164	195	229	132			
France: Ligue 2																		
385035	22:00	Amiens v Bastia	321	291	215	401	191	286	219	175	877	179	177	143	200	142	120	115
385036	22:00	Boulogne v Laval	291	272	244	372	185	321	206	191	738	190	168	135	218	131	123	120
385037	22:00	Le Mans v Rodez	210	299	323	275	200	388	170	216	1084	166	191	158	177	115	118	144
385038	22:00	Pau FC v Red Star	242	272	294	310	193	358	186	204	876	170	187	146	195	119	124	131
385039	22:00	Troyes v Nancy	203	270	388	273	185	463	170	245	688	190	168	133	224			
France: National 1																		
385040	21:30	Chateauroux v Stade Briochin	218	268	346	293	185	419	186	231	584	194	165	121	268	112	124	141
385041	21:30	Dijon v Villefranche	152	325	555	215	202	620	146	312	731	202	159	132	227			
385042	21:30	Le Puy-en-Velay v Rouen	230	285	299	304	190	374	187	216	688	182	175	126	247	118	121	136
385043	21:30	Orleans v Bourg en Bresse	184	305	401	245	199	476	159	258	788	190	168	133	224			
385044	21:30	Quevilly Rouen v Aubagne	248	273	285	318	188	362	194	213	631	192	166	124	255	121	123	130
385045	21:30	Sochaux v Caen	188	305	384	250	201	446	163	244	832	173	184	140	206			
385046	21:30	Valenciennes v Paris 13 Atl.	192	294	385	260	192	466	167	252	678	190	167	125	250			
385047	21:30	Versailles v Concarneau	215	287	326	279	196	397	175	231	729	179	178	129	236	114	120	142
Germany: 2. Bundesliga																		
385049	20:30	Arminia Bielefeld v Magdeburg	215	306	304	262	220	350	169	201	1864	138	252	211	138	117	117	142
385050	20:30	Paderborn v Bochum	192	309	362	243	216	406	162	219	1460	150	220	188	150	110	117	155
Germany: 3. Liga																		
385051	21:00	Regensburg v RW Essen	309	312	210	368	209	269	208	171	1289	154	211	162	172	144	116	117
Germany: Bundesliga																		
385048	22:30	Bayer Leverkusen v Eintracht Frankfurt	231	293	289	279	219	327	174	193	2032	136	259	221	134	120	119	135
Germany: Regionalliga																		
385118	20:00	Hallescher v Chemie Leipzig	104	661	1948	143	287	1379	115	441	2058	221	149	224	133			
385119	21:00	Altglienicke v Zwickau	182	334	368	240	213	427	162	231	1070	170	186	160	174	110	113	163
385120	21:00	Hertha Berlin II v BFC Dynamo	200	354	296	250	231	347	167	203	1844	140	244	209	139	119	111	150
385121	21:00	Magdeburg II v Greifswald	203	338	301	254	224	357	170	206	1474	150	219	190	149	118	113	148
385124	21:00	Grossaspach v Offenbach	163	373	389	219	236	416	152	231	1849	144	233	217	136			
385125	21:00	Ansbach v Augsburg II	192	356	314	243	226	375	164	216	1473	151	218	191	148	116	111	155
385126	21:00	Burghausen v Aschaffenburg	142	388	548	197	231	555	141	282	1275	171	186	186	151			
385127	21:00	Hankofen-Hailing v Bayern II	629	432	132	589	247	183	280	136	2043	157	206	207	140			
385128	21:00	Memmingen v Buchbach	245	360	230	298	231	284	191	179	1667	148	223	178	157	136	110	131
385129	21:00	Unterhaching v Aubstadt	162	362	407	219	233	426	152	231	1849	142	240	220	135			
385116	21:30	Lohne v VfB Oldenburg	668	483	127	651	257	173	293	133	2056	162	198	233	130			
385117	21:30	SC Weiche-08 v Drochtersen/Assel	362	354	178	393	232	230	219	158	1857	141	242	217	136	167	111	110
385123	21:30	Lotte v Paderborn II	162	362	414	219	229	441	154	235	1474	154	210	192	148			
385052	12:30	Persib Bandung v Persebaya	149	338	584	209	208	620	146	292	877	189	168	141	204			

SMS PARIAZ FOOTBALL

SMS PARIAZ FOOTBALL - Fixtures with indicative odds

			Full Time 90min			Half Time 45min			First Team To Score			Both Team To Score		Over 2.5 / Under 2.5		Double Chance		
Code	Kick Off	Match	Home	Draw	Away	Home	Draw	Away	Home	Away	No Goal	Yes	No	Over 2.5	Under 2.5	H/D	H/A	A/D
Indonesia: Liga 1																		
385053	12:30	Persik Kediri v Malut United	223	313	284	280	212	343	178	205	1074	154	212	160	174	121	116	138
385054	16:00	Madura United v FC Bhayangkara	255	295	257	319	202	319	190	199	877	162	197	145	196	127	119	128
Iran: Persian Gulf Pro League																		
385130	18:30	Tractor v Aluminium Arak	142	321	700	205	195	835				230	145	124	255			
385131	19:30	Kheybar Khorramabad v Fajr Sepasi	212	262	374	284	177	492				224	148	110	344			
385132	20:30	Esteghlal Khuzestan v Esteghlal F.C.	267	268	268	364	179	347	203	217	531	205	157	118	284	124	124	125
Ireland: FAI Cup																		
385134	22:30	Drogheda v Shamrock Rovers	515	316	157	578	203	220	290	148	823	203	159	136	216			
385135	22:45	Finn Harps v Cork City	418	293	185	487	200	241	252	162	777	196	163	129	236			
385136	22:45	Kerry v Sligo Rovers	505	316	162	544	212	215	279	148	921	188	169	142	202			
Ireland: First Division																		
385056	22:45	Cobh Ramblers v Treaty United	131	411	707	180	239	677	133	295	1868	174	183	185	152			
385057	22:45	Dundalk v Bray	147	378	529	198	229	556	142	271	1479	168	189	171	163			
385058	22:45	UC Dublin v Longford	157	339	481	213	219	513	150	257	1177	172	184	155	181			
Ireland: Premier Division																		
385055	22:45	Bohemians v Derry City	217	274	339	284	189	414	174	223	826	182	174	139	209	113	123	141
Italy: Serie B																		
385059	22:30	Avellino v Monza	326	266	228	393	188	298	215	179	834	181	175	140	206	136	125	114
Italy: Serie C																		
385137	22:30	Arzignano v Giana Erminio	244	288	275	319	190	355	188	212	724	190	167	124	255	123	120	131
385138	22:30	Ospitaletto v Pergolettese	274	280	251	349	190	323	201	196	737	182	174	127	243	129	122	123
385139	22:30	Foggia v Latina	215	285	328	285	193	398	177	226	739	183	174	127	243	114	121	142
385140	22:30	Monopoli v Audace Cerignola	246	304	260	321	194	341	196	201	737	190	168	126	247	126	117	130
385141	22:30	Potenza v Crotone	293	294	228	348	206	288	206	180	984	159	202	150	188	136	119	119
JAPAN: J1 League																		
385060	14:00	Machida v Yokohama FC	152	319	550	219	197	640	145	290	921	201	160	150	188			
385061	14:00	Sanfrecce Hiroshima v Kyoto	178	301	425	241	203	466	159	236	1085	171	186	160	174			
385062	14:00	Vissel Kobe v Kashiwa Reysol	219	274	335	284	191	405	175	219	877	176	180	145	196	113	123	140
Lithuania: A Lyga																		
385063	20:00	Suduva v FK Panevezys	188	322	360	252	200	445	163	244	832	191	167	131	230	110	115	158
385064	21:00	Dziugas Telsiai v Dainava Alytus	170	325	445	225	205	529	154	257	981	187	170	138	211			
Netherlands: Eerste Divisie																		
385065	22:00	Almere City v Jong PSV	137	388	560	188	244	557	139	266	2036	146	228	232	131			
385066	22:00	De Graafschap v Willem II	198	318	332	248	219	383	165	210	1627	147	225	188	150	113	115	151
385067	22:00	Den Bosch v Dordrecht	253	297	257	307	212	309	186	186	1465	146	227	180	156	127	119	128
385068	22:00	Eindhoven FC v Den Haag	392	317	182	436	212	238	232	158	1270	157	206	172	162			
385069	22:00	FC Emmen v Oss	152	345	487	212	221	507	146	256	1467	163	196	178	157			
385070	22:00	Jong AZ v Vitesse	152	384	543	196	242	506	147	245	1865	144	232	223	134			
385071	22:00	Jong Utrecht v Waalwijk	360	325	187	410	219	238	219	162	1460	149	221	186	151	159	114	110
385072	22:00	Maastricht v Cambuur	452	329	162	477	218	221	245	150	1474	158	203	180	156			
385073	22:00	Roda v Jong Ajax	162	327	456	219	220	476	150	245	1474	156	207	183	154			
Northern Ireland: Premiership																		
385074	22:45	Glentoran v Linfield	280	290	239	351	197	305	203	185	920	175	181	144	198	133	120	122
Norway: Eliteserien																		
385075	21:00	Bodo/Glimt v Kristiansund	108	620	1435	140	323	1039	120	360	3269	160	201	361	109			
Peru: Primera División																		
385076	22:00	Cajamarca v Ayacucho	212	278	346	278	191	422	173	229	772	188	169	127	243	112	122	143

SMS PARIAZ FOOTBALL

SMS PARIAZ FOOTBALL - Fixtures with indicative odds

			Full Time 90min			Half Time 45min			First Team To Score			Both Team To Score		Over 2.5 / Under 2.5		Double Chance		
Code	Kick Off	Match	Home	Draw	Away	Home	Draw	Away	Home	Away	No Goal	Yes	No	Over 2.5	Under 2.5	H/D	H/A	A/D
Poland: Ekstraklasa																		
385077	20:00	Lechia Gdansk v GKS Katowice	220	311	290	270	219	340	175	195	1661	141	243	199	144	120	116	140
385078	22:30	Lech Poznan v Zaglebie	147	344	543	203	223	554	145	267	1262	168	189	174	160			
Poland: I Liga																		
385079	20:00	Tychy v Polonia Bytom	220	305	296	277	210	353	176	201	1277	152	214	165	169	119	117	140
385080	22:30	Chrobry Glogow v Pogon Siedlce	214	287	328	274	199	393	174	218	921	170	187	140	206	114	120	142
Poland: II Liga																		
385081	18:00	Kleczew v Podhale Nowy Targ	262	319	235	328	211	293				154	212	151	186	134	115	126
385082	19:00	LKS Lodz II v Ol. Grudziadz	304	317	210	372	210	266				156	207	149	190	144	115	117
385083	20:00	Skierniewice v Hutnik Krakow	174	349	386	228	224	424				148	224	173	161			
Portugal: Primeira Liga																		
385084	23:15	Alverca v Tondela	246	265	297	317	187	369	184	212	774	181	175	137	213	119	125	130
385085	23:15	Benfica v Santa Clara	121	418	1070	169	233	996	124	388	1263	230	145	170	164			
Romania: Liga I																		
385086	22:00	U. Cluj v FC Rapid Bucuresti	269	269	265	339	191	329	200	195	780	176	181	141	204	125	124	124
Russia: First League																		
385088	20:00	Torpedo Moscow v Ulyanovsk	162	299	488	230	198	553				197	162	145	196			
Russia: Premier League																		
385087	20:00	Rubin Kazan v Dynamo Makhachkala	209	260	388	284	184	445				194	165	134	221			
Saudi Arabia: Saudi League																		
385089	19:25	Al Ettifaq v Al Ahli SC	524	394	148	534	239	194	260	143	1692	159	202	195	146			
385091	22:00	Al Ittihad v Al Fateh	132	442	588	178	262	563	136	268	2829	143	236	255	124			
Scotland: Championship																		
385092	22:45	Partick Thistle v Airdrieonians	156	344	508	211	217	534	146	268	1172	171	186	166	168			
Slovakia: 2. liga																		
385093	19:00	Pohronie v Petrzalka	211	314	305	266	211	370	175	214	973	163	196	144	198	117	116	144
Spain: La Liga																		
385094	23:00	Sevilla v Elche	205	260	403	270	187	462	166	240	816	185	172	143	200			
Spain: Primera División RFEF																		
385097	21:15	Hercules v Algeciras	179	302	433	242	199	489	158	256	832	188	169	142	202			
Spain: Segunda División																		
385095	22:30	Las Palmas v Real Sociedad B	143	342	678	201	209	693	141	303	979	197	163	149	190			
Sweden: Division 2																		
385145	21:00	IK Franke v Jarfalla	374	323	184													
385146	21:00	Kristianstad v IFK Karlshamn	126	473	870	169	254	737				174	183	139	209			
385148	21:00	Rappe GOIF v Nosaby	149	395	511	198	239	507				147	226	140	206			
385151	21:00	Landvetter v Tvaaker	382	365	171													
385152	21:30	Boljan v Lindome	441	378	159													
Sweden: Ettan																		
385143	21:00	Skovde AIK v Trollhattan	276	329	220	328	229	263				132	272	178	157	140	114	123
385142	21:30	Sollentuna v Arlanda	235	332	254	282	229	304				139	248	164	170	128	113	134
Switzerland: Challenge League																		
385098	21:30	Stade Nyonnais v Lausanne Ouchy	454	358	157	463	237	207	242	148	1843	144	233	202	142			
385099	22:15	Etoile-Carouge v Yverdon	356	319	190	398	219	242	224	162	1266	155	208	170	164	157	115	111
385100	22:15	Xamax v Wil	194	322	340	242	225	381	164	216	1473	144	234	184	153	113	115	154
Thailand: Thai League 1																		
385101	16:00	Buriram v Prachuap	113	622	1342	146	294	1047	119	392	2058	193	165	239	128			
385102	16:00	Uthai Thani v Pathum United	297	318	213	354	211	275	212	173	1062	155	209	158	177	143	115	119

SMS PARIAZ FOOTBALL

SMS PARIAZ FOOTBALL - Fixtures with indicative odds

			Full Time 90min			Half Time 45min			First Team To Score			Both Team To Score		Over 2.5 / Under 2.5		Double Chance		
Code	Kick Off	Match	Home	Draw	Away	Home	Draw	Away	Home	Away	No Goal	Yes	No	Over 2.5	Under 2.5	H/D	H/A	A/D
Turkey: 1. Lig																		
385103	18:00	Erokspor v Hatayspor	178	336	383	236	212	442	157	233	1266	162	198	161	173			
Ukraine: Premier League																		
385105	16:30	Oleksandriya v LNZ Cherkasy	336	268	222	416	183	299	235	179	636	210	154	122	263	139	124	113
385106	19:00	Veres-Rivne v Kudrivka	197	300	358	258	203	414	167	232	873	176	180	147	193	111	118	152
World: Finland: Ykkosliiga																		
385032	19:30	Ekenas v SalPa	122	484	833	164	261	779	129	315	2039	170	186	206	140			
385033	19:30	PK-35 v KaPa	162	363	395	218	234	425	154	225	2061	137	253	210	139			
Saturday, 13 September																		
Algeria: Ligue 1																		
386006	20:00	ASO Chlef v El Bayadh	176	279	516	245	180	639				237	143	107	377			
Argentina: Liga Profesional Argentina																		
386001	02:00	Huracan v Velez Sarsfield	255	228	344	356	160	467	203	242	420	265	134	108	365	112	136	128
386002	02:00	Racing Club v San Lorenzo	185	259	474	265	177	561	162	281	585	221	149	123	259			
386003	04:15	Lanus v Ind. Rivadavia	201	251	446	277	173	547	168	279	534	230	145	120	273			
386004	04:15	Newells Old Boys v Atl. Tucuman	245	246	303	341	175	391	196	216	590	205	157	123	259	118	130	126
386009	21:30	Godoy Cruz v Barracas Central	210	246	421	290	172	514	170	271	542	231	145	117	290			
386010	23:45	Independiente v Banfield	162	277	530	239	183	636	153	302	634	226	147	127	243			
Argentina: Prim B Metro																		
386014	20:30	Laferrere v Villa Dalmine	187	280	438	259	181	551				220	149	110	344			
386015	22:30	Deportivo Armenio v Brown Adrogue	217	262	359											110	126	141
386017	22:30	Sacachispas v Excursionistas	244	277	286	312	188	373				186	171	114	310	121	122	131
Argentina: Primera Nacional																		
386011	22:30	CA Estudiantes v Defensores Unidos	152	313	698	216	186	821	144	361	578	269	133	117	290			
386012	22:30	Def. de Belgrano v Chaco For Ever	222	267	338	320	169	463	185	242	533	247	139	108	365	113	125	139
386013	23:30	Deportivo Moron v Temperley	204	253	426	287	169	551	174	278	483	248	139	107	377			
Austria: 2. Liga																		
386021	16:30	Admira v Bregenz	132	398	778	176	247	680	133	303	1665	171	186	189	150			
Austria: Bundesliga																		
386018	19:00	Altach v LASK	251	272	282	312	194	349	188	201	886	169	188	147	193	121	124	129
386020	19:00	Wolfsberger AC v Salzburg	358	318	190	411	213	245	219	162	1460	153	213	181	155	157	115	111
Belarus: Premier League																		
386023	15:00	Smorgon v Naftan	254	270	280	312	196	345				160	201	145	196	122	124	128
386024	17:00	Slutsk v BATE	328	277	220	400	194	280				172	184	138	211	140	122	114
386025	19:45	ML Vitebsk v Zhodino	217	273	340	281	190	419				180	176	126	247	112	123	141
Belgium: Challenger Pro League																		
386029	18:00	Patro Eisden v Lommel SK	199	305	345	260	201	419	166	229	963	171	186	151	186	112	117	151
386030	22:00	Club Brugge KV U23 v RFC Liege	249	309	253	305	212	311	186	190	1269	153	213	159	176	128	117	129
386031	22:00	Francs Borains v Eupen	233	296	283	295	202	349	180	202	1085	163	196	147	193	121	119	135
386032	22:00	Genk U23 v Kortrijk	614	403	141	602	236	188	283	137	1670	163	196	185	152			
Belgium: First Division A																		
386026	18:00	Waregem v Leuven	244	274	289	304	198	348	186	199	974	166	192	153	184	120	123	131
386027	20:15	Dender v Royale Union SG	666	345	147	652	217	197	299	138	1158	188	169	165	169			
386028	22:45	RAAL La Louviere v Club Brugge KV	621	358	147	609	228	193	280	140	1458	172	185	186	151			
Bosnia and Herzegovina: Premijer Liga																		
386033	20:30	Prijedor v Velez Mostar	435	307	177	517	198	236				186	171	121	268			
386034	23:00	Fortaleza v Vitoria	188	273	449	249	192	504	162	252	777	191	167	138	211			

SMS PARIAZ FOOTBALL

SMS PARIAZ FOOTBALL - Fixtures with indicative odds

			Full Time 90min			Half Time 45min			First Team To Score			Both Team To Score		Over 2.5 / Under 2.5		Double Chance		
Code	Kick Off	Match	Home	Draw	Away	Home	Draw	Away	Home	Away	No Goal	Yes	No	Over 2.5	Under 2.5	H/D	H/A	A/D
Brazil: Serie A																		
386035	23:00	Gremio v Mirassol	229	257	339	296	190	389	179	220	783	177	179	143	200	113	127	136
Brazil: Serie B																		
386036	04:30	Coritiba v Goias	217	240	411	297	170	504	178	255	535	224	148	118	284			
386037	23:00	Paysandu PA v America MG	211	270	362	275	189	437	170	234	788	183	174	136	216	110	124	144
Bulgaria: First League																		
386038	18:45	Spartak Varna v Arda	510	304	168	561	200	226	269	149	980	192	166	137	213			
386039	21:15	CSKA Sofia v Septemvri Sofia	112	491	1500	156	249	1286	119	463	1172	261	135	172	162			
Chile: Primera B																		
386043	19:30	Magallanes v Deportes Temuco	207	290	342											112	120	146
386044	22:00	Curico Unido v San Luis	220	277	328											114	122	140
Chile: Primera División																		
386040	03:30	Union La Calera v Everton	275	272	240	360	189	319	205	190	781	179	177	132	227	130	124	121
386041	19:30	U. Espanola v A. Italiano	222	289	308	281	203	366	177	206	1083	158	204	154	182	117	120	139
386042	22:00	Palestino v O'Higgins	218	282	325	279	199	384	175	214	973	165	193	145	196	114	121	141
China: CSL																		
386045	15:35	Qingdao West Coast v Zhejiang Professional	291	304	223	330	223	271	194	174	1846	139	248	203	142	138	117	120
Croatia: HNL																		
386046	19:00	Varazdin v Hajduk Split	423	302	181	511	192	247	257	160	790	197	162	128	239			
386047	21:45	Rijeka v Lok. Zagreb	160	339	498	218	208	549	146	281	977	186	171	148	191			
Cyprus: 1. Division																		
386048	20:00	Omonia v Chloraka	122	457	988	165	249	878	126	351	1465	199	161	179	156			
386049	21:00	Anorthosis v AEK Larnaca	456	306	174	496	206	230	257	154	981	177	180	147	193			
386050	21:00	Pafos v Apollon	137	352	650	193	219	682	137	319	984	199	161	147	193			
Czech Republic: 3. liga																		
386060	12:30	Ceske Budejovice B v Petrin Plzen	169	371	386	222	234	410				134	265	201	143			
386069	18:00	Hodonin v SK Hranice	118	475	683	169	271	623				144	234	225	133			
386062	19:00	Domazlice v Loko Praha	127	465	735													
Czech Republic: Czech Liga																		
386051	17:00	Ostrava v Liberec	205	304	329	262	205	396	169	215	1174	162	197	159	176	114	117	147
386052	17:00	Plzen v Sigma Olomouc	137	377	664	189	228	653	136	293	1466	171	185	189	150			
386053	17:00	Teplice v Mlada Boleslav	208	314	311	270	206	377	168	214	1265	159	202	168	166	116	116	145
386054	17:00	Zlin v Dukla Prague	200	281	378	265	190	460	167	241	774	188	169	136	216			
386055	20:00	Slavia Prague v Karvina	105	591	1722	143	294	1230	119	390	2245	198	162	260	123			
Czech Republic: FNL																		
386056	12:15	Chrudim v Usti nad Labem	264	322	232	322	214	292	197	180	1281	149	220	164	170	135	115	125
386057	21:00	Artis Brno v Sparta Prague B	152	368	524	198	228	565	145	254	1651	163	197	169	165			
Denmark: 1. Division																		
386073	15:00	Koge v Horsens	519	335	152	543	216	211	268	146	1172	170	187	163	171			
386074	16:00	Kolding IF v Hvidovre IF	162	321	485	221	209	523	151	258	1086	175	181	154	182			
Denmark: 2. Division																		
386075	15:00	Ishoj v Hellerup	291	325	213	354	214	270	215	169	1174	160	200	153	184	143	114	120
386076	15:30	VSK Aarhus v Skive	227	316	275	291	205	344	180	206	984	168	190	145	196	123	116	137
Denmark: Superliga																		
386072	17:00	Brondby v FC Copenhagen	359	277	208	402	203	264	218	167	1164	156	208	169	165	145	122	110
Ecuador: Liga Pro																		
386077	04:00	Libertad v LDU Quito	384	307	187	444	209	239	230	161	1160	163	196	156	179			
386078	23:00	Ind. del Valle v Vinotinto	130	402	976	174	232	874	129	351	1171	214	152	161	173			

SMS PARIAZ FOOTBALL

SMS PARIAZ FOOTBALL - Fixtures with indicative odds

			Full Time 90min			Half Time 45min			First Team To Score			Both Team To Score		Over 2.5 / Under 2.5		Double Chance		
Code	Kick Off	Match	Home	Draw	Away	Home	Draw	Away	Home	Away	No Goal	Yes	No	Over 2.5	Under 2.5	H/D	H/A	A/D
Egypt: Premier League																		
386079	18:00	Ghazl El Mahallah v Arab Contractors	246	243	331	326	173	423	196	233	491	225	147	115	303	114	131	130
386080	18:00	Haras El Hodood v El Gouna	293	249	265	403	170	352				224	148	115	303	125	129	119
386081	21:00	Ceramica Cleopatra v Smouha	232	256	335	312	177	426	187	236	541	222	149	120	273	113	127	135
386082	21:00	Zamalek v Al Masry	234	250	340	307	178	430				197	162	119	279	112	129	134
England: Championship																		
386091	15:30	Charlton v Millwall	225	262	309	311	186	382	186	214	731	182	174	138	211	117	126	132
386092	15:30	Oxford Utd v Leicester	408	289	189	473	197	249	247	160	890	177	179	152	185			
386093	15:30	Preston v Middlesbrough	275	272	235	365	188	317	204	186	876	177	179	142	202	131	124	120
386094	18:00	Coventry v Norwich	162	318	430	224	214	483	153	244	1270	159	202	176	159			
386095	18:00	Sheffield Wed v Bristol City	325	291	204	411	200	264	219	168	1074	162	197	161	173	148	120	111
386096	18:00	Stoke v Birmingham	295	268	230	383	187	307	212	184	774	181	175	140	206	134	124	116
386097	18:00	Swansea v Hull	175	289	420	241	197	504	157	252	922	179	177	149	190			
386098	18:00	Watford v Blackburn	230	278	285	303	190	377	178	214	877	180	176	142	202	117	122	136
386099	18:00	West Brom v Derby	176	288	487	241	189	563	153	282	735	206	157	136	216			
386100	18:00	Wrexham v QPR	182	289	385	250	200	450	162	232	1067	170	187	158	177			
England: League One																		
386101	15:30	Bradford City v Huddersfield	251	280	274	319	194	342	187	200	930	169	188	150	188	123	122	129
386102	15:30	Northampton v Blackpool	260	279	265	335	190	336	194	194	877	181	175	141	204	125	122	126
386103	18:00	AFC Wimbledon v Rotherham	215	284	330	285	191	407	175	219	877	182	174	142	202	114	121	142
386104	18:00	Barnsley v Reading	182	307	407	236	212	443	158	232	1270	157	206	178	157			
386105	18:00	Burton v Lincoln	280	279	247	360	188	322	205	187	833	182	174	139	209	130	122	122
386106	18:00	Exeter v Port Vale	281	282	244	356	191	315	201	188	886	177	180	142	202	131	121	122
386107	18:00	Leyton Orient v Bolton	329	292	211	379	203	274	215	169	1174	159	202	164	170	144	120	114
386108	18:00	Luton v Plymouth	142	342	573	204	216	599	142	284	1184	181	176	169	165			
386109	18:00	Mansfield v Stevenage	246	273	287	317	188	364	187	205	833	182	174	138	211	120	123	130
386110	18:00	Peterborough v Wycombe	326	294	211	382	204	271	216	170	1084	161	199	161	173	144	119	114
386111	18:00	Stockport County v Cardiff	265	287	253	331	198	318	195	190	976	170	187	150	188	128	120	125
386112	18:00	Wigan v Doncaster	244	276	287	320	184	376	188	207	789	191	167	132	227	120	123	131
England: League Two																		
386113	15:30	Accrington v Colchester	280	272	253	356	188	323	205	190	781	185	172	134	221	128	124	122
386114	15:30	Crawley v Cheltenham	182	303	415	236	209	455	158	235	1176	161	200	164	170			
386115	18:00	Bristol Rovers v Barrow	185	299	407	245	199	477	162	243	876	181	175	146	195			
386116	18:00	Chesterfield v MK Dons	215	280	335	273	201	389	175	214	973	165	194	154	182	113	122	142
386117	18:00	Crewe v Barnet	250	293	264	307	206	322	185	194	1165	156	208	166	168	125	119	129
386118	18:00	Fleetwood v Walsall	279	275	251	346	194	315	199	190	877	175	181	144	198	129	123	122
386119	18:00	Gillingham v Notts Co	238	271	302	304	190	377	180	217	790	179	178	139	209	118	124	133
386120	18:00	Grimsby v Cambridge Utd	223	285	311	285	198	377	176	215	929	170	187	150	188	116	121	138
386121	18:00	Oldham v Bromley	246	278	282	307	197	347	187	200	930	171	186	146	195	121	122	130
386122	18:00	Shrewsbury v Salford	277	279	249	337	200	308	199	186	974	164	194	152	185	129	122	122
386123	18:00	Swindon v Harrogate	153	325	521	217	211	537	146	268	1172	176	180	163	171			
386124	18:00	Tranmere v Newport	157	309	495	222	208	525	151	258	1086	177	179	155	181			
England: National League																		
386125	15:30	Yeovil v Woking	202	299	343	270	193	429	168	231	875	181	175	137	213	112	118	149
386126	18:00	Boreham Wood v Altrincham	193	314	352	250	211	405	162	224	1266	158	205	164	170	111	116	154
386127	18:00	Braintree v York City	521	348	152	543	219	208	258	148	1283	166	193	172	162			
386128	18:00	Carlisle v Aldershot	149	396	508	195	237	536	142	259	1881	156	207	202	142			
386129	18:00	Forest Green v Scunthorpe	152	353	490	212	215	544	146	268	1172	176	180	156	179			

SMS PARIAZ FOOTBALL - Fixtures with indicative odds

			Full Time 90min			Half Time 45min			First Team To Score			Both Team To Score		Over 2.5 / Under 2.5		Double Chance		
Code	Kick Off	Match	Home	Draw	Away	Home	Draw	Away	Home	Away	No Goal	Yes	No	Over 2.5	Under 2.5	H/D	H/A	A/D
England: National League																		
386130	18:00	Hartlepool v Brackley Town	194	308	357	256	201	431	164	226	1085	170	187	150	188	111	117	154
386131	18:00	Solihull Moors v Morecambe	151	379	515	201	225	561	142	271	1479	170	187	173	161			
386132	18:00	Southend v Boston Utd	133	417	779	181	231	742	133	319	1277	190	168	168	166			
386133	18:00	Sutton v Tamworth	283	306	227	348	205	289	205	176	1173	157	206	158	177	137	117	121
386134	18:00	Truro v Rochdale	426	332	171	484	211	227	244	153	1270	166	192	160	174			
386135	18:00	Wealdstone v Gateshead	189	344	333	243	222	387	162	213	1843	145	231	187	151	113	112	157
386136	20:30	FC Halifax v Eastleigh	203	286	360	270	192	435	168	234	829	182	174	135	218	110	121	148
England: Non League Premier																		
386137	18:00	Cleethorpes v Leek	185	361	330	242	219	398	163	225	1175	162	198	160	174	114	110	160
386138	18:00	Lancaster v Ilkeston	225	317	277	286	210	338	180	206	984	161	199	153	184	122	115	138
386139	18:00	Carshalton v Cray Wanderers	218	328	280	275	221	329	178	199	1267	150	220	177	158	122	114	141
386142	18:00	Ramsgate v Potters Bar	212	351	275	261	238	315	171	198	1884	134	264	209	139	123	111	143
England: Premier League																		
386083	15:30	Arsenal v Nottingham	132	364	750	183	226	756	133	319	1277	189	168	186	151			
386084	18:00	Bournemouth v Brighton	235	276	270	296	209	329	180	197	1281	148	223	188	150	120	123	131
386085	18:00	Crystal Palace v Sunderland	158	294	505	223	201	569	148	279	921	187	170	157	178			
386086	18:00	Everton v Aston Villa	235	264	275	318	191	354	187	200	930	169	189	156	179	119	125	129
386087	18:00	Fulham v Leeds	190	278	370	260	195	447	163	234	978	173	184	157	178			
386088	18:00	Newcastle v Wolves	137	343	650	192	220	686	136	311	1168	185	172	177	158			
386089	20:30	West Ham v Tottenham	320	280	205	387	207	264	214	168	1265	154	211	179	156	143	122	112
386090	23:00	Brentford v Chelsea	420	302	167	486	210	228	244	153	1270	161	199	185	152			
Finland: Kakkonen																		
386154	19:00	Ilves 2 v Kiffen	140	433	571													
Finland: Veikkausliiga																		
386145	16:00	Mariehamn v Haka	261	294	252	315	209	307	186	186	1465	147	225	175	160	129	119	126
386143	18:00	Gnistan v Inter Turku	446	345	165	461	231	212	235	150	2059	143	237	207	140			
386146	18:00	VPS v KTP	169	348	415	215	231	447	150	234	2065	142	239	202	142			
386144	20:00	SJK v HJK	310	325	204	348	231	250	206	163	2256	131	279	225	133	148	114	117
France: Ligue 1																		
386157	19:00	Nice v Nantes	157	294	485	223	206	534	151	258	1086	174	182	163	171			
386158	23:05	Auxerre v Monaco	450	320	157	480	226	213	242	148	1843	150	220	211	138			
France: Ligue 2																		
386159	16:00	Annecy v Reims	303	278	232	378	189	306	205	187	833	179	177	139	209	135	122	118
386160	16:00	Grenoble v Dunkerque	281	282	244	354	194	310	200	187	930	172	184	148	191	131	121	122
386161	22:00	Clermont v St Etienne	371	300	193	437	199	256	231	162	1070	168	189	158	177			
Germany: 2. Bundesliga																		
386168	15:00	Darmstadt v Braunschweig	157	327	496	213	219	514	149	254	1271	163	196	177	158			
386169	15:00	Karlsruher SC v Nurnberg	195	298	368	251	209	411	162	224	1266	155	210	176	159	110	118	153
386170	15:00	Schalke v Holstein Kiel	227	293	295	285	205	354	175	204	1264	153	212	174	160	119	119	137
386171	22:30	Hannover v Hertha Berlin	182	315	395	236	213	438	156	230	1452	153	213	188	150			
Germany: 3. Liga																		
386172	16:00	Aue v Viktoria Koln	224	305	289	283	207	352	176	205	1173	158	205	158	177	120	117	138
386173	16:00	Duisburg v Wehen	226	325	270	284	215	328	177	196	1476	146	229	173	161	124	114	137
386174	16:00	Hoffenheim II v Verl	217	323	286	262	226	338				139	248	169	165	121	115	141
386175	16:00	Ingolstadt v Schweinfurt	147	382	522	198	232	540	143	260	1692	156	207	190	149			
386176	16:00	Stuttgart II v Saarbrucken	282	309	226	336	212	285	195	178	1464	149	220	167	167	137	117	121
386177	18:30	Alemannia Aachen v Ulm	240	285	283	303	195	360	186	204	876	171	185	138	211	121	121	132

SMS PARIAZ FOOTBALL

SMS PARIAZ FOOTBALL - Fixtures with indicative odds

			Full Time 90min			Half Time 45min			First Team To Score			Both Team To Score		Over 2.5 / Under 2.5		Double Chance		
Code	Kick Off	Match	Home	Draw	Away	Home	Draw	Away	Home	Away	No Goal	Yes	No	Over 2.5	Under 2.5	H/D	H/A	A/D
Germany: Bundesliga																		
386162	17:30	Freiburg v Stuttgart	275	278	225	333	210	290	195	175	1661	141	243	201	143	132	122	120
386163	17:30	Heidenheim v Dortmund	495	333	147	513	231	203	251	145	1839	149	221	218	135			
386164	17:30	Mainz v RB Leipzig	255	279	240	315	210	305	188	184	1451	144	233	182	154	127	122	124
386165	17:30	Union Berlin v Hoffenheim	250	267	255	321	200	324	190	190	1077	159	203	154	182	124	125	125
386166	17:30	Wolfsburg v FC Koln	195	274	350	259	201	419	163	225	1175	158	203	170	164			
386167	20:30	Bayern Munich v Hamburger SV	103	661	2000	131	341	1561	113	433	3277	204	158	322	113			
Germany: Regionalliga																		
386178	15:00	Hannover II v Jeddeloh	183	384	319	236	236	366	162	213	1843	146	229	192	148			
386179	16:00	Norderstedt v Emden	242	365	231	291	235	284	188	180	1871	136	256	213	137	135	110	132
386180	16:00	Phonix Lubeck v Bremer	173	384	355	223	237	399	156	222	1841	146	229	218	135			
386183	16:00	Jena v Eilenburg	128	464	809	172	244	767	128	339	1452	194	165	192	148			
386184	16:00	Lokomotive Leipzig v Luckenwalde	138	410	581	186	245	570	140	267	1851	156	207	215	137			
386185	16:00	Meuselwitz v Hertha Zehlendorf	173	359	379	230	218	441	158	235	1176	170	186	171	163			
386187	16:00	B. Monchengladbach II v Schalke II	191	361	313	242	227	375	164	216	1473	151	216	194	147	116	110	156
386189	16:00	Dusseldorf II v SSVg Velbert	132	453	609	182	248	592	136	280	2043	160	201	225	133			
386190	16:00	FC Gutersloh v Rodinghausen	147	388	510	197	243	495	144	250	2024	146	228	230	131			
386191	16:00	Oberhausen v Dortmund II	221	349	262	276	222	324	177	196	1476	149	220	188	150	126	111	139
386192	16:00	Wuppertal v Wiedenbruck	241	331	248	298	220	303	186	186	1465	149	221	189	150	130	114	132
386194	16:00	FC 08 Homburg v Steinbach Haiger	182	379	326	236	232	375	162	213	1843	146	229	212	138			
386195	16:00	Freiberg v Bahlinger	116	489	1043	160	270	796	126	330	2233	170	187	252	125			
386196	16:00	Fulda-Lehnerz v Walldorf	186	357	330	245	227	366	168	205	1659	144	232	207	140	114	111	160
386199	16:00	Stutt. Kickers v Freiburg II	181	362	343	231	231	393	162	213	1843	143	236	211	138	112	110	164
386201	16:00	Furth II v Schwaben Augsburg	142	402	564	192	244	528	140	267	1851	154	212	216	136			
386202	16:00	Vilzing v Illertissen	208	339	290	262	221	348	173	202	1445	152	216	188	150	120	113	145
386203	16:00	Wurzburger Kickers v Nurnberg II	178	379	339	233	228	396	162	219	1460	157	206	189	150			
386186	18:00	Babelsberg v Chemnitzer	191	345	326	250	213	398	163	225	1175	162	197	154	182	114	112	156
Greece: Super League 1																		
386204	19:00	Olympiacos Piraeus v Panserraikos	105	547	2000	147	270	1426	116	462	1461	249	139	210	139			
386205	21:00	Atromitos v Aris	321	261	235	405	181	309	219	186	682	192	166	129	236	134	126	115
386206	21:00	Panetolikos v Volos	265	260	279	340	182	360	196	206	687	195	164	131	230	122	126	125
Greece: Super League 2																		
386207	18:00	Ilioupoli v Panargiakos	183	310	398	250	196	476	164	258	689	196	163	131	230			
386208	18:00	Kalamata v Marko	119	490	1321	164	236	1152	122	467	885	269	133	156	179			
386209	18:00	Kampaniakos v Kavala	240	296	273	315	191	355	196	206	687	185	172	139	209	123	119	132
386210	18:00	PAE Egaleo v Athens Kallithea	241	310	261	315	197	337	194	204	729	186	171	130	233	126	117	132
Iceland: 1. Deild																		
386211	18:00	Fjolnir v Leiknir	229	357	248	275	242	291	187	179	2058	132	275	211	138	130	111	136
386212	18:00	IR Reykjavik v Fylkir	226	350	255	277	230	307				137	254	185	152	128	111	137
386213	18:00	Njardvik v Grindavik	122	537	876	160	287	682				150	220	273	120			
386214	18:00	Selfoss v Keflavik	321	386	182	378	245	223	216	159	2062	137	254	218	135			
386215	18:00	Throttur v Thor Akureyri	225	352	255	264	250	292	178	186	2246	126	301	233	130	128	111	138
386216	18:00	Volsungur v Kopavogur	330	396	177	383	249	218	214	157	2532	136	257	238	129			
Iceland: 2. Deild																		
386217	18:00	Dalvik/Reynir v Olafsvik	193	316	350											111	116	155
386218	18:00	Grotta v Throttur Vogar	162	336	433													
386219	18:00	Kari v Haukar	250	379	219													
386220	18:00	KFG Gardabaer v KFA	264	356	217											141	111	125

SMS PARIAZ FOOTBALL

SMS PARIAZ FOOTBALL - Fixtures with indicative odds

			Full Time 90min			Half Time 45min			First Team To Score			Both Team To Score		Over 2.5 / Under 2.5		Double Chance		
Code	Kick Off	Match	Home	Draw	Away	Home	Draw	Away	Home	Away	No Goal	Yes	No	Over 2.5	Under 2.5	H/D	H/A	A/D
Iceland: 2. Deild																		
386221	18:00	Vidir v Aegir	283	336	213											143	113	121
386222	19:00	Hottur / Huginn v Kormakur/Hvot	188	322	360											110	115	158
Indonesia: Liga 1																		
386223	12:30	Arema FC v Dewa United	271	308	234	334	207	295				156	208	149	190	134	117	124
Israel: Ligat Ha'al																		
386226	20:45	Sakhnin v Hapoel Haifa	281	287	240	356	194	308	204	186	876	175	181	136	216	132	120	122
386227	21:00	Ironi Tiberias v Maccabi Tel Aviv	918	447	127	859	240	170	344	127	1475	194	165	175	160			
386228	21:00	Kiryat Shmona v Maccabi Bnei Raina	245	291	271	309	199	339	186	199	974	170	187	141	204	124	120	131
Italy: Serie A																		
386229	17:00	Cagliari v Parma	210	256	345	289	186	422	176	225	782	183	173	142	202	110	127	140
386230	20:00	Juventus v Inter	265	242	265	350	181	352	197	197	789	177	179	141	204	122	131	121
386231	22:45	Fiorentina v Napoli	320	256	220	417	183	299	224	178	733	190	168	135	218	136	127	112
Italy: Serie B																		
386232	17:00	Juve Stabia v Reggiana	215	255	380	289	180	452	176	234	684	197	163	130	233			
386233	17:00	Modena v Bari	238	258	319	311	184	389	184	217	724	186	171	135	218	115	127	133
386234	17:00	Padova v Frosinone	244	251	320	316	184	383	187	216	688	186	171	133	224	115	129	131
386235	17:00	Pescara v Venezia	424	296	183	492	195	246	253	158	878	183	173	147	193			
386236	19:15	Catanzaro v Carrarese	240	246	336	313	181	400	186	219	682	189	168	131	230	113	130	132
386237	21:30	Sampdoria v Cesena	256	248	306	337	175	393	196	216	590	203	158	123	259	117	130	127
Italy: Serie C																		
386238	17:00	Dolomiti Bellunesi v Alcione Milano	255	291	260	334	189	343	203	199	679	200	160	121	268	126	120	128
386239	17:00	Lumezzane v Triestina	256	281	267	328	190	344	187	205	833	187	170	124	255	125	122	127
386240	17:00	Pro Vercelli v Virtus Verona	197	296	364	265	191	453	170	245	688	196	163	124	255	110	119	152
386242	17:00	Guidonia v Ravenna	250	312	250	314	207	314	193	193	921	170	187	139	209	129	116	129
386243	17:00	Pianese v Sambenedettese	228	308	280	299	197	359	187	205	833	180	176	130	233	122	117	136
386244	19:30	Campobasso v Pineto	251	283	271	331	187	352	199	199	729	196	163	123	259	124	121	129
386245	19:30	Forli v Gubbio	238	297	275	319	186	368	187	216	688	203	158	120	273	123	119	133
386246	19:30	Pontedera v Rimini	161	338	492	219	205	564	139	301	1069	193	165	139	209			
386247	19:30	Picerno v Casarano	198	282	383	260	199	426	165	237	889	164	195	144	198			
386248	19:30	Siracusa v Benevento	448	343	165	514	212	220	257	154	981	177	179	145	196			
JAPAN: J1 League																		
386249	13:00	Avispa Fukuoka v Cerezo Osaka	299	272	230	360	193	307	203	185	920	170	187	150	188	132	124	118
386250	13:55	Okayama v Nagoya Grampus	307	244	259	383	178	336	216	196	590	202	159	124	255	127	131	117
386251	14:00	Albirex Niigata v Shimizu S-Pulse	287	273	246	344	197	310	199	186	974	164	195	157	178	130	123	120
386252	14:00	Gamba Osaka v Urawa Reds	238	269	304	300	196	361	180	206	984	162	198	154	182	117	124	133
386253	14:00	Kashima Antlers v Shonan Bellmare	152	324	534	211	214	554	145	267	1262	170	187	173	161			
386254	14:00	Yokohama F. Marinos v Kawasaki Frontale	301	303	218	347	214	273	198	174	1643	145	231	191	148	141	118	118
JAPAN: J2 League																		
386255	09:00	Hokkaido Consadole Sapporo v Iwaki	275	290	230	350	199	301	202	180	1085	158	204	153	184	133	120	121
386256	13:00	Fujieda MYFC v Oita Trinita	232	280	301	306	189	376	179	215	834	181	175	132	227	118	122	135
386257	13:00	Vegalta Sendai v Mito	229	286	299	300	191	378	179	215	834	182	175	134	221	118	121	136
386258	13:30	Kofu v Sagan Tosu	281	268	255	361	184	333	204	194	729	189	168	126	247	128	124	122
386259	14:00	Iwata v Imabari	231	294	288	295	200	354	178	205	1074	164	195	146	195	120	119	135
386260	14:00	Omiya Ardija v V-Varen Nagasaki	311	289	221	364	204	281	206	177	1083	157	206	152	185	139	120	116
Korea Republic: K League 1																		
386346	14:00	Gangwon v Seoul	285	279	243	363	189	316	204	186	876	182	175	139	209	131	122	121
386347	14:00	Jeonbuk v Daejeon	185	301	403	241	207	450	159	233	1179	162	198	167	167			

SMS PARIAZ FOOTBALL

SMS PARIAZ FOOTBALL - Fixtures with indicative odds

			Full Time 90min			Half Time 45min			First Team To Score			Both Team To Score		Over 2.5 / Under 2.5		Double Chance		
Code	Kick Off	Match	Home	Draw	Away	Home	Draw	Away	Home	Away	No Goal	Yes	No	Over 2.5	Under 2.5	H/D	H/A	A/D
Korea Republic: K League 1																		
386348	14:00	Pohang v Ulsan HD	275	271	258	333	198	316	195	186	1075	159	203	158	177	127	124	123
Korea Republic: K League 2																		
386349	11:30	Asan v Bucheon FC 1995	223	298	285	285	202	362	177	206	1083	159	202	152	185	119	118	138
386350	14:00	Cheonan City v Incheon	467	337	164	546	204	223	258	151	1086	180	176	144	198			
386351	14:00	Gyeongnam v Gimpo FC	348	294	203	422	195	269	231	168	875	175	181	137	213	148	119	112
386352	14:00	Seoul E-Land v Suwon Bluewings	256	311	245	312	214	300	190	186	1269	148	223	171	163	131	116	127
Latvia: Virsliga																		
386261	17:00	RFS v Jelgava	117	564	1136	153	274	977	122	366	2052	194	165	209	139			
386262	19:00	Riga FC v Auda	125	470	929	167	253	788	135	291	1649	184	173	189	150			
Lithuania: A Lyga																		
386263	18:00	Banga v Zalgiris	424	337	170	488	213	224	253	153	1073	176	180	145	196			
Mexico: Liga MX																		
386264	05:00	Necaxa v Juarez	205	285	326	273	203	381	169	215	1174	158	204	166	168	114	121	141
386265	07:00	Mazatlan FC v UNAM Pumas	325	278	212	414	192	278	222	173	869	177	179	145	196	143	122	112
Mexico: Liga de Expansión MX																		
386266	05:00	Correcaminos v Tampico Madero	311	306	212	376	203	275	219	175	877	168	189	140	206	143	117	116
Netherlands: Eerste Divisie																		
386272	18:30	Venlo v Helmond	213	303	311	262	217	360	170	206	1474	143	235	189	150	116	118	143
Netherlands: Eredivisie																		
386267	18:30	Ajax v Zwolle	122	425	1098	162	259	853	127	332	1859	175	181	230	131			
386268	20:45	G.A. Eagles v FC Volendam	147	356	505	195	243	510	144	250	2024	145	230	228	132			
386269	20:45	Nijmegen v PSV	415	336	162	438	243	208	232	149	2536	130	284	264	122			
386270	23:00	Feyenoord v Heerenveen	132	383	660	179	244	658	134	296	1681	171	185	203	142			
386271	23:00	Twente v NAC Breda	137	351	605	192	225	645	136	293	1466	174	183	185	152			
Northern Ireland: Premiership																		
386273	18:00	Carrick Rangers v Bangor FC	153	355	476	210	222	516	149	255	1268	168	189	177	158			
386274	18:00	Cliftonville v Ballymena	181	320	391	238	209	448	159	236	1085	170	187	161	173			
386275	18:00	Dungannon v Crusaders	221	306	293	276	210	353	176	205	1173	157	206	165	169	119	117	139
386276	18:00	Larne v Glenavon	154	343	558	206	215	589	146	281	977	189	169	154	182			
386277	18:00	Portadown v Coleraine	461	328	167	518	209	222	257	154	981	180	176	156	179			
Norway: 1. Division																		
386280	18:00	Egersund v Stabaek	220	317	285	270	220	337	173	197	1826	141	243	187	151	121	115	140
386281	18:00	Odd v Hodd	187	313	376	238	216	421	162	224	1266	157	205	161	173			
386282	18:00	Ranheim v Asane	187	313	375	237	218	415	161	221	1447	152	214	172	162			
386283	18:00	Raufoss v Aalesund	383	311	186	421	218	235	224	162	1266	153	213	169	165			
386284	18:00	Sogndal v Lillestrom	486	355	158	484	237	203	245	147	1865	144	232	208	140			
386285	18:00	Start v Kongsvinger	218	317	289	264	228	330	171	198	1884	137	253	199	144	120	116	141
Norway: Eliteserien																		
386278	18:00	Molde v Fredrikstad	176	315	426	232	212	458	157	233	1266	159	202	175	160			
386279	20:00	Brann v Valerenga	168	337	437	216	231	443	152	230	2035	141	241	220	135			
Peru: Primera División																		
386005	00:15	Sport Huancayo v Los Chankas	152	326	565	207	220	547	146	268	1172	175	181	155	181			
386286	22:00	Sport Boys v Comerciantes Unidos	155	313	640	210	206	631	142	315	838	202	159	134	221			
Poland: Ekstraklasa																		
386287	16:45	Korona Kielce v Pogon Szczecin	211	297	323	265	210	375	168	214	1265	152	214	177	158	115	119	144
386288	19:30	Wisla Plock v Cracovia	223	271	330	285	195	389	175	219	877	172	185	145	196	114	124	138
386289	22:15	Piast Gliwice v Jagiellonia	257	286	262	316	202	324	192	192	987	158	204	163	171	126	121	127

SMS PARIAZ FOOTBALL

SMS PARIAZ FOOTBALL - Fixtures with indicative odds

			Full Time 90min			Half Time 45min			First Team To Score			Both Team To Score		Over 2.5 / Under 2.5		Double Chance		
Code	Kick Off	Match	Home	Draw	Away	Home	Draw	Away	Home	Away	No Goal	Yes	No	Over 2.5	Under 2.5	H/D	H/A	A/D
Poland: I Liga																		
386290	21:30	Slask Wroclaw v Puszcza	174	322	425	229	211	477	156	241	1158	165	194	159	176			
386291	21:30	S. Rzeszow v Pruszkow	202	310	330	253	216	379	166	212	1446	149	221	171	163	114	117	149
386292	21:30	Wisla v Odra Opole	130	425	865	172	242	788	128	339	1452	189	168	177	158			
Poland: II Liga																		
386293	16:00	Bielsko-Biala v Zaglebie Sosnowiec	243	327	248	300	215	310				149	222	159	176	130	114	131
386294	16:00	GKS Jastrzebie v Chojniczanka	392	333	177	462	212	231				162	197	153	184			
386295	18:30	Sandecja Nowy S. v S. Wola	230	324	265	287	209	341				154	210	152	185	125	115	136
Portugal: Primeira Liga																		
386296	18:30	Estoril v AFS	187	286	423	254	190	498	163	255	732	197	162	137	213			
386297	18:30	Moreirense v Rio Ave	255	258	293	325	184	369	191	206	738	182	174	138	211	119	127	128
386298	21:00	FC Porto v Nacional	110	494	1418	156	258	1086	121	389	1653	215	152	200	143			
386299	23:30	Famalicao v Sporting CP	693	361	137	697	219	192	302	136	1270	187	170	173	161			
Portugal: Segunda Liga																		
386300	14:00	Felgueiras v Benfica B	214	296	317	278	200	383	173	212	1062	169	188	144	198	115	119	142
386301	17:00	Lusitania FC v Penafiel	178	305	434	240	198	499	154	257	981	179	177	141	204			
386302	18:30	Leixoes v SC Farense	258	272	274	325	191	344	193	198	824	173	183	140	206	123	124	127
Romania: Liga I																		
386303	17:00	UTA Arad v FC Arges	254	284	267	326	192	341	191	201	833	180	176	139	209	125	121	128
386304	22:30	Metaloglobus Bucharest v CFR Cluj	626	340	150	647	209	205	301	139	1069	193	166	155	181			
Russia: First League																		
386309	18:00	Arsenal Tula v S. Kostroma	194	256	466	266	179	537				217	151	118	284			
Russia: Premier League																		
386305	15:00	Pari NN v Orenburg	272	270	261	328	199	319				158	204	168	166	126	124	123
386306	17:45	Akhmat Grozny v Lokomotiv Moscow	254	263	288	306	197	350				163	196	158	177	120	126	128
386307	17:45	Dynamo Moscow v Spartak Moscow	295	265	247	342	204	295				152	215	171	163	130	125	119
386308	20:30	Krasnodar v Akron Togliatti	132	365	705	181	234	707				178	179	197	145			
Saudi Arabia: Saudi League																		
386310	19:25	Al Khaleej v Al Fayha	221	290	309	286	199	372	178	214	877	173	183	148	191	117	120	139
386311	19:45	Al Okhdood v Al Taawon	232	312	271	297	204	340	186	199	974	173	184	152	185	124	116	135
386312	22:00	Al Hilal v Al Qadisiya	150	393	502	194	247	500	144	250	2024	148	222	220	135			
Scotland: Championship																		
386318	18:00	Arbroath v Dunfermline	294	288	231	363	197	295	215	179	834	176	180	143	200	135	120	119
386319	18:00	Ayr v Ross County	231	303	280	291	205	345	180	206	984	164	195	158	177	122	118	135
386320	18:00	Queen's Park v Morton	251	295	261	314	202	326	191	196	931	171	186	149	190	126	119	129
386321	18:00	Raith v St Johnstone	301	274	236	366	193	302	212	184	774	176	180	141	204	133	123	118
Scotland: League One																		
386322	18:00	Alloa v Montrose	226	297	293	287	202	359	167	222	1064	171	186	151	186	119	119	137
386323	18:00	East Fife v Queen of South	233	302	278	293	207	337	188	197	985	163	197	160	174	122	118	135
386324	18:00	Kelty Hearts v Stenhousemuir	312	303	213	375	205	273	214	175	973	173	184	150	188	143	118	116
386325	18:00	Peterhead v Hamilton	266	302	242	328	208	299	206	170	1474	158	204	162	172	132	118	125
386326	20:30	Cove Rangers v Inverness	535	324	160	564	211	213	269	149	980	191	167	147	193			
Scotland: League Two																		
386327	18:00	Annan v Clyde	258	300	250	298	220	303	190	186	1269	150	219	176	159	129	118	127
386328	18:00	Edinburgh City v East Kilbride	392	344	174	408	237	220	225	154	2061	141	241	208	140			
386329	18:00	Elgin City v Stirling	186	321	369	240	219	402	168	214	1265	156	207	175	160			
386330	18:00	Forfar Athletic v Dumbarton	201	303	341	260	208	390	168	214	1265	165	194	160	174	112	118	149
386331	18:00	Stranraer v Spartans	412	320	177	439	218	230	233	157	1266	159	203	174	160			

SMS PARIAZ FOOTBALL - Fixtures with indicative odds

			Full Time 90min			Half Time 45min			First Team To Score			Both Team To Score		Over 2.5 / Under 2.5		Double Chance		
Code	Kick Off	Match	Home	Draw	Away	Home	Draw	Away	Home	Away	No Goal	Yes	No	Over 2.5	Under 2.5	H/D	H/A	A/D
Scotland: Premiership																		
386313	18:00	Aberdeen v Livingston	199	298	354	259	202	416	168	219	1074	169	188	156	179	111	118	151
386314	18:00	Dundee FC v Motherwell	374	285	199	434	195	264	231	166	916	176	180	148	191			
386315	18:00	Falkirk v St. Mirren	243	277	287	306	195	355	186	199	974	167	190	151	186	120	122	131
386316	18:00	Rangers v Hearts	167	323	410	227	220	444	153	232	1664	152	215	194	147			
386317	20:45	Hibernian v Dundee Utd	166	321	485	221	212	509	149	254	1271	169	188	166	168			
Serbia: Super Liga																		
386332	20:00	Javor v IMT Novi Beograd	245	304	261	304	207	323	188	197	985	170	186	150	188	126	117	131
386333	20:00	Radnik v Radnicki 1923	309	296	218	366	206	275	195	190	976	163	196	158	177	141	119	117
386334	21:30	OFK Beograd v Novi Pazar	203	308	330	254	216	378	159	233	1179	148	225	181	155	114	117	148
386335	22:00	Vojvodina v Cukaricki	157	343	520	211	220	520	146	268	1172	170	186	168	166			
Slovakia: 2. liga																		
386340	18:00	Lubovna v Lehota p. V.	164	363	425	213	224	487	147	270	1081	166	192	159	176			
386341	18:00	Puchov v Slavia TU Kosice	127	452	557	184	256	534	140	267	1851	151	218	207	140			
386342	18:00	Samorin v I. Bratislava	235	327	257	286	213	330	177	206	1083	154	212	153	184	127	114	134
386343	18:00	Zvolen v Z. Moravce-Vrable	341	324	193	407	209	252	233	163	981	164	194	148	191	155	115	112
Slovakia: Super Liga																		
386336	20:00	Kosice v Komarno	148	383	545	192	243	531	142	259	1881	154	212	195	146			
386337	20:00	Skalica v Trnava	372	318	186	425	213	240	227	160	1287	163	196	161	173			
386338	20:00	Trencin v Ruzomberok	207	314	314	259	219	359	168	205	1659	147	225	178	157	116	116	146
386339	22:30	Zilina v Slovan Bratislava	326	351	189	359	241	234	206	163	2256	132	272	220	135	157	111	114
Slovenia: 1. SNL																		
386344	19:30	Radomlje v O. Ljubljana	534	347	155	565	216	208	279	145	1066	178	178	157	178			
386345	22:15	Maribor v Mura	137	417	665	180	245	636	137	283	1670	166	192	187	151			
Spain: La Liga																		
386353	16:00	Getafe v R. Oviedo	195	246	420	277	175	526	170	258	592	216	151	125	250			
386354	18:15	Real Sociedad v Real Madrid	500	331	152	546	216	211	258	148	1283	170	187	170	164			
386355	20:30	Ath Bilbao v Alaves	147	303	605	213	197	696	142	315	838	213	153	142	202			
386356	23:00	Atl. Madrid v Villarreal	177	279	405	243	206	444	157	233	1266	156	208	177	158			
Spain: Primera División RFEF																		
386362	16:00	Sabadell v FC Cartagena SAD	217	289	319	280	198	386	174	223	826	175	181	143	200	115	120	141
386363	18:15	Marbella v UD Ibiza	369	290	198	456	191	265	249	166	721	196	163	131	230			
386364	18:15	Teruel v Eldense	271	286	249	346	192	322	204	194	729	189	169	133	224	129	121	124
386365	18:15	Villarreal B v CE Europa	230	296	287	300	195	364	187	205	833	180	176	143	200	120	119	136
386366	20:30	Gimnastic v Sanluqueno	163	321	512	223	202	563	148	279	921	189	168	148	191			
386367	23:00	Antequera v Alcorcon	231	286	296	300	193	369	170	221	984	182	175	141	204	119	121	135
386368	23:00	Sevilla FC B v Betis B	223	289	307	290	194	384	177	218	826	181	175	140	206	117	120	138
Spain: Segunda División																		
386357	18:15	Cadiz CF v Eibar	224	261	343	301	178	440	179	233	638	205	157	122	263	112	126	138
386358	18:15	Mirandes v Dep. La Coruna	320	254	241	396	181	317	219	186	682	194	165	126	247	132	128	115
386359	20:30	Huesca v Malaga	222	252	365	302	174	460	178	244	585	212	153	119	279	110	128	139
386360	23:00	Valladolid v Almeria	234	282	295	297	199	356	178	205	1074	159	202	153	184	119	121	134
Sweden: Allsvenskan																		
386369	17:00	Degerfors v Mjallby	426	309	178	480	204	236	243	157	1069	170	187	161	173			
386370	19:30	Halmstad v Norrkoping	262	269	272	320	197	332	190	195	976	163	196	152	185	123	124	126
Sweden: Division 2																		
386402	17:00	Hestrafors v Astrio	319	346	193											154	112	115
386375	14:00	Stocksund v Stockholm Internazionale	895	452	121	747	255	168				169	188	188	150			

SMS PARIAZ FOOTBALL

SMS PARIAZ FOOTBALL - Fixtures with indicative odds

			Full Time 90min			Half Time 45min			First Team To Score			Both Team To Score		Over 2.5 / Under 2.5		Double Chance		
Code	Kick Off	Match	Home	Draw	Away	Home	Draw	Away	Home	Away	No Goal	Yes	No	Over 2.5	Under 2.5	H/D	H/A	A/D
Sweden: Ettan																		
386376	15:00	Haninge v Orebro Syr.	173	363	375	218	245	394				130	281	201	143			
386380	15:00	Husqvarna v Angelholm	252	330	238	300	231	282				138	250	166	168	133	114	129
386381	15:00	Torslanda v Olympic	238	318	259	290	218	315				148	224	151	186	127	115	133
386377	18:00	AFC Eskilstuna v Gefle	213	315	300	262	217	360				148	224	155	181	118	116	143
386378	18:00	Karlstad v Karlbergs	170	350	406	217	235	428				140	245	179	156			
386382	18:00	Ariana v IFK Skovde	125	492	855													
386383	18:00	Ljungskile v Hassleholms IF	182	339	362	233	228	395				142	239	167	167	110	113	163
386384	18:00	Rosengard v Oskarshamn	157	343	464	214	223	488				159	203	157	178			
Sweden: Superettan																		
386371	15:00	Falkenberg v Utsikten	161	338	492	212	221	510	148	258	1283	165	193	172	162			
386372	17:00	Oddevold v Brage	227	291	297	285	203	360	178	205	1074	161	199	157	178	119	120	137
386373	17:00	Orebro v Ostersund	247	302	260	298	213	317	184	188	1451	150	220	180	156	126	118	130
386374	17:00	Sundsvall v Varberg	284	274	248	346	196	310	200	187	930	169	188	147	193	130	123	121
Switzerland: Challenge League																		
386406	20:00	Aarau v Vaduz	201	320	322	252	223	362	165	210	1627	142	238	190	149	115	115	149
386407	20:00	Bellinzona v Rapperswil-Jona	257	306	247	319	206	310	195	190	976	164	195	149	190	130	117	127
Switzerland: Super League																		
386403	20:00	Thun v Basel	354	318	191	382	226	240	213	162	1843	137	255	215	137	156	115	111
386404	20:00	Zurich v Servette	232	296	284	287	213	331	177	196	1476	144	232	190	149	121	119	135
386405	22:30	St. Gallen v Lugano	229	294	291	284	209	343	175	199	1460	148	223	184	153	120	119	136
Thailand: Thai League 1																		
386408	15:00	Chonburi v Bangkok Utd	308	330	203	367	220	254				146	228	157	178	148	114	117
386409	15:30	Sukhothai v Lamphun Warrior	273	306	234	336	208	292	199	186	974	159	202	150	188	134	117	123
386410	16:00	Ratchaburi v Port MTI FC	206	346	289	261	225	341	170	206	1474	145	230	175	160	120	112	147
Turkey: 1. Lig																		
386419	17:00	Boluspor v Manisa FK	180	304	423	236	207	469	159	246	935	172	185	146	195			
386420	17:00	Istanbulspor AS v Umraniyespor	152	343	532	212	207	600	146	281	977	189	168	140	206			
386421	20:00	Corum v Vanspor FK	168	337	437	225	209	504	152	251	1163	175	182	150	188			
386422	20:00	Sivasspor v Sariyer	194	318	344	256	207	405	164	226	1085	165	193	150	188	112	115	154
Turkey: Süper Lig																		
386414	18:00	Eyupspor v Galatasaray	735	362	132	702	240	178	303	133	1665	162	198	213	137			
386415	18:00	Karagumruk v Kasimpasa	289	278	241	346	201	298	198	184	1063	161	200	158	177	132	122	120
386416	18:00	Samsunspor v Antalyaspor	178	291	466	240	196	514	158	256	832	189	168	143	200			
386417	21:00	Besiktas v Basaksehir	162	315	435	222	217	479	153	244	1270	160	201	180	156			
386418	21:00	Konyaspor v Alanyaspor	213	279	341	276	196	402	174	218	921	175	182	150	188	112	122	143
Ukraine: Premier League																		
386423	14:00	Rukh Lviv v Epitsentr	185	282	443	246	193	505	163	234	978	200	160	132	227			
386424	16:30	Obolon v Dyn. Kyiv	1048	374	116	846	235	173	354	128	1281	206	157	171	163			
386425	19:00	Metalist 1925 v Shakhtar Donetsk	913	386	137	779	230	179	315	134	1282	195	164	175	160			
Wales: Premier League																		
386426	15:30	Barry v Bala	172	319	444													
386427	15:30	Briton Ferry v Caernarfon	279	325	220											140	114	122
386428	15:30	Colwyn Bay v Haverfordwest	364	319	188											158	115	110
386429	15:30	Connahs Q. v Cardiff Metropolitan	184	328	368											110	114	161
386430	15:30	Penybont v Flint	165	333	468	220	211	521				170	187	141	204			

SMS PARIAZ FOOTBALL - Fixtures with indicative odds

			Full Time 90min			Half Time 45min			First Team To Score			Both Team To Score		Over 2.5 / Under 2.5		Double Chance		
Code	Kick Off	Match	Home	Draw	Away	Home	Draw	Away	Home	Away	No Goal	Yes	No	Over 2.5	Under 2.5	H/D	H/A	A/D
Sunday, 14 September																		
Argentina: Liga Profesional Argentina																		
387001	02:00	Estudiantes L.P. v River Plate	312	263	238	396	182	312	217	184	724	193	165	131	230	133	126	116
Brazil: Serie A																		
387004	01:30	Palmeiras v Internacional	161	299	605	218	197	646	147	294	833	202	159	143	200			
387005	04:00	Fluminense v Corinthians	210	248	415	286	174	504	174	253	581	216	151	123	259			
Brazil: Serie B																		
387006	01:30	Vila Nova FC v Remo	190	273	438	258	185	518	161	266	678	209	155	128	239			
Chile: Primera División																		
387007	00:30	Cobresal v Huachipato	195	293	375	250	208	415	163	225	1175	159	202	157	178			
387008	03:00	Limache v U. Catolica	289	265	252	362	187	323	207	188	789	178	179	130	233	129	125	120
Ecuador: Liga Pro																		
387009	01:30	U. Catolica v Delfin	135	388	820	181	230	746	129	331	1464	196	163	153	184			
387010	04:00	Orense v Mushuc Runa	189	285	416	250	197	467	162	243	876	180	176	130	233			
Mexico: Liga MX																		
387011	03:00	Pachuca v Cruz Azul	256	277	271	308	204	327	187	191	1178	153	213	168	166	124	122	127
Mexico: Liga de Expansión MX																		
387012	03:00	Alebrijes Oaxaca v Atlante	427	357	165	472	221	219	255	150	1180	160	200	164	170			
387013	04:00	Tlaxcala v Tapatio	226	301	289	280	213	340	178	205	1074	152	216	158	177	120	118	137
Peru: Primera División																		
387014	00:15	Alianza Atl. v Juan Pablo II	155	318	623	209	205	646	145	300	825	208	156	133	224			
387015	04:00	Alianza Lima v Deportivo Garcilaso	137	399	716	182	230	730	134	321	1185	209	155	153	184			

COMMUNIQUÉ

EASYWIN BOOKMAKERS

Types de Paris
FULL COVER BET

Full Cover Bet couver diféran **Pari multiple** d'après ou **nombre de selection (match).**

Pari Multiple

BET NAME	SELECTIONS	DOUBLES	TREBLES	4-FOLDS	5-FOLDS	6-FOLDS	7-FOLDS	8-FOLDS	TOTAL
Trixie	3	3	1						4
Yankee	4	6	4	1					11
Canadian	5	10	10	5	1				26
Heinz	6	15	20	15	6	1			57
Super Heinz	7	21	35	35	21	7	1		120
Goliath	8	28	56	70	56	28	8	1	247

Plis ou ena selection, plis ou nombre de combinaison augmenté.

Communiqué

SMS PARIAZ

Pariaz péna létalaz

ENREZISTRE LOR VITESSE POU ZWE LOR VITESSE

Goodlands	Bahadoor Building, Royal Road
Curepipe	1st Floor, Lakepoint Building
Plaine Magnien	Royal Road
Terre Rouge	Royal Road
Castel	Camp Fouquereaux Branch Road, Opp Dispensary
Flacq	Arcade Sibartie, Rue la Source
Rivière du Rempart	Royal Road, Opp Stadium
Plaine des Papayes	Royal Road
Ste Croix	Pamplemousses Road
Quartier Militaire	Royal Road
Rose Hill	Gare St Patrick
Vacoas	Royal Road, La Croisée Diolle
Triolet	8th Mile, Royal Road
Port Louis	C/R Emmanuel Anquetil & Farquhar St
Rivière Noires	Royal Road, La Mivoie
Port Louis	C/R Lord Kitchener & Jemmapes St
Bambous	Royal Road
Flic en Flac	Coastal Road
Vacoas	Matikola Complex, Jackson Rd
Port Louis	4, Remy Ollier St
Grand Baie	Royal Road
Quatre Bornes	Royal Road
Quatre Bornes	Ave Victoria

Saki ou bizin:

- Ou carte identite
- Enn numero portab primaire ek secondaire (si ena)

www.smspariaz.com | 2603777 | Plis info: Avoy blank sms lor 8685 | Mineurs ek kredits interdit