JEUDI 13 NOVEMBRE 2025 N° 12 - 12ÈME JOURNÉE

Turf & Sport

FREE

The Phoenix Maiden Cup

G1 - WFA - 2400M

ZEUS

THE TOP CONTENDER

SMS PARIAZ
Pariaz péna lératlaz

communiqué

Kot nou ena touzour variete

Nou bann types de paris

Pari Simple

Win
Kan ou ena enn banker

Pu zwe Rs 100 pari win lor Race N°1 Horse N°4, tap:

100r1h4

Place
Kan ou souval en competition ek enn lot!

Pu zwe Rs 100 pari Place lor Race N°2 Horse N°5 tap:

100r2h5p

Eachway
Bar ou la chance 2 kote

Each way = Win ek Place dan mem pari

100r3h4e

50r3h4 50r3h4p

Pari Leve Pile

Pu zwe Rs 100 Leve Pile lor Race N°2 Horse N°4, Race N°5 Horse N°6

- **Leve Pile Win** ..... Gagne tout ou rien (sufi l pa rentre) — 100r2h4r5h6
- **Leve Pile Place** ..... Leve Pile avek moin risk — 100r2h4r5h6p
- **Leve Pile Win Place** ..... Zongle entre Win ek Place pu tap plin! — 100r2h5wr3h6pr4h7w

Grappe
Kan ou ena plizir tiyo dan mem lecourse

100r1h5h7r2h3h5

Grappe Place
Enn tiyo perce? Grappe Place garde ou safe!

100r1h5h7r2h3h5p

Pari Exotic

Zwe plizir combinaison dan l sel pari ek touss kass pu sak combinaison ki rentre

Mise
N° de combinaison

Combinaison A
(Trixie - Goliath)

Tou combinaison possible (ab, ac, bc, abc)

Ex -Mise:
Rs 400 lor (a) R1H1 (b) R2H5 (c) R3H4

400r1h1r2h5r3h4A

Combinaison AS
(Patent - Lucky 255)

Tou combinaison + tou Single (a, b, c, ab, ac, bc, abc)

Ex -Mise:
Rs 400 lor (a) R1H1 (b) R2H5 (c) R3H4

400r1h1r2h5r3h4AS

Combinaison A2 - A7
(A2 - A7)

Tou combinaison X-fold (abc, abd, acd, bcd)

Ex -Mise:
Rs 400 lor (a) R1H1 (b) R2H5 (c) R3H4 (d) R4H6

400r1h1r2h5r3h4r4h6A3

Ek plizir types ankor!

Avek nou mobile app ou place ou pari san paye sms.

Avoy 'Help' lor 8685

260 3777

www.smspariaz.com

Mineurs ek kredits interdit

La Rédaction

« LA VIE CONTINUE... »

Le MTCJC aborde cette semaine la dernière courbe menant au but pour sa première année de compétition après un retrait de deux ans, qui était un choix entériné par ses membres. Un retour non sans anicroches causé principalement par un certain cafouillage au niveau du rôle du HRO et de la HRID, qui a provoqué des errements que les courses auraient bien pu s'en passer. Ce retour a aussi été réalisé en grande partie grâce au soutien sans faille et aux promesses tenues par le gouvernement de Ramgoolam qui a répondu favorablement aux demandes du HRO, le MTCJC, comme pour montrer à l'ancien régime comment il faut s'y prendre pour accorder une bouée de sauvetage à une industrie qui en avait grandement besoin. Sans le soutien financier du gouvernement de Ramgoolam, nul ne sait où on en serait dans le monde hippique aujourd'hui, surtout que la toute première décision du gouvernement, élu en 2024, était l'institution d'un « high powered committee » sur les courses, item qui figurait en tête de liste du premier conseil des ministres en décembre de l'année dernière.

*

La courbe que le MTCJC entame ce week-end, il souhaiterait le réaliser avec toute l'attention de la population braquée sur le Champ de Mars avec la course du Maiden. Malheureusement pour le HRO, tel n'est pas nécessairement le cas. La faute à la crise au sommet de la hiérarchie gouvernementale entre le PM et le VPM. Au lieu du Maiden – ce qu'aurait souhaité le HRO avec raison - la majorité de la population ne parle que de « cassure ou pas ». Les réseaux sociaux sont inondés de « posts » politiques alors que certains titres de presse (pas tous) en font leurs priorités, ce qui relègue malheureusement le Maiden au deuxième rang des évènements de cette fin de week-end.

*

Mais cassure ou pas, les courses auront toujours besoin de l'appui du gouvernement et du PM, car jusqu'ici la pérennité des activités hippiques, avec tous les coûts élevés qui vont avec, n'est toujours pas assurée. Avec ou sans le MMM au gouvernement, les courses devront exister et elles le seront puisque le PM a montré, dans ses prises de décision, qu'il ne fera pas comme l'ancien régime, qui considérait l'ancien HRO, la PTP, comme une véritable poule aux oeufs d'or, à qui l'exploitation commerciale du Champ de Mars fut refusée alors que les coûts de la location du site et ceux liés à la retransmission des courses sur la MBC imposés à

la PTP réduisaient considérablement les marges de manœuvre financières du HRO d'alors. Le PM a une autre vision des courses et la manière avec laquelle il a permis au MTC de se réinstaller au Champ de Mars démontre qu'il fera tout en son pouvoir pour permettre à cette industrie d'atteindre d'autres horizons après plusieurs décennies de stagnation.

*

Les pronostics, en cette semaine du Maiden, auraient dû être concentrés sur l'évènement hippique dominical. Or, suite au brusque changement d'humeur du DPM Bérenger, provoqué par l'affaire Mamy, les pronostics ont basculé dans l'arène politique. Entre deux réunions à la rue Ambrose à Rose-Hill, la température a grimpé puisque entre le « tou korek » de Gunness et le « si ena necessité » de Bhagwan, la population aura compris que la barque mauve vacille avec Bérenger fille menant la révolution de l'intérieur, soutenue par la jeunesse militante. Mais si le meilleur pronostic était signé Glover ? A la sortie de la réunion parlementaire lundi dernier, sa déclaration, en trois mots, aurait donné un meilleur éclairage que les discours remplis d'hypocrisie de tous ses autres collègues de cabinet. Qu'a dit Glover ? Trois petits mots : « La vie continue ! » En quoi, cela peut-il consister un avant-goût de ce qu'adviendrait l'Alliance au pouvoir, vous demandez-vous ? Et si Glover, en tant qu'avocat, voulait simplement transposer la chanson « Les divorcés » de Michel Delpech dans le contexte politique du moment ? En voici les paroles de « Les divorcés » :

*

« On pourra dans
les premiers temps
Donner la gosse
à tes parents
Le temps de faire
le nécessaire

Il faut quand même
se retourner
Ça me fait drôle de
divorcer
Mais ça fait rien, je
vais m'y faire

Si tu voyais mon
avocat
Ce qu'il veut me faire
dire de toi
Il ne te trouve pas
d'excuses

Les jolies choses de
ma vie
Il fallait que je les
oublie
Il a fallu que je
t'accuse

Tu garderas
l'appartement
Je passerai de temps
en temps
Quand il n'y aura pas
d'école

(...)

Tu vas me faire
le plaisir
De te jeter dans
la bataille

Si c'est fichu
Entre nous
LA VIE CONTINUE
Malgré tout

Tu sais maintenant,
c'est passé

Mais au début
j'en ai bavé
Je rêvais presque
de vengeance .....

À présent, ça va
beaucoup mieux
Et finalement
je suis heureux
Que tu te fasses
une vie nouvelle

(...)

Si c'est fichu
Entre nous
LA VIE CONTINUE
Malgré tout

Les amis vont nous
questionner
Certains vont
se croire obligés
De nous monter
l'un contre l'autre

Ce serait moche
d'en arriver
Toi et moi
à se détester
Et à se rejeter
les fautes

Alors il faut qu'on
ait raison
Car cette fois-ci
c'est pour de bon
C'est parti pour
la vie entière

Regarde-moi bien
dans les yeux
Et jure moi que
ce s'ra mieux
Qu'il n'y avait rien
d'autre à faire

Si c'est fichu
Entre nous
LA VIE CONTINUE
Malgré tout »

*

Au moment où vous lisez ces lignes et comprenez enfin d'où l'Attorney General a pu puiser son inspiration à sa sortie de la réunion parlementaire de lundi, le programme de la journée du Maiden est officiel, mais le "talk of the town" n'est pas les 2400 mètres de dimanche. C'est vers le MMM et la rue Ambrose que les yeux sont braqués pour savoir si « c'est fichu entre nous » ou pas ! En tant que proche du PM, Glover aurait-il donné un pronostic politique avant de prendre le chemin du Champ de Mars dimanche pour un pronostic sur le Maiden ? Le Maiden se déroulera-il dimanche sur fond de crise politique ou d'ici là, les Bérenger, papa et fille, auront enterré la hache de guerre sous la pression des dinosaures mauves, pas prêts à renoncer à leurs maroquins et bénéfices ministériels et regagner les rangs de l'opposition après 20 années « dan karo canne » ? Les pronostics sont ouverts, mais celui de Glover mérite qu'on s'y attarde ! « Bon tiyo » ou « tiyo persé » venant d'un homme de cheval ? L'avenir nous le dira !

UNE PUBLICATION DE TURF & SPORT

GRAPHISTES : Maneesha Molla Bundhun, Darilen Chengalanee
RÉDACTION : Steve How, Kanen Chelumbrum, Kamlesh Rajcoomar, Urvashi Kallydin, Irshad Sheik Mastan, Nitish V. Bhugobaun,
ADMINISTRATION OFFICE : Suite 3C, 3e étage, Hennessy Court, Rue Sir John Pope Hennessy, Port-Louis. TEL: 214 3083

Turf & Sport

THE PHOENIX MAIDEN CUP - 2400M - G1

ZEUS, EN ROUTE POUR ÉMULER ENAAD !

Après la double consécration d'un certain Enaad en 2017 et 2018, la plus vieille écurie du turf local n'a plus connu de succès dans l'épreuve la plus prestigieuse de notre calendrier. En effet, après White River en 2019, Alshibaa en 2020/2021 et le dernier vainqueur en date du Ruban Bleu, Twist Of Fate en 2022, l'écurie Gujadhur semble en position de force cette année avec son duo de feu, Zeus et Allez Moris.

ZEUS

Importé spécialement pour courir le Maiden, Zeus a eu droit à une préparation bien dosée et sans anicroche en vue de la grande course de dimanche. Ce hongre bai de sept ans par Soft Falling Rain et Lil' Bacio avait commencé sa carrière mauricienne dans le Barbé sur 1600m où il fut l'auteur d'un 'eye-catching late run' avec le jockey Perez. Trois semaines plus tard, il était en lice dans le Golden Trophy (2200m) et ce jour-là, il aurait peut-être battu Allez Moris si le jockey brésilien, Ivaldo Santana n'avait pas eu à changer de ligne à un moment crucial dans la ligne droite finale.

Avec ces deux très bon galops de course dans les jambes, son entraîneur lui à accordé tout le temps voulu pour bien récupérer et n'a fait que du 'canter' à l'entraînement. Entretemps, il est parti à la mer où il a beaucoup nagé et ce n'est que mardi qu'il a effectué un galop rapide sur la grande piste sous la conduite de Manoël Nunes. Le moins que l'on puisse dire, c'est que ce véritable 'stayer' a sensiblement progressé après ces deux premières incursions ici et il a fait étalage de ses puissantes foulées en ligne droite. Ce vainqueur de dix courses en Afrique du Sud a couru contre les meilleurs de sa génération et a participé à presque toutes les courses de fond les plus huppées dans son pays natal durant sa carrière. D'ailleurs, le choix du cavalier de l'établissement Gujadhur s'est porté vers lui sans grande surprise et on peut affirmer que le Maiden arrive à point nommé pour Zeus car il semble très proche de son meilleur niveau actuellement.

Son compagnon de box, Allez Moris, de son côté, n'a rien perdu de sa superbe et il a maintenu sa très belle forme. Tout comme Zeus, il n'a pas été bousculé au training après sa réussite dans le Golden Trophy et est parti se refaire une santé à la mer. Son entraîneur ne lui a pas fait faire de galop rapide vu qu'il a beaucoup nagé ces derniers temps. Du reste, il n'a pas été mis sous pression lors de son galop sur le gazon avec l'apprenti Dimitri Sophie sur le dos, avec un travail léger. Toutefois, sa belle forme n'est pas passée inaperçue. La distance allongée n'est certainement pas pour lui déplaire car il faut ressortir que ce fils de Dynasty a déjà couru jusqu'à 2500m en Afrique du Sud. Sur ce qu'il nous a démontré jusqu'ici, il demeure lui aussi un sérieux prétendant. En cas de victoire, il prendra une ferme option pour le titre de cheval de l'année.

ALLEZ MORIS

The Gatekeeper qui sera selon toute vraisemblance à sa dernière course, a eu droit à une préparation soigneuse et méthodique pour son baroud d'honneur ce dimanche. Pour rappel, il avait fait l'impasse dans le Golden Trophy après sa course laborieuse dans le Barbé et son entourage s'est montré très patient avec lui. La semaine dernière, il a été l'auteur d'un très bon galop en solitaire avec à la clé, un excellent chrono; 11.93s, 11.80s, 12.15 et 11.40s et ce mardi il a remis ça avec brio sur la grande piste aux côtés du prometteur Gun Barrel. En effet, il a réalisé un travail de feu où il a vraiment accéléré la cadence au 400m et en ligne droite, il a fait étalage de ses puissantes foulées pour quitter sur place son 'sparring partner' et passer le but en roue libre. Le sujet de l'écurie Rameshwar Gujadhur est définitivement fin prêt pour la grande course.

THE GATEKEEPER

Good Council qui n'a pas encore gagné sur notre turf, est parti se refaire une santé au centre de Poste Lafayette après sa courte défaite dans le Golden Trophy. Il revient après un bon break bien mérité car il faut souligner que le protégé d'Arveen Nagadoo a débuté sa saison lors de la journée inaugurale. Ce break semble lui avoir fait un bien énorme et son travail de mercredi en est une indication claire et nette de son état de forme. Légèrement accompagné par Raymond Danielson, le fils d'Oratorio a travaillé avec une certaine aisance et ses puissantes foulées ne sont pas passées inaperçues. Ce qui était le plus impressionnant avec Good Council hier matin, c'est qu'il a facilement maintenu la cadence en montée. Sur ce travail de haute facture, il semble à son meilleur niveau et faudra compter avec lui pour la gagne.

GOOD COUNCIL

William Iron Arm, de son côté, partira avec l'étendard d'outsider. Tout comme The Gatekeeper, il a fait l'impasse dans le Golden Trophy après sa 4e place dans le Barbé. Il a bénéficié d'une bonne préparation et compte pas mal de bons galops dernièrement. Sujet bien estimé par son entourage, il pourrait tenter un coup tactique à l'avant cette fois-ci mais est-ce qu'il tiendra les 2400 mètres.

WILLIAM IRON ARM

Entraînement – Mardi 11 novembre 2025

ZEUS ET THE GATEKEEPER IMPRESSIONNENT SUR LE GAZON

La séance de ce mardi matin a été marquée par les 'grass gallops' en vue de la Maiden Cup, alors qu'un seul 'barrier trial' figurait à l'ordre du jour. Sur la petite piste, des galops intéressants ont été notés avec plusieurs chevaux en bonne condition physique.

The Gatekeeper a réalisé un travail de feu sur le gazon. Suivant son compagnon d'écurie **Gun Barrel**, il a vraiment accéléré la cadence au 400m pour se rapprocher de celui-ci. En ligne droite, il a fait étalage de ses puissantes foulées pour quitter sur place son 'sparring partner' et passer le but en roue libre sous la selle de Rye Joorawon. Le sujet de l'écurie Rameshwar Gujadhur est définitivement fin prêt pour la grande course. D'ailleurs, ce sera sa dernière sortie sur notre piste ce dimanche.

Zeus a très bien assimilé son travail sur la grande piste avec Manoël Nunes sur le dos. Ce stayer a réalisé l'essentiel. Un galop qui devra certainement lui être très bénéfique en vue du Ruban bleu. D'ailleurs, il a fait étalage de ses puissantes foulées en ligne droite**. Allez Moris** n'a pas été mis sous pression lors de cet exercice sur le gazon, avec un travail léger. Toutefois, sa belle forme n'est pas passée inaperçue.

Prime Example est beaucoup mieux par rapport à sa dernière sortie. Son travail sur la grande piste en est la preuve concrète car il a été l'auteur d'une bonne prestation avec Ivaldo Santana sur le dos.

En ce qu'il s'agit du 'barrier trial' de ce matin, cela a été qu'une simple formalité pour **Moonlight Trader** avec Nunes en selle. Le sujet de l'écurie Gujadhur a pris les choses en main aux avant-postes, pour faire qu'une bouchée de ses adversaires, notamment **Lava Burst** et **Stated**, en main en ligne droite.

WILLIAM IRON ARM ET GOOD COUNCIL BIEN MÉNAGÉS

Sur la petite piste, les autres partants de la Maiden Cup ont peaufine leur condition. **William Iron Arm** a été très bien ménagé. Ce coursier a d'ailleurs été étincellent lors de son travail aux côtés de **Holy Warrior**, qu'il a quitté sur place en ligne droite. **Roman's Revenge** a très bien sa dernière sortie victorieuse.

Il s'est très bien comporté avec Jason Gates lors de son galop en solo, démontrant sa bonne forme du moment. Bon travail de **Tyrion Lannister**, qui a maintenu une belle forme. Tout comme **Royal Wulff**, qui a donné entière satisfaction lors de ses 'work outs'. **Grand Vision** a réalisé une bonne prestation, tout comme **Cybotix**, qui affiche toujours une belle forme en apparence.

Good Council n'a effectué que du 'maintenance work', avec une séance légère, se montrant très appliqué sous la selle de Raymond Danielson. **Zacatoo**, victorieux à ses débuts, est beaucoup plus 'fit' et son travail a été plaisant. Très belle forme affichée par le récent vainqueur **Mystery Cache**, qui jouit d'une très bonne santé actuellement. **One And All** est un coursier qui a émerveillé ce matin, alors qu'il a pris la mesure de **Meridius** lors d'un travail en duo.

BUGALUGS EN PUISSANCE

Bugalugs est un coursier qui ne cesse de gagner en puissance. Il a d'ailleurs dominé le nouveau **Spelling Bee**, lors d'un travail à l'intérieur de ce dernier. **Pieter Both** est sur la bonne voie au niveau de sa progression et il a fait bonne impression à l'extérieur de **Bestday Of Mylife**. **Zakho** a paru sur la montante concernant sa forme. Alors que des progrès ont été notés chez **Llyod Wright**, qui s'est exercé en net progrès.

Magnum P I est encore mieux par rapport à sa course de rentrée victorieuse. Il a dégagé une certaine puissance lors de son galop en solitaire. La première course de **Royal Port Louis** lui a fait du bien car c'est un coursier qui a progressé de façon évidente par la suite. **Free To Win** a réalisé une belle aisance sur la petite piste et c'est un coursier qui est en constant progrès.

Wugug a été très bien entretenue par son entourage et elle était très affûté ce matin. **River Hawk** continue sa progression avec un bon travail avec Nunes sur le dos. **Zil Moris** commence à se retrouver et il a paru dans de meilleures dispositions. Bon travail de **At My Command**, qui a démontré une certaine aisance sur la piste de sable.

Daring Dash a progressé davantage après sa dernière sortie. **Fateful Day** s'est montré quelque peu 'keen', mais il a démontré du progrès à l'extérieur de **Quatro Five Six. Manhatten Cafe** semble être proche de son 'peak', avec un travail bien appliqué.

Alpine Challenge et **Unsung Hero** n'ont pas été soumis à des séances poussées, mais ils affichent une bonne condition physique.

Warbird a profité de son premier galop de course pour parfaire sa condition et il a livré une bonne impression ce matin.

Just Var a été maintenu sur sa fraîcheur, et sa robe luisante reflète sa bonne santé du moment.

Communiqué

SMS PARIAZ
Pariaz péna létalaz

PARI EXOTIC

Combinaison type A (Trixie - Goliath)

Combinaison A = tou combinaison Accumulator possible

Ex: Mise: Rs 400 lor R1H1 (a), R2H5 (b), R3H4 (c)

No. de course	Format	Combinaison accumulator	No. de combinaison
3	400R1H1R2H5R3H4A	ab, ac, bc, abc	4

Ou mise partazé ant bann combinaison.

$$\text{Mise pu chak combinaison} = \frac{\text{Mise}}{\text{No de combinaison}} = \frac{400}{4} = \text{Rs } 100$$

Ou gagné sak kou ki enn accumulator rentré !

Mem princip appliké kan ena 4, 5,....8 lécourse :

No. de courses		Equivalent au Pari	Pari Simple	Type Accumulateur							No. de combinaison
				Doublés	Triplés	Quadruplés	5-folds	6-folds	7-folds	8-folds	
Combinaison A	3	Trixie	-	3	1	-	-	-	-	-	4
	4	Yankee	-	6	4	1	-	-	-	-	11
	5	Canadian	-	10	10	5	1	-	-	-	26
	6	Heinz	-	15	20	15	6	1	-	-	57
	7	SuperHeinz	-	21	35	35	21	7	1	-	120
	8	Goliath	-	28	36	70	56	28	8	1	247

Zwé par SMS lor 8685

Avek nou mobile app ou place ou pari san paye sms.

THE GATEKEEPER PAR LA GRANDE PORTE ?

Le grand champion de l'écurie Rameshwar Gujadhur s'apprête à tirer sa révérence. The Gatekeeper, ce crack qui a tant fait vibrer le cœur des turfistes mauriciens, foulera pour la dernière fois la piste du Champ-de-Mars. À chacune de ses sorties, il a offert des frissons, de la puissance, et cette noblesse qu'ont seuls les véritables champions.

Malgré les difficultés rencontrées lors de sa dernière course, il a prouvé qu'il n'avait rien perdu de sa classe en terminant à seulement 2,75 longueurs du vainqueur. Son entourage, lucide, a choisi d'écarter la Golden Trophy pour viser directement les 2400 mètres. Une stratégie audacieuse, rappelant celle de Studded Chalice, vainqueur surprise de la Maiden Cup en 1997, monté par Troy Jackman pour le compte de l'écurie Fok, alors entraînée par Rameshwar Gujadhur, après un détour sur les 1365m avant le grand saut sur 2400m. Et si l'histoire, une fois encore, décidait de se répéter avec la même touche de génie?

Détenteur du record du Champ-de-Mars sur 2400m (2.24.56), établi lors de son triomphe éclatant à la People's Derby 2023, The Gatekeeper reste un nom gravé dans le marbre du turf mauricien. Pendant que Nunes découvrira Zeus en compétition pour la première fois, William Iron Arm tentera pour la première fois de sa carrière les 2400m, et quant à Allez Moris, sa performance dans la Golden Trophy a peut-être révélé ses limites, laissant entendre que les 2200 mètres pourraient bien être son mur.

Le tandem Rye Joorawon et The Gatekeeper, lui, n'a plus rien à prouver. Ils ont tout gagné ensemble, formant un duo d'acier. Rye sait mieux que quiconque comment se gagne un Maiden. Dans une course dépourvue de véritable front runner, Rye pourrait bien être tenté de dicter le rythme, comme seul lui sait le faire.

Dans un champ où l'expérience et le calme feront la différence, The Gatekeeper ne vient pas pour défendre un palmarès, mais si la légende devait s'écrire une dernière fois, nul doute que The Gatekeeper choisira, comme toujours, de sortir par la grande porte.

L'ÉCURIE GUJADHUR ÉTEINT LA CONCURRENCE

Cinq courses principales de suite. Cinq démonstrations signées Ramapatee Gujadhur. La plus vieille écurie de notre turf ne court plus, elle défile seule. Depuis plusieurs semaines, elle écrase tout sur son passage, sans réelle opposition. La victoire de Zoomie n'a fait que confirmer cela.

Soon Gujadhur s'est exprimé au micro de Jean-Philippe Laganne après la victoire de Courtly dans la première course, affirmant que Courtly faisait face à une opposition jugée nettement en dessous du niveau. Les maidens importés par cette même écurie, Crescent, Courtly, Future Frequency et consorts, semblent bien supérieurs aux lots qu'ils rencontrent, laissant penser qu'ils sont dans une autre catégorie.

L'écurie PFK, longtemps considérée comme le dernier rempart, ne semble plus en mesure de rivaliser. Avec Zeus, considéré comme un mur insurmontable dans la Maiden Cup, il semble que la sixième victoire consécutive dans l'épreuve phare de la journée soit déjà écrite à l'avance.

On disait autrefois que les grandes courses tombaient toujours dans le même camp. Aujourd'hui, le décor a changé, mais le scénario reste le même. Une seule écurie brille, et les autres courent dans l'ombre.

AFFAIRE BON BOYAGE – UN NOUVEAU COUP DUR POUR L'INTÉGRITÉ DES COURSES

L'affaire Bon Boyage vient une nouvelle fois secouer le turf mauricien. Selon un communiqué officiel de la Gambling Regulatory Authority, le cheval Bon Boyage, représentant de l'écurie Paul Foo Kune, a été contrôlé positif à la Phénylbutazone et à l'Oxyphenbutazone, deux anti-inflammatoires interdits, à la suite de la journée de courses du 25 octobre.

L'échantillon, analysé dans le cadre des procédures habituelles, a confirmé la présence de ces substances dans le sang et l'urine du cheval. C. Hewitson a été informé des résultats et a 72 heures pour demander l'analyse de l'échantillon B. Une enquête suivra.

Mais au-delà du simple aspect administratif, ce nouveau cas ravive une inquiétude grandissante dans le milieu. Après Cloud Seeder, testé positif à la caféine il y a à peine quelques semaines, cette affaire vient ajouter une couche d'ombre sur l'intégrité des courses mauriciennes. Comment le public peut-il encore croire à des courses "propres" quand les cas se multiplient ?

Le plus troublant, c'est que Bon Boyage était affiché à Rs 1000 en début de semaine avant de voir sa cote chuter brutalement à Rs 400 le jour de la course. Une baisse aussi soudaine n'est jamais anodine. Et pourtant, le scénario fut tout autre. Bon Boyage a terminé à la traîne, loin derrière, aucun signe de lui sur la photo finish. Le cheval pour lequel on semblait si confiant n'a rien montré en piste, mais c'est dans les tubes du laboratoire qu'il a finalement fait parler de lui.

Ce nouvel épisode rappelle cruellement qu'il est urgent de restaurer la confiance du public. Parce qu'à ce rythme, le turf risque de perdre son âme, et avec elle, le peu de crédibilité qu'il lui reste.

JASON GATES PASSE DÉJÀ À LA TRAPPE

Cherchant à prendre le train à son compte sur Malinois, le nouveau jockey sud-africain n'a pas mis longtemps à montrer son tempérament fougueux. Dans sa manœuvre, il a sérieusement gêné plusieurs concurrents, notamment Pai Mei, piloté par un apprenti, qui a évité de justesse une chute.

Les commissaires n'ont pas laissé passer l'incident. Gates a été reconnu coupable de monte imprudente et écope d'une journée de suspension ainsi qu'une amende de Rs 25 000.

BOOKSYSTEM
COMMUNIQUÉ
Envi plas pari mais ou pena bocou kas lor portab?
MISS CALL NOU!!
Cout d'appel gratis
Plas pari lor
460-4646
Miss kall au moin
10MIN
avan lekours koumanse
460 4646
https://booksystem.mu/
Mineur ek crédit interdit

Communiqué
BOOKSYSTEM
RES AZOUR
LOR TURF
EK FOOT
FOLLOW NOU
CHANNEL
www.booksystem.mu
460 4646
Miner ek kredi interdi

THE TOTELEPEP.MU CUP - 1365M - BM66

ZOOMIE EN DÉMONSTRATION

Les semaines se suivent et se ressemblent pour l'écurie Gujadhur serait-on tenté de dire. En effet pour la cinquième semaine consécutive, la plus vieille écurie du turf mauricien s'est distinguée dans l'épreuve phare. Après Itsrainingwilliam, At My Command, Allez Moris et une nouvelle fois At My Command lors de la 10e journée, voilà que ses couleurs brillent lors de la dernière réunion avec Zoomie. Ce magnifique hongre bai brun par Querari a sorti une accélération finale dévastatrice pour signer une deuxième réussite consécutive.

Auparavant, l'écurie Gujadhur s'est distinguée avec un autre favori, Courtly. Avec ce doublé et deux deuxièmes places, cet établissement prend le large au classement et tout laisse penser qu'elle se dirige tout droit vers le sacre. L'écurie Vicky Ruhee, réalisa aussi un beau doublé avec la nouvelle unité, Warhead et Master Of Mystery. Les écuries, Arveen Nagadoo, Carl Hewitson, Rameshwar Gujadhur et Selvom Mootien tirèrent leur épingle du jeu avec une victoire chacune. Au classement des jockeys, Manoël Nunes est solide aux commandes avec 18 victoires soit sept de mieux que Donavan Mansour.

Si lors de sa sortie précédente, Zoomie est venu régler Captain Mike au poteau, cette fois, il s'imposa facilement par plus de 4 longueurs. On serait tenté de dire qu'il monte en puissance. Global Glory est deuxième devant Captain Mike et Betathantherest.

Malgré son couloir extérieur, Captain Mike se montra véloce pour s'emparer facilement de la position tête et corde. Il prit deux longueurs d'avance et imposa un train d'enfer. Suivirent derrière lui, Global Glory qui fut dépassé par Danilo Danilovitch au poteau des 1100 mètres. Puis on retrouva Betathantherest, Zoomie et Common Grounds en 'one off'. Au bas de la descente, le fuyard comptait au moins quatre longueurs d'avance sur Danilo Danilovitch. Au poteau des 800 mètres, Manoël Nunes prit la décision de se rapprocher des meneurs suivit de Common Grounds à l'extérieur. Au passage de la rue du gouvernement, Captain Mike maintenait son effort alors que Zoomie refit son retard de façon remarquable.

Au dernier tournant, Captain Mike avait toujours une bonne marge de manœuvre. Global Glory grignotait quelque peu du terrain sur Danilo Danilovitch. Zoomie arrivait toujours fort nettement à l'extérieur. Captain Mike entama la dernière ligne droite avec deux longueurs d'avance, mais au poteau des 1500 mètres, il commença à baisser pied. Global Glory fit illusion dans un premier temps, mais une fois que Manoël Nunes eut rééquilibré Zoomie, ce dernier sortit une fulgurante accélération pour dominer ses adversaires facilement. A noter que le cheval Common Grounds chuta à 100 mètres du but et désarçonna le jockey Donavan Mansour.

1e course: Courtly comme à l'entraînement !

L'épreuve d'ouverture fut la course d'un seul cheval. C'est le cas de le dire car, le grandissime favori, Courtly s'est imposé dans un canter. Masterful Guy dut se contenter de la deuxième place devant All About Love. Plutôt lent au départ, Courtly fut quelque peu sollicité pour prendre la direction des opérations après 100 mètres de course. Une fois devant, Nunes prit le soin de contrôler la course à sa guise. Il était suivi à deux longueurs par Masterful Guy, All About Love et Colour Of Money qui suivit difficilement en dernière position. Courtly imprima un train régulier et au bas de la descente, il augmenta son avance sur Masterful Guy. Rai Joorawon sur All About Love se décala vers l'extérieur au bas de la descente pour se rapprocher du meneur, mais en vain. Au passage du poteau des 400 mètres, Manoël Nunes demanda un effort à Courtly qui accéléra bien. Il laissa sur place ses concurrents pour entrer dans la dernière ligne droite avec quatre longueurs d'avance. A mi-ligne droite, le cavalier brésilien se permit le luxe de baisser les rênes et il passa la ligne dans un canter pour renouer avec la victoire. Masterful Guy conserva la deuxième place devant All About Love.

2e course: Catcha Dragon domine Malinois

Grandissime favori, Kola Tonic était donné comme une certitude pour cette 11e journée, mais le pensionnaire de l'écurie Vicky Ruhee fut une grosse déception terminant quatrième. En revanche, Catch A Dragon se montra le meilleur au finish pour dominer Malinois. Pai Mei est troisième.

Au départ, Pai Mei et Smuts se montrèrent les plus prompts, mais après 100 mètres de course, le hongre gris parvint à se rabattre à la corde pour imposer son pas devant Smuts alors que Kola Tonic suivait en 'one off'. Puis suivirent Malinois, Catch A Dragon et High Voltage en queue de peloton. Au passage du Tombeau Malartic, Pai Mei ralentit l'allure et Jason Gates en profita pour lancer Malinois devant. Il passa aux commandes au bas de la descente alors que Kola Tonic tenta de se rapprocher du meneur sans succès. En revanche, Catch A Dragon se rapprocha assez facilement du peloton de tête. Au passage de la rue du gouvernement, Malinois maintenait son effort, mais on remarqua en même temps, Catch A Dragon qui arrivait fort de l'extérieur. Pai Mei fit aussi bonne impression en se plaçant à l'extérieur de Malinois. Ces deux chevaux entrèrent dans la dernière ligne droite presque sur la même ligne. Catch A Dragon grignota du terrain à chaque foulée à l'extérieur alors que Kola Tonic n'accéléra pas. Catcha Dragon, sous la force du poignet de Raymond Danielson, prit facilement la mesure de ses adversaires à 100 mètres du but pour filer vers la victoire. A deux longueurs est le deuxième Malinois alors que Pai Mei a pris une bonne troisième place.

3e course: Summer Snow réalise la passe de trois

Not In Doubt, Summer Snow et Gang Leader étaient les chevaux les mieux cotés de la troisième course. Il n'y a pas eu de surprise car Summer Snow le favori s'imposa au finish. Il dut cependant puiser dans ses réserves pour résister au finish de Charlie Squadron.

A l'ouverture des stalles du départ, Not In Doubt profita de son premier couloir pour prendre la position tête et corde. Il dirigea les opérations devant Summer

Snow en 'one off' alors que Gang Leader était en troisième position bien calé sur les barres. Canford Lights fut forcé en épaisseur alors que Charlie Squadron suivait en queue de peloton. Not In Doubt n'eut pas le loisir de contrôler la course d'autant que Summer Snow demeura à ses basques à son extérieur. On remarqua Gang Leader qui suivait dans une position de rêve derrière les deux chevaux de tête. Charlie Squadron se rapprocha quelque peu au bas de la descente. Au passage du poteau des 500 mètres, Not In Doubt maintenait son effort, mais Summer Snow se montra dangereux suivant le meneur de très près. Charlie Squadron s'était bien rapproché alors que Canford Lights disparaissait de la course.

Not In Doubt entama la dernière ligne droite avec un léger avantage. Summer Snow accéléra bien sous l'impulsion de Donavan Mansour alors que Gang Leader tenta de se mêler à lutte le long des barres intérieures. Charlie Squadron lancé à fond par Raymond Danielson arrivait fort. Summer Snow domina Not In Doubt au poteau des 1400 mètres. Mansour dut cependant sortir le grand jeu sur Summer Snow pour résister à la remontée fulgurante de Charlie Squadron. Le but arriva à temps pour le pensionnaire de l'écurie Carl Hewitson et réalisa par la même occasion la passe de trois. Charlie Squadron dut se contenter de la deuxième place devant Not In Doubt. Gang Leader termina quatrième

4e course: Débuts impressionnants pour Warhead

Placé grandissime favori depuis l'ouverture des paris, Warhead s'est donné en véritable démonstration en s'imposant très facilement avec de surcroît 62 kg sur le dos ! Global Dollar, deuxième à plus de cinq longueurs alors que Hardfallingrain termina troisième.

Warhead se montra le plus rapide pour prendre le commandement et imposer son pas devant Fine One. Good Living suivit en épaisseur alors que Hardfallingrain se plaça derrière les chevaux de tête. Global Dollar se retrouva en dernière position. Le train imposé par Warhead fut soutenu, Good Living et Fine One ne purent mettre de la pression sur le pensionnaire de l'écurie Vicky Ruhee. Au poteau des 600 mètres, Good Living commença à dériver vers l'extérieur alors que Global Dollar refit son retard. Fine One n'arriva pas à remonter Warhead. Hardfallingrain attendait, lui, l'ouverture au dernier tournant. Warhead entra en vainqueur dans la dernière ligne droite et sans vraiment être poussé à fond, il déposa ses adversaires pour filer vers une victoire impressionnante.

5e course: Havana Moon toujours invaincu

Donné comme une certitude pour cette 11e journée, Havana Moon est toujours invaincu en remportant sa quatrième victoire consécutive. Ce petit crack de l'écurie Rameshwar Gujadhur a certes remporté une victoire plus laborieuse cette fois, mais il faut aussi reconnaître qu'il s'alignait dans une classe supérieure. Grand Bay prit une bonne deuxième place devant Illicit Kiss et Lets Play Poker.

Havana Moon n'eut aucun problème pour s'emparer du commandement pour imposer son pas devant Illicit Kiss alors que Grand Bay suivait en 'one off'. Puis on retrouva Comedy Club, Lets Play Poker et Furie Nocturne en queue de peloton. À l'avant, Havana Moon sous l'impulsion de Joorawon contrôlait bien la course et les positions ne connurent aucun changement jusqu'au bas de la descente. En effet, Grand Bay fut le premier à se rapprocher de Havana Moon en venant se placer à l'extérieur de Illicit Kiss. Lets Play Poker et Furie Nocturne se rapprochèrent aussi quelque peu. Au passage du poteau des 400 mètres, Rai Joorawon lança le sprint avec Havana Moon et il était suivi de près par Grand Bay. Havana Moon entra avec une longueur d'avance dans la dernière ligne droite. Dans un premier temps, Grand Bay se faisait menaçant et donna l'impression de pouvoir remonter Havana Moon. Sentant le danger, le cavalier mauricien dut alors sortir la cravache et Havana Moon maintenait son effort jusqu'au bout pour s'imposer.

7e course: Master Of Mystery résiste à Amancio

Joli duel entre Master Of Mystery et Amancio dans la 7e course, mais ayant eu le 'first run' depuis les derniers 400 mètres, le hongre gris de l'écurie Vicky Ruhee résista facilement au finish d'Amancio pour s'imposer. Grande Rosalie est troisième devant Secret Circle.

Secret Circle ne laissa le soin à personne pour s'emparer du commandement et imposer son pas. Il était suivi d'Arlingtons Revenge avec à son extérieur, Master Of Mystery, puis on retrouva, Grande Rosalie, Amancio en 'one off' et High Key fermant le cortège. L'allure imposée par Secret Circle fut sélective et le peloton demeura groupé. Au bas de la descente, Master Of Mystery se rapprocha de Secret Circle et il était suivi par Amancio. On remarqua que Grande Rosalie suivait plutôt détendu derrière les chevaux de tête. Au passage de la rue du gouvernement, Master Of Mystery était déjà à l'extérieur de Secret Circle. Amancio accéléra bien pour se porter en embuscade. Secret Circle entra dans la dernière ligne droite sur presque la même ligne que Master Of Mystery. Amancio amorça lui son offensive à l'extérieur. Master Of Mystery domina facilement Secret Circle. Amancio arriva fort et il fit illusion à mi-ligne droite, mais le jockey Ivaldo Santana contrôlait bien la situation avec Master Of Mystery. Sans vraiment forcer, il résista brillamment au finish d'Amancio pour s'imposer.

8e course: Amandla chipe la victoire à Cider House Rules

L'épreuve de clôture a souri à l'écurie Selvom Mootien avec son vieux soldat, Amandla qui s'imposa au finish. Le favori, Cider House Rules se contenta une nouvelle fois de la 2e place devant Arnica Montana et Rainwater.

Arnica Montana, Cider House Rules et Amandla prirent un bon départ pour lutter pour prendre le commandement. Placé à l'intérieur, Cider House Rules sous l'impulsion de Cédric Ségeon put se rabattre à la corde pour prendre la direction des opérations. Il était suivi de près par Amandla à l'extérieur d'Arnica Montana, Celestial Magma en épaisseur, Rainwater et Overdose. Le train imposé par Cider House Rules fut plutôt régulier et le peloton resta groupé. Au bas de la descente, Celestial Magma tenta de passer devant, mais il est forcé en troisième épaisseur. On remarqua Amandla plutôt détendu malgré qu'il suivait en 'one off'. Cider House Rules donna l'impression de bien contrôler l'épreuve. A l'arrière, Rainwater et Overdose semblaient en difficulté. Au passage du poteau des 400 mètres, Cédric Ségeon passa à la vitesse supérieure, mais il était suivi comme son ombre par Amandla. Arnica Montana était quelque peu décroché. Cider House Rules entama la dernière ligne droite avec un léger avantage. Il donna l'impression de filer vers la victoire dans un premier temps, mais Ryan Curatolo se démena comme un beau diable sur Amandla. Ce dernier grignota du terrain à chaque foulée pour venir chiper la victoire à Cider House Rules dans les derniers 25 mètres.

SMS PARIAZ
Pariaz péna létalaz

Communiqué

DUTCHING DÉCLINAISON II

Dutching partaz ou mise ant chak selection de fason ki ou gagne mem kantité, peu importe ki selection gagné.

Dutching Pari Simple lor plizir lecourse

Couver plizir souval lor plizir lécourse avek enn gain identik peu import ki souval gagné

Ex: Pu zwé Rs100 Dutching pari Simple lor plizir lecourse
R1H6, R3H5, R4H2

tap: 100dr1h6r3h5r4h2s

Selections	La cote (Rs)	Mise (Rs)	Gains (Rs)	Profit (Rs) (Gains - Mise)
R1H6	1800	38.16	624.55	524.55
R3H5	2000	34.55	624.55	524.55
R4H2	2500	27.48	624.55	524.55

Si 3 selection rentré	3 x Rs 624.55
Si 2 selection rentré	2 x Rs 624.55

Zwe par SMS lor 8685

Avek nou mobile app ou place ou pari san paye sms.

Pou plis info: "Help" lor 8685 260 3777 www.smspariaz.com 18 Mises en Crédits limités

PARI

COMMUNIQUE

MILTIP

People's Tote

JACKPOT 4

Jackpot 4 se enn pari kot ou bizin miz lor 4 diferan lekours.
Pou gagne, toule 4 seval bizin fini premie dan zot lekours.

SMS Format: [Montan]j[Nimero seval]/[Nimero seval]/[Nimero seval]/[Nimero seval]

EX: 100j2/3/4/5

JACKPOT 6

Jackpot 6 se enn pari kot ou bizin miz lor 6 diferan lekours.
Tou le 6 seval bizin gagn zot lekours.

SMS Format: [Montan]j[Nimero seval]/[Nimero seval]/[Nimero seval]/[Nimero seval]/[Nimero seval]/[Nimero seval]

EX: 100j5/2/3/5/4/1

JACKPOT 8

Jackpot 8 se enn pari kot ou bizin miz lor 8 diferan lekours.
Tou le 8 seval bizin gagn zot lekours.

SMS Format: [Montan]j[Nimero seval]/[Nimero seval]/[Nimero seval]/[Nimero seval]/[Nimero seval]/[Nimero seval]/[Nimero seval]/[Nimero seval]

EX: 100j5/2/3/5/4/1/6/2

PLACEPOT

Placepot is a bet type where the horses finishing in a 'place' position in 7 different races need to be bet on.To win this bet, the punter's selection must be 'place' on all 7 races.

SMS Format [Amount]p[Horse No]/[Horse No]/[Horse No]/[Horse No]/[Horse No]/[Horse No]/[Horse No]

EX: 100p1/4/5/3/2/5/1

100p1/4/5,3,2/3,4/2/5/1 for multiple selection

Servi "," pou met plizier seval dan mem lekours pou Jackpot 4, Jackpot 6 ek Jackpot 8.

Examp: 100j5,1/2,3/3,5/5,2/4,2/1,3

Scan

Telesarz nou aplikasion

260 4710

"HELP" ON 8844

WWW.PEOPLESTOTE.COM

18 Mineurs ek Credits interdit

JACKPOT 8

12h15 — 1 — THE MOMENTS TROPHY - 1365M — 0-26

5 LAST PERF	NO.	HORSE	STABLE	JOCKEY	CHANCES	WEIGT	DRAW	EQUIP	ODDS	BEST TIME	TIME FACTOR
2-2/3-3-1	1	CYBOTIX	VA	J.Gates	✱✱✱	61.5	2	SNA	370		
New	2	GUN BARREL	RG	R K Chumun	✱✱	61	1	SNA	1200		
0-0-0-0-1	3	ZACATOO TI	A.N	R. Danielson	✱✱✱	61	7	NA	160		
0-0-0-0-6	4	LINGOTTO	VA	D.Bheekary		60.5	6		5000		
1-7-6/5-2	5	YOHO MIST TI	AS	S.Rama		58	4	NA	650		
3-3/R/4-5	6	SAND PATH	CD	C.Segeon		56.5(+0.5)	5	NA	2000		
3-4/4-3-5	7	LE QUARTIER I	CD	I.Taka	✱	53	3	SA	2000		

JACKPOT 8 PLACEPOT

12h50 — 2 — THE PHOENIX PANACHE TROPHY - 990M — B31

5 LAST PERF	NO.	HORSE	STABLE	JOCKEY	CHANCES	WEIGT	DRAW	EQUIP	ODDS	BEST TIME	TIME FACTOR
3-1-1/4-2	1	ALASKAN NIGHT I	AS	S.Rama		60.5	2	SNTA	800		
0-2/2-2-1	2	MYSTERY CACHE TI	A.N	R. Danielson	✱✱✱	60	5	NXA	500		
0-R-4-1-2	3	UNSUNG HERO	PFK	K.Ramsamy	✱	60	3	BTA	300		
0-0-0-0-3	4	CLIFF SWALLOW	RG	R.Joorawon	✱✱	59.5	6	NA	250		
0-0-2-2-7	5	NORDIC PRINCE T	VA	J.Gates		58	4	A	700		
2/4-R/2-6	6	BESTDAY OF MYLIFE I	CD	I.Taka	✱	56	1	BNA	2000		

Anti-bleeding treatment: T: Twyblid, I: Infiltration

***Race 1 Horse 6 Sand Path will carry 57kg**

JACKPOT 8 | JACKPOT 6 | PLACEPOT

13h25 — 3 — THE PEARONA TROPHY - 1400M — B46

5 LAST PERF	NO.	HORSE	STABLE	JOCKEY	CHANCES	WEIGT	DRAW	EQUIP	ODDS	BEST TIME	TIME FACTOR
1/1-3-3-1	1	ALPINE CHALLENGE	PFK	C.Segeon	✱✱	61	6	XTA	500		
8-4/2-3-6	2	QUATRO FIVE SIX I	SM	R.Perez	✱✱	61	1	XA	280		
1-1/7-5-R	3	WILLIAMTHEFIGHTER	VR	K. Mohun		61(-4)	3	NA	1600		
0-3-4-4-2	4	WUGUG TI	G.	M.Nunes	✱✱	60	4	NAPS	250		
0-0-0-4/3	5	WITHOUT EQUAL	CD	C.Segeon		59.5	2	ONA	1000		
1/2-4-4/6	6	ZUM ZUM I	VR	I.Santana		59	5	NA	1000		

JACKPOT 8 | JACKPOT 6 | PLACEPOT

14h00 — 4 — THE BLUE MARLIN TROPHY - 1500M — B56

5 LAST PERF	NO.	HORSE	STABLE	JOCKEY	CHANCES	WEIGT	DRAW	EQUIP	ODDS	BEST TIME	TIME FACTOR
3-3/4-4-5	1	FREE TO WIN	VR	I.Santana		61	5	TA	800		
New	2	SPELLING BEE	CD	C.Segeon	✱	61	1	NA	1400		
2/4-1-2-6	3	MENELAUS	A.N	R. Danielson	✱	60.5	4	TA	1300		
New	4	BLUE BAY T	G.	M.Nunes	✱	60	7	NAPS	900		
1-6/5-2-4	5	MANHATTEN CAFE I	SM	B.Bhaugeerothee		60	8	YNA	2000		
1-2/2-3-R	6	GRAND VISION T	VA	J.Gates		59.5	3	NA	2000		
0-0-0-0-3	7	JUST VAR	RG	R.Joorawon	✱✱	59.5	6	TNA	470		
New	8	STATED I	A.N	N.Batchameah		58.5	9	NX	3500		
0-0-1-1-1	9	CUMBRE VIEJA	PFK	K.Ramsamy	✱✱✱	55.5(+0.5)	2	NA	175		

Anti-bleeding treatment: T: Twyblid, I: Infiltration

***Race 4 Horse 9 Cumbre Vieja will carry 56kg**

JACKPOT 8 | JACKPOT 6 | JACKPOT 4 | PLACEPOT

14h35 — 5 — THE AWANAM TROPHY - 2050M — M. Stakes

5 LAST PERF	NO.	HORSE	STABLE	JOCKEY	CHANCES	WEIGT	DRAW	EQUIP	ODDS	BEST TIME	TIME FACTOR
R-4/4-3-6	1	HOLY WARRIOR I	VA	D.Bheekary	*	59	4	BNA	650		
0-0-0-0-5	2	NINETY NINE HEROS	SM	R.Perez	*	57	1		450		
0-0-4-4-1	3	ROMAN'S REVENGE T	VA	J.Gates	* * *	57	5	A	190		
0-4-3-4-2	4	FIREFLARE I	CD	I.Taka	* *	53	2	NA	300		
0-6-3-5/5	5	LAMBORGHREENI	JA	P.K.Horil		53	3	BA	4000		

JACKPOT 8 | JACKPOT 6 | JACKPOT 4 | PLACEPOT

15h15 — 6 — THE PHOENIX MAIDEN CUP - 2400M — G1

5 LAST PERF	NO.	HORSE	STABLE	JOCKEY	CHANCES	WEIGT	DRAW	EQUIP	ODDS	BEST TIME	TIME FACTOR
1-1-1/5-5	1	THE GATEKEEPER	RG	R.Joorawon	*	59	1	NA	470		
0-0-5-1-4	2	WILLIAM IRON ARM TI	VA	J.Gates	*	59	3	A	1400		
0-0-0-7-2	3	ZEUS TI	G.	M.Nunes	* * *	59	7	NAPS	160		
0-0-1-2-1	4	ALLEZ MORIS TI	G.	R.Curatolo	* *	59	2	NAPS	750		
0-2-2-2-3	5	GOOD COUNCIL TI	A.N	R. Danielson	*	59	5	A	500		
0-0-0-8-5	6	PRIME EXAMPLE I	VR	I.Santana		59	6	ONA	5000		
0-0-0-4-3	7	ZAKHO I	CD	I.Taka		59	4	ONA	9000		

Anti-bleeding treatment: T: Twyblid, I: Infiltration

JACKPOT 8 | JACKPOT 6 | JACKPOT 4 | PLACEPOT

16h00 — 7 — THE PHOENIX EARTH TROPHY - 1500M — B71

5 LAST PERF	NO.	HORSE	STABLE	JOCKEY	CHANCES	WEIGT	DRAW	EQUIP	ODDS	BEST TIME	TIME FACTOR
0-0-0-0-6	1	CAPTAIN ARROW	AS	S.Rama		61	2	XTA	2000		
2/2/1-3-5	2	ROYAL WULFF T	VA	D.Bheekary		61	5	A	1600		
0-0-0-5-4	3	ZIL MORIS T	G.	M.Nunes		60	4	NAPS	1600		
3/1-1-1/1	4	MAGNUM P I I	VR	I.Santana	✱✱	59.5	7	BNA	800		
0-0-4-5-4	5	THE MAURITIAN TI	G.	P.K.Horil		59.5	10	NAPS	5000		
5/4-2-3-2	6	XAVION	PFK	K.Ramsamy	✱	59.5	6	NXTA	1600		
0-0-0-2-1	7	SOLOMONS SEAL	RG	R.Joorawon	✱✱	57.5	1	NA	190		
0-0-0-1-2	8	TYRION LANNISTER TI	VA	J.Gates	✱✱	56.5	9	NA	800		
0-0-0-0-3	9	FATEFUL DAY	SM	R.Perez		55(+1)	8	NT	4500		
0-0-2-2-1	10	BUGALUGS	CD	I.Taka	✱✱✱	53	3	NA	480		

JACKPOT 8 | JACKPOT 6 | JACKPOT 4 | PLACEPOT

16h45 — 8 — THE ESPERANTO PLATE - 1650M — B36

5 LAST PERF	NO.	HORSE	STABLE	JOCKEY	CHANCES	WEIGT	DRAW	EQUIP	ODDS	BEST TIME	TIME FACTOR
5-6-3-3-4	1	BACKPACKER	VA	J.Gates	✱✱	61	2	BA	800		
0-0-2-2-6	2	PIETER BOTH	CD	C.Segeon	✱✱	60.5	4	NA	750		
0-0-0-0-2	3	WARBIRD	JA	P.K.Horil	✱✱✱	60.5	7	A	260		
6-5/5-5-4	4	AENEAS I	AS	S.Rama	✱	60	1	BNA	2500		
1-3/2-2-5	5	TAKING SILK I	A.N	R. Danielson		60	3	BNTA	550		
2-3-4-2/8	6	GONNABEALRIGHT	VR	K. Mohun		59.5(-4)	5	BTNA	2500		
0-0-0-0-3	7	ROYAL PORT LOUIS I	VR	I.Santana	✱✱✱	57	6	A	280		

Anti-bleeding treatment: T: Twyblid, I: Infiltration

***Race 7 Horse 9 Fateful Day will carry 56kg**

JACKPOT 8

1 — THE MOMENTS TROPHY

PRIX : 1er: Rs.83950 - 2e: Rs. 34500 - 3e: Rs. 17250 - 4e: Rs. 9200 .

12h15 | **1365 mètres** | **RATING 0-26**

1 — CYBOTIX (V.ALLET) [RATING 27] ✱✱✱

h.b S.AF 6yrs by POMODORO - CYBER MAGIC

LIGNE	POIDS	JOCKEY
2	61.5	J.Gates

SNA

Palmarès: S.AF form: 5-0-1 || MRU form: 11-1-9 - Won on 1450(1)

Date	Ref.	Dist. & Rat.	Jockey	Equip	Hcp	Open odds	Close odds	Ligne	600	300	150	BUT	Margin	Winner (*Second)	Finish Time	Last 600m	Rating	Piste	KG	Comments
17.12.23	4611	1500 [0-25]	D.Bheekary	AN	61.5	165	150	3	-	2	2	3	2.95	Celestial Magma	1.32.77	36.48	26	N2.7	470	Lost stirrup - up there - no finish
18.08.24	168	1400 [B31]	B.Sooful	AN	58.5	330	550	1	2	2	2	2	7.60	United Prince	1.27.10	36.37	26	N2.8	477	Saddle slipped
22.09.24	221	1500 [0-26]	G.Aucharuz	AN	61	220	300	4	-	2	2	2	1.35	Honokalani	1.31.51	36.28	26	N2.8	475	Jockey questioned
06.10.24	243	1400 [0-26]	J.Gates	AN	61	200	150	4	-	-	-	2	0.35	Amandla	1.25.59	37.52	26	N2.8	476	Looked winner - beaten late
02.08.25	11	1400 [0-25]	D Schwarz	NA	61.5	370	500	6	6	5	4	3	1.45	Kaisarissa	1.26.01	35.79	26	N2.8	486	Soft early stages. Dif to assist home straight.
13.09.25	67	1365 [0-25]	D Schwarz	NA	61.5	720	330	4	4	4	3	3	8.30	Summer Snow	1.24.02	36.17	26	N2.8	480	Switched outside 400m.
04.10.25	82	1450 [0-25]	D Schwarz	A	60.5	550	1000	6	4	3	2	1	0.30	*Cider House Rules	1.27.96	35.76	24	N2.8	-	Well placed. Finished strongly.

Vainqueur lors de sa dernière sortie visera le doublé avec sa bonne 2e ligne.

2 — GUN BARREL (R.GUJADHUR) [RATING 26] ✱✱

h.a S.AF 4yrs by FIRE AWAY (USA) - DAPHNE GARLANDA

LIGNE	POIDS	JOCKEY
1	61	R K Chumun

SNA

Palmarès: S.AF form: 3-0-0 || MRU form: 0-0-0

Date	Ref.	Dist. & Rat.	Jockey	Equip	Hcp	Open odds	Close odds	Ligne	600	300	150	BUT	Margin	Winner (*Second)	Finish Time	Last 600m	Rating	Piste	KG	Comments
11.11.24	-	1000	MALESELA KATJEDI	A	59	20/1	50/1	6	-	-	-	5	12.5	Cosmic Queen	61.66	-	-	-	-	
30.11.24	-	1160	MALESELA KATJEDI	A	60	50/1	125/1	13	-	-	-	11	9.2	Hong Kong	69.92	-	-	-	-	
16.01.25	-	1450	KABELO MATSUNYANE	A	59	13/2	15/2	10	-	-	-	6	6.5	Legendary	89.25	-	-	-	-	

Soigneusement entrainé pour ses débuts. Cette course lui sera bénéfique.

3 — ZACATOO (A. NAGADOO) [RATING 26] ✱✱✱

h.b S.AF 3yrs by ACT OF WAR - LINEAR

LIGNE	POIDS	JOCKEY
7	61	R. Danielson

NA

Palmarès: S.AF form: 4-0-4 || MRU form: 1-1-0 - Won on 1400(1)

Date	Ref.	Dist. & Rat.	Jockey	Equip	Hcp	Open odds	Close odds	Ligne	600	300	150	BUT	Margin	Winner (*Second)	Finish Time	Last 600m	Rating	Piste	KG	Comments
30.11.24	-	800	C.Maujean	A	60	8/1	20/1	4	-	-	-	4	2.5	Glastonbury	47.26	-	-	-	-	
16.12.24	-	800	C.Maujean	A	60	4/1	10/1	3	-	-	-	3	1.8	Caroline Island	46.55	-	-	-	-	
11.01.25	-	1000	C.Maujean	A	60	18/10	5/2	1	-	-	-	2	2.25	Easy Tiger	59.69	-	-	-	-	
09.02.25	-	1100	C.Maujean	A	60	5/10	46/100	3	-	-	-	3	2.2	Treaty Of Paris	65.15	-	-	-	-	
18.10.25	98	1400 [0-20]	R. Danielson	NA	61.5	310	260	6	1	1	1	1	3.50	*Amandla	1.26.00	36.05	21	N2.8	456	Led. To strong this class.

Last time winner qui monte légèrement de classe. Sur la montante et possède une chance de premier ordre.

4 — LINGOTTO (V.ALLET) [RATING 25]

h.b S.AF 4yrs by GOLD STANDARD - DANCING NATASHA

LIGNE	POIDS	JOCKEY
6	60.5	D.Bheekary

Palmarès: S.AF form: 9-0-2 || MRU form: 1-0-0

Date	Ref.	Dist. & Rat.	Jockey	Equip	Hcp	Open odds	Close odds	Ligne	600	300	150	BUT	Margin	Winner (*Second)	Finish Time	Last 600m	Rating	Piste	KG	Comments
29.06.24	-	1400	NICHOLAS PATEL	A	56	50/1	150/1	3	-	-	-	6	17.6	Daring Dash	84.95	-	-	-	-	
04.08.24	-	1400	NICHOLAS PATEL	A	57	100/1	125/1	5	-	-	-	6	3.8	Night Rocker	86.09	-	60	-	-	
22.08.24	-	1600	NICHOLAS PATEL	A	57	7/1	33/1	9	-	-	-	6	3.75	Mvelelo	100.69	-	76	-	-	
15.09.24	-	1600	JABU JACOBS	A	60	14/1	33/1	2	-	-	-	6	6.4	Actor	98.8	-	76	-	-	
01.12.24	-	1400	K. Lihaba	A	59	25/1	33/1	4	-	-	-	4	11	Magma Magic	86.5	-	73	-	-	
20.12.24	-	1600	CALVIN HABIB	A	59	33/1	50/1	10	-	-	-	3	2.25	World Of Our Own	100.94	-	72	-	-	
25.10.25	102	990 [B31]	D.Bheekary		58.5	3000	5000	4	6	6	6	6	Loin	Mystic Majesty	57.60	-	26	N2.8	430	No show.

Possède encore une bonne marge de progression.

5 — YOHO MIST (A.SEWDYAL) [RATING 20]

h.g S.AF 7yrs by SOFT FALLING RAIN - EMERALD LANE

LIGNE	POIDS	JOCKEY
4	58	S.Rama

NA

Palmarès: S.AF form: 3-0-2 || MRU form: 22-3-6 - Won on 990(2)1365(1)

Date	Ref.	Dist. & Rat.	Jockey	Equip	Hcp	Open odds	Close odds	Ligne	600	300	150	BUT	Margin	Winner (*Second)	Finish Time	Last 600m	Rating	Piste	KG	Comments
04.05.24	13	1365 [0-25]	S.Rama	N	60	550	600	2	1	2	2	2	3.05	Capkuta	1.24.98	39.47	23	N2.8	485	Led - outpaced by winner
18.05.24	32	990 [0-25]	S.Rama	N	60	220	145	5	1	1	2	2	0.85	Great Stohvanen	57.09	34.18	23	N2.8	485	Fast pace - beaten 100m
15.06.24	73	1365 [B31]	S.Rama	N	57	310	600	1	1	1	1	1	1.45	*V V Power	1.24.33	38.26	23	N2.8	482	Led - stayed on
06.07.24	108	1365 [B31]	S.Rama	N	59.5	900	2000	6	2	2	6	7	9.90	Aditi	1.25.06	38.07	28	N2.8	484	Up there - bled
05.10.24	233	990 [0-26]	A.Keeley	B+N	62	1100	1100	4	-	-	-	6	Loin	Love Me Again	57.93	TPE	28	N2.8	485	Bled both nostrils
13.09.25	62	1365 [0-25]	S.Rama	ONA	61	770	700	3	1	2	3	5	6.15	Future Frequency	1.23.80	36.88	25	N2.8	497	Led. Faded.
25.10.25	101	1365 [0-26]	S.Rama	NA	58	3500	2500	2	1	1	1	2	0.70	Mystery Cache	1.22.87	37.10	20	N2.8	488	Led. Found one better.

Auteur d'une bonne prestation derrière Mystery Cache lors de sa dernière incursion. Doit avoir tout en sa faveur dans la course à l'avant.

6	SAND PATH (C.DABY) [RATING 17] h.a S.AF 11yrs by EIGHTFOLD PATH (USA) - PURE SANDS	NA	LIGNE	POIDS	JOCKEY
			5	56.5(+0.5)	C.Segeon

Palmarès: S.AF form: 12-2-3 - Won on 1400(1)1600(1) || MRU form: 35-6-15 - Won on 1400(2)1450(1)1500(2)1600(1)

22.07.23	188	1400 [B36]	I.Taka	AN	60	720	550	4	-	6	4	4	6.10	Captain Cola	1.25.24	36.51	34	N2.8	485	Average run
26.08.23	258	1600 [B31]	I.Taka	AN	60	650	500	5	2	2	1	1	0.05	*Spiritual Wind	1.38.36	37.04	29	N2.8	482	Held on
30.09.23	302	1600 [B31]	I.Taka	AN	61.5	330	400	3	2	2	3	3	4.15	Stageworld	1.37.61	36.85	32	N2.7	477	Hang out 400m
18.11.23	395	1600 [B31]	I.Taka	AN	61.5	400	550	1	2	2	3	3	2.30	Sergeant York	1.40.99	37.92	32	N2.9	481	O/off - moved up - injured
22.09.24	221	1500 [0-26]	C.Veerappen	AN	61.5	-	-	3	-	-	-	DNF	-	-	-	-	27	N2.8	480	Saddle slipped - pulled out
16.08.25	32	1500 [0-26]	I.Taka	NA	61.5	400	500	5	2	2	4	4	12.45	Courtly	1.35.26	38.15	27	N2.8	481	Raced wide early stages. Needed run.
18.10.25	93	1365 [B36]	I.Taka	NA	54	550	2000	4	4	5	5	5	Loin	Crescent	1.24.91	37.08	22	N2.8	477	No show.

Souffle entre le chaud et le froid. Aura tout de même fort à faire dans ce field.

7	LE QUARTIER (C.DABY) [RATING 4] h.b S.AF 8yrs by CAPETOWN NOIR - LA PUCELLE	SA	LIGNE	POIDS	JOCKEY
			3	53	I.Taka

Palmarès: S.AF form: 1-0-0 || MRU form: 24-2-11 - Won on 990(1)1400(1)

18.11.23	392	1365 [0-15]	I.Taka	AS	60	200	180	5	1	1	2	2	2.05	Special Force	1.26.53	39.39	13	N2.9	447	Worked hard - led - beaten 100m
16.12.23	4511	1365 [0-20]	C.Veerappen	AS	53.5	360	430	6	-	2	3	3	1.35	Duke Of Abercorn	1.23.61	37.42	13	N2.9	449	Led from 1000m - shifted out 500m
24.08.24	173	990 [0-15]	B.Sooful	AS	58.5	600	335	3	4	4	4	3	2.50	Fort Mchenry	57.21	34.41	10	N2.8	450	O/paced run
21.09.24	211	1600 [0-15]	B.Sooful	AS	58.5	450	340	1	-	4	4	4	7.40	Italian Way	1.41.80	41.05	10	N2.8	453	Forward position - weakening
02.08.25	11	1400 [0-25]	I.Taka	S	53	1600	2000	4	2	4	5	4	2.05	Kaisarissa	1.26.11	36.24	9	N2.8	463	Checked passing 600m. Weakened.
13.09.25	62	1365 [0-25]	I.Taka	SA	53	850	650	1	5	5	5	3	3.70	Future Frequency	1.23.42	35.79	5	N2.8	451	Fair run.
18.10.25	98	1400 [0-20]	I.Taka	SA	53.5	900	900	3	4	4	5	5	10.20	Zacatoo	1.27.59	37.22	5	N2.8	452	One paced effort.

N'a pas mal travaillé. Peut bien terminer dans un bon jour.

L'ANALYSE

ZACATOO

Le sujet de l'écurie A. Nagadoo, Zacatoo, sera à sa deuxième sortie après une victoire convaincante sur 1400m. Ce produit d'Act of War a progressé davantage et participera dans un champ largement à sa portée. Le tandem Zacatoo-Danielson est bien parti pour poursuivre sur sa lancée victorieuse. Cybotix a conservé sa bonne condition physique et sera bien placé avec sa deuxième ligne. Il demeure le challenger principal de Zacatoo. Gun Barrel de l'entraînement R. Gujadhur a été bien préparé par son entourage et a réalisé un grass galop au côté de The Gatekeeper mardi. D'ailleurs, il affiche une forme plaisante, signe qu'il s'est bien acclimaté aux conditions locales. Le Quartier peut réaliser une bonne course sous la conduite de I. Taka et terminer dans les bonnes combinaisons.

PLACE	BEST TIME	OUTSIDER
CYBOTIX	CYBOTIX	LE QUARTIER
GUN BARREL	GUN BARREL	
	ZACATOO	

DEVINEZ LES TOP 3

1	STATISTIQUES 2025												
	LES LIGNES GAGNANTES												
	LIGNES	1	2	3	4	5	6	7	8	9	10	11	12
	COURSE 1	4	1	3	2	0	0	1	0	0	0	0	0

GALLOPS for Race 1 [Sunday, 16 November]

	JOCKEY	DATE	SPLIT TIME 200P	2400P	2200P	600M	400M	200M	Equip.	Commentaires
1	CYBOTIX									
	N REEGAH	21.10.25	14.66	-	-	43.4	28.65	14.66		Lib
	N REEGAH	31.10.25	11.32	11.32	12.46	35.1	23.78	12.46		Leg Acc
	N REEGAH	04.11.25	-	-	13.99	-	27.98	13.99		Lib
	J GATES	11.11.25	13	13	11.11	37.11	24.11	11.11		Leg Acc
2	GUN BARREL									
	R JOORAWON	14.10.25	11.21	-	-	40.64	25.31	11.21		Acc
	R K CHUMUN	31.10.25	13.8	13.8	14.8	42.4	28.6	14.8		Lib b.a.b Kaisarissa
	R K CHUMUN	04.11.25	12.35	12.35	13.27	37.97	25.62	13.27		Lib
	R K CHUMUN	11.11.25	-	-	-	41.1	26.05	11.5		Acc + cravache encie The Gatekeeper G.Piste
3	ZACATOO									
	R DANIELSON	14.10.25	11.67	-	-	39.02	25.12	11.67		Leg Acc
	B GOOLGAR	31.10.25	11.75	11.75	12.8	36.3	24.55	12.8		Lib
	R DANIELSON	04.11.25	13.32	13.32	11.93	38.57	25.25	11.93		Leg Acc encie Love On Time
	B GOOLGAR	11.11.25	12.71	12.71	11.83	37.25	24.54	11.83		Lib b.a.b Taking Silk
4	LINGOTTO									
	D SCHWARZ	14.10.25	-	-	-	37.31	22.44	10.58		Leg Acc
	D JEAN	21.10.25	11.86	-	-	38.75	23.99	11.86		Leg Acc encie Malinois
	D JEAN	04.11.25	14.39	14.39	13.78	42.56	28.17	13.78		Lib
	D JEAN	11.11.25	12.7	12.7	12.31	37.71	25.01	12.31		Leg Acc b.a.b Dwight Eisenhower
5	YOHO MIST									
		17.10.25	-	-	-	-	-	-		Canter
	S RAMA	21.10.25	11.66	-	-	-	24.04	11.66		Lib
	S RAMA	04.11.25	12.91	12.91	12.46	38.28	25.37	12.46		Lib
	S RAMA	11.11.25	13.81	13.81	12.43	40.05	26.24	12.43		Lib
6	SAND PATH									
	C SEGEON	14.10.25	12.36	-	-	-	26	12.36		Acc + cravache b.a.b Le Quartier
	C VEERAPPEN	29.10.25	12.4	12.4	12.72	37.52	25.12	12.72		Lib
	C SEGEON	04.11.25	13.94	13.94	12.03	39.91	25.97	12.03		Leg Acc
7	LE QUARTIER									
	I TAKA	14.10.25	12.36	-	-	-	26	12.36		Lib b.a.b Sand Path
	Y JOGAHIR	29.10.25	11.13	11.13	12.61	34.87	23.74	12.61		Lib
	I TAKA	05.11.25	14.21	14.21	11.41	39.83	25.62	11.41		Leg Acc
	Y JOGAHIR	11.11.25	13.23	13.23	14.2	40.66	27.43	14.2		Lib

2

STATISTIQUES 2025

LES LIGNES GAGNANTES

LIGNES	1	2	3	4	5	6	7	8	9	10	11	12
COURSE 2	0	5	0	3	2	1	0	0	0	0	0	0

GALLOPS for Race 2 [Sunday, 16 November]

	JOCKEY	DATE	SPLIT TIME 200P	2400P	2200P	600M	400M	200M	Equip.	Commentaires
1	**ALASKAN NIGHT**									
	S RAMA	**17.10.25**	12.17	-	-	-	26.54	12.17		Leg Acc
	S RAMA	**21.10.25**	12.24	-	-	-	24.62	12.24		Lib
	S RAMA	**04.11.25**	14.29	14.29	12.58	41.16	26.87	12.58		Lib
	S RAMA	**11.11.25**	-	-	14.08	-	28.16	14.08		Lib
2	**MYSTERY CACHE**									
	B ECROIGNARD	**21.10.25**	10.5	-	-	-	22.38	10.5		Retenu
	B ECROIGNARD	**23.10.25**	13.38	13.38	-	-	26.76	13.38		Retenu
	B ECROIGNARD	**04.11.25**	13.7	13.7	13.2	40.6	26.9	13.2		Lib
	R DANIELSON	**11.11.25**	13.66	13.66	11.08	38.4	24.74	11.08		Lib
3	**UNSUNG HERO**									
	D MANSOUR	**15.10.25**	12.12	-	-	39.69	26.05	12.12		Lib
	N TEEHA	**28.10.25**	11.19	11.19	13.51	35.89	24.7	13.51		Leg Acc
	N TEEHA	**31.10.25**	13.16	13.16	-	38.91	26.32	13.16		Leg Acc encie Summer Snow
	K RAMSAMY	**05.11.25**	13.01	13.01	11.72	37.74	24.73	11.72		Lib
4	**CLIFF SWALLOW**									
	R K CHUMUN	**14.10.25**	13.65	-	-	-	-	13.65		En main
	B SOOFUL	**17.10.25**	11.53	-	-	-	24.04	11.53		Acc
	R JOORAWON	**21.10.25**	10.9	-	-	39.7	23.71	10.9		Acc + cravache
	R JOORAWON	**23.10.25**	14.01	14.01	-	42.34	28.02	14.01		Leg Acc
5	**NORDIC PRINCE**									
	D SCHWARZ	**17.10.25**	10.5	-	-	-	21.82	10.5		Leg Acc
	D SCHWARZ	**21.10.25**	11.78	-	-	39.93	23.99	11.78		Lib
	D JEAN	**04.11.25**	13.7	13.7	14.1	41.5	27.8	14.1		Lib
	J GATES	**11.11.25**	11.9	11.9	11.78	35.58	23.68	11.78		Lib
6	**BESTDAY OF MYLIFE**									
	I TAKA	**14.10.25**	11.79	-	-	39.18	24.62	11.79		Acc encie Canford Lights
	C SEGEON	**29.10.25**	12.98	12.98	13.75	39.71	26.73	13.75		Lib
	Y JOGAHIR	**05.11.25**	12.04	12.04	11.31	35.39	23.35	11.31		Lib
	I TAKA	**11.11.25**	14.94	14.94	12.51	42.39	27.45	12.51		Lib encie Pieter Both

JACKPOT 8 | PLACEPOT

2 — THE PHOENIX PANACHE TROPHY

PRIX : 1er: Rs.88550 - 2e: Rs. 36800 - 3e: Rs. 18400 - 4e: Rs. 10350 .

12h50 | **990 mètres** | **BENCHMARK 31**

1 — ALASKAN NIGHT (A.SEWDYAL) [RATING 30]

h.a S.AF 9yrs by VAR (USA) - SUPREME SUNSET

LIGNE	POIDS	JOCKEY
2	60.5	S.Rama

SNTA

Palmarès: S.AF form: 13-2-7 - Won on 1000(1)1200(1) || MRU form: 21-3-12 - Won on 990(3)

Date	Ref.	Dist. & Rat.	Jockey	Equip	Hcp	Open odds	Close odds	Ligne	600	300	150	BUT	Margin	Winner (*Second)	Finish Time	Last 600m	Rating	Piste	KG	Comments
17.12.23	466	990 [B46]	S.Rama	N	57.5	520	550	5	-	2	4	4	9.75	Brabanzio	56.67	35.78	39	N2.7	519	Challenged for lead - weakened
01.06.24	55	990 [B46]	S.Rama	N	58	700	400	3	3	1	2	2	2.65	Lite Of My Life	58.14	36.34	38	N2.8	517	Wide - hit front - beaten 100m
15.06.24	74	990 [B51]	S.Rama	NS	54.5	180	200	1	1	1	1	3	2.95	One Day Or Day One	56.84	35.83	38	N2.8	519	Led to 450m - weakened
20.07.24	127	990 [B36]	S.Rama	NST1	62	180	175	1	1	1	1	1	0.80	*New Abbey	55.69	34.36	38	N2.8	517	Held on under challenge
01.09.24	194	990 [B36]	M.Sonaram	NST	61.5	450	145	2	1	1	1	1	0.30	*Footy Goal	56.24	33.72	37	N2.8	515	Led - shifted out - held on
27.09.25	72	990 [B36]	S.Rama	STNA	60.5	2500	1800	3	2	2	3	4	13.50	Fencing Captain	57.54	35.63	35	N2.8	516	Gave ground 400m.
25.10.25	102	990 [B31]	S.Rama	SNTA	60.5	1200	1500	1	1	1	2	2	3.00	Mystic Majesty	55.96	34.79	30	N2.8	512	Led. Not disgrace.

Influencera le déroulement de la course.

2 — MYSTERY CACHE (A. NAGADOO) [RATING 29] ✱✱✱

h.b S.AF 5yrs by MASTER OF MY FATE - HIDDEN GEM

LIGNE	POIDS	JOCKEY
5	60	R. Danielson

NXA

Palmarès: S.AF form: 7-0-3 || MRU form: 4-1-3 - Won on 1365(1)

Date	Ref.	Dist. & Rat.	Jockey	Equip	Hcp	Open odds	Close odds	Ligne	600	300	150	BUT	Margin	Winner (*Second)	Finish Time	Last 600m	Rating	Piste	KG	Comments
10.12.23	-	1600	R.Danielson	A	59	11/2	8/1	6	-	-	-	8	6.35	Ozark	101.39	-	84	-	-	
15.01.24	-	1200	R.Danielson	A	61	16/1	20/1	13	-	-	-	5	4.5	Simply Beautiful	72.66	-	78	-	-	
12.02.24	-	1400	S.Veale	A	57.5	9/2	9/2	6	-	-	-	4	4.2	Indecent Proposal	87.24	-	73	-	-	
05.10.24	233	990 [0-26]	C.Segeon	N	61	220	165	2	-	-	-	2	4.80	Love Me Again	56.71	34.69	26	N2.8	497	Stayed o/paced
02.08.25	11	1400 [0-25]	B.Goolgar	SNXA	57.5	350	250	5	1	1	2	2	0.30	Kaisarissa	1.25.80	36.32	26	N2.8	522	Wide early stages. Jockey suspended.
04.10.25	89	990 [B31]	R. Danielson	B1A	58.5	580	570	6	1	1	1	2	0.60	Mystic Majesty	56.18	34.85	26	N2.8	-	Could not lead. Fair run.
25.10.25	101	1365 [0-26]	R. Danielson	ONXA	61	400	400	7	2	2	2	1	0.70	*Yoho Mist	1.22.73	36.75	26	N2.8	522	One off all way long. Gutsy win.

Consistent sort. Belle forme et tentera de signer une deuxième victoire consécutive de par sa superbe forme du moment.

3 — UNSUNG HERO (P. FOO KUNE) [RATING 29] ✱

h.b S.AF 4yrs by MASTER OF MY FATE - VARNILLA SKY

LIGNE	POIDS	JOCKEY
3	60	K.Ramsamy

BTA

Palmarès: S.AF form: 8-0-3 || MRU form: 3-1-2 - Won on 990(1)

Date	Ref.	Dist. & Rat.	Jockey	Equip	Hcp	Open odds	Close odds	Ligne	600	300	150	BUT	Margin	Winner (*Second)	Finish Time	Last 600m	Rating	Piste	KG	Comments
10.09.24	-	1250	SEAN VEALE	A B	58	17/2	16/1	10	-	-	-	2	1.25	Twentytwentyvision	76.53	-	80	-	-	
08.10.24	-	1250	SEAN VEALE	A B	57.5	9/2	9/2	1	-	-	-	5	6.1	Firingonallengines	76.79	-	82	-	-	
05.11.24	-	1200	SEAN VEALE	A B	60	10/1	25/1	4	-	-	-	2	2.5	Golden Destiny	73.6	-	80	-	-	
02.08.25	18	1365 [B31]	K.Ramsamy	NTA	58.5	-	-	2	-	-	-	-	-	-	-	-	26	N2.8	467	Scratched
09.08.25	22	990 [0-26]	K.Ramsamy	TA	61	1100	1700	2	3	3	4	4	4.05	Fencing Captain	57.33	34.39	26	N2.8	456	One paced.
06.09.25	51	990 [0-26]	K.Ramsamy	BTA	61	1000	600	4	1	1	1	1	0.65	*Nordic Prince	55.82	33.73	26	N2.8	464	Led 700m. Kept finding more.
18.10.25	92	1400 [B31]	D.Mansour	BTA	60	350	400	2	1	1	1	2	0.65	Gang Leader	1.25.32	37.66	29	N2.8	475	Fought hard for the lead. Gutsy effort.

Se trouve dans de très bonnes dispositions. Battu par 0,7L last time out. Reviens sur un parcours où il a déjà gagné. Watch out!

4 — CLIFF SWALLOW (R.GUJADHUR) [RATING 28] ✱✱

h.b S.AF 5yrs by CANFORD CLIFFS (IRE) - BEAUTIFUL BIRD

LIGNE	POIDS	JOCKEY
6	59.5	R.Joorawon

NA

Palmarès: S.AF form: 12-0-7 || MRU form: 1-0-1

Date	Ref.	Dist. & Rat.	Jockey	Equip	Hcp	Open odds	Close odds	Ligne	600	300	150	BUT	Margin	Winner (*Second)	Finish Time	Last 600m	Rating	Piste	KG	Comments
25.06.24	-	1200	LUYOLO MXOTHWA	A C	60	11/2	6/1	2	-	-	-	2	1.5	We Have Touchdown	76.27	-	74	-	-	
25.07.24	-	1400	LUYOLO MXOTHWA	A C	60	28/10	5/2	5	-	-	-	5	4.65	Mela Strength	88.35	-	74	-	-	
14.09.24	-	1250	LUYOLO MXOTHWA	A C	60	9/2	5/1	9	-	-	-	6	3	Let It Be Said	77.04	-	74	-	-	
02.11.24	-	1000	GARETH WRIGHT	A B	60	8/1	14/1	12	-	-	-	2	1.25	Elizabedi Gold	58.2	-	70	-	-	
26.11.24	-	1200	GARETH WRIGHT	A	60	8/1	6/1	1	-	-	-	3	0.7	Cavalry Commander	72.77	-	72	-	-	
15.01.25	-	1200	LUYOLO MXOTHWA	A	60.5	28/10	2/1	1	-	-	-	3	2.25	Secret Passage	72.63	-	72	-	-	
25.10.25	102	990 [B31]	R.Joorawon	NA	59.5	420	480	2	3	3	3	3	4.55	Mystic Majesty	56.21	34.76	28	N2.8	527	Inconvenienced twice. Ignore run.

N'est pas mal au niveau de la condition. Malchanceux lors de sa dernière apparition, il va tout tenter pour se racheter.

5 — NORDIC PRINCE (V.ALLET) [RATING 25]

h.b S.AF 4yrs by LEGISLATE - NORDIC LIGHT

LIGNE	POIDS	JOCKEY
4	58	J.Gates

A

Palmarès: S.AF form: 10-0-2 || MRU form: 3-0-2

Date	Ref.	Dist. & Rat.	Jockey	Equip	Hcp	Open odds	Close odds	Ligne	600	300	150	BUT	Margin	Winner (*Second)	Finish Time	Last 600m	Rating	Piste	KG	Comments
26.10.24	-	1250	DENIS SCHWARZ	A	57	16/1	25/1	5	-	-	-	7	8.2	King Viserys	76.56	-	74	-	-	
23.11.24	-	1600	ASHTON ARRIES	A	53.5	33/1	25/1	9	-	-	-	8	14	Beer With The Boys	101.04	-	69	-	-	
11.12.24	-	1400	ASHTON ARRIES	A	53	25/1	33/1	5	-	-	-	2	2.75	Masterofthedesert	86.76	-	65	-	-	
28.12.24	-	1400	ASHTON ARRIES	A	60	14/1	40/1	4	-	-	-	3	2.8	My Archangel	87.13	-	68	-	-	
09.08.25	22	990 [0-26]	D Schwarz	NA	61	450	240	3	5	5	3	2	1.15	Fencing Captain	56.92	33.64	26	N2.8	485	Jumped awk. Made significant ground.
06.09.25	51	990 [0-26]	D Schwarz	NA	61	145	150	2	3	3	2	2	0.65	Unsung Hero	55.93	33.31	26	N2.8	482	Jockey questioned.
25.10.25	101	1365 [0-26]	R.Joorawon	NA	61	220	250	6	7	6	5	7	3.95	Mystery Cache	1.23.46	36.91	26	N2.8	481	Disappointing run. NAD.

A déçu lors de sa précédente participation. 'Place' chance.

6	BESTDAY OF MYLIFE (C.DABY) [RATING 21] ✱ h.b S.AF 10yrs by VISIONAIRE (USA) - BRIDAL PATHS	BNA	LIGNE	POIDS	JOCKEY
			1	56	I.Taka

Palmarès: S.AF form: 14-2-3 - Won on 1250(1)1400(1) || MRU form: 31-3-19 - Won on 1365(1)1500(2)

30.09.23	303	1400 [B36]	B.Sooful	ANS	60.5	700	500	7	7	6	6	5	2.30	Cloud Seeder	1.24.73	34.59	35	N2.7	461	Wide at finish
11.11.23	382	1500 [B36]	I.Taka	ANS	60	450	235	4	1	1	4	4	4.25	San Andreas	1.34.63	36.00	34	N2.8	464	Moved up to lead - coughing
25.11.23	404	990 [B31]	I.Taka	AB+N	62	430	290	1	4	5	3	2	1.25	Royal Sovereign	57.05	34.00	33	N2.8	460	Outpaced early - ran on
24.08.24	177	1365 [B36]	B.Sooful	ABN	57	1200	700	5	4	4	4	4	1.20	Global Dollar	1.22.87	35.47	28	N2.8	458	O/paced finish
21.09.24	212	1450 [B31]	B.Sooful	ABN	59.5	-	-	1	-	-	-	DNF	-	Orange Red	-	-	28	N2.8	459	Bled both nostrils
02.08.25	18	1365 [B31]	I.Taka	SNA	59.5	520	600	1	4	4	3	2	7.65	Havana Moon	1.23.09	24.55	28	N2.8	479	Threw its head on jumping. Made some ground.
18.10.25	92	1400 [B31]	C.Segeon	SNA	57	750	940	8	7	7	6	6	4.15	Gang Leader	1.25.92	37.04	23	N2.8	468	Jumped awkwardly.

Peut tenter un coup tactique avec sa ligne en or. Outsider's chance.

L'ANALYSE

MYSTERY CACHE

La deuxième course sera très disputée avec plusieurs coursiers qui influenceront le déroulement de la course à l'instar de Alaskan Night, Unsung Hero et Bestday Of MyLife. Mystery Cache retire les blinquer cette fois-ci et a paru très affûté à l'entraînement. Il profitera du train de la course pour s'imposer avec le talentueux Danielson. Cliff Swallow a été bien ménage par son entourage et a tapé de l'oeil mardi. Unsung Hero n'est pas passé inaperçu lors de son galop de mercredi. Il ne sera pas loin dans ce petit champ. Cliff Swallow a été bien ménage par son entourage et a tapé de l'oeil mardi. Attention à Bestday Of Mylife qui a hérité d'une bonne ligne et peut finir fort si la course est bien lancée !

PLACE	BEST TIME	OUTSIDER
CLIFF SWALLOW	ALASKAN NIGHT	BESTDAY OF MYLIFE
UNSUNG HERO	MYSTERY CACHE	
	UNSUNG HERO	

DEVINEZ LES TOP 3

COMMUNIQUÉ

LER OUVERTIR EK PEYMAN

Remark: Samdi pou ranplace dan Vandredi kan ena lekours Dimans.
Si ena kit sanzman lor ler ouvertir, pou fini afise.

Zour	Ouvertir	Fermtir
Zedi	12h30	18h00
Vandredi	09h00	18h00
Samdi (Zour Lekours)	09h00	18h00
Dimans (Zour Lekours)	09h00	17h30
Lindi (Peyman)	09h00	18h00

People's Tote
Pou plus info et explicatien avoy 'help' lor 8844
www.peoplestote.com
Servis Kliyan 260-4710

JACKPOT 8 | JACKPOT 6 | PLACEPOT

3 — THE PEARONA TROPHY

PRIX : 1er: Rs.105800 - 2e: Rs. 40250 - 3e: Rs. 19550 - 4e: Rs. 12650 .

13h25 | **1400 mètres** | **BENCHMARK 46**

1 — ALPINE CHALLENGE (P. FOO KUNE) [RATING 46] ✱✱

h.b S.AF 6yrs by WHAT A WINTER - DISTANCE DONE (USA)

LIGNE	POIDS	JOCKEY
6	61	C.Segeon

XTA

Palmarès: S.AF form: 5-1-3 - Won on 1000(1) || MRU form: 8-6-2 - Won on 990(1)1365(3)1400(1)1600(1)

Date	Ref.	Dist. & Rat.	Jockey	Equip	Hcp	Open odds	Close odds	Ligne	600	300	150	BUT	Margin	Winner (*Second)	Finish Time	Last 600m	Rating	Piste	KG	Comments
08.07.23	166	1400 [3YO]	M.De Oliveira	ANX	58.0	125	115	1	2	1	1	1	1,15	*Colour Of Money	1.26.41	35,20	29	N2.8	483	Too easy
29.07.23	195	1600 [3Y]	M.De Oliveira	ANX	58	125	125	1	1	1	1	1	2.90	*Tomorrow's Vision	1.39.31	35.70	30	N2.8	492	Held on
04.11.23	368	1365 [B31]	M.De Oliveira	ANX	60.5	190	140	2	1	1	1	1	5.15	*Katzenthal	1.22.15	36.14	30	N2.8	487	Led - easy win - too good
09.08.25	21	1365 [B46]	D.Mansour	TXA	57	210	210	3	1	1	1	1	2.1	*Opague	1.23.00	35.68	38	N2.8	524	Led. Too strong this field.
30.08.25	43	1365 [B46]	D.Mansour	TXA	59.5	270	155	2	2	1	2	3	4.45	Grand Bay	1.23.72	37.41	43	N2.8	522	Chased all way long. Could not sustain effort.
27.09.25	73	1650 [B46]	K.Ramsamy	NA	59.5	190	260	2	2	2	3	3	5.90	Superior Force	1.40.85	37.53	43	N2.8	520	Moved 500m. Faded.
18.10.25	97	1365 [B46]	K.Ramsamy	XTA	59.5	230	185	1	1	1	1	1	0.45	*Wugug	1.22.45	36.32	43	N2.8	522	Led. Kept finding more.

Était muni d'un drop-noseband mercredi et a été l'auteur d'un galop de haute facture. Chance de premier ordre.

2 — QUATRO FIVE SIX (S.MAHADIA) [RATING 46] ✱✱

h.b S.AF 9yrs by VAR (USA) - VICTORIA

LIGNE	POIDS	JOCKEY
1	61	R.Perez

XA

Palmarès: S.AF form: 7-1-3 - Won on 1200(1) || MRU form: 28-4-15 - Won on 1400(4)

Date	Ref.	Dist. & Rat.	Jockey	Equip	Hcp	Open odds	Close odds	Ligne	600	300	150	BUT	Margin	Winner (*Second)	Finish Time	Last 600m	Rating	Piste	KG	Comments
08.06.24	62	1365 [B56]	B.Bhaugeerothee	X	60.5	200	210	3	2	2	3	3	3.35	Super Excited	1.24.29	37.79	55	N2.8	484	Failed to lead
27.07.24	137	1400 [B56]	B.Bhaugeerothee	X	60.5	370	800	5	2	2	4	4	6.00	Captain Seager	1.25.12	37.06	55	N2.8	485	One off - weakening
21.09.24	217	1400 [B56]	R.Joorawon	X	58.5	1600	3300	6	-	8	8	8	Loin	Spotted Pearl	1.25.87	TPE	51	N2.8	481	Wide early - weakened badly
05.10.24	237	990 [B51]	U.Chougule	X	61	3500	3300	8	-	-	-	4	3.90	Captain Mike	56.05	34.53	51	N2.8	483	Lost off hind shoe
02.08.25	14	990 [B56]	B.Bhaugeerothee	X	58.5	2000	2000	5	2	2	2	2	2.05	Captain Mike	55.20	33.45	51	N2.8	500	Impressive run.
16.08.25	35	1365 [B51]	B.Bhaugeerothee	XA	61	420	400	2	2	1	1	3	0.25	Babylon	1.22.38	35.84	51	N2.8	493	Jum awk. Wide. Good third.
30.08.25	43	1365 [B46]	R.Perez	XA	61	350	720	4	1	2	3	6	7.85	Grand Bay	1.24.11	37.82	46	N2.8	500	Rider questioned.

Effectue son retour après un long break après ses trois premières sorties en début de saison. Misera sur sa fraîcheur.

3 — WILLIAMTHEFIGHTER (V.RUHEE) [RATING 46]

h.b S.AF 6yrs by CRUSADE (USA) - ATHASSEL ABBEY (IRE)

LIGNE	POIDS	JOCKEY
3	61(-4)	K. Mohun

NA

Palmarès: S.AF form: 4-0-4 || MRU form: 11-4-4 - Won on 1500(2)1600(1)1850(1)

Date	Ref.	Dist. & Rat.	Jockey	Equip	Hcp	Open odds	Close odds	Ligne	600	300	150	BUT	Margin	Winner (*Second)	Finish Time	Last 600m	Rating	Piste	KG	Comments
16.12.23	454	1500 [B36]	B.Goolgar	AN	55.5	280	175	3	-	1	1	1	1.90	*Gang Leader	1.30.77	35.77	33	N2.9	476	Led - held on well
27.07.24	138	1450 [B41]	C.Segeon	N	59.5	220	200	3	3	2	3	4	9.90	Spotted Pearl	1.28.40	37.62	38	N2.8	483	Failed to lead - needed run
01.09.24	195	1600 [B41]	C.Segeon	AN	59.5	190	270	5	2	1	1	1	3.45	*Backpacker	1.37.51	36.37	38	N2.8	480	Led - easy
14.09.24	207	1850 [B46]	C.Segeon	AN	60	160	150	1	1	1	1	1	3.95	*Prospector	1.57.01	37.78	44	N2.8	478	Led - too good here
06.09.25	57	1450 [B51]	K. Mohun	BNA	56	1300	1200	6	4	5	7	7	12.60	Menelaus	1.30.91	38.49	49	N2.9	478	Raced wide throughout.
04.10.25	85	1600 [B56]	I.Santana	ONA	57.5	3000	2000	8	2	3	5	5	Loin	Bugalugs	1.40.33	40.58	49	N2.8	-	Distressed post-race.
25.10.25	104	1600 [B46]	I.Santana	NA	61	800	-	2	-	-	-	-	-	Opague	-	-	46	N2.8	469	Scratched

Était désemparé après sa dernière course. A eu droit à un bon qui semble lui avoir fait un bien énorme, peut se placer.

4 — WUGUG (GUJADHUR) [RATING 44] ✱✱

j.b S.AF 5yrs by RAFEEF (AUS) - IRISH MAID

LIGNE	POIDS	JOCKEY
4	60	M.Nunes

NAPS

Palmarès: S.AF form: 15-2-5 - Won on 1400(2) || MRU form: 4-0-4

Date	Ref.	Dist. & Rat.	Jockey	Equip	Hcp	Open odds	Close odds	Ligne	600	300	150	BUT	Margin	Winner (*Second)	Finish Time	Last 600m	Rating	Piste	KG	Comments
21.09.24	-	1400	K. Matsunyane	A	55.5	14/1	16/1	1	-	-	-	8	2.9	Fatal Gem	85.48	-	84	-	-	
12.10.24	-	1400	L.Mxothwa	A	60.5	25/2	25/1	11	-	-	-	10	8.75	Beware The Bomb	86.84	-	82	-	-	
09.11.24	-	1400	ASHTON ARRIES	A	59.5	25/1	40/1	9	-	-	-	7	6.15	Scarlet Macaw	86.51	-	79	-	-	
09.08.25	25	1365 [B46]	M.Nunes	N	61	270	260	2	2	2	2	3	0.15	Hardfallingrain	1.23.51	36.5	46	N2.8	500	Good debut.
16.08.25	34	1500 [B46]	M.Nunes	N	61	240	200	3	2	2	5	4	6.50	Babylon	1.33.01	38.42	46	N2.8	497	Dropped the bit 1000m. One paced.
06.09.25	57	1450 [B51]	M.Nunes	NPS	58.5	400	430	4	6	6	5	4	10.55	Menelaus	1.30.54	38.05	46	N2.9	502	Wide early stages. Ignore run.
18.10.25	97	1365 [B46]	M.Nunes	NAPS	60	5000	700	3	4	4	2	2	0.45	Alpine Challenge	1.22.53	35.86	44	N2.8	504	Well placed. Fair effort.

Avait poussé Alpine Challenge dans ses retranchements last out. Est partie se refaire une santé à la mer, sera de l'arrivée.

5 — WITHOUT EQUAL (C.DABY) [RATING 43]

h.b S.AF 6yrs by POMODORO - TROPHY WIFE

LIGNE	POIDS	JOCKEY
2	59.5	C.Segeon

ONA

Palmarès: S.AF form: 9-1-6 - Won on 1400(2) || MRU form: 2-0-2

Date	Ref.	Dist. & Rat.	Jockey	Equip	Hcp	Open odds	Close odds	Ligne	600	300	150	BUT	Margin	Winner (*Second)	Finish Time	Last 600m	Rating	Piste	KG	Comments
26.04.22	-	1200	W. KENNEDY	A	60.0	18/10	17/10	1	-	-	-	3	4.00	Twin Strike	71.51	-	-	-	-	
28.06.22	-	1400	K. DE MELO	A	60.0	5/4	13/10	13	-	-	-	1	-0.15	*Thewolfofwolseley	84.90	-	-	-	-	
30.07.22	-	1200	R. FOURIE	A	60.0	17/2	25/2	1	-	-	-	9	4.45	Swing Upon A Star	71.62	-	-	-	-	
15.10.22	-	1450	C. HABIB	A	55.0	7/1	14/1	4	-	-	-	6	5.90	Fast Love	89.22	-	-	-	-	
06.12.22	-	1400	S. SOSIBO	A	58.5	7/1	7/1	4	-	-	-	3	1.50	Rule By Force	86.79	-	-	-	-	
18.11.23	396	1400 [B51]	I.Taka	AB1N	57	330	500	2	3	3	4	4	5.55	Betathantherest	1.27.02	38.17	43	N2.9	435	1st start - needed run
31.08.24	187	990 [B46]	B.Sooful	ABN	59.5	370	500	3	2	2	3	3	7.60	Brabanzio	57.39	36.20	43	N2.9	438	Needed run - better next time

Sujet prometteur par Pomodoro qui n'a couru que deux courses à Maurice. Revient après plus d'un an, will need the run !

6	ZUM ZUM (V.RUHEE) [RATING 42] h.b S.AF 7yrs by GIMMETHEGREENLIGHT (AUS) - SING FOR ME (IRE)	NA	LIGNE	POIDS	JOCKEY
			5	59	I.Santana

Palmarès: S.AF form: 5-0-3 || MRU form: 8-3-4 - Won on 1500(2)1600(1)

30.10.22	301	1500 [0-26]	M.Sonaram	N	59	7-4	9-4F	2	1	1	1	1	1.70	*Happy And Glorious	1.32.33	37.51	28	N2.8	469	Held on
27.11.22	363	1500 [B36]	I.Taka	AN	57	5-2	7-4F	3	5	5	1	1	1.20	*Skip The Red	1.30.97	35.80	34	N2.8	467	Slow - ran on
11.12.22	398	1600 [B46]	I.Taka	AN	56	-	-	4	5	4	1	1	0.35	*Canary Island	1.37.95	35.18	42	N2.8	470	Ran on
13.05.23	97	1500 [B46]	I.Taka	AN	58,5	400	450	7	6	6	2	2	6,25	Transonic	1.33.70	35,47	44	N2.8	478	Needed run
10.06.23	135	1500 [B56]	I.Taka	AN	54	330	360	6	2	2	4	4	2,3	Prince Alf	1.33.53	35,95	45	N2.9	477	Lacked finish
26.08.23	253	1850 [B51]	R.Joorawon	ADN	59	410	600	2	7	7	7	4	2.60	Arnhem Land	1.55.58	35.70	46	N2.8	474	Tightened 150m
06.09.25	53	1400 [B41]	K. Mohun	N	57.5	550	1650	7	5	6	6	6	13.35	Not In Doubt	1.26.81	36.02	42	N2.8	465	Needed run.

Sa course de rentrée lui a fait un bien énorme et c'est bien comporté à l'heure des galops. Affronte un lot relevé, à revoir.

L'ANALYSE

Wugug

Cette troisième épreuve s'annonce très intéressante et une belle lutte est à prévoir entre la jument Wugug, Alpine Challenge et le revenant Quatro Five Six. Wugug qui reste sur une excellente deuxième place derrière Alpine Challenge et après cette course, elle est partie se refaire une santé à la mer. Elle semble avoir repris du poil de la bête et sa très belle forme n'est pas passée inaperçue à l'heure des galops. Alpine Challenge a laissé une excellente impression lors de son galop de mercredi; 11.98s, 12.91s & 11.99. Il devra toutefois surmonter sa 6e ligne cette fois-ci et demeure, lui aussi, un sérieux prétendant pour la victoire. Quatro Five Six, quant à lui, reprend la compétition après un long break après ses trois premières sorties en début de saison. D'ailleurs, mardi il a été l'auteur d'un bon galop aux côtés de Fateful Day avec un excellent 11.32s en montée et il a remis ça ce matin lors de son spurt avec Roberto Perez. Sur sa fraîcheur physique et avec une très bonne première ligne, il a les moyens de renouer avec la victoire.

PLACE	BEST TIME	OUTSIDER
ALPINE CHALLENGE	ALPINE CHALLENGE	QUATRO FIVE SIX
	QUATRO FIVE SIX	
	WILLIAMTHEFIGHTER	

DEVINEZ LES TOP 3

3	STATISTIQUES 2025												
	LES LIGNES GAGNANTES												
	LIGNES	1	2	3	4	5	6	7	8	9	10	11	12
	COURSE 3	3	1	3	1	2	0	0	1	0	0	0	0

GALLOPS for Race 3 [Sunday, 16 November]

	JOCKEY	DATE	SPLIT TIME 200P	2400P	2200P	600M	400M	200M	Equip.	Commentaires
1	ALPINE CHALLENGE									
	K RAMSAMY	15.10.25	11.41	-	-	37.42	24.92	11.41		Lib
	N TEEHA	28.10.25	12.94	12.94	12.62	38.5	25.56	12.62		Lib
	N TEEHA	05.11.25	12.32	12.32	11	35.64	23.32	11		Lib
	K RAMSAMY	11.11.25	12.2	12.2	14.81	39.21	27.01	14.81		Leg Acc
2	QUATRO FIVE SIX									
	B BHAUGEEROTHEE	17.10.25	11.87	-	-	-	24.71	11.87		Leg Acc
		21.10.25	-	-	-	-	-	-		Canter
	N OODITH	04.11.25	13.44	13.44	12.18	39.06	25.62	12.18		Lib
	B BHAUGEEROTHEE	11.11.25	13.19	13.19	11.32	37.7	24.51	11.32		Leg Acc encie Fateful Day
3	WILLIAMTHEFIGHTER									
	K MOHUN	28.10.25	12.08	12.08	13.35	37.51	25.43	13.35		Lib
	K MOHUN	31.10.25	11.66	11.66	14.09	37.41	25.75	14.09		Leg Acc
	K MOHUN	04.11.25	14.31	14.31	12.55	41.17	26.86	12.55		Leg Acc
	K MOHUN	11.11.25	13.48	13.48	11.42	38.38	24.9	11.42		Acc
4	WUGUG									
	M NUNES	11.11.25	12.8	12.8	12.32	37.92	25.12	12.32		Lib
5	WITHOUT EQUAL									
	Y JOGAHIR	14.10.25	11.76	-	-	-	24.45	11.76		Leg Acc
	Y JOGAHIR	22.10.25	11.99	-	-	38.96	24.3	11.99		Lib
	I TAKA	05.11.25	-	-	12.26	36.39	24.52	12.26		Lib encie Cool Cat
	I TAKA	11.11.25	12.91	12.91	12.76	38.58	25.67	12.76		Leg Acc
6	ZUM ZUM									
	K MOHUN	31.10.25	12.04	12.04	13.66	37.74	25.7	13.66		Acc
	K MOHUN	11.11.25	14.02	14.02	13.28	41.32	27.3	13.28		Leg Acc

4

STATISTIQUES 2025

LES LIGNES GAGNANTES

LIGNES	1	2	3	4	5	6	7	8	9	10	11	12
COURSE 4	4	1	2	0	3	1	0	0	0	0	0	0

GALLOPS for Race 4 [Sunday, 16 November]

	JOCKEY	DATE	SPLIT TIME 200P	2400P	2200P	600M	400M	200M	Equip.	Commentaires
1	**FREE TO WIN**									
	I SANTANA	**28.10.25**	12.12	12.12	14.78	39.02	26.9	14.78		Lib
	I SANTANA	**31.10.25**	13.06	13.06	-	-	26.12	13.06		Leg Acc
	I SANTANA	**04.11.25**	13.3	13.3	11.99	38.59	25.29	11.99		Lib
	I SANTANA	**11.11.25**	14.08	14.08	12.27	40.43	26.35	12.27		Lib
2	**SPELLING BEE**									
	I TAKA	**22.10.25**	11.65	-	-	35.82	24.28	11.65		Lib b.a.b Bugalugs
	C SEGEON	**28.10.25**	-	-	-	33.94	20.78	10.25		Leg Acc
	C SEGEON	**04.11.25**	-	-	-	35.43	21.26	10.51		Lib B.Trial
	I TAKA	**11.11.25**	13.38	13.38	12.56	39.32	25.94	12.56		Leg Acc encie Bugalugs
3	**MENELAUS**									
	B GOOLGAR	**28.10.25**	12.83	12.83	12.31	37.97	25.14	12.31		En main
	B ECROIGNARD	**31.10.25**	11.4	11.4	13.1	35.9	24.5	13.1		Leg Acc encie Betathantherest
	B ECROIGNARD	**04.11.25**	12.39	12.39	12.27	37.05	24.66	12.27		Lib
	B GOOLGAR	**11.11.25**	12.34	12.34	11.76	36.44	24.1	11.76		Leg Acc
4	**BLUE BAY**									
	M NUNES	**17.10.25**	11.49	-	-	36.73	24.25	11.49		Lib
	M NUNES	**21.10.25**	-	-	-	34.67	21.17	10.2		Leg Acc
	M NUNES	**31.10.25**	11.58	11.58	12.26	35.42	23.84	12.26		Lib
	M NUNES	**11.11.25**	12.87	12.87	11.62	37.36	24.49	11.62		Leg Acc
5	**MANHATTEN CAFE**									
	B BHAUGEEROTHEE	**21.10.25**	10.97	-	-	-	22.35	10.97		Leg Acc
	N OODITH	**28.10.25**	10.88	10.88	11.42	33.18	22.3	11.42		Leg Acc
	B BHAUGEEROTHEE	**04.11.25**	11.66	11.66	10.55	33.87	22.21	10.55		Leg Acc
	B BHAUGEEROTHEE	**11.11.25**	13.03	13.03	11.29	37.35	24.32	11.29		Leg Acc
6	**GRAND VISION**									
	D SCHWARZ	**21.10.25**	11.78	-	-	39.34	24.53	11.78		Lib
	N REEGAH	**28.10.25**	14.33	14.33	13.75	42.41	28.08	13.75		En main
	N REEGAH	**31.10.25**	11.4	11.4	12.45	35.25	23.85	12.45		Acc + cravache
	J GATES	**11.11.25**	-	-	12.25	-	24.5	12.25		Leg Acc
7	**JUST VAR**									
	R JOORAWON	**14.10.25**	11.48	-	-	37.97	24.13	11.48		Leg Acc
	R K CHUMUN	**28.10.25**	11.94	11.94	12.56	36.44	24.5	12.56		Lib
	R K CHUMUN	**31.10.25**	11.11	11.11	12.22	34.44	23.33	12.22		Leg Acc b.a.b All About Love
	R K CHUMUN	**04.11.25**	13.28	13.28	13.12	39.68	26.4	13.12		En main
8	**STATED**									
	B ECROIGNARD	**28.10.25**	12.4	12.4	13.38	38.18	25.78	13.38		Lib
	B ECROIGNARD	**31.10.25**	12.78	12.78	12.15	37.71	24.93	12.15		Lib
	R DANIELSON	**04.11.25**	14.45	14.45	11.42	40.32	25.87	11.42		Leg Acc
	B ECROIGNARD	**11.11.25**	-	-	-	36.72	21.53	10.42		Acc
9	**CUMBRE VIEJA**									
	K RAMSAMY	**22.10.25**	11.65	-	-	35.82	23.7	11.65		Lib
	K RAMSAMY	**28.10.25**	11.2	11.2	12.47	34.87	23.67	12.47		Lib
	K RAMSAMY	**31.10.25**	10.8	10.8	12.22	33.82	23.02	12.22		Leg Acc
	D MANSOUR	**05.11.25**	12.25	12.25	11.25	35.75	23.5	11.25		Lib

JACKPOT 8 | JACKPOT 6 | PLACEPOT

4 — THE BLUE MARLIN TROPHY

PRIX : 1er: Rs.117300 - 2e: Rs. 47150 - 3e: Rs. 23000 - 4e: Rs. 13800.

14h00 | **1500 mètres** | **BENCHMARK 56**

1 — FREE TO WIN (V.RUHEE) [RATING 56]

h.b S.AF 8yrs by CAPETOWN NOIR - BINDELLA

LIGNE	POIDS	JOCKEY
5	61	I.Santana

TA

Palmarès: S.AF form: 3-0-3 || MRU form: 26-7-16 - Won on 1450(4)1500(1)1600(1)1650(1)

Date	Ref.	Dist. & Rat.	Jockey	Equip	Hcp	Open odds	Close odds	Ligne	600	300	150	BUT	Margin	Winner (*Second)	Finish Time	Last 600m	Rating	Piste	KG	Comments
18.08.24	165	1500 [B61]	C.Segeon	AX	61.5	570	600	5	2	2	3	3	2.70	Sylvan Theater	1.31.25	36.87	62	N2.8	493	Not striding out
22.09.24	225	1450 [B61]	C.Segeon	AX	61.5	400	280	2	-	2	3	3	2.15	Sylvan Theater	1.27.44	33.86	62	N2.8	490	Stayed o/paced
09.08.25	27	1500 [B61]	B.Sooful	XA	61.5	470	570	5	5	5	5	4	2.4	Join The Dots	1.31.26	35.34	62	N2.8	500	Slow into stride.
13.09.25	66	1850 [B55+]	I.Taka	XA	53	900	500	2	5	5	4	4	8.55	Sugar Blast	1.55.31	37.01	58	N2.8	502	Not Striding out.
04.10.25	88	1600 [B66]	K. Mohun	XA	53	1000	2500	1	5	4	6	5	5.30	Magnum P I	1.38.85	35.70	58	N2.8	-	Slow to begin.

N'est plus le même coursier. Chances compliquées.

2 — SPELLING BEE (C.DABY) [RATING 56] *

h.b S.AF 5yrs by FUTURA - EASY GAME

LIGNE	POIDS	JOCKEY
1	61	C.Segeon

NA

Palmarès: S.AF form: 15-2-6- Won on 1400(1)1600(1) || MRU form: 0-0-0

Date	Ref.	Dist. & Rat.	Jockey	Equip	Hcp	Open odds	Close odds	Ligne	600	300	150	BUT	Margin	Winner (*Second)	Finish Time	Last 600m	Rating	Piste	KG	Comments
04.09.24	-	1700	CRAIG ZACKEY	A	59	9/4	33/10	3	-	-	-	3	0.5	Officer In Command	101.73	-	90	-	-	
25.09.24	-	1600	CRAIG ZACKEY	A	57.5	2/1	5/4	2	-	-	-	2	0.25	Forgiveness	97.27	-	90	-	-	
06.10.24	-	1600	CRAIG ZACKEY	A	59.5	9/2	9/2	10	-	-	-	7	3.4	Selukwe	99.7	-	90	-	-	
30.10.24	-	1400	CRAIG ZACKEY	A	59	4/1	4/1	6	-	-	-	8	7.25	Strathclyde	82.82	-	89	-	-	
15.12.24	-	1600	CRAIG ZACKEY	A	59.5	8/1	25/2	7	-	-	-	8	3.55	Kitchakal	95.48	-	89	-	-	

A bénéficié d'une excellente préparation en vue de sa course de rentrée. A marqué les esprits lors de son Barrier Trial. Fera l'arrivée.

3 — MENELAUS (A. NAGADOO) [RATING 55] *

h.b S.AF 6yrs by ELUSIVE FORT - USERNAME

LIGNE	POIDS	JOCKEY
4	60.5	R. Danielson

TA

Palmarès: S.AF form: 3-0-2 || MRU form: 12-6-5 - Won on 1400(1)1450(1)1500(1)1600(3)

Date	Ref.	Dist. & Rat.	Jockey	Equip	Hcp	Open odds	Close odds	Ligne	600	300	150	BUT	Margin	Winner (*Second)	Finish Time	Last 600m	Rating	Piste	KG	Comments
14.09.24	206	1500 [B51]	B.Bhaugeerothee	T	61.5	200	170	1	1	1	2	2	2.50	Grand Vision	1.35.30	35.17	52	N2.8	472	Led - beaten by better
02.08.25	17	1400 [B56]	R.Joorawon	TA	59	400	600	3	3	3	3	4	2.50	Captain Cola	1.23.85	35.62	52	N2.8	490	Raced wide. No clear run in the straight.
06.09.25	57	1450 [B51]	B.Bhaugeerothee	TA	61.5	650	450	1	1	1	1	1	0.60	*Bugalugs	1.28.68	36.63	52	N2.9	491	Pillar to post. Distressed after the race.
04.10.25	85	1600 [B56]	R. Danielson	TA	60.5	800	1800	7	1	1	2	2	6.35	Bugalugs	1.37.54	37.96	55	N2.8	-	Gutsy performance.
18.10.25	95	1850 [M.Stakes]	R. Danielson	TA	57	750	900	3	3	6	6	6	Loin	Roman's Revenge	1.55.86	38.87	55	N2.8	486	Gave ground 450m.

Retrouve un champ moins coriace que la dernière fois. Pour une place.

4 — BLUE BAY (GUJADHUR) [RATING 54] *

h.b S.AF 5yrs by SILVANO (GER) - MUSAANADA (AUS)

LIGNE	POIDS	JOCKEY
7	60	M.Nunes

NAPS

Palmarès: S.AF form: 10-1-3 - Won on 1600(1) || MRU form: 0-0-0

Date	Ref.	Dist. & Rat.	Jockey	Equip	Hcp	Open odds	Close odds	Ligne	600	300	150	BUT	Margin	Winner (*Second)	Finish Time	Last 600m	Rating	Piste	KG	Comments
17.02.24	-	1600	RICHARD FOURIE	A	60	72/100	63/100	5	-	-	-	1	-0.4	*Daimyo	101.59	-	86	-	-	
13.04.24	-	1800	RICHARD FOURIE	A	60.5	7/2	9/2	7	-	-	-	4	3.35	Green Mandarin	111.3	-	86	-	-	
17.08.24	-	1800	KABELO MATSUNYANE	A	54	5/2	5/2	1	-	-	-	2	0.2	Otto Luyken	113.3	-	86	-	-	
03.09.24	-	1800	RICHARD FOURIE	A	57	7/2	4/1	8	-	-	-	5	2.8	Call To Unite	112.22	-	87	-	-	
08.10.24	-	1600	GARETH WRIGHT	A C	54.5	10/1	10/1	7	-	-	-	5	1.8	Infrared	97.86	-	86	-	-	

Débute sa saison tardivement. A réalisé un très bon BT en compagnie de Warhead. Possède un brin de qualité. Peut bien faire d'entrée.

5 — MANHATTEN CAFE (S.MAHADIA) [RATING 54]

h.b S.AF 7yrs by ASHAAWES (USA) - LA FLAMBEE

LIGNE	POIDS	JOCKEY
8	60	B.Bhaugeerothee

YNA

Palmarès: S.AF form: 13-4-4 - Won on 1600(4) || MRU form: 5-1-2 - Won on 1600(1)

Date	Ref.	Dist. & Rat.	Jockey	Equip	Hcp	Open odds	Close odds	Ligne	600	300	150	BUT	Margin	Winner (*Second)	Finish Time	Last 600m	Rating	Piste	KG	Comments
03.08.24	143	1600 [B51]	B.Sooful	AN	60.5	250	190	5	1	1	1	1	7.65	*Clean Slate	1.38.16	36.35	50	N2.8	564	Led - easy win
21.09.24	214	1600 [B66]	R.Joorawon	AN	57.5	180	240	6	-	4	5	6	Loin	Magnum P I	1.40.06	TPE	59	N2.8	561	Up there - weakened - disappointing
09.08.25	27	1500 [B61]	R.Perez	NA	60	330	820	6	1	2	3	5	2.65	Join The Dots	1.31.30	36.05	59	N2.8	563	Worked hard to secure a position.
06.09.25	54	1400 [B56]	B.Bhaugeerothee	NYA	61	370	475	2	1	1	1	2	1.60	Tyrion Lannister	1.24.35	35.84	56	N2.8	562	Led. Found one better.
04.10.25	85	1600 [B56]	B.Bhaugeerothee	NYA	61	800	800	1	4	2	3	4	11.05	Bugalugs	1.38.37	38.47	56	N2.8	-	Well placed. One paced.

Affronte un lot coriace. Difficile de lui accorder une chance de premier ordre.

6 — GRAND VISION (V.ALLET) [RATING 53]

h.a S.AF 8yrs by VISIONAIRE (USA) - ENCHANTRESS

LIGNE	POIDS	JOCKEY
3	59.5	J.Gates

NA

Palmarès: S.AF form: 5-0-3 || MRU form: 23-9-12 - Won on 1365(1)1400(2)1450(1)1500(3)1600(2)

Date	Ref.	Dist. & Rat.	Jockey	Equip	Hcp	Open odds	Close odds	Ligne	600	300	150	BUT	Margin	Winner (*Second)	Finish Time	Last 600m	Rating	Piste	KG	Comments
14.09.24	206	1500 [B51]	G.Aucharuz	AN	61.5	180	165	3	2	2	1	1	2.50	*Menelaus	1.34.88	34.37	52	N2.8	504	Too good here
21.09.24	217	1400 [B56]	G.Aucharuz	AN	61.5	450	240	2	-	5	2	2	2.95	Spotted Pearl	1.23.20	35.02	57	N2.8	502	Winner too good
02.08.25	17	1400 [B56]	D Schwarz	NA	61.5	420	350	6	5	5	4	2	1.10	Captain Cola	1.23.62	35.15	57	N2.8	520	Slow. Made significant ground.
30.08.25	44	1500 [B56]	D Schwarz	NA	59.5	450	575	7	2	2	3	3	2.55	Captain Cola	1.31.90	36.76	53	N2.8	530	Brushed in the final stages. Switched in.
04.10.25	85	1600 [B56]	D Schwarz	NA	59.5	1000	-	9	-	-	-	-	-	Bugalugs	-	-	53	N2.8	-	Scratched

Retiré la dernière fois derrière les stalles. Pour une place.

7 JUST VAR (R.GUJADHUR) [RATING 53] ✱✱

h.b S.AF 5yrs by VAR (USA) - MADAME JUSTICE

LIGNE	POIDS	JOCKEY
6	59.5	R.Joorawon

TNA

Palmarès: S.AF form: 22-5-5 - Won on 1000(1)1400(3)1600(1) || MRU form: 1-0-1

28.12.24	-	1400	TRENT MAYHEW	A	58.5	2/1	5/2	3	-	-	-	2	2.75	King Of Numbers	89.26	-	72	-	-	
18.01.25	-	1600	TRENT MAYHEW	A	54.5	10/1	14/1	5	-	-	-	4	6.8	Spumante Dolce	100.11	-	72	-	-	
01.02.25	-	1400	RYAN MUNGER	A	60	7/1	7/2	8	-	-	-	1	-1.3	*Sail The Sky	86.28	-	72	-	-	
22.03.25	-	1400	A.FORTUNE	A	60.5	9/4	2/1	4	-	-	-	1	-1.5	*Theres A Light	87.02	-	77	-	-	
18.10.25	94	1365 [B56]	R.Joorawon	NA	59.5	400	370	5	4	4	3	3	2.15	Zoomie	1.22.09	35.44	53	N2.8	479	Shifted inwards final straight.

Avait grandement besoin de sa course de rentrée. A beaucoup progressé après cette course. Fera sentir sa présence.

8 STATED (A. NAGADOO) [RATING 51]

h.a S.AF 4yrs by THE UNITED STATES (IRE) - DUCHESS'S GREETING

LIGNE	POIDS	JOCKEY
9	58.5	N.Batchameah

NX

Palmarès: S.AF form: 9-1-4 - Won on 1400(1) || MRU form: 0-0-0

05.05.24	-	1400	JUAN PAUL V'D MERWE	A	60	3/1	9/2	6	-	-	-	5	7.25	All Out For Six	88.95	-	-	-	-	
02.06.24	-	1400	JUAN PAUL V'D MERWE	A	60	5/1	5/1	1	-	-	-	2	2.75	Powerandtheglory	89.72	-	-	-	-	
01.08.24	-	1400	SEAN VEALE	A	60	2/1	33/20	4	-	-	-	1	-6.25	*Joueur De Flute	87.89	-	-	-	-	
14.09.24	-	1400	JUAN PAUL V'D MERWE	A	59	25/2	16/1	3	-	-	-	14	20.85	Radicchio	88.54	-	94	-	-	
11.01.25	-	1200	JOSHWIN SOLOMONS	A	55.5	20/1	40/1	1	-	-	-	7	4.65	Gem King	72.39	-	94	-	-	

Sera un sujet utile pour son entourage. Aura besoin de cette course.

9 CUMBRE VIEJA (P. FOO KUNE) [RATING 45] ✱✱✱

h.b S.AF 4yrs by ERUPT (IRE) - CIRCLE IN THE SAND

LIGNE	POIDS	JOCKEY
2	55.5(+0.5)	K.Ramsamy

NA

Palmarès: S.AF form: 8-0-7 || MRU form: 3-3-0 - Won on 1450(1)1500(1)1600(1)

07.09.24	-	1400	RICHARD FOURIE	A B	57	72/100	1/3	4	-	-	-	4	3.75	Givethatmanabells	87.69	-	86	-	-	
05.10.24	-	1250	G.van Niekerk	A B	60	5/2	9/4	1	-	-	-	6	3.85	Sir Korski	76.36	-	86	-	-	
09.08.25	23	1450 [B31]	D.Mansour	NA	58.5	220	150	5	2	2	1	1	3.35	*Liquid	1.29.30	34.86	26	N2.8	490	Raced green. Too good this class.
30.08.25	48	1500 [B31]	D.Mansour	NA	61	180	140	5	3	2	1	1	5.25	*Cider House Rules	1.32.09	35.31	31	N2.8	492	Several classes above. More to come.
04.10.25	83	1600 [B36]	K.Ramsamy	NA	61.5	170	130	2	1	1	1	1	5.80	*Taking Silk	1.36.80	36.96	37	N2.8	-	Led. Won by a country mile.

Tente un pari osé en B56. A tiré une bonne ligne et portera un poids plume. Ses limites sont encore inconnues.

L'ANALYSE

Cumbre Vieja

Cumbre Vieja sera l'attraction de cette épreuve. Trois courses, trois victoires, difficile de faire mieux. Son entourage tente un pari audacieux en le propulsant directement quatre classes au-dessus, en B56. Il portera un petit poids et bénéficiera d'une bonne ligne, mais il devra cette fois prouver qu'il peut tenir tête à des adversaires plus aguerris. Just Var, pour sa part, revient avec une préparation bien plus affûtée. Il avait clairement besoin de sa course de rentrée et s'annonce cette fois comme un sérieux prétendant au podium. On devrait le voir beaucoup plus percutant dans la ligne droite finale. Quant à Spelling Bee, il n'a pas laissé les observateurs indifférents lors de son Barrier Trial, plein de fraîcheur et d'envie. Sa rentrée s'annonce prometteuse et il ne serait pas étonnant de le voir jouer les premiers rôles d'entrée de jeu.

PLACE	BEST TIME	OUTSIDER
SPELLING BEE	FREE TO WIN	JUST VAR
BLUE BAY	SPELLING BEE	
	MENELAUS	

DEVINEZ LES TOP 3

JACKPOT 8 | JACKPOT 6 | JACKPOT 4 | PLACEPOT

5 — THE AWANAM TROPHY

PRIX : 1er: Rs.131100 - 2e: Rs. 54050 - 3e: Rs. 25300 - 4e: Rs. 14950 .

14h35 — **2050 mètres** — **RATING M. STAKES**

1 — HOLY WARRIOR (V.ALLET) [RATING 58] ✱

h.b S.AF 9yrs by MASTER OF MY FATE - EVANGELICA

LIGNE	POIDS	JOCKEY
4	59	D.Bheekary

BNA

Palmarès: S.AF form: 27-2-13 - Won on 2000(2) || MRU form: 12-1-7 - Won on 2100(1)

Date	Ref.	Dist. & Rat.	Jockey	Equip	Hcp	Open odds	Close odds	Ligne	600	300	150	BUT	Margin	Winner (*Second)	Finish Time	Last 600m	Rating	Piste	KG	Comments
04.12.21	-	2500	A. ANDREWS	A	53.0	25/3	91/20	5	-	-	-	4	1.35	Crome Yellow	160.70	-	-	-	-	Stayed on
08.01.22	-	2500	K. DE MELO	A	54.0	10/1	25/2	5	-	-	-	5	3.10	Doublemint	157.75	-	-	-	-	Lacked extra late
29.01.22	-	2800	C. ZACKEY	A	60.0	25/2	20/1	4	-	-	-	2	0.10	Sparkling Water	187.51	-	-	-	-	Looked the winner
20.08.22	166	1850 [G.3]	R K Chumun	BN	56	39-1	34-1	5	2	3	5	5	3.34	The Gatekeeper	1.57.17	36.99	74	N2.8	472	Needed run
17.09.22	215	1600 [50+]	R.Joorawon	BN	56.5	9-1	13-2	1	5	5	4	3	1.15	Padre Pio	1.37.96	35.71	74	N2.8	477	Good 3rd
02.10.22	256	2400 [G.1]	A. Andrews	BN	59	9-2	9-1	11	4	4	7	6	7.90	Twist Of Fate	2.28.61	38.47	74	N2.8	466	Weakening
15.10.22	276	2100 [50+]	J.Allyhosain	BN	61	4-1	4-1	4	1	1	1	1	0.30	*Tsitsikamma Dance	2.13.59	36.48	74	N2.8	463	Held on
13.11.22	336	2100 [G.2]	D Schwarz	BN	57	1-1	14-10F	4	1	1	1	2	0.15	Consul Of War	2.10.21	36.65	77	N2.8	466	Beaten late
11.12.22	396	1850 [G.3]	D Schwarz	ON	57	-	-	6	4	4	3	3	3.70	Hubble	1.54.16	36.91	77	N2.8	470	Distressed
13.05.23	96	1500 [G.3]	D.Bheekary	N	57,5	850	1200	4	4	5	6	6	Loin	The Gatekeeper	1.34.39	TPE	72	N2.8	475	No threat
20.05.23	106	1850 [50+]	D.Bheekary	B+N	61	650	400	4	3	3	4	4	5,2	Lunafacation	1.55.66	36,53	72	N2.8	478	O/paced
15.07.23	176	1850 [G3]	D.Bheekary	ABN	57	-	-	7	-	-	-	R	-	-	-	-	71	N2.8	480	Scratched
03.09.23	276	2400 [G1]	D.Bheekary	ABN	59	1600	3500	6	4	4	4	4	Loin	The Gatekeeper	2.26.54	TPE	68	N2.8	476	Weakening
16.08.25	36	1400 [B66]	D.Bheekary		62	3500	3000	3	4	5	4	4	8.50	Padre Pio	1.27.71	36.64	68	N2.8	504	No show.
13.09.25	66	1850 [B55+]	R K Chumun	BNA	54.5	3300	3300	3	2	3	3	3	4.95	Sugar Blast	1.54.71	37.10	63	N2.8	489	Led. Decent run.
18.10.25	96	2200 [G260+]	R K Chumun	BNA	53	3000	5000	1	6	7	6	6	Loin	Allez Moris	2.16.69	38.24	60	N2.8	487	No show.

A déçu la dernière fois sur 2200m. Commence à se faire vieux. Sera face à des adversaires plus aguerris. Place chance.

2 — NINETY NINE HEROS (S.MAHADIA) [RATING 53] ✱

h.b S.AF 5yrs by POTALA PALACE - PIXELATE

LIGNE	POIDS	JOCKEY
1	57	R.Perez

Palmarès: S.AF form: 12-2-2 - Won on 1750(1)1950(1) || MRU form: 1-0-0

Date	Ref.	Dist. & Rat.	Jockey	Equip	Hcp	Open odds	Close odds	Ligne	600	300	150	BUT	Margin	Winner (*Second)	Finish Time	Last 600m	Rating	Piste	KG	Comments
30.04.23	-	1100	T. Godden	A	60	33/1	75/1	6	-	-	-	5	11.6	Cliff Hanger	65.59	-	-	-	-	
22.05.23	-	1400	T. Godden	A	57	10/1	25/2	1	-	-	-	10	6.7	Fibonacci	87.16	-	-	-	-	
09.07.23	-	1200	T.Godden	A	57	25/1	20/1	6	-	-	-	5	6.95	Master Josh	72.24	-	-	-	-	
02.08.23	-	1400	T Godden	A	60	9/2	5/1	4	-	-	-	2	0.75	Turbo Boost	83.98	-	75	-	-	
20.08.23	-	1750	M.Thackeray	A	56	7/1	16/1	3	-	-	-	2	1.6	Ancient World	108.27	-	83	-	-	
03.09.23	-	1750	M.Thackeray	A	60	1/1	11/10	6	-	-	-	1	-0.7	*Sugar Blast	107.92	-	85	-	-	
11.11.23	-	1950	M.Thackeray	A	56.5	6/1	16/1	4	-	-	-	1	-1.1	*Khanyisa Indlela	117.85	-	87	-	-	
21.04.24	-	1600	T. Godden	A	59.5	7/1	10/1	1	-	-	-	9	5.95	Wiccan Warrior	99.03	-	90	-	-	
17.06.24	-	1750	M.Thackeray	A	58	33/1	80/1	9	-	-	-	7	4.3	Master Fuego	105.41	-	90	-	-	
09.10.24	-	1400	T.Godden	A	60	10/1	16/1	4	-	-	-	6	2.7	Savantrix	84.88	-	90	-	-	
30.10.24	-	1800	M.Thackeray	A	59.5	16/1	20/1	5	-	-	-	6	2.9	Etiquette	108.23	-	90	-	-	
12.01.25	-	1600	T. Godden	A	55	20/1	33/1	4	-	-	-	7	2.5	Capsaicin	96.74	-	86	-	-	
18.10.25	94	1365 [B56]	R.Perez	N	59.5	430	580	1	3	3	4	5	4.10	Zoomie	1.22.37	35.84	53	N2.8	476	Lame near fore.

Ne doit pas être jugé sur sa performance sur 1365m. Plus ?fit'. Aborde une distance plus à sa convenance. Un meilleur visage est attendu.

3 — ROMAN'S REVENGE (V.ALLET) [RATING 50] ✱✱✱

h.b S.AF 4yrs by FIRE AWAY (USA) - CHAMBRE

LIGNE	POIDS	JOCKEY
5	57	J.Gates

A

Palmarès: S.AF form: 9-2-4 - Won on 1700(1)1800(1) || MRU form: 3-1-2 - Won on 1850(1)

Date	Ref.	Dist. & Rat.	Jockey	Equip	Hcp	Open odds	Close odds	Ligne	600	300	150	BUT	Margin	Winner (*Second)	Finish Time	Last 600m	Rating	Piste	KG	Comments
14.04.24	-	1200	A.Mgudlwa	A	57	6/1	7/1	6	-	-	-	8	16.7	Bourbon Warrior	72.05	-	-	-	-	
11.05.24	-	1400	T.Godden	A	57	40/1	125/1	2	-	-	-	7	4.7	Great Plains	85.33	-	-	-	-	
05.06.24	-	1700	RICHARD FOURIE	A	56	18/10	33/10	6	-	-	-	3	4.9	Palermo	102.39	-	-	-	-	
01.08.24	-	1500	CALVIN HABIB	A	57	15/10	3/1	2	-	-	-	4	3.75	Orange County	91.54	-	82	-	-	
31.08.24	-	1800	CALVIN HABIB	A	56	9/4	18/10	1	-	-	-	2	0.6	Order Of Hope	113.18	-	80	-	-	
21.09.24	-	1800	CALVIN HABIB	A	60	72/100	56/100	4	-	-	-	3	6	Jaham	115.66	-	83	-	-	
01.10.24	-	1800	C. Maujean	A	57	33/10	2/1	1	-	-	-	1	-5.75	*Snow Moon	111.76	-	83	-	-	
24.10.24	-	1700	C.Maujean	A	60	13/10	1/1	4	-	-	-	1	-2	*Red Legend	103.64	-	84	-	-	
03.12.24	-	2000	C.Maujean	A	59.5	9/4	4/1	4	-	-	-	6	7.95	Silvano's Song	129.13	-	89	-	-	
13.09.25	65	1365 [B61]	R K Chumun	DA	55	1650	1100	5	4	4	4	4	6.30	Daring Dash	1.22.75	36.47	49	N2.8	471	Jumped awk throwing its head.
27.09.25	74	1400 [B51]	R K Chumun	A	60	2000	3300	2	3	4	4	4	8.35	Sea Dance	1.25.34	36.79	49	N2.8	469	Slow into stride.
18.10.25	95	1850 [M.Stakes]	D Schwarz	A	56	600	520	1	2	2	1	1	1.30	*Transonic	1.53.13	36.54	44	N2.8	474	Well placed. Finish strongly.

Revient après sa victoire convaincante sur 1850m. Monte sur 2050m mais c'est un stayer type qui appréciera cette distance. Favori logique.

4 FIREFLARE (C.DABY) [RATING 36] ✱✱

h.b S.AF 5yrs by FUTURA - RARE FLAME

NA	LIGNE	POIDS	JOCKEY
	2	53	I.Taka

Palmarès: S.AF form: 18-1-7 - Won on 1700(1) || MRU form: 4-0-4

22.01.24	-	1800	CRAIG ZACKEY	A	56	7/1	5/1	10	-	-	-	12	5.85	Ancient World	108.15	-	82	-	-	
29.01.24	-	1600	CRAIG ZACKEY	A	54	10/1	10/1	3	-	-	-	10	7.75	Cyber Time	97.33	-	82	-	-	
27.02.24	-	1600	CRAIG ZACKEY	A B	55.5	16/1	33/1	10	-	-	-	5	4.4	Wylie Riley	95.07	-	79	-	-	
13.03.24	-	1800	SEAN VEALE	A B	57	10/1	16/1	8	-	-	-	5	2.9	Circle Of Grace	108.02	-	76	-	-	
03.04.24	-	1900	ATHANDIWE MGUDLWA	A B	56.5	8/1	10/1	5	-	-	-	5	3.4	Circle Of Grace	115.29	-	74	-	-	
01.05.24	-	1900	CRAIG ZACKEY	A B	59	7/1	14/1	12	-	-	-	4	0.95	Tom's Act	115.57	-	71	-	-	
01.06.24	-	2400	SERINO MOODLEY	A B	55	16/1	25/1	13	-	-	-	6	2.85	Vihaan's Bomb	152.41	-	70	-	-	
11.08.24	-	2000	MATHEW THACKERAY	A B	56	10/1	20/1	12	-	-	-	2	0.8	Tobacconist	126.16	-	70	-	-	
25.08.24	-	2400	CRAIG ZACKEY	A B	54	4/1	5/1	6	-	-	-	3	0.25	Zakho	152.47	-	70	-	-	
28.09.24	-	2000	CRAIG ZACKEY	A B	57	8/1	7/1	6	-	-	-	3	4.75	Join The Dots	121.45	-	70	-	-	
19.10.24	-	1600	CRAIG BANTAM	A B	54.5	16/1	20/1	5	-	-	-	7	7.4	Radicchio	98.53	-	70	-	-	
26.10.24	-	2000	CRAIG BANTAM	A B	57	25/2	20/1	3	-	-	-	8	3.95	Join The Dots	122.67	-	70	-	-	
09.08.25	24	1500 [B41]	B.Sooful	BNA	60	1000	1200	2	5	4	4	4	Loin	Spirit's Unite	1.32.99	38.39	39	N2.8	519	Needs distance.
30.08.25	42	1500 [B41]	I.Taka	BNA	60	1400	800	3	3	2	4	3	1.45	Opague	1.33.71	37.02	39	N2.8	518	Eye catching run.
27.09.25	73	1650 [B46]	I.Taka	BNA	57.5	500	520	1	5	5	4	4	8.35	Superior Force	1.41.27	37.62	39	N2.8	517	Slow into stride. No show.
25.10.25	103	1850 [B36]	C.Segeon	ONA	61	1200	800	4	1	1	2	2	1.90	Master Of Mystery	1.54.98	37.27	36	N2.8	508	Decent run.

En net progrès avec une deuxième place sur 1850m. S'entend bien avec le style de monte de Segeon. Doit être retenu à l'arrivée.

5 LAMBORGHREENI (J.AWOTAR) [RATING 32]

h.b S.AF 7yrs by GIMMETHEGREENLIGHT (AUS) - SAN TRIP

BA	LIGNE	POIDS	JOCKEY
	3	53	P.K.Horil

Palmarès: S.AF form: 8-3-4 - Won on 2400(1)2600(2) || MRU form: 4-0-1

19.02.22	-	2000	W. KENNEDY	A	60.0	100/7	25/3	11	-	-	-	3	7.35	Tabebuia	130.80	-	-	-	-	
19.03.22	-	2000	W. KENNEDY	A	60.0	28/10	18/10	5	-	-	-	9	16.75	Arlington Action	129.90	-	-	-	-	
27.04.22	-	2000	W. KENNEDY	A B	60.0	3/1	4/1	6	-	-	-	3	12.00	Sea Of Galilee	130.63	-	-	-	-	
08.05.22	-	2400	W. KENNEDY	A B	60.0	5/2	33/10	1	-	-	-	1	-4.00	*Flag Bearer	156.71	-	-	-	-	
19.06.22	-	2600	C. HABIB	A B	54.0	9/2	11/2	2	-	-	-	1	-2.70	*Kurt's Approval	165.29	-	-	-	-	
05.07.22	-	2600	M. YENI	A B	53.0	33/20	13/10	7	-	-	-	1	-1.30	*Arlington Action	169.33	-	-	-	-	
16.07.22	-	2600	W. KENNEDY	A B	50.0	5/2	2/1	6	-	-	-	2	1.50	Flying First Class	167.56	-	-	-	-	
06.08.22	-	2400	M. YENI	A B	52.0	9/4	18/10	4	-	-	-	4	2.25	Raiseahallelujah	156.78	-	-	-	-	
26.08.23	254	1500 [B41]	R.Joorawon	NO	60.5	1200	1200	3	6	6	6	6	Loin	Christmas Bay	1.35.14	TPE	40	N2.8	516	Needed run
16.09.23	284	1850 [B41]	R.Joorawon	B+N	60.5	510	600	3	2	2	3	3	2.70	Taking Silk	1.57.17	38.45	40	N2.7	512	Forward position - improving
04.11.23	364	2050 [B46]	I.Taka	BH	58	500	470	3	5	5	5	5	Loin	Backpacker	2.17.52	TPE	40	N2.8	515	Green - hit rails 600m - lame
25.10.25	104	1600 [B46]	P.K.Horil	BA	56.5	3500	9995	6	7	7	-	5	8.05	Opague	1.38.12	36.77	37	N2.8	508	Needed run.

Rentrée discrète sur 1600m derrière Opague. N'a pas encore retrouvé la plénitude de ses moyens. A revoir.

L'ANALYSE

Romans Revenge

Roman's Revenge reste le cheval à battre après sa convaincante victoire sur 1850m dans les ?Middle Stakes'. C'est un stayer type, qui appréciera pleinement le 2050m. D'ailleurs, sa récupération s'est très passée et sa belle forme n'est pas passée inaperçue à l'heure des galops. C'est un champ de cinq chevaux seulement, et les feux sont au vert pour qu'il puisse signer une deuxième victoire consécutive. Le danger viendra de Ninety Nine Heros, dont la performance sur sprint mérite d'être ignorée. C'est un coursier de distance, qui a déjà triomphé sur 1950m en Afrique du Sud. Il a tiré la 1re ligne et pourrait tenter de prendre le commandement. Il pourrait être un adversaire coriace s'il n'est pas taquiné. Fireflare a couru en net progrès sur 1850m derrière Master Of Mystery. Mieux la distance est rallongée, mieux c'est pour lui car il a évolué jusqu'à 2400m dans son pays d'origine. C'est un outsider valable. Holy Warrior a bien assimilé ses ?work outs', basés sur le stamina. Une place dans les combinaisons est une possibilité pour lui.

PLACE	BEST TIME	OUTSIDER
FIREFLARE	HOLY WARRIOR	NINETY NINE HEROS
	NINETY NINE HEROS	
	ROMAN'S REVENGE	

DEVINEZ LES TOP 3

5	STATISTIQUES 2025												
	LES LIGNES GAGNANTES												
	LIGNES	1	2	3	4	5	6	7	8	9	10	11	12
	COURSE 5	2	1	2	2	3	1	0	0	0	0	0	0

GALLOPS for Race 5 [Sunday, 16 November]

	JOCKEY	DATE	SPLIT TIME 200P	2400P	2200P	600M	400M	200M	Equip.	Commentaires
1	HOLY WARRIOR									
	D BHEEKARY	14.10.25	12.32	-	-	39.52	26.88	12.32		Leg Acc encie Sugar Blast (2T)
	D JEAN	31.10.25	11.68	11.68	11.93	35.29	23.61	11.93		Acc encie William Iron Arm (2T)
	D JEAN	04.11.25	13.83	13.83	13.91	41.57	27.74	13.91		Lib (2T)
	D BHEEKARY	11.11.25	-	-	13.7	41.14	27.4	13.7		Leg Acc encie William Iron Arm (2T)
2	NINETY NINE HEROS									
	R PEREZ	28.10.25	11.63	11.63	11.76	35.02	23.39	11.76		Lib
	R PEREZ	31.10.25	11.08	11.08	12.17	34.33	23.25	12.17		Lib
	R PEREZ	04.11.25	13.27	13.27	11.95	38.49	25.22	11.95		Lib
	R PEREZ	11.11.25	12.88	12.88	12.33	38.09	25.21	12.33		Lib
3	ROMAN'S REVENGE									
	D BHEEKARY	14.10.25	11.48	-	-	37.35	23.52	11.48		Lib
	D BHEEKARY	31.10.25	11.16	11.16	12.84	35.16	24	12.84		Leg Acc (2T)
	J GATES	11.11.25	14.39	14.39	11.47	40.25	25.86	11.47		Leg Acc
4	FIREFLARE									
	B SOOFUL	14.10.25	12.33	-	-	37.43	24.82	12.33		Leg Acc encie Pieter Both
	I TAKA	21.10.25	11.7	-	-	36.75	24.4	11.7		Leg Acc b.a.b Spirito Selvaggio
	C SEGEON	05.11.25	13.31	13.31	11.81	38.43	25.12	11.81		Lib
	I TAKA	11.11.25	13.34	13.34	11.96	38.64	25.3	11.96		Acc b.a.b Zakho (2T)
5	LAMBORGHREENI									
	P K HORIL	17.10.25	12.32	-	-	40.44	25.73	12.32		Leg Acc b.a.b Lord Of Light
	P K HORIL	21.10.25	11.7	-	-	-	25.74	11.7		Lib
	P K HORIL	23.10.25	11.73	11.73	13.18	36.64	24.91	13.18		Leg Acc
	P K HORIL	04.11.25	12.93	12.93	11.81	37.67	24.74	11.81		Acc + cravache

People's Tote

COMMUNIQUE

13 November 2025

Exotic Bets for Race Meeting 12

For meeting 12 (16 November 2025), the public is hereby informed that the following exotic bets will start as follows:

Sunday 16 November 2025

JACKPOT 4 — Starts on Race 5

JACKPOT 6 — Starts on Race 3

JACKPOT 8 — Starts on Race 1

PLACEPOT — Starts on Race 2

For any information, kindly visit our website www.peoplestote.com or contact our customer support 260 4710

The Management

6

STATISTIQUES 2025

LES LIGNES GAGNANTES

LIGNES	1	2	3	4	5	6	7	8	9	10	11	12
COURSE 6	1	2	1	1	3	1	1	0	0	1	0	0

GALLOPS for Race 6 [Sunday, 16 November]

	JOCKEY	DATE	SPLIT TIME 200P	2400P	2200P	600M	400M	200M	Equip.	Commentaires
1	**THE GATEKEEPER**									
	R JOORAWON	**28.10.25**	11.15	11.15	11.98	34.28	23.13	11.98		Leg Acc
	R JOORAWON	**31.10.25**	11.52	11.52	12.01	35.05	23.53	12.01		Leg Acc (2T)
	R JOORAWON	**04.11.25**	12.15	12.15	11.4	35.7	23.55	11.4		Leg Acc
	R JOORAWON	**11.11.25**	-	-	12.33	36.27	24.66	12.33		Leg Acc encie Gun Barrel G.Piste
2	**WILLIAM IRON ARM**									
	D SCHWARZ	**21.10.25**	11.37	-	-	38.72	23.92	11.37		Lib (2T)
	D BHEEKARY	**28.10.25**	14.39	14.39	-	42.97	28.78	14.39		Leg Acc (2T)
	D BHEEKARY	**31.10.25**	12.19	12.19	12.15	36.53	24.34	12.15		Leg Acc encie Holy Warrior (2T)
	J GATES	**11.11.25**	-	-	13.98	41.61	27.96	13.98		Leg Acc encie Holy Warrior (2T)
3	**ZEUS**									
	I SANTANA	**14.10.25**	12.84	-	-	38.12	26.13	12.84		Lib (2T)
	M NUNES	**11.11.25**	-	-	-	46.22	29.51	13.33		Lib G.Piste
4	**ALLEZ MORIS**									
	M NUNES	**14.10.25**	12.02	-	-	38.86	25.08	12.02		Lib (2T)
	J SOPHIE	**11.11.25**	-	-	-	47.52	30.49	13.72		Lib G.Piste
5	**GOOD COUNCIL**									
	R DANIELSON	**14.10.25**	11.82	-	-	36.58	24.63	11.82		Leg Acc
	R DANIELSON	**31.10.25**	11.85	11.85	13.12	36.82	24.97	13.12		Lib
	B GOOLGAR	**04.11.25**	12.91	12.91	12.06	37.88	24.97	12.06		Lib
6	**PRIME EXAMPLE**									
	I SANTANA	**14.10.25**	12.28	-	-	39.02	26.32	12.28		Acc
	I SANTANA	**31.10.25**	12.94	12.94	12.56	38.44	25.5	12.56		Acc encie Gonnabealright (2T)
	I SANTANA	**04.11.25**	13.65	13.65	12.13	39.43	25.78	12.13		Leg Acc (2T)
	I SANTANA	**11.11.25**	-	-	14.09	39.69	28.18	14.09		Lib G.Piste
7	**ZAKHO**									
	C SEGEON	**14.10.25**	11.78	-	-	40.45	25.28	11.78		Leg Acc b.a.b Spelling Bee
	I TAKA	**29.10.25**	11.86	11.86	14	37.72	25.86	14		Leg Acc encie Bugalugs (2T)
	C SEGEON	**05.11.25**	13.79	13.79	11.31	38.89	25.1	11.31		Leg Acc b.a.b Pieter Both (2T)
	C SEGEON	**11.11.25**	13.34	13.34	11.96	38.64	25.3	11.96		Acc b.a.b Fireflare (2T)

Communiqué

kouma ouver enn kompt

1. Ouver lor kontwar
Kliyan bizin al dan nerport ki 'People's Tote Outlet' dan rezion ek ranpli form
Kliyan pou donn zot Nimero telefonn ek pou gagn zot 'PIN Code' personel

2. PAR SMS
SMS: CA Tinom Sirnom NimeroID Ladres Avoy lor 8844

18

People's Tote
www.peoplestote.com
Servis Kliyan
260-4710
Pou plus info et explication avoy 'help' lor 8844

JACKPOT 8 | JACKPOT 6 | JACKPOT 4 | PLACEPOT

6 — THE PHOENIX MAIDEN CUP

PRIX : 1er: Rs.620000 - 2e: Rs. 210000 - 3e: Rs. 110000 - 4e: Rs. 60000.

15h15 | **2400 mètres** | **RATING G1**

1 — THE GATEKEEPER (R.GUJADHUR) [RATING 86] *

h.b S.AF 8yrs by DYNASTY - CHAMPERS

LIGNE	POIDS	JOCKEY
1	59	R.Joorawon

NA

Palmarès: S.AF form: 12-2-5 - Won on 1400(1)1600(1) || MRU form: 13-9-2 - Won on 1500(3)1600(3)1850(2)2400(1)

Date	Ref.	Dist. & Rat.	Jockey	Equip	Hcp	Open odds	Close odds	Ligne	600	300	150	BUT	Margin	Winner (*Second)	Finish Time	Last 600m	Rating	Piste	KG	Comments
10.06.23	137	1500 [G.3]	R.Joorawon	AN	62	210	170	6	5	4	1	1	1	*Special Blend	1.31.66	34,72	87	N2.9	475	Too good
08.07.23	167	1600 [G.1]	R.Joorawon	AN	59.0	160	220	1	2	2	1	1	1,35	*Frosted Gold	1.37.78	33,17	87	N2.8	480	Good ride
03.09.23	276	2400 [G1]	R.Joorawon	AN	59	145	130	1	3	2	1	1	9.15	*Alshibaa	2.24.56	34.65	90	N2.8	485	Impressive
05.11.23	376	1500 [G2]	R.Joorawon	AN	62	185	200	2	2	2	1	1	4.30	*Walls Of Dubrovnik	1.31.09	35.31	92	N3.0	482	Top performance
17.12.23	468	1600 [G.1]	R.Joorawon	AN	59	145	140	3	-	2	1	1	1.75	*Frosted Gold	1.35.11	35.21	93	N2.7	486	Raced one off - another good finish
30.08.25	46	1500 [G2-60+]	R.Joorawon	NA	61	250	250	5	4	4	4	5	1.95	William Iron Arm	1.31.37	35.30	89	N2.8	500	Decent run after 20 months.
27.09.25	76	1600 [G1]	R.Joorawon	NA	59	230	600	7	7	7	4	5	2.75	Itsrainingwilliam	1.35.83	34.93	89	N2.8	493	Switched 450m. Fair run.

Performance honnête en deux sorties même s'il revenait après deux années. Dernière participation de sa carrière.

2 — WILLIAM IRON ARM (V.ALLET) [RATING 84] *

h.b S.AF 5yrs by WILLIAM LONGSWORD - MEMORABLE (IRE)

LIGNE	POIDS	JOCKEY
3	59	J.Gates

A

Palmarès: S.AF form: 11-2-6 - Won 1600(1)1700(1) || MRU form: 3-1-1 - Won on 1500(1)

Date	Ref.	Dist. & Rat.	Jockey	Equip	Hcp	Open odds	Close odds	Ligne	600	300	150	BUT	Margin	Winner (*Second)	Finish Time	Last 600m	Rating	Piste	KG	Comments
07.07.24	-	1600	CALVIN HABIB	A	60	13/10	5/2	2	-	-	-	2	0.3	Joker Man	98.73	-	114	-	-	
18.07.24	-	1600	CALVIN HABIB	A	60	5/10	5/4	4	-	-	-	2	1.25	Greeting My Master	97.93	-	114	-	-	
16.11.24	-	1400	CRAIG ZACKEY	A	58	9/2	25/2	8	-	-	-	8	8.25	Snow Pilot	85.56	-	112	-	-	
14.12.24	-	1800	CRAIG ZACKEY	A	59.5	11/2	20/1	10	-	-	-	10	11.9	The Futurist	112.09	-	112	-	-	
02.08.25	16	1400 [G2]	D Schwarz	A	59	650	650	3	7	6	6	5	3.30	Wolf Mountain	1.23.91	34.94	81	N2.8	526	Lost position in early. Never settled.
30.08.25	46	1500 [G2-60+]	D Schwarz	A	57	1600	1000	7	2	3	1	1	0.55	*Good Council	1.31.04	35.47	81	N2.8	530	Led early stages. Patient ride. Jockey's win.
27.09.25	76	1600 [G1]	D Schwarz	A	59	500	430	4	5	5	5	4	2.60	Itsrainingwilliam	1.35.80	35.18	84	N2.8	522	Switched wide 450m. Hang in last 200m.

Course honnête dans la Barbe Cup. Jeune coursier qui possède une belle marge et qui a été bien préparé. La distance est un point d'interrogation.

3 — ZEUS (GUJADHUR) [RATING 84] * * *

h.b S.AF 7yrs by SOFT FALLING RAIN - LIL' BACIO

LIGNE	POIDS	JOCKEY
7	59	M.Nunes

NAPS

Palmarès: S.AF form: 35-10-8 - Won on 1400(1)1600(1)1800(2)2400(5)2600(1) || MRU form: 2-0-1

Date	Ref.	Dist. & Rat.	Jockey	Equip	Hcp	Open odds	Close odds	Ligne	600	300	150	BUT	Margin	Winner (*Second)	Finish Time	Last 600m	Rating	Piste	KG	Comments
14.09.24	-	2600	GAVIN LERENA	A	60	3/1	11/2	6	-	-	-	5	5.4	Raiseahallelujah	167.62	-	119	-	-	
05.10.24	-	2600	GAVIN LERENA	A	60	9/2	9/2	4	-	-	-	2	0.2	Raiseahallelujah	164.22	-	117	-	-	
02.11.24	-	2400	GAVIN LERENA	A	62	5/1	10/1	4	-	-	-	3	3.5	Poets Warrior	151.4	-	117	-	-	
30.11.24	-	2000	R.Venniker	A	52.5	25/1	50/1	19	-	-	-	7	3.75	Atticus Finch	126.12	-	117	-	-	
08.02.25	-	2400	GAVIN LERENA	A	60	33/20	9/4	7	-	-	-	2	2	Marauding Horde	153.79	-	117	-	-	
27.09.25	76	1600 [G1]	R.Perez	NA	59	5000	800	9	9	9	7	7	4.95	Itsrainingwilliam	1.36.26	34.96	84	N2.8	498	Needed run.
18.10.25	96	2200 [G260+]	I.Santana	NAPS	60.5	820	420	2	7	5	2	2	0.35	Allez Moris	2.14.65	36.05	84	N2.8	500	Slow. Finished strongly.

Stayer de grande valeur. Bon travail sur le gazon mardi. A son ?peak' pour la course. Cheval à battre sur la distance du jour.

4 — ALLEZ MORIS (GUJADHUR) [RATING 76] * *

h.b S.AF 6yrs by DYNASTY - MY GUIDING STAR

LIGNE	POIDS	JOCKEY
2	59	R.Curatolo

NAPS

Palmarès: S.AF form: 17-3-7 - Won on 1600(2)1800(1) || MRU form: 3-2-1 - Won on 1600(1)2200(1)

Date	Ref.	Dist. & Rat.	Jockey	Equip	Hcp	Open odds	Close odds	Ligne	600	300	150	BUT	Margin	Winner (*Second)	Finish Time	Last 600m	Rating	Piste	KG	Comments
23.08.24	-	1600	GARETH WRIGHT	A	55	5/1	7/1	4	-	-	-	1	-0.05	*Future Turn	98.95	-	86	-	-	
21.09.24	-	2000	K.Matsunyane	A	52	5/1	9/2	8	-	-	-	3	2.1	Call To Unite	120.11	-	88	-	-	
25.10.24	-	2000	K.Matsunyane	A	52	11/2	4/1	3	-	-	-	3	1	Firealley	121.23	-	92	-	-	
07.12.24	-	2500	K.Matsunyane	A	57	4/1	9/2	4	-	-	-	6	7.2	Holding Thumbs	159.86	-	95	-	-	
06.09.25	55	1600 [B71]	M.Nunes	NAPS	58	310	190	5	5	3	1	1	2.70	*Xavion	1.35.89	34.99	65	N2.8	555	Moved 400m. Easy win.
27.09.25	76	1600 [G1]	M.Nunes	NA	59	240	245	1	6	4	2	2	0.10	Itsrainingwilliam	1.35.33	34.59	69	N2.8	551	Off paced. Just short.
18.10.25	96	2200 [G260+]	M.Nunes	NAPS	55	240	225	5	2	2	1	1	0.35	*Zeus	2.14.58	36.54	73	N2.8	549	Moved 600m. Just held on.

Coursier généreux. Aurait pu rester invaincu s'il n'avait pas joué de malchance dans la Barbé Cup. Un danger pour le favori.

5 — GOOD COUNCIL (A. NAGADOO) [RATING 76] *

h.b S.AF 6yrs by ORATORIO (IRE) - MADAME JUSTICE

LIGNE	POIDS	JOCKEY
5	59	R. Danielson

A

Palmarès: S.AF form: 27-5-9 - Won on 1700(1)1800(1)2000(2)2400(1) || MRU form: 4-0-4

Date	Ref.	Dist. & Rat.	Jockey	Equip	Hcp	Open odds	Close odds	Ligne	600	300	150	BUT	Margin	Winner (*Second)	Finish Time	Last 600m	Rating	Piste	KG	Comments
03.10.24	-	1800	NIRVAN NASTILI	A	48	4/1	9/2	1	-	-	-	5	2	Home Of The Brave	109.55	-	101	-	-	
19.10.24	-	2600	TRENT MAYHEW	A	57.5	7/2	6/1	1	-	-	-	2	3.6	Battleground	167.19	-	99	-	-	
30.11.24	-	2000	P.Mxoli	A	52.5	8/1	8/1	10	-	-	-	1	-0.2	*Atarime	126.24	-	99	-	-	
02.08.25	16	1400 [G2]	I.Taka	SA	60	3500	3000	6	6	5	2	2	0.20	Wolf Mountain	1.2343	34.26	74	N2.8	525	Impressive on this trip.
30.08.25	46	1500 [G2-60+]	I.Taka	SA	54.5	1400	900	6	6	5	5	2	0.55	William Iron Arm	1.31.14	34.69	76	N2.8	525	Slow to begin. Flying finish.
13.09.25	66	1850 [B55+]	R.Joorawon	SA	61	170	175	1	3	2	2	2	0.05	Sugar Blast	1.53.89	36.16	76	N2.8	535	Keen middle stages. Unlucky.
18.10.25	96	2200 [G260+]	R. Danielson	A	56.5	300	250	6	4	3	3	3	0.95	Allez Moris	2.14.74	36.44	76	N2.8	525	Fair effort.

Mal monté dans le ?Golden Trophy'. A été maintenu sur sa fraîcheur car il a beaucoup couru en peu de temps. Chance d'outsider.

6	PRIME EXAMPLE (V.RUHEE) [RATING 63] h.b S.AF 6yrs by CANFORD CLIFFS (IRE) - SHARP MISTRESS	ONA	LIGNE	POIDS	JOCKEY
			6	59	I.Santana

Palmarès: S.AF form: 38-6-13 - Won on 2000(1)2400(3)2600(1)3200(1) || MRU form: 2-0-0

15.08.24	-	2600	K.Brewer	A	56	5/1	14/1	8	-	-	-	1	-3.25	*Raiseahallelujah	164.04	-	89	-	-	
14.09.24	-	2600	K.Brewer	A	50	28/10	7/2	1	-	-	-	3	2.5	Raiseahallelujah	167.11	-	94	-	-	
28.09.24	-	2600	K.Brewer	A	60	4/1	11/2	4	-	-	-	3	6	Poets Warrior	167.66	-	94	-	-	
30.11.24	-	3200	JARRYD PENNY	A	56	10/1	25/1	12	-	-	-	8	13.25	Poets Warrior	213.48	-	94	-	-	
19.12.24	-	1800	K.Brewer	A B	60	16/1	100/1	10	-	-	-	11	6.5	Hawkbill	111.77	-	93	-	-	
27.09.25	76	1600 [G1]	I.Santana	NA	59	9000	9000	8	10	10	10	8	10.00	Itsrainingwilliam	1.37.22	35.70	63	N2.8	524	Slow to begin.
18.10.25	95	1850 [M.Stakes]	I.Santana	BNA	61	800	900	2	5	4	5	5	7.45	Roman's Revenge	1.54.43	37.38	63	N2.8	514	Moved 800m. One paced.

Coursier qui a couru deux courses discrètes. C'est un bon stayer qui aura affaire à forte partie. Difficile de lui faire confiance.

7	ZAKHO (C.DABY) [RATING 60] h.b S.AF 6yrs by SILVANO (GER) - ZAPPY CHOICE (AUS)	ONA	LIGNE	POIDS	JOCKEY
			4	59	I.Taka

Palmarès: S.AF form: 13-4-4 - Won on 1800(1)1900(1)2000(1)2400(1) || MRU form: 2-0-2

12.06.24	-	1600	A.Mgudlwa	A B	56.5	8/1	20/1	6	-	-	-	7	5.35	Dynalley	95.01	-	85	-	-	
24.07.24	-	1950	NIRVAN NASTILI	A B	51.5	25/2	25/1	6	-	-	-	3	2.3	Natyam	119.24	-	85	-	-	
14.08.24	-	1900	A.Mgudlwa	A B	59.5	7/2	11/2	6	-	-	-	4	4.4	Pirate Prince	115.15	-	85	-	-	
25.08.24	-	2400	R.Venniker	A B	58.5	5/1	4/1	1	-	-	-	1	-0.05	*Woodland Glade	152.43	-	84	-	-	
27.09.24	-	1800	S.Hlengwa	A B	58	11/2	25/2	5	-	-	-	7	3.8	Positive Attitude	108.06	-	87	-	-	
04.10.25	88	1600 [B66]	B.Sooful	NA	58	700	3500	5	6	6	4	4	2.00	Magnum P I	1.38.32	34.99	60	N2.8	-	Good debut. Needs longer.
18.10.25	95	1850 [M.Stakes]	C.Segeon	BNA	59	300	220	5	4	3	3	3	3.20	Roman's Revenge	1.53.69	36.73	60	N2.8	472	One paced effort.

Battu ?fair and square' par Roman's Revenge. A paru dans de meilleures dispositions. Distance en sa faveur. Outsider pour les places.

L'ANALYSE

Zeus

Zeus demeure sans conteste le cheval à battre. Coursier qui a bénéficié d'une transition idéale pour aborder ce 2400m, il est aussi un coursier qui possède une certaine fraîcheur car il n'a couru que deux fois cette saison. Battu de justesse la dernière fois sur 2200m, il appréciera pleinement la distance du jour étant un stayer type. C'est un puissant finisseur, qui pourrait faire preuve de toute sa classe et son stamina pour s'imposer. Le danger pourrait venir de son compagnon d'écurie Allez Moris, qui revient après sa victoire sur 2200m après une course difficile dans les derniers 600m. C'est un coursier qui suivra bien place et qui peut faire valoir un bon finish a la fin. The Gatekeeper sera à sa dernière course de sa carrière. Il a réalisé une belle prestation sur le gazon mardi et aura l'avantage de s'élancer de la 1re ligne. Tactiquement, il pourrait être devant. Faudra l'avoir à l'?il. La distance est un point d'interrogation pour William Iron Arm, mais c'est le plus jeune coursier de la course et sa marge de progression est beaucoup plus conséquente que les autres. Il part avec une chance d'outsider.

PLACE	BEST TIME	OUTSIDER
ALLEZ MORIS	THE GATEKEEPER	THE GATEKEEPER
GOOD COUNCIL	WILLIAM IRON ARM	
	ZEUS	

DEVINEZ LES TOP 3

JACKPOT 8 | JACKPOT 6 | JACKPOT 4 | PLACEPOT

7 — THE PHOENIX EARTH TROPHY

PRIX : 1er: Rs.140300 - 2e: Rs. 56350 - 3e: Rs. 27600 - 4e: Rs. 14950 .

16h00 — **1500 mètres** — **BENCHMARK 71**

1 — CAPTAIN ARROW (A.SEWDYAL) [RATING 71]

h.b S.AF 5yrs by CAPTAIN OF ALL - IN OTHER WORDS

LIGNE	POIDS	JOCKEY
XTA 2	61	S.Rama

Palmarès: S.AF form: 18-3-6 - Won on 1000(3) || MRU form: 1-0-0

Date	Ref.	Dist. & Rat.	Jockey	Equip	Hcp	Open odds	Close odds	Ligne	600	300	150	BUT	Margin	Winner (*Second)	Finish Time	Last 600m	Rating	Piste	KG	Comments
14.09.24	-	1000	ALDO DOMEYER	A	61	6/1	9/2	2	-	-	-	1	-1.75	*The Abdicator (Ire)	58.61	-	98	-	-	
12.10.24	-	1000	GRANT VAN NIEKERK	A	55.5	14/10	1/1	5	-	-	-	5	6.3	Seeking The Stars	59.33	-	102	-	-	
23.11.24	-	1100	OSWALD NOACH	A	56	16/1	33/1	1	-	-	-	12	9.45	Ziyasha	65.43	-	102	-	-	
04.01.25	-	1000	RACHEL VENNIKER	A	52.5	50/1	66/1	12	-	-	-	11	10.25	Candy Town	58.44	-	102	-	-	
25.10.25	105	990 [55+]	S.Rama	XTA	53	900	580	5	7	7	7	6	3.50	Captain Bombshell	55.36	33.22	71	N2.8	513	Slow. Disappointing run.

On s'attendait a un meilleur prestation la dernière fois. Son entraineur l'aligne pour la premiere fois sur 1500m. A revoir.

2 — ROYAL WULFF (V.ALLET) [RATING 71]

h.b S.AF 8yrs by CRUSADE (USA) - CONNE MARA BLACK

LIGNE	POIDS	JOCKEY
A 5	61	D.Bheekary

Palmarès: S.AF form: 11-4-7 - Won on 1160(2),1200(1)1450(1) || MRU form: 16-2-9 - Won on 1365(1)1400(1)

Date	Ref.	Dist. & Rat.	Jockey	Equip	Hcp	Open odds	Close odds	Ligne	600	300	150	BUT	Margin	Winner (*Second)	Finish Time	Last 600m	Rating	Piste	KG	Comments
04.11.23	366	1400 [67+]	B.Sooful	AB+	60	230	290	3	3	3	3	2	0.60	Xavion	1.26.63	33.36	74	N2.8	476	Sat in last - ran on
21.09.24	215	1400 [G1]	G.Aucharuz	ANO	59	1600	1200	3	-	7	2	2	1.80	Walls Of Dubrovnik	1.23.00	34.35	71	N2.8	487	Ran on strongly wide
30.08.25	47	1365 [B66]	D Schwarz	A	61.5	450	230	5	5	3	1	1	3.15	*Betathantherest	1.22.29	35.61	67	N2.8	504	Dropped off paced early. Convincing win.
27.09.25	75	1365 [B71]	D Schwarz	A	61	620	430	1	5	4	3	3	1.65	Wolf Mountain	1.21.56	34.86	71	N2.8	504	Slow into stride. Made ground.
25.10.25	106	1400 [P.Stakes]	C.Segeon	A	59	1200	2500	4	5	5	5	5	2.05	At My Command	1.24.03	34.93	71	N2.8	502	No clear run. Steadied concluding stages.

N'a jamais eu un clear run en ligne droite la dernière fois. Fera sentir sa présence si l'épreuve est rythmée.

3 — ZIL MORIS (GUJADHUR) [RATING 69]

h.b S.AF 5yrs by FIRE AWAY (USA) - VALHALLA

LIGNE	POIDS	JOCKEY
NAPS 4	60	M.Nunes

Palmarès: S.AF form: 17-2-8 - Won on 1200(1)1400(1) || MRU form: 2-0-1

Date	Ref.	Dist. & Rat.	Jockey	Equip	Hcp	Open odds	Close odds	Ligne	600	300	150	BUT	Margin	Winner (*Second)	Finish Time	Last 600m	Rating	Piste	KG	Comments
07.09.24	-	1250	MJOKWA	A	55.5	20/1	66/1	4	-	-	-	5	3.95	Questioning	76.05	-	102	-	-	
28.09.24	-	1400	GARETH WRIGHT	A	55.5	20/1	25/1	3	-	-	-	7	5.9	Questioning	85.09	-	102	-	-	
26.10.24	-	1400	GARETH WRIGHT	A	54	20/1	25/1	7	-	-	-	4	2.8	Rascova	83.05	-	100	-	-	
09.08.25	26	1365 [G3]	S.Rama	XN	53.5	900	550	4	6	6	5	5	3.7	Captain Lannister	1.21.52	35.58	70	N2.8	474	Not striding out.
27.09.25	75	1365 [B71]	R.Perez	N	60.5	1100	1000	3	4	5	5	4	3.80	Wolf Mountain	1.21.92	35.21	70	N2.8	473	Off pace early stages. Will improve.

Revient après un break. A revoir.

4 — MAGNUM P I (V.RUHEE) [RATING 68] ✱✱

h.a S.AF 7yrs by ELUSIVE FORT - CASHMIRE MAFIA

LIGNE	POIDS	JOCKEY
BNA 7	59.5	I.Santana

Palmarès: S.AF form: 7-0-7 || MRU form: 15-9-6 - Won on 1365(1)1400(1)1500(2)1600(5)

Date	Ref.	Dist. & Rat.	Jockey	Equip	Hcp	Open odds	Close odds	Ligne	600	300	150	BUT	Margin	Winner (*Second)	Finish Time	Last 600m	Rating	Piste	KG	Comments
16.12.23	459	1600 [B56]	R.Joorawon	ANOS	61.5	230	210	3	-	3	3	3	1.20	Transonic	1.36.22	35.14	57	N2.9	507	Could have done better - lame
24.08.24	175	1500 [B56]	C.Segeon	AB+N	61.5	330	280	4	2	2	1	1	4.00	*Spotted Pearl	1.30.21	34.20	57	N2.8	507	Strong finish - easy
21.09.24	214	1600 [B66]	C.Segeon	ABN	60	350	430	4	-	1	1	1	0.60	*Arnhem Land	1.35.50	36.79	64	N2.8	510	Led - held on bravely
06.10.24	245	1600 [G2]	L.Quintero Corrales	ABN	59	570	550	6	-	-	-	1	2.40	*Hasta Manana	1.35.34	34.55	68	N2.8	509	Strong finish - lame near fore
04.10.25	88	1600 [B66]	I.Santana	BNA	60.5	320	450	4	1	1	1	1	0.10	*Tyrion Lannister	1.38.01	35.32	65	N2.8	-	Led. Survived objection.

A survécu à une objection la dernière fois. A paru mieux dans sa peau à l'heure des galops. Peut doubler la mise.

5 — THE MAURITIAN (GUJADHUR) [RATING 68]

h.b S.AF 6yrs by VERCINGETORIX - BLIZZARD BELLE

LIGNE	POIDS	JOCKEY
NAPS 10	59.5	P.K.Horil

Palmarès: S.AF form: 23-4-9 - Won on 1200(3)1600(1) || MRU form: 3-0-2

Date	Ref.	Dist. & Rat.	Jockey	Equip	Hcp	Open odds	Close odds	Ligne	600	300	150	BUT	Margin	Winner (*Second)	Finish Time	Last 600m	Rating	Piste	KG	Comments
08.11.24	-	1200	RICHARD FOURIE	A B	60	28/10	5/2	4	-	-	-	1	-1.5	*Donny Tee	69.26	-	96	-	-	
06.12.24	-	1600	C. NDLOVU	A	55.5	10/1	17/2	7	-	-	-	4	2.1	Firealley	96.08	-	100	-	-	
06.09.25	56	1365 [B65+]	M.Nunes	SNTPS	56.5	370	620	3	1	1	2	4	1.72	Bless My Path	1.23.16	35.72	70	N2.8	480	Carried wide leaving 1200m. Fair debut.
27.09.25	75	1365 [B71]	M.Nunes	SNT	60.5	800	1400	5	3	3	4	5	4.25	Wolf Mountain	1.22.00	35.51	70	N2.8	483	Failed to quicken.
25.10.25	106	1400 [P.Stakes]	I.Taka	NAPS	57	1400	3500	1	1	1	2	4	1.35	At My Command	1.23.91	35.15	68	N2.8	475	One for the notebook.

A couru en progrès la dernière fois. Peut bien faire à condition qu'il arrive à dicter son pas.

6 — XAVION (P. FOO KUNE) [RATING 68] ✱

h.b S.AF 7yrs by FUTURA - SHARP MISTRESS

LIGNE	POIDS	JOCKEY
NXTA 6	59.5	K.Ramsamy

Palmarès: S.AF form: 9-2-4 - Won on 1000(1)1600(1) || MRU form: 10-3-5 - Won on 1400(2)1500(1)

Date	Ref.	Dist. & Rat.	Jockey	Equip	Hcp	Open odds	Close odds	Ligne	600	300	150	BUT	Margin	Winner (*Second)	Finish Time	Last 600m	Rating	Piste	KG	Comments
14.09.24	205	1365 [50+]	B.Sooful	AN	58	330	330	6	5	4	5	5	2.00	Goethe	1.22.93	37.13	72	N2.8	462	No finish - needed run
09.08.25	26	1365 [G3]	D.Mansour	XA	54	320	300	2	3	3	3	4	3.2	Captain Lannister	1.21.42	35.94	72	N2.8	463	Lame off fore.
06.09.25	55	1600 [B71]	K.Ramsamy	NXA	60	200	340	3	2	2	2	2	2.70	Allez Moris	1.36.38	35.71	69	N2.8	464	Switched 900m. Found one better.
04.10.25	87	1400 [65+]	I.Taka	NXA	53	450	470	2	3	3	4	3	2.40	At My Command	1.24.20	34.38	69	N2.8	-	Switched 200m. Decent run.
25.10.25	106	1400 [P.Stakes]	R.Joorawon	NXTA	57	700	1600	2	4	4	3	2	0.15	At My Command	1.23.70	37.74	68	N2.8	461	Well placed. Found one better.

Battu sur le fil par un certain At My Command lors de sa dernière tentative. Chance théorique s'il répète sa dernière course.

7 SOLOMONS SEAL (R.GUJADHUR) [RATING 64] ✱✱

h.b S.AF 5yrs by POTALA PALACE - AJIAAL (GB)

LIGNE	POIDS	JOCKEY
1	57.5	R.Joorawon

NA

Palmarès: S.AF form: 11-1-6 - Won on 1400(1) || MRU form: 2-1-1 - Won on 1400(1)

26.05.24	-	1400	SEAN VEALE	A	58.5	7/2	3/1	6	-	-	-	2	0.3	Innamorare	87.65	-	90	-	-	
16.11.24	-	1400	DENIS SCHWARZ	A	57	25/2	16/1	5	-	-	-	4	1.35	Big Unit	84.96	-	90	-	-	
22.12.24	-	1600	GAVIN LERENA	A	57	6/1	6/1	10	-	-	-	2	0.2	The Grey King	99.6	-	90	-	-	
27.09.25	75	1365 [B71]	R.Joorawon	NA	55.5	220	290	2	2	2	2	2	1.20	Wolf Mountain	1.21.48	35.38	60	N2.8	487	Enable to secure lead. Watch out next.
25.10.25	107	1400 [B61]	R.Joorawon	NA	60.5	170	125	1	3	3	1	1	2.60	*Colour My Fate	1.24.19	35.59	60	N2.8	479	Too good this class.

N'a fait qu'une bouchée de ses adversaires en B61. Monte de classe mais possède une certaine qualité. Mérite le plus grand respect.

8 TYRION LANNISTER (V.ALLET) [RATING 62] ✱✱

h.b S.AF 5yrs by ROYAL MO (USA) - FRESH

LIGNE	POIDS	JOCKEY
9	56.5	J.Gates

NA

Palmarès: S.AF form: 21-3-6 - Won on 1250(1)1400(1)1600(1) || MRU form: 2-1-1 - Won on 1400(1)

08.10.24	-	1600	CORNE ORFFER	A	56.5	6/1	4/1	3	-	-	-	7	2.55	Infrared	97.99	-	90	-	-	
02.11.24	-	1600	CORNE ORFFER	A	57	10/1	11/2	3	-	-	-	6	3.35	Aspect	97.56	-	90	-	-	
07.12.24	-	2000	CORNE ORFFER	A	57	14/1	16/1	3	-	-	-	9	13.05	Magic Verse	126.22	-	88	-	-	
06.09.25	54	1400 [B56]	D Schwarz	NA	62	240	200	5	2	2	2	1	1.60	*Manhatten Cafe	1.24.10	35.39	58	N2.8	445	Top win with 62kg. More to come.
04.10.25	88	1600 [B66]	D Schwarz	NA	59	260	230	2	2	2	2	2	0.10	Magnum P I	1.38.02	35.13	62	N2.8	-	Carried outward by winner last 100m.

Gêné à deux reprises en ligne droite la fois dernière. A encore progressé au niveau de la condition. Retrouve Magnum PI avec un net avantage au poids.

9 FATEFUL DAY (S.MAHADIA) [RATING 59]

h.b S.AF 7yrs by MASTER OF MY FATE - LANTANA LADY

LIGNE	POIDS	JOCKEY
8	55(+1)	R.Perez

NT

Palmarès: S.AF form: 33-6-13 - Won on 1000(1)1400(3)1475(1)1600(1) || MRU form: 1-0-1

26.07.24	-	1600	CALVIN HABIB	A	60	10/1	20/1	13	-	-	-	3	4	Gimme More Time	97.97	-	86	-	-	
23.08.24	-	1600	CRAIG ZACKEY	A	62	5/1	4/1	1	-	-	-	1	-3	*Euphoric	94.29	-	86	-	-	
11.10.24	-	1600	CRAIG ZACKEY	A	58.5	11/2	16/1	9	-	-	-	4	3.5	Holding Thumbs	98.1	-	93	-	-	
27.12.24	-	1900	YUZAE RAMZAN	A	56.5	16/1	33/1	4	-	-	-	7	10.8	Bingwa	116.25	-	93	-	-	
25.10.25	107	1400 [B61]	B.Bhaugeerothee	N	60.5	400	900	2	4	4	3	3	4.10	Solomons Seal	1.24.85	35.84	60	N2.8	470	Fair debut.

Compliqué de lui accorder une chance dans ce lot.

10 BUGALUGS (C.DABY) [RATING 55] ✱✱✱

h.b S.AF 5yrs by MAMBO IN SEATTLE (USA) - VERBATIM

LIGNE	POIDS	JOCKEY
3	53	I.Taka

NA

Palmarès: S.AF form: 7-2-2 - Won on 1200(1)1600(1) || MRU form: 3-1-2 - Won on 1600(1)

13.11.24	-	1400	M V'RENSBURG	A	58	5/1	16/1	8	-	-	-	4	2.6	Knight Warrior	81.83	-	76	-	-	
10.12.24	-	1600	C.Zackey	A	60.5	4/1	11/2	5	-	-	-	1	-1.6	*National Award	94.18	-	75	-	-	
16.08.25	35	1365 [B51]	I.Taka	NA	60.5	600	320	6	5	5	3	2	0.20	Babylon	1.22.37	35.27	50	N2.8	527	Switched twice in last 250m. Finished strongly.
06.09.25	57	1450 [B51]	B.Sooful	NA	60.5	260	260	5	2	2	2	2	0.60	Menelaus	1.28.79	36.64	50	N2.9	530	Raced wide throughout. Excellent run.
04.10.25	85	1600 [B56]	I.Taka	NA	58	300	300	4	5	4	1	1	6.35	*Menelaus	1.36.42	36.36	50	N2.8	-	Suited by hot pace.

A gagné avec brio sa dernière course. Monte de classe mais possède une belle marge de progression.

L'ANALYSE

Bugalugs

Une des courses les plus relevées de la saison, où cinq prétendants se détachent dans un champ d'une grande qualité. Bugalugs, avec seulement 53 kg sur le dos, s'annonce comme un sérieux client. Facile vainqueur la dernière fois, il monte certes de classe, mais son potentiel est indéniable. Son entourage ne cache pas sa confiance, le cheval progresse et pourrait bien remettre ça. Magnum PI, de son côté, a signé une belle victoire après un long break. Il a repris de la fraîcheur et semble encore mieux dans sa peau cette fois. Il sait se battre jusqu'au bout, et dans ce lot, il aura encore son mot à dire. Tyrion Lannister, malchanceux la dernière fois, retrouve Magnum PI avec un avantage de trois kilos. Seul bémol, sa mauvaise ligne (9) pourrait lui compliquer la tâche. Mais s'il trouve le bon dos au bon moment, attention à sa pointe finale. Solomon's Seal, lui, est sur une pente ascendante. Il a démoli l'opposition en B61 et affronte un test plus corsé ici. Avec la première ligne, il devrait pouvoir courir à sa main. Et enfin, Xavion, battu d'un rien par At My Command, a prouvé sa valeur. En répétant cette performance, il peut parfaitement viser le podium.

PLACE	BEST TIME	OUTSIDER
MAGNUM P I	CAPTAIN ARROW	SOLOMONS SEAL
XAVION	FATEFUL DAY	
TYRION LANNISTER	TYRION LANNISTER	

DEVINEZ LES TOP 3

7	STATISTIQUES 2025												
	LES LIGNES GAGNANTES												
	LIGNES	1	2	3	4	5	6	7	8	9	10	11	12
	COURSE 7	5	1	0	2	1	1	1	0	0	0	0	0

GALLOPS for Race 7 [Sunday, 16 November]

	JOCKEY	DATE	SPLIT TIME 200P	2400P	2200P	600M	400M	200M	Equip.	Commentaires
1	CAPTAIN ARROW									
	S RAMA	17.10.25	11.41	-	-	38.43	24.13	11.41		Leg Acc
	S RAMA	21.10.25	10.62	-	-	-	23.38	10.62		Lib
	S RAMA	04.11.25	11.53	11.53	11.75	34.81	23.28	11.75		Leg Acc encie Colour My Fate
	S RAMA	11.11.25	12.78	12.78	11.77	37.33	24.55	11.77		Leg Acc
2	ROYAL WULFF									
	D SCHWARZ	17.10.25	10.9	-	-	36.67	22.4	10.9		Leg Acc
	D SCHWARZ	21.10.25	11.29	-	-	39.45	23.14	11.29		Leg Acc
	D JEAN	04.11.25	14.39	14.39	13.91	42.69	28.3	13.91		Lib
	D BHEEKARY	11.11.25	12.44	12.44	11.49	36.37	23.93	11.49		Lib
3	ZIL MORIS									
	M NUNES	28.10.25	11.13	11.13	12.25	34.51	23.38	12.25		Lib
	M NUNES	31.10.25	11.19	11.19	12.67	35.05	23.86	12.67		Lib
	M NUNES	04.11.25	12.4	12.4	12.19	36.99	24.59	12.19		Leg Acc
	M NUNES	11.11.25	13.08	13.08	11.65	37.81	24.73	11.65		Lib
4	MAGNUM P I									
	I SANTANA	28.10.25	12.07	12.07	13.2	37.34	25.27	13.2		Lib
	K MOHUN	31.10.25	10.74	10.74	12.37	33.85	23.11	12.37		Leg Acc
	K MOHUN	04.11.25	13.48	13.48	12.64	39.6	26.12	12.64		Lib
	K MOHUN	11.11.25	13.4	13.4	11.28	38.08	24.68	11.28		Acc
5	THE MAURITIAN									
	I TAKA	17.10.25	12.96	-	-	41.19	27.1	12.96		Lib
	I TAKA	21.10.25	12.7	-	-	39.68	25.63	12.7		Lib
	S BUSSUNT	11.11.25	-	-	13.47	42.34	26.94	13.47		Lib
6	XAVION									
	K RAMSAMY	22.10.25	12.28	-	-	39.46	25.88	12.28		Lib
		31.10.25	12.27	12.27	13.52	38.06	25.79	13.52		Lib
	K RAMSAMY	05.11.25	12.27	12.27	11.09	35.63	23.36	11.09		Lib
	K RAMSAMY	11.11.25	13.89	13.89	13.85	41.63	27.74	13.85		Lib
7	SOLOMONS SEAL									
	R K CHUMUN	17.10.25	11.2	-	-	37.95	23.17	11.2		Leg Acc
	R JOORAWON	21.10.25	11.19	-	-	-	22.13	11.19		Acc
	R JOORAWON	04.11.25	12.48	12.48	12.26	37.22	24.74	12.26		Retenu
8	TYRION LANNISTER									
	D BHEEKARY	28.10.25	11.22	11.22	12.05	34.49	23.27	12.05		Leg Acc
	D BHEEKARY	31.10.25	11.36	11.36	11.99	34.71	23.35	11.99		Lib
	D BHEEKARY	04.11.25	12.46	12.46	11.14	36.06	23.6	11.14		Lib
	J GATES	11.11.25	13.24	13.24	11.13	37.61	24.37	11.13		Lib
9	FATEFUL DAY									
	M NUNES	23.10.25	12.95	12.95	12.9	38.8	25.85	12.9		Retenu
	N OODITH	31.10.25	12.96	12.96	11.99	37.91	24.95	11.99		Retenu
	R PEREZ	04.11.25	13	13	11.77	37.77	24.77	11.77		Lib
	R PEREZ	11.11.25	12.45	12.45	11.79	36.69	24.24	11.79		Leg Acc encie Quatro Five Six
10	BUGALUGS									
	B SOOFUL	22.10.25	11.65	-	-	35.82	24.28	11.65		Lib b.a.b Spelling Bee
	C SEGEON	29.10.25	11.9	11.9	14.09	37.89	25.99	14.09		Leg Acc encie Zakho (2T)
	C SEGEON	04.11.25	12.62	12.62	10.68	35.92	23.3	10.68		Leg Acc b.a.b Lets Play Poker
	C SEGEON	11.11.25	13.97	13.97	12.19	40.13	26.16	12.19		Lib encie Spelling Bee

8

STATISTIQUES 2025												
LES LIGNES GAGNANTES												
LIGNES	1	2	3	4	5	6	7	8	9	10	11	12
COURSE 8	0	0	1	3	1	1	1	0	0	0	0	0

GALLOPS for Race 8 [Sunday, 16 November]

	JOCKEY	DATE	SPLIT TIME 200P	2400P	2200P	600M	400M	200M	Equip.	Commentaires
1	**BACKPACKER**									
	D SCHWARZ	**17.10.25**	11.89	-	-	40.62	25.45	11.89		Leg Acc (2T)
	D SCHWARZ	**21.10.25**	11.31	-	-	38.67	24.03	11.31		Lib b.a.b Karoo Lark
	N REEGAH	**04.11.25**	14.42	14.42	14.68	43.52	29.1	14.68		En main
	D BHEEKARY	**11.11.25**	13.1	13.1	11.95	38.15	25.05	11.95		Lib
2	**PIETER BOTH**									
	C SEGEON	**22.10.25**	11.74	-	-	37.79	24.8	11.74		Lib encie Cider House Rules
	C VEERAPPEN	**29.10.25**	11.78	11.78	13.07	36.63	24.85	13.07		Acc encie Lets Play Poker
	I TAKA	**05.11.25**	13.79	13.79	11.31	38.89	25.1	11.31		Leg Acc b.a.b Zakho
	C SEGEON	**11.11.25**	11.75	11.75	12.84	36.34	24.59	12.84		Lib encie Bestday Of Mylife
3	**WARBIRD**									
	P K HORIL	**21.10.25**	12	-	-	-	-	12		Lib
	P K HORIL	**23.10.25**	12.11	12.11	-	-	24.22	12.11		Lib
	DYLAN MYGALE	**04.11.25**	14.22	14.22	13.47	41.91	27.69	13.47		Lib
	P K HORIL	**11.11.25**	14.77	14.77	11.73	41.27	26.5	11.73		Lib
4	**AENEAS**									
	K JUGURNAUTH	**14.10.25**	12.91	-	-	-	28.01	12.91		Lib
	K JUGURNAUTH	**17.10.25**	11.45	-	-	-	24.1	11.45		Lib
	S RAMA	**04.11.25**	11.5	11.5	12.29	35.29	23.79	12.29		Lib
	S RAMA	**11.11.25**	13.25	13.25	11.71	38.21	24.96	11.71		Leg Acc
5	**TAKING SILK**									
	R DANIELSON	**17.10.25**	11.93	-	-	38.78	25.38	11.93		Leg Acc encie Walking On Wings
	R DANIELSON	**21.10.25**	11.57	-	-	36.99	22.93	11.57		Leg Acc
	R DANIELSON	**23.10.25**	12.95	12.95	-	-	25.9	12.95		Lib
	B ECROIGNARD	**11.11.25**	12.71	12.71	11.83	37.25	24.54	11.83		Leg Acc b.a.b Zacatoo
6	**GONNABEALRIGHT**									
	I SANTANA	**28.10.25**	11.67	11.67	14.31	37.65	25.98	14.31		Lib
	K MOHUN	**31.10.25**	11.5	11.5	13	36	24.5	13		Leg Acc encie Prime Example
	K MOHUN	**04.11.25**	12.53	12.53	11.61	36.67	24.14	11.61		Lib
	K MOHUN	**11.11.25**	13.21	13.21	12.03	38.45	25.24	12.03		Acc
7	**ROYAL PORT LOUIS**									
	I SANTANA	**14.10.25**	11.91	-	-	36.55	25.78	11.91		Leg Acc
	I SANTANA	**28.10.25**	12.29	12.29	13.1	37.68	25.39	13.1		Lib
	I SANTANA	**11.11.25**	12.94	12.94	11.36	37.24	24.3	11.36		Leg Acc

JACKPOT 8 | JACKPOT 6 | JACKPOT 4 | PLACEPOT

8 — THE ESPERANTO PLATE

PRIX : 1er: Rs.95450 - 2e: Rs. 37950 - 3e: Rs. 18400 - 4e: Rs. 11500.

16h45 — 1650 mètres — BENCHMARK 36

1 — BACKPACKER (V.ALLET) [RATING 36] ✱✱

h.b S.AF 9yrs by SILVANO (GER) - GAP YEAR

LIGNE	POIDS	JOCKEY
2	61	J.Gates

BA

Palmarès: S.AF form: 10-3-3 - Won on 1600(2)1800(1) || MRU form: 31-3-16 - Won on 1850(2)2050(1)

Date	Ref.	Dist. & Rat.	Jockey	Equip	Hcp	Open odds	Close odds	Ligne	600	300	150	BUT	Margin	Winner (*Second)	Finish Time	Last 600m	Rating	Piste	KG	Comments
01.09.24	195	1600 [B41]	G.Aucharuz	AB	62	400	550	4	4	3	2	2	3.45	Williamthefighter	1.38.15	36.75	43	N2.8	494	One-paced finish
22.09.24	227	1850 [B41]	G.Aucharuz	AB	62	450	450	6	-	5	1	1	2.65	*Clean Slate	1.54.17	36.69	43	N2.8	496	Won going away
16.08.25	35	1365 [B51]	D.Bheekary	B	59.5	2500	3500	4	6	6	5	5	9.95	Babylon	1.23.95	36.53	48	N2.8	504	Slow into stride.
06.09.25	57	1450 [B51]	R K Chumun	B	57	8000	9995	2	7	7	6	6	11.80	Menelaus	1.30.76	38.10	43	N2.9	491	Slow into stride.
27.09.25	77	1650 [B41]	D Schwarz	BA	60.5	2000	4000	5	5	4	3	3	2.40	Brave Bomber	1.41.97	37.96	40	N2.8	500	Eye catching run.
04.10.25	85	1600 [B56]	R K Chumun	BA	53	3300	7000	2	6	6	4	3	8.90	Bugalugs	1.37.99	37.54	39	N2.8	-	Watch out next outing.
25.10.25	103	1850 [B36]	R.Joorawon	BA	62	600	850	3	4	4	4	4	4.95	Master Of Mystery	1.55.51	37.50	38	N2.8	502	Well placed. One paced effort.

Reste sur deux dernières sorties très décevantes. A été l'auteur d'un galop intéressant mardi, peut se placer.

2 — PIETER BOTH (C.DABY) [RATING 35] ✱✱

h.b S.AF 5yrs by POTALA PALACE - SEATTLE MAGIC

LIGNE	POIDS	JOCKEY
4	60.5	C.Segeon

NA

Palmarès: S.AF form: 13-1-1 - Won on 1800(1) || MRU form: 3-0-2

Date	Ref.	Dist. & Rat.	Jockey	Equip	Hcp	Open odds	Close odds	Ligne	600	300	150	BUT	Margin	Winner (*Second)	Finish Time	Last 600m	Rating	Piste	KG	Comments
18.08.24	-	1500	JACEY BOTES	A	50	14/1	50/1	5	-	-	-	7	7.85	Officer In Command	91.48	-	76	-	-	
14.09.24	-	1400	C.Bantam	A	56.5	40/1	80/1	9	-	-	-	12	13.2	Radicchio	87.26	-	74	-	-	
08.10.24	-	1400	C.Zackey	A	55.5	20/1	40/1	6	-	-	-	9	4.75	Sail The Seas	85.46	-	72	-	-	
26.10.24	-	1400	C.Bantam	A B	60	16/1	20/1	4	-	-	-	6	17.5	Unsolved Riddle	87.2	-	67	-	-	
16.08.25	37	1450 [B36]	I.Taka	NA	60.5	350	700	6	2	2	2	2	0.30	San Andreas	1.29.87	36.50	35	N2.8	491	Box seated. Good debut.
13.09.25	63	1400 [B36]	I.Taka	NA	60.5	370	350	1	1	2	1	2	1.25	San Andreas	1.25.68	35.70	35	N2.8	488	Led. Found one better.
04.10.25	83	1600 [B36]	I.Taka	NA	60.5	570	1300	6	6	6	7	6	Loin	Cumbre Vieja	1.39.27	38.01	35	N2.8	-	Never in contention. Coughing.

Sa dernière sortie doit être mise aux oubliettes, il toussait après sa course. Semble avoir repris du poil de la bête.

3 — WARBIRD (J.AWOTAR) [RATING 35] ✱✱✱

j.b S.AF 4yrs by ACT OF WAR - KOSAVA

LIGNE	POIDS	JOCKEY
7	60.5	P.K.Horil

A

Palmarès: S.AF form: 6-1-1 - Won on 1400(1) || MRU form: 1-0-1

Date	Ref.	Dist. & Rat.	Jockey	Equip	Hcp	Open odds	Close odds	Ligne	600	300	150	BUT	Margin	Winner (*Second)	Finish Time	Last 600m	Rating	Piste	KG	Comments
23.08.24	-	1000	JOSHWIN SOLOMONS	A	55.5	25/1	66/1	2	-	-	-	7	12.35	Across The Bow	60.54	-	-	-	-	
10.09.24	-	1250	JUAN PAUL V'D MERWE	A	58.5	25/1	100/1	1	-	-	-	9	14	I'm So Pritti	78.32	-	-	-	-	
12.10.24	-	1400	JOSHWIN SOLOMONS	A	58	40/1	66/1	7	-	-	-	6	7.15	Two G's	69.29	-	-	-	-	
05.11.24	-	1800	ANTHONY ANDREWS	A	53	20/1	16/1	6	-	-	-	5	4.75	Forgotten Song	112.48	-	69	-	-	
22.12.24	-	1400	CRAIG ZACKEY	A B	55.5	7/1	4/1	4	-	-	-	1	-1.25	*Bright Gold	88.2	-	68	-	-	
01.02.25	-	1400	RICHARD FOURIE	A B	61	4/1	3/1	1	-	-	-	3	4.15	Dream Searcher	88.12	-	75	-	-	
25.10.25	108	1365 [B41]	P.K.Horil	A	58	670	1800	8	2	2	2	2	1.35	Monumental	1.22.20	36.20	35	N2.8	493	One off. Promising sort.

Reste sur excellente 1e sortie malgré une course difficile en épaisseur tout au long du parcours. Forme améliorée, watch !

4 — AENEAS (A.SEWDYAL) [RATING 34] ✱

h.b S.AF 7yrs by VERCINGETORIX - ALESSIA

LIGNE	POIDS	JOCKEY
1	60	S.Rama

BNA

Palmarès: S.AF form: 17-2-8 - Won on 1600(1)1900(1) || MRU form: 7-0-3

Date	Ref.	Dist. & Rat.	Jockey	Equip	Hcp	Open odds	Close odds	Ligne	600	300	150	BUT	Margin	Winner (*Second)	Finish Time	Last 600m	Rating	Piste	KG	Comments
29.06.24	95	1600 [B46]	S.Rama	N	61.5	1700	2700	5	5	5	3	3	6.65	Captain Catman	1.39.78	37.15	47	N3.1	498	Fair start - will improve
20.07.24	124	1850 [B46]	S.Rama	N	61.5	230	450	1	4	4	3	3	3.45	Creation	1.57.36	36.76	47	N2.8	500	Raced unsettled during run
03.08.24	143	1600 [B51]	S.Rama	N	59	400	1600	4	5	5	5	6	Loin	Manhatten Cafe	1.40.56	TPE	47	N2.8	503	Disappointing - eased leaving 1000m
31.08.24	185	1850 [B51]	S.Bhundoo	B+N	59	820	800	1	3	3	4	5	10.20	Secret Oasis	1.58.99	36.97	47	N2.9	505	Poor last - disappointing
06.09.25	57	1450 [B51]	S.Rama	BN	57.5	7000	9995	3	5	3	4	5	11.25	Menelaus	1.30.67	38.24	44	N2.9	507	Urged forward shortly after start.
27.09.25	73	1650 [B46]	S.Rama	BNA	60	1500	2500	4	3	4	5	5	Loin	Superior Force	1.42.44	38.97	44	N2.8	506	Coughing after race.
25.10.25	104	1600 [B46]	S.Rama	ONA	57.5	3000	9995	8	5	5	-	4	8.00	Opague	1.38.12	37.32	39	N2.8	504	Slow. Decent run.

Continue à enchaîner les performances en dents de scie mais a bien travaillé au training. Baisse de classe, à ne pas éliminer

5 — TAKING SILK (A. NAGADOO) [RATING 34]

h.b S.AF 8yrs by SILVANO (GER) - THEMIS

LIGNE	POIDS	JOCKEY
3	60	R. Danielson

BNTA

Palmarès: S.AF form: 3-1-1 - Won on 1600(1) || MRU form: 27-4-13 - Won on 1850(2)2050(1)2200(1)

Date	Ref.	Dist. & Rat.	Jockey	Equip	Hcp	Open odds	Close odds	Ligne	600	300	150	BUT	Margin	Winner (*Second)	Finish Time	Last 600m	Rating	Piste	KG	Comments
03.08.24	148	1850 [B36]	G.Aucharuz	ABNT	59.5	800	750	2	4	1	2	2	1.45	Sassari	1.55.04	37.50	32	N3.0	466	Good fight - beaten by better
18.08.24	164	1850 [B41]	B.Sooful	ABNT	55.5	370	260	5	2	2	2	1	0.40	*Creation	1.56.74	36.67	30	N2.8	464	Box seat - ran on
31.08.24	183	2050 [B31]	K.Ramsamy	ABNT	62	265	175	2	1	1	1	1	6.35	*Liverpool Champ	2.10.24	36.97	33	N2.9	465	Won going away
22.09.24	227	1850 [B41]	K.Ramsamy	ABNT	60.5	270	180	4	-	3	3	3	4.60	Backpacker	1.54.97	38.01	40	N2.8	460	One-paced run
16.08.25	34	1500 [B46]	B.Sooful	BNT	58	2500	5000	2	3	4	2	2	3.20	Babylon	1.32.43	37.65	40	N2.8	489	Good second.
04.10.25	83	1600 [B36]	B.Sooful	BNTA	61	2500	2000	7	3	2	2	2	5.80	Cumbre Vieja	1.37.82	37.12	36	N2.8	-	Second best.
25.10.25	103	1850 [B36]	R. Danielson	BNTA	61	500	330	2	6	6	5	5	5.55	Master Of Mystery	1.55.61	37.45	36	N2.8	486	Disappointing run.

Fut une grosse déception malgré un parcours de rêve sur les barres la dernière fois. Forme bonne, un accessit plus sûr.

6	GONNABEALRIGHT (V.RUHEE) [RATING 33] h.b S.AF 7yrs by QUERARI (GER) - MISS CUEQUITA (ARG)	BTNA	LIGNE	POIDS	JOCKEY
			5	59.5(-4)	K. Mohun

Palmarès: S.AF form: 3-0-1 || MRU form: 14-4-8 - Won on 1600(1)1650(1)1850(2)

11.11.23	381	1850 [0-26]	J.Allyhosain	AB	60	225	180	2	1	1	1	1	2.30	*Eagles Vision	1.56.98	36.35	24	N2.8	502	Start to finish
16.12.23	451	1650 [B36]	J.Allyhosain	AB	59	225	200	1	-	1	1	1	0.35	*Giggin	1.41.38	38.22	30	N2.9	500	Led - held on bravely
20.07.24	128	1600 [B41]	C.Segeon	B	59	220	150	1	2	1	2	2	3.40	Menelaus	1.39.16	36.99	36	N2.8	513	Hit front 300m - beaten 150m
03.08.24	148	1850 [B36]	C.Segeon	AB	61.5	200	300	4	1	3	3	3	Loin	Sassari	1.56.94	39.81	37	N3.0	509	Led - beaten 500m
01.09.24	193	1850 [B36]	C.Segeon	AB	61.5	270	330	2	3	4	4	4	2.15	Arnica Montana	1.57.03	37.81	37	N2.8	510	Nothing to offer at finish
21.09.24	216	1600 [B36]	C.Segeon	ANO	61	700	700	4	-	2	2	2	1.35	Lock Down	1.39.14	37.31	36	N2.8	502	One-paced run - coughing
04.10.25	83	1600 [B36]	I.Santana	BNTA	59.5	3000	5000	3	2	3	6	8	Loin	Cumbre Vieja	1.39.91	39.31	33	N2.8	-	Abnormal respiratory noise.

Ignore last run', semble complètement remis après avoir bénéficié d'un break. Forme améliorée, demeure à suivre de près.

7	ROYAL PORT LOUIS (V.RUHEE) [RATING 28] ✱✱✱ h.b S.AF 6yrs by ROYAL MO (USA) - ISABELLE	A	LIGNE	POIDS	JOCKEY
			6	57	I.Santana

Palmarès: S.AF form: 11-0-8 || MRU form: 1-0-1

28.10.22	-	1600	K.Matsunyane	A	60	25/2	20/1	2	-	-	-	9	6.1	Khaya's Hope	99.04	-	83	-	-	
19.11.22	-	1400	L.Mxothwa	A	60	2/1	4/1	5	-	-	-	7	11.15	Nevada King	88.3	-	83	-	-	
17.08.24	-	1400	ROBERT KHATHI	A	60	20/1	66/1	12	-	-	-	4	4.25	Plus Four	86.53	-	74	-	-	
07.09.24	-	1400	GARETH WRIGHT	A	60	6/1	25/2	8	-	-	-	2	1.75	Givethatmanabells	87.35	-	74	-	-	
28.09.24	-	1400	L.Mxothwa	A	60	8/1	25/2	8	-	-	-	4	3.1	Terminator	85.27	-	70	-	-	
09.11.24	-	1600	CRAIG ZACKEY	A	60	8/1	14/1	9	-	-	-	2	2.75	Zeitz	99.36	-	70	-	-	
18.10.25	92	1400 [B31]	I.Santana	NXA	59.5	210	185	3	2	2	2	3	1.05	Gang Leader	1.25.39	37.70	28	N2.8	516	Badly ridden. Ignore run.

Avait connu un petit pépin après sa 1e sortie et semble avoir très bien récupéré. Possède un gros potentiel, sera de l'arrivée

L'ANALYSE

Warbird

Cette pouliche par Act Of War et Kosava avait été l'auteur des débuts impressionnants le 25 octobre dernier malgré le fait qu'elle avait eu une course en épaisseur sur tout le parcours. Après cette première mise en jambes, elle donne l'impression d'avoir améliorer sa condition physique et semble beaucoup plus affûtée que lors de sa première apparition. Malgré sa 7e ligne, elle profitera de sa bonne pointe de vitesse initiale pour essayer de prendre le lead ou suivre dans le sillage d'un éventuel meneur. Sur ce qu'elle nous a démontré jusqu'ici, elle a les moyens pour réaliser une belle carrière au Champ de Mars. Royal Port Louis, de son côté, n'a pas à rougir de sa défaite derrière Gang Leader et Unsung Hero. En effet, malgré une course difficile et une monte peu judicieuse de la part de Santana, il n'avait pas abdiqué et avait terminé à 1.1 longueur du gagnant. Il a été l'auteur d'un excellent galop mardi avec un super 11.36 en montée.

PLACE	BEST TIME	OUTSIDER
ROYAL PORT LOUIS	BACKPACKER	AENEAS
BACKPACKER	PIETER BOTH	
	WARBIRD	

DEVINEZ LES TOP 3

Nos Pronostics

Gagnant: 5 pts,
Placé: 2 pts,
Joker win: 10pts,
Joker place: 5pts

* désigne le Joker win # désigne le Joker place

Kamlesh Rajcoomar

409 pts

Irshad Sheik Mastan

397 pts

Nitish Bhugobaun

422 pts

Urvashi Kallydin

344 pts

Course 1	Zacatoo#	Zacatoo	Zacatoo#	Zacatoo*
	Cybotix	Cybotix	Cybotix	Cybotix
	Gun Barrel	Gun Barrel	Gun Barrel	Le Quartier
Course 2	Unsung Hero	Cliff Swallow	Unsung Hero	Mystery Cache
	Cliff Swallow	Unsung Hero	Cliff Swallow	Cliff Swallow
	Mystery Cache	Nordic Prince	Mystery Cache	Unsung Hero
Course 3	Wugug	Wugug#	Wugug	Quatro Five Six#
	Alpine Challenge	Alpine Challenge	Alpine Challenge	Alpine Challenge
	Quatro Five Six	Quatro Five Six	Quatro Five Six	Wugug
Course 4	Cumbre Vieja	Cumbre Vieja	Cumbre Vieja*	Just Var
	Just Var	Just Var	Blue Bay	Blue Bay
	Free To Win	Spelling Bee	Just Var	Cumbre Vieja
Course 5	Roman's Revenge*	Roman's Revenge*	Roman's Revenge	Fireflare
	Fireflare	Fireflare	Fireflare	Roman's Revenge
	Ninety Nine Heros	Holy Warrior	Ninety Nine Heros	Ninety Nine Heros
Course 6	Zeus	The Gatekeeper	Zeus	The Gatekeeper
	Allez Moris	Zeus	Allez Moris	Zeus
	William Iron Arm	William Iron Arm	Good Council	Good Council
Course 7	Solomons Seal	Bugalugs	Magnum P I	Solomons Seal
	Begalugs	Solomons Seal	Solomons Seal	Bugalugs
	Magnum P I	Magnum PI	Bugalugs	Royal Wulff
Course 8	Warbird	Warbird	Warbird	Royal Port Louis
	Royal Port Louis	Royal Port Louis	Royal Port Louis	Aeneas
	Backpacker	Backpacker	Pieter Both	Warbird

COMMUNIQUÉ

People's Tote

SCAN TO PAY DIREK LOR OU KOMPT

Zis 3 étap:

Étap 01
Visit:
www.peoplestote.com/zwennpay

Étap 02
Met ou numero telefonn ek montant.

Étap 03
Scan ou QR code personel via ou applikasyon bancaire.

Powered by Zwenn Pay

DEPO DIREK EK SAN TRAKA

www.peoplestote.com

Servis Kliyan
260-4710

Pou plus info et explication avoy '**help**' lor **8844**

18
Mineur ek kredit interdi

Communiqué

Install Nou App

SCAN MWA

Telesarz mobile app lor www.peoplestote.com

People's Tote

PEOPLE'S TOTE CHANNEL!

SCAN MWA

Follow us

260 4710

www.peoplestote.com

Mineurs ek kredit interdit

NOUVELLES UNITÉS

GUN BARREL (S. GUJADHUR)

Ex-pensionnaire de l'entraînement de BJ Crawford/JI Crawford basé dans le Western Cape, Gun Barrel est issu de Fire Away (USA) et Daphne Garland (SAF) par Fort Wood (USA). Hongre alezan et âgé de 4 ans, ce nouveau pensionnaire de l'écurie Rameshwar Gujadhur est un sprinter qui n'a disputé que trois courses. Il n'a pas réussi grand-chose jusqu'ici. Lors de ses débuts le 11 novembre 2024 à Turffontein sur une piste collante, il termina à plus de 12 longueurs du vainqueur sur 1000 mètres. Il ne montra rien lors de sa deuxième sortie et lors de sa dernière course le 11 janvier 2025, il prit la 6e place à 6.50 longueurs du vainqueur, Legendary. Il faut reconnaître ce jour-là qu'il rentra au paddock avec une blessure. Depuis qu'il est sous la férule de l'entraîneur, Subiraj Gujadhur, ce hongre alezan donne l'impression de s'être bien adapté aux conditions locales. Il possède encore une bonne marge de progression. Il mérite d'être suivi.

Façon de courir : Gun Barrel donne l'impression d'être un attentiste. Il s'est montré lent au départ et suit généralement dans les derniers rangs. Il pourrait montrer un joli pas initial sous la férule de son nouvel entraîneur. Il n'a pas porté d'équipement spécial dans ses trois sorties. Il s'adapte sur piste normale.

Distances courues : 1000M, 1160M et 1450M

SPELLING BEE (C. DABY)

Hongre bai âgé de 5ans est issu par Futura (SAF) et Easy Game (SAF) par Var (USA). Cet ex-pensionnaire de l'entraînement Dean Kannemeyer est un sprinter/miler qui a été victorieux en deux occasions sur 15 courses disputées. Il s'est imposé sur 1400 et 1600 mètres et s'est placé en six autres occasions. Coursier avec du potentiel, il avait débuté sa carrière 13 septembre 2023 terminant non placé, mais pas loin du vainqueur. Il se montra lent au départ ce jour-là. Il courut en gros progrès lors de sa deuxième sortie. Il prit une bonne deuxième place à 1.75 longueurs du vainqueur. Il fut quelque peu malchanceux ce jour-là. Il attendra toutefois sa septième sortie, soit le 24 mars 2024 pour ouvrir son compteur. Il s'imposa facilement ce jour-là. Il doubla la mise à sa neuvième sortie. Il évolua depuis dans une classe supérieure, se plaçant trois fois dans ses six dernières sorties. Lors de sa dernière sortie le 15 décembre 2024 à Scottsville, Kwa Zulu Natal, Il prit la 8e place à 3.55 longueurs du vainqueur sur 1600 mètres. A l'entraînement chez nous depuis ces deux derniers mois, il a donné satisfaction à son entraîneur. Il devrait réaliser des bons débuts.

Façon de courir : Il possède un bon pas initial et suit généralement proche du peloton de tête. Il possède aussi un très bon finish. Il n'a pas porté d'équipement spécial jusqu'ici et il s'adapte très bien sur piste collante, molle et normale.

Distances courues : 1250M, 1400M, 1600M et 1700M

BLUE BAY (GUJADHUR)

Hongre bai imposant, cet ancien pensionnaire de l'entraînement Brett Crawford basé dans le Western Cape est âgé de 5 ans. Issu de Silvano (GER) et Musaanada (AUS) par Redoute's Choice (AUS), Blue Bay est un miler capable d'aller jusqu'au 2000 mètres. Il s'est imposé une fois sur 1600 mètres et s'est placé en trois autres occasions sur 10 sorties. Il s'est montré plus ou moins régulier dans ses performances. Il débuta sa carrière le 3 août 2023 sur l'hippodrome de Durbanville terminant à la traîne. Il fut lent et 'green' ce jour-là. Il courut en progrès lors de sa troisième sortie, non placé, mais à seulement 1.60 longueurs du vainqueur. Il ouvrira son compteur lors de sa sixième sortie à l'issue d'un puissant finish. Il ne démérita pas dans ses quatre dernières sorties se plaça en deux occasions terminant proche du vainqueur. Il disputa sa dernière course le 8 octobre 2024. A Maurice depuis plusieurs mois, son entraîneur lui a donné le temps nécessaire pour retrouver une bonne condition physique. Il a réalisé quelques bons galops et tout laisse penser qu'il devrait bien faire pour ses débuts.

Façon de courir : Blue Bay est un coursier maniable capable de courir proche des meneurs ou suivre dans les derniers rangs. Il possède un très bon finish. Il fut équipé des 'Side Winkers' lors de sa dernière sortie sud africaine terminant 5e à 1.80 longueurs du vainqueur, Infrared.

Distances courues : 1250M, 1400M, 1600M et 1800M

STATED (A. NAGADOO)

Ce hongre alezan âgé de 4 ans est un joli modèle par The United States (IRE) et Duchess's Greeting (SAF) par Duke Of Marmalade (IRE). Ex-pensionnaire de l'entraînement Justin Snaith basé dans le Western Cape est un sprinter qui a remporté une victoire sur 1400 mètres et il s'est placé en quatre autres occasions sur neuf sorties sur deux saisons dans son pays natal. Quand il débuta sa carrière le 27 décembre 2023 sur l'hippodrome de Kenilworth, il fut moyen restant sans finish. Il se plaça quatre fois sur ses cinq sorties subséquentes avant d'ouvrir son compteur. En revanche, il fut décevant dans ses deux dernières sorties terminant non placé. Il disputa sa dernière course le 11 janvier 2025. Jeune coursier, il devrait progresser pour se montrer utile à sa nouvelle écurie. Il n'a certes, pas fait grosse impression à l'entraînement, mais il demeure un coursier d'avenir.

Façon de courir : Stated court généralement proche du peloton de tête. Il possède un bon finish. Il n'a pas porté d'équipement spécial dans ses neuf sorties. Vu qu'il a gagné sa seule victoire sur piste collante, il s'adapte bien sur ce type de terrain. Il est aussi à l'aise sur piste normale.

Distances courues : 1000M, 1200M et 1400M

SMS PARIAZ
Pariaz péna létalaz

Communiqué

www.smspariaz.com
260 3777
"Help" lor 8685

Suiv lekurs ek football lor WhatsApp

SCAN MWA

Avek nou mobile app
ou place ou pari san paye sms.

WhatsApp Channel!

Miner ek kredi
interdi

SMS PARIAZ
Pariaz péna létalaz

Communiqué

Kuma Fer Depot Par Juice?

Fer transfer ou larzan lor enn nou bann compt par Juice:

(MCB): 000449667227 (SBM): 62030100118163
(MCB): 000110536738 (MAU): 101000032400

Après ou depot, informe biro par SMS lor 8685:
td montant nom labank reference transaction
E.g: td 500 MCB Ft19273Rk8YO

Si ou avoy larzan lor compt ou kamarad, met so nimero kot section 'remarks' pendan transaction.

A noter: Avoy enn sel SMS par transaction

Avek nou mobile app ou place ou pari san paye sms.

www.smspariaz.com 260 3777 Pou plis info Avoy 'Help' lor 8685

Mineurs ek kredits interdit

Communiqué

SMS PARIAZ FOOTBALL

ZWE SMART, ZWE GRATIS LOR NOU MOBILE APP

OU NEK ENA POU INSTALL MOBILE APP ENN SEL FOIS. APRE OU PLACE BETS TOULTAN SAN PAYE SMS.

Telesarz App lor:
www.smspariaz.com/mobile

SCAN POU MOBILE APP

www.smspariaz.com/smsfootball/ | 260 3777 | Avoy 'Help' lor 8685

Miner ek kredi interdi

111. THE CORBAN PLATE - 1650M – [BM 41]

PHOTO FINISH

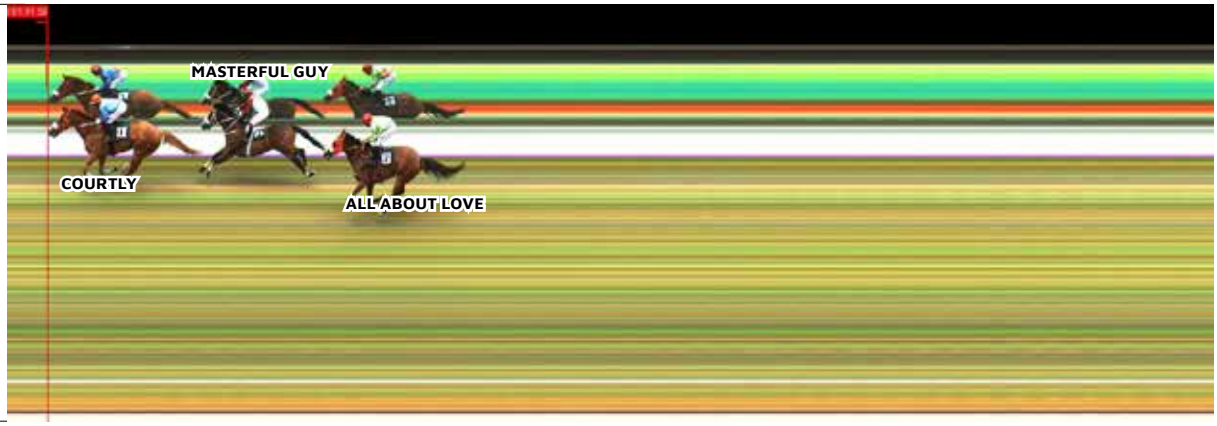

RANG	CHEVAL	EQUIP	POIDS	LIGNE	JOCKEY	LONG	TEMPS	ODDS	COMMENTAIRE
1	**COURTLY**	NAPS	60	4	**M NUNES**	1.35	1.41.53		Led. Too strong this field.
2	**MASTERFUL GUY**	NA	55.5	1	**P K HORIL**	1.35	1.41.80		Second best.
3	**ALL ABOUT LOVE**	BNA	59.5	3	**R JOORAWON**	2.45	1.42.02		Switched 400m. Disappointing run.
4	**COLOUR OF MONEY**	SMXA	59.5	2	**R PEREZ**	Loin	1.44.12		No show.

STIPE REPORT : ALL ABOUT LOVE – Was slow into stride. Approaching the 1300m, became awkwardly placed close to the heels of MASTERFUL GUY. Was momentarily taken out to avoid its heels and in doing so, carried COLOUR OF MONEY wider on the track, thereafter, COLOUR OF MONEY was then eased and taken in, to secure a position of the rails at the back of the field. Passing the 400m, ALL ABOUT LOVE was switched to the outside of MASTERFUL GUY to improve its position and raced wide into the home straight.
COLOUR OF MONEY – Approaching 1300m, carried wider on the track.

Vet Report:
No report.

112. THE TOTELEPEP SMS CUP - 1500M – [0-25]

PHOTO FINISH

RANG	CHEVAL	EQUIP	POIDS	LIGNE	JOCKEY	LONG	TEMPS	ODDS	COMMENTAIRE
1	**CATCHA DRAGON**	ZNA	61.5	4	**R DANIELSON**	3.15	1.33.37		Jumped awkwardly. Flew in.
2	**MALINOIS**	SA	58.5	2	**J GATES**	3.15	1.33.87		Improved position 900m. Fair run.
3	**PAI MEI**	ZMSA	57.5	3	**J SOPHIE**	4.60	1.34.11		Crowded 800m. Fair debut.
4	**KOLA TONIC**	TA	61	5	**I SANTANA**	6.30	1.34.38		Disappointing run.
5	**HIGH VOLTAGE**	N	53	6	**I TAKA**	Loin	1.36.74		Slow to begin.
6	**SMUTS**	EN	54.5	1	**S RAMA**	Loin	1.38.04		No show.

STIPE REPORT : CATCHA DRAGON – Jumped awkwardly and was slow into stride. Jumped the crossing at the 1300m. Passing the 1200m, was carried wider on the track. Approaching the 400m, was switched out to improve its position and raced wide into the home straight.
PAI MEI – Approaching the 800m, was crowded for room and checked on the inside of MALINOIS, which had shifted in when being urged forward. Leaving the 600m, was switched to the outside of MALINOIS to improve its position and in doing so slightly inconvenienced KOLA TONIC.
KOLA TONIC – Near the 800m, was inconvenienced and had to be eased when MALINOIS was improving on its outside and shifting ground inwards. Inconvenienced approaching the 600m. When questioned regarding the apparent poor performance of this gelding, Jockey Santana explained that KOLA TONIC was having its second run in Mauritius. He stated that the gelding had pleased in its work leading up to the race and a forward showing was expected. He further explained that, after previewing the race with his trainer, it was decided to race close to the pace.
On the actual running of the race, he stated that after jumping well, he managed to secure a one-off position near the leaders. However, the gelding was interfered with near the 800m and had to be eased, and was again inconvenienced near the 600m when PAI MEI shifted out in front of him. He added that when asked for an effort near the 450m, KOLA TONIC failed to quicken as expected and proved disappointing.
He concluded that, in his opinion, the fact that KOLA TONIC was running only two weeks after its first race in Mauritius, might have been too soon for the gelding.
MALINOIS – Passing the 1200m, was switched to the outside of SMUTS and in doing so, carried CATCHA DRAGON wider on the track, which was then eased, and taken in, to secure a position closer to the rails. Leaving the 900m MALINOIS was taken to the outside of horses to improve its position and passing the 800m was taken in, resulting in KOLA TONIC becoming cramped for room, having to be eased to avoid its heels and shortly thereafter, PAI MEI becoming cramped for room on its inside and having to be checked. At an inquiry into this incident, Jockey Gates was found guilty of a breach of Rule 43.2.5 in that he carelessly allowed his mount to shift in when insufficiently clear of KOLA TONIC and PAI MEI passing the 800m, and was suspended to ride in races for 1 Mauritian race meeting and fined Rs 25,000.
SMUTS – Proved difficult to load and was fractious in his gates prior to the start of the race.
HIGH VOLTAGE – Was slow to begin.

Vet Report:
No report.

113. THE PHONELEPEP CUP - 1365M – [BM 36]

PHOTO FINISH

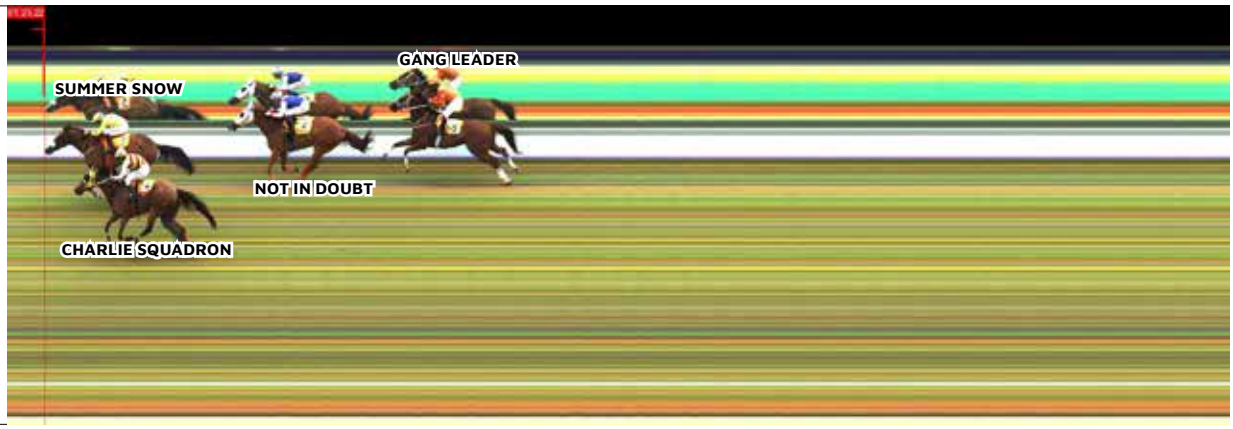

RANG	CHEVAL	EQUIP	POIDS	LIGNE	JOCKEY	LONG	TEMPS	ODDS	COMMENTAIRE
1	**SUMMER SNOW**	NAPS	60	3	**D MANSOUR**	0.25	1.23.22		Raced fiercely early stages. Held on.
2	**CHARLIE SQUADRON**	PTA	58	2	**R DANIELSON**	0.25	1.23.27		Flew in. Bled. Sus 30 days.
3	**NOT IN DOUBT**	ZMSA	61.5	1	**R CURATOLO**	1.60	1.23.52		Led.Not striding out.
4	**GANG LEADER**	DA	58	4	**P K HORIL**	3.00	1.23.79		Lame off fore.
5	**CANFORD LIGHTS**	B1NXA	61.5	5	**C SEGEON**	Loin	1.26.05		Wide early stages. Gave ground 300m.

STIPE REPORT : CANFORD LIGHTS – Raced wide in the early stages and leaving the 1200m, was eased and taken in, to secure a position one-off the rails behind SUMMER SNOW. Passing the 600m, was switched to the outside of runners to improve its position and raced wide from then onwards. Approaching the 300m, commenced to give ground.
SUMMER SNOW – Raced fiercely in the early and middle stages.
CHARLIE SQUADRON – Was slow into stride.
GANG LEADER – Approaching the 1300m, was eased and taken in, to secure a position closer to the rails. However, in doing so, became awkwardly placed close to the heels of SUMMER SNOW. Jockey Horil was shown the footage of the incident, reprimanded and advised to take more care when shifting ground in the future. Approaching the 200m, was switched to the inside of NOT IN DOUBT to secure clear running.

Vet Report:
NOT IN DOUBT – Not Striding Out.
CHARLIE SQUADRON – Bled both nostrils (30 days suspension)
GANG LEADER – Lame off fore

COMMUNIQUÉ

LER OUVERTIR EK PEYMAN

Remark: Samdi pou ranplace dan Vandredi kan ena lekours Dimans.
Si ena kit sanzman lor ler ouvertir, pou fini afise.

Zour	Ouvertir	Fermtir
Zedi	12h30	18h00
Vandredi	09h00	18h00
Samdi (Zour Lekours)	09h00	18h00
Dimans (Zour Lekours)	09h00	17h30
Lindi (Peyman)	09h00	18h00

People's Tote
Pou plus info et explication avoy 'help' lor 8844
www.peoplestote.com
Servis Kliyan 260-4710

114. THE SPORTSLEPEP SMS FOOTBALL CUP - 990M – [BM 46]

PHOTO FINISH

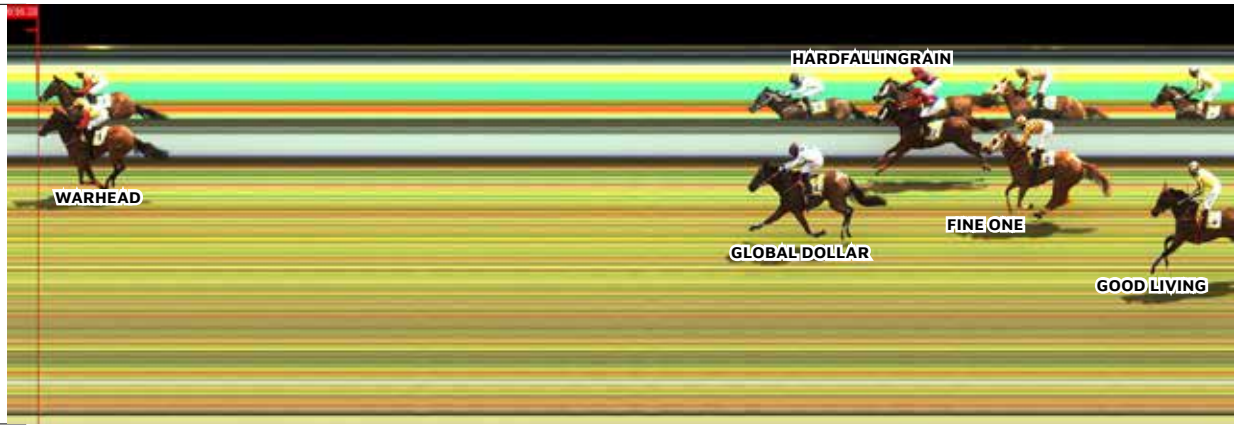

RANG	CHEVAL	EQUIP	POIDS	LIGNE	JOCKEY	LONG	TEMPS	ODDS	COMMENTAIRE
1	**WARHEAD**	TA	62	1	**I SANTANA**	7.30	0.55.33		Interesting debut. More to come.
2	**GLOBAL DOLLAR**	OXA	58	4	**I TAKA**	7.30	0.56.49		Off paced. Finished well. Bled.
3	**HARDFALLINGRAIN**	SA	60	3	**C SEGEON**	8.55	0.56.70		Lame off fore.
4	**FINE ONE**	ZST	58.5	2	**R PEREZ**	9.65	0.56.87		Disappointing run.
5	**GOOD LIVING**	BAPS	57	5	**D MANSOUR**	11.40	0.57.15		Raced wide. Gave ground 300m.

STIPE REPORT : WARHEAD – Jumped awkwardly inwards and shifted ground inwards.
HARDFALLINGRAIN – Was bumped badly by FINE ONE and had to be checked near the 900m. An inquiry will be held when Jockey Mansour is available.
FINE ONE – Jumped inwards, shortly after the start and was brushed by WARHEAD when WARDHEAD was straightened. When being brushed, FINE ONE became unbalanced, shifted ground outwards bumping HARDFALLINGRAIN with HARDFALLINGRAIN shifting ground outwards and having to be checked when awkwardly placed close to the heels of GOOD LIVING.
GLOBAL DOLLAR – Was slow into stride.
GOOD LIVING – From the 450m, commenced to shift ground outwards and had difficulty in making the turn into the home straight despite Jockey Mansour's attempt to assist it.

Vet Report:
HARDFALLINGRAIN – Lame off fore
GLOBAL DOLLAR – Bled (2nd episode, 45 days suspension)

115. THE TOTELEPEP OFF COURSE CUP - 1365M – [BM 51]

PHOTO FINISH

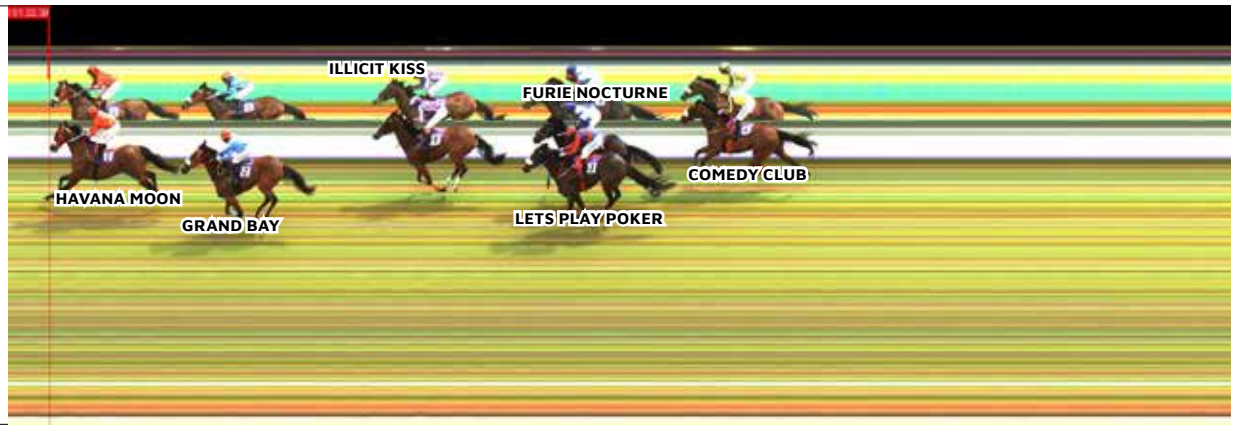

RANG	CHEVAL	EQUIP	POIDS	LIGNE	JOCKEY	LONG	TEMPS	ODDS	COMMENTAIRE
1	HAVANA MOON	NA	58	2	R JOORAWON	1.35	1.22.39		Led. Convincing win.
2	GRAND BAY	NAPS	60	6	M NUNES	1.35	1.22.61		Found one better.
3	ILLICIT KISS	A	57	3	K MOHUN	3.30	1.22.92		Fair run after long rest.
4	LETS PLAY POKER	NTA	59.5	5	I TAKA	4.85	1.23.17		Injury off hind.
5	FURIE NOCTURNE	NA	56.5	4	J GATES	4.95	1.23.19		Switched 650m. One paced.
6	COMEDY CLUB	NAPS	58.5	1	D MANSOUR	6.45	1.23.43		Slow to begin. Needed run.

STIPE REPORT : ILLICIT KISS – Leaving the 250m, was switched inwards to secure clear running.
GRAND BAY – Approaching the 450m, was switched to the outside of runners to improve its position.
LETS PLAY POKER – Leaving the 650m, was carried wider on the track and raced wide into the home straight.
COMEDY CLUB – Jumped awkwardly and was slow to begin. Commenced to give ground from passing the 450m.
HAVANA MOON – Was fractious in its gate after being loaded and reared prior to the start of the race.
FURIE NOCTURNE – Was fractious in its gate and half-reared as the start was effected, being slow into stride. Leaving the 650m, was switched to the outside of COMEDY CLUB to improve its position and in doing so, carried LETS PLAY POKER wider on the track, with LETS PLAY POKER racing wide into the home straight.

Vet Report:
LETS PLAY POKER – Injury off hind
FURIE NOCTURNE - Coughing

116. THE TOTELEPEP.MU CUP - 1365M – [BM 66]

PHOTO FINISH

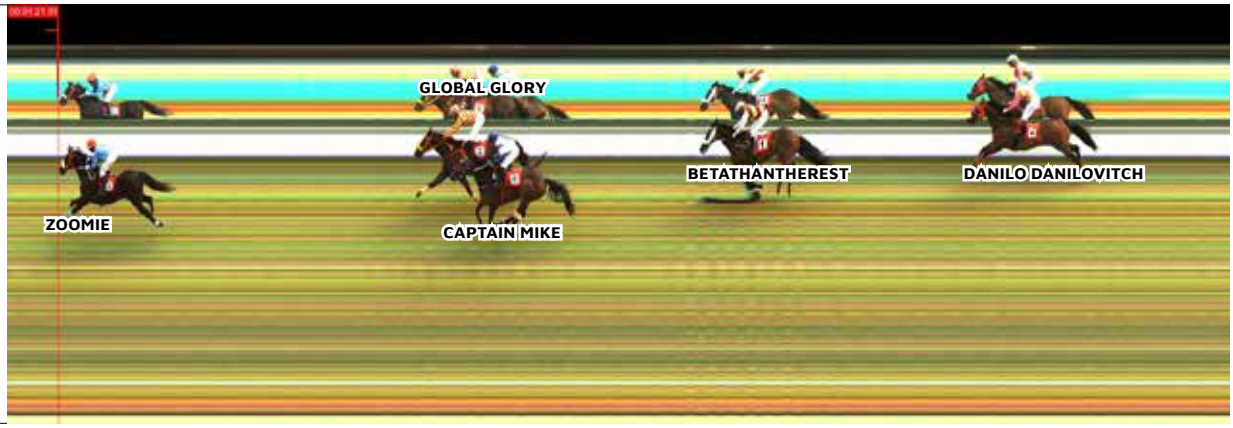

RANG	CHEVAL	EQUIP	POIDS	LIGNE	JOCKEY	LONG	TEMPS	ODDS	COMMENTAIRE
1	**ZOOMIE**	NAPS	57.5	4	**M NUNES**	4.15	1.21.81		Switched outside 600m. Flew in.
2	**GLOBAL GLORY**	NA	60	1	**R PEREZ**	4.15	1.22.47		Well placed. Fair run.
3	**CAPTAIN MIKE**	NA	54.5	6	**J GATES**	4.55	1.22.54		Set a very hot pace. Faded last 150m.
4	**BETATHANTHEREST**	SNA	57.5	5	**B ECROIGNARD**	7.50	1.23.00		Wide early stages. Gave ground 300m.
5	**DANILO DANILOVITCH**	BTA	57	2	**R CURATOLO**	10.65	1.23.50		Injury right hind foot.
DNF	**COMMON GROUNDS**	EHAPS	56	3	**D MANSOUR**	-	1.24.77		Dislodged jockey leaving 100m.

STIPE REPORT : BETATHANTHEREST – After jumping, Apprentice Ecroignard became unbalanced, falling back in his saddle with BETATHANTHEREST throwing its head, shifting inwards and bumping COMMON GROUNDS. Passing the 1300m, BETATHANTHEREST shifted ground inwards despite Apprentice Ecroignard's attempt to straighten it. Was carried wide on the track leaving the 600m.
ZOOMIE – Jumped inwards, brushing the right side of its gate, shifted ground inwards bumping COMMON GROUNDS with the latter bumping DANILO DANILOVITCH. DANILO DANILOVITCH then shifted ground inwards and bumped GLOBAL GLORY on its hind quarters slightly unbalancing the latter. Leaving the 600m, ZOOMIE was switched to the outside of GLOBAL GLORY to improve its position. COMMON GROUNDS which was following, was slightly inconvenienced.
DANILO DANILOVITCH – Jumped outwards slightly. Approaching the 1300m, was taken out from behind GLOBAL GLORY and in doing so, crowded COMMON GROUNDS onto BETATHANTHEREST which was racing in a 3-wide position at that time. Leaving the 200m, commenced to shift ground inwards, with Jockey Curatolo shifting his whip into his right hand, COMMON GROUNDS which was following, was angled inwards to endeavour to secure a run between DANILO DANILOVITCH and the running rails, clipped its heels, stumbled badly and dislodged Jockey Mansour.
COMMON GROUNDS – Passing the 1300m raced momentarily in restricted room between BETATHANTHEREST and DANILO DANILOVITCH which was taken out from behind GLOBAL GLORY. An inquiry will be held into this incident when Jockey Mansour is available. Near the 1100m, had to be steadied when BETATHANTHEREST momentarily shifted ground inwards. Leaving the 600m, was slightly inconvenienced. Leaving the 100m, raced into a closing gap between DANILO DANILOVITCH and the running rails and clipped the heels of DANILO DANILOVITCH, stumbled badly dislodging Jockey Mansour. An inquiry on this incident will be held when Jockey Mansour is available.
CAPTAIN MIKE – An inquiry was held into the handling of CAPTAIN MIKE. Evidence was taken from Trainer V. Allet and Jockey Gates. Trainer Allet explained that the gelding was having its fourth start of the season, competing in a higher rating band and over 1365m — a distance he considered not ideal for the horse. He added that, despite drawing wide, he believed CAPTAIN MIKE had sufficient early speed to lead in this field. Accordingly, he instructed his jockey to jump well and attempt to secure the lead. Jockey Gates stated that his mount jumped well, and he urged it forward to comply with his instructions. However, after doing so, CAPTAIN MIKE grabbed the bit and became difficult to settle. When questioned, he added that had he tried harder to get the gelding to relax, CAPTAIN MIKE would likely have thrown its head and fought even more. He concluded that, had he ridden the horse previously, he would not have urged his mount so vigorously from the start to secure the lead.
After considering the evidence, the Stewards decided to take no further action other than to advise Jockey Gates that, given the particular nature of the Champ de Mars track — which rises uphill shortly after the 1365m start — in future, he should make a greater effort to allow his mounts a breather after exerting themselves to obtain the lead.

Vet Report:
DANILO DANILOVITCH – Injury right hind foot

117. THE TOTELEPEP MOBILE APP CUP - 1600M – [BM 31]

PHOTO FINISH

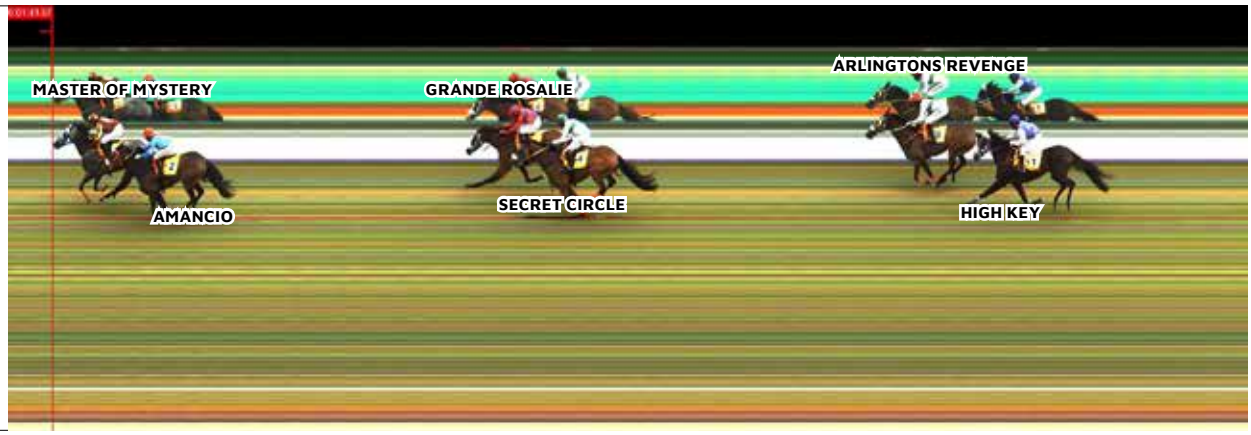

RANG	CHEVAL	EQUIP	POIDS	LIGNE	JOCKEY	LONG	TEMPS	ODDS	COMMENTAIRE
1	**MASTER OF MYSTERY**	BEXA	60.5	4	**I SANTANA**	0.45	1.41.07		Hesitated at start. More to come.
2	**AMANCIO**	NAPS	61	3	**M NUNES**	0.45	1.41.15		Second best. Not disgraced.
3	**GRANDE ROSALIE**	NA	59	1	**C SEGEON**	4.15	1.41.70		Showed improvement.
4	**SECRET CIRCLE**	NA	59.5	5	**S RAMA**	4.55	1.41.77		Led. One paced effort.
5	**ARLINGTONS REVENGE**	BN	56	2	**I TAKA**	8.15	1.42.31		No show.
6	**HIGH KEY**	HPXA	58	6	**B ECROIGNARD**	9.20	1.42.47		Slow. Raced fiercely early stages.

STIPE REPORT : The start was delayed when Jockey Santana reported that he felt something amiss with MASTER OF MYSTERY and requested that the gelding be examined by the Regulatory Veterinarian. After examination, the Regulatory Veterinarian passed it fit to race. Upon the Regulatory Veterinarian's advice, the Stewards maintained its participation in the race. When questioned, Jockey Santana stated that upon mounting the horse behind the stalls, he felt something amiss with the shoulder of his mount and concerned for his security, wanted MASTER OF MYSTERY checked.
HIGH KEY – Was slow to begin. Raced fiercely in the middle stages.
AMANCIO – Entering the home straight, was switched to the outside of MASTER OF MYSTERY to secure clear running.
MASTER OF MYSTERY – Hesitated at the start.
GRANDE ROSALIE – Leaving the 1200m, had to be steadied when awkwardly placed close to the heels of SECRET CIRCLE.
ARLINGTONS REVENGE – Leaving the 250m, was switched to the inside of GRANDE ROSALIE to secure clear running. Shortly thereafter, HIGH KEY which was following, endeavoured to improve into a tight gap between ARLINGTONS REVENGE and the running rails and was disappointed for a run. HIGH KEY was eased and was taken out to continue going forward.

Vet Report:
No report.

118. THE CATMANDU PLATE - 1500M – [0-25]

PHOTO FINISH

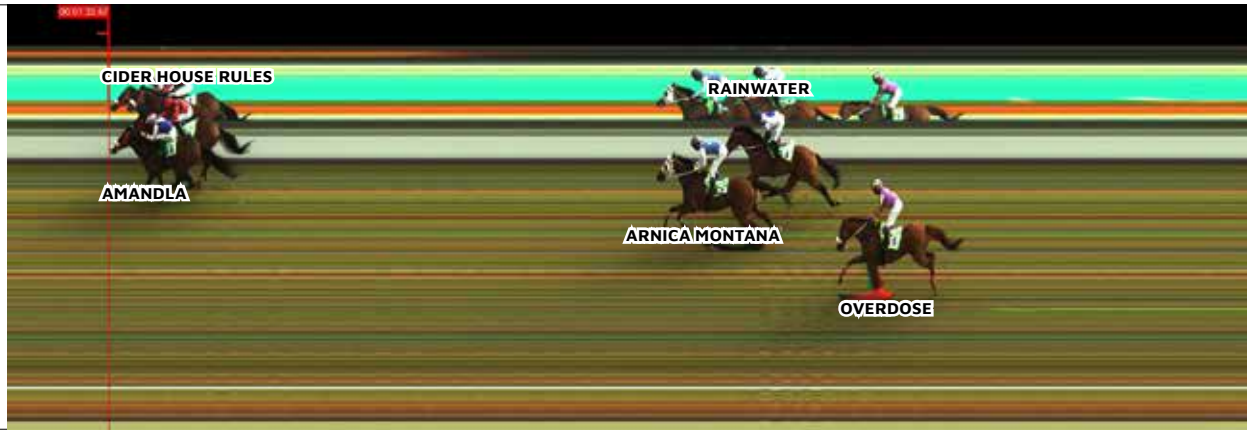

RANG	CHEVAL	EQUIP	POIDS	LIGNE	JOCKEY	LONG	TEMPS	ODDS	COMMENTAIRE
1	AMANDLA	NA	57	4	R CURATOLO	0.20	1.32.67		One off. Gutsy win.
2	CIDER HOUSE RULES	NA	61.5	3	C SEGEON	0.20	1.32.71		Led. Found one better.
3	ARNICA MONTANA	BHT	61	2	R DANIELSON	5.90	1.33.67		Well placed. One paced.
4	RAINWATER	A	58.5	6	J GATES	6.60	1.33.79		Raced wide early stages.
5	OVERDOSE	NA	56	1	S RAMA	7.85	1.34.00		No show.
6	CELESTIAL MAGMA	B	60	5	R PEREZ	Loin	1.35.26		Gave ground 400m.

STIPE REPORT : Light rain fell during the running of this race. CIDER HOUSE RULES – Jumped awkwardly and was slow to begin. CELESTIAL MAGMA – Was slow to begin and raced wide in the early and middle stages and commenced to give ground from the 400m. In doing so, inconvenienced RAINWATER which was attempting a run on its inside.

RAINWATER – Raced wide in the early stages. Was inconvenienced passing the 400m behind CELESTIAL MAGMA which was giving ground.

Vet Report:
No report.

Communiqué

KOUMA

SMS PARIAZ FOOTBALL

INSTALL MOBILE APP

OU NEK ENA ENN SEL FOIS POU FER SA. APRE OU PLACE BETS TOULTAN SAN PAYE SMS.

SCAN POU MOBILE APP

Etap 1:
Ale lor site **www.smspariaz.com.**
Tap Menu 3 bar la haut lor gauche ou lecran.

Etap 2:
Tap lor **MOBILE APP**.
Ou file pou commence Download.

Etap 3:
Enn fois File Downloaded,
tap Open.

Etap 4:
Tap Setting dan option **Chrome**.

Etap 5:
Dan **Install Unknown Apps**, activ bouton **Allow Permission** ek **tap Install**

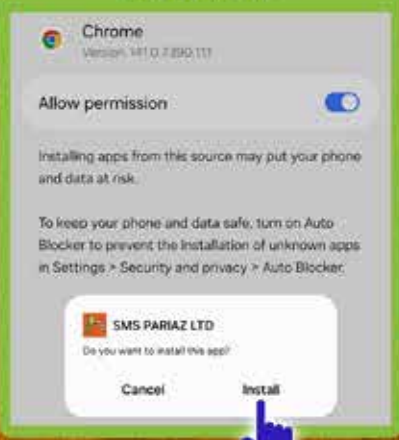

Etap 6:
Tap lor icon nou **Mobile App** ki pou aparait lor **Home Screen** ou portab.

www.smspariaz.com/smsfootball/ | 260 3777 | Avoy 'Help' lor 8685

Miner ek kredi interdi

FOOTBALL ODDS

SMS PARIAZ FOOTBALL

SMS PARIAZ FOOTBALL - Fixtures with indicative odds

			Full Time 90min			Half Time 45min			First Team To Score			Both Team To Score		Over 2.5 / Under 2.5		Double Chance		
Code	Kick Off	Match	Home	Draw	Away	Home	Draw	Away	Home	Away	No Goal	Yes	No	Over 2.5	Under 2.5	H/D	H/A	A/D
Friday, 14 November																		
Denmark: 2. Division																		
475002	21:00	Hellerup v Vendsyssel	292	305	222	361	200	290	212	176	965	173	184	138	211	139	117	120
475003	22:00	F. Amager v Skive	198	303	328	269	201	395	170	226	887	174	183	136	216	114	118	147
475004	22:00	Helsingor v AB Copenhagen	609	432	134	606	244	183	281	136	1856	159	202	199	144			
Germany: Regionalliga																		
475011	22:30	Emden v Drochtersen/Assel	325	382	178	370	238	232	207	165	1879	141	242	214	137			
Italy: Serie C																		
475012	23:30	Arezzo v Bra	114	496	1355	158	249	1165	119	463	1172	258	136	165	169			
475013	23:30	Forli v Campobasso	210	290	322	287	192	396	178	224	733	187	170	127	243	115	120	142
Mexico: Liga de Expansión MX																		
475014	05:15	Atl. Morelia v Cancun	195	302	188							165	193	152	185			
475015	06:30	Leones Negros v Tampico Madero	217	280	225	373	198	287	215	179	834	170	187	142	202	138	122	116
Northern Ireland: Premiership																		
475016	23:45	Glentoran v Carrick Rangers	153	350	515	210	215	559	147	270	1081	176	180	154	182			
Poland: II Liga																		
475017	20:00	S. Wola v Hutnik Krakow	158	373	425	214	228	466	148	251	1453	156	207	184	153			
Slovakia: 2. liga																		
475018	19:30	Banska Bystrica v Z. Moravce-Vrable	163	356	475	217	222	479	151	258	1086	162	198	159	176			
475019	20:00	Pohronie v Zvolen	203	316	324	254	218	371	170	216	1084	149	222	161	173	115	116	149
Spain: Primera División RFEF																		
475021	22:00	Betis B v Sabadell	335	274	219	424	181	301	237	181	594	211	154	123	259	140	123	113
Spain: Segunda División																		
475020	23:30	Valladolid v Las Palmas	217	249	330	303	181	417	179	233	638	195	164	125	250	111	129	135
Wales: Premier League																		
475022	23:45	Cardiff Metropolitan v Briton Ferry	170	339	410	221	222	458	150	245	1474	159	202	167	167			
475023	23:45	Flint v TNS	892	531	120	733	288	157	328	125	2512	166	191	249	126			
WorldCup: Concacaf World Cup Qualifiers																		
475058	04:00	Bermuda v Curacao	837	464	125	736	275	161	332	127	1859	173	184	223	134			
475059	04:00	Trinidad & Tobago v Jamaica	335	286	200	410	202	262	224	168	976	171	185	148	191	148	121	110
475060	06:00	Guatemala v Panama	355	275	200	437	192	270	235	169	785	190	168	133	224	147	123	110
475061	06:00	Haiti v Costa Rica	335	283	205	398	202	266	221	170	984	169	188	145	196	146	121	111
475062	06:00	Nicaragua v Honduras	630	321	148	646	210	204	319	141	834	203	159	146	195			
WorldCup: UEFA World Cup Qualifiers																		
475005	21:00	Finland v Malta	119	437	1250	161	241	1174	122	423	1172	239	142	184	153			
475006	23:45	Croatia v Faroe Islands	107	560	2000	142	278	1744	114	488	1660	301	126	208	140			
475007	23:45	Gibraltar v Montenegro	1255	448	119	1152	244	160	416	120	1444	239	142	190	149			
475008	23:45	Luxembourg v Germany	2000	652	104	1781	332	131	479	112	2493	254	137	282	119			
475009	23:45	Poland v Netherlands	460	306	159	504	214	220	254	149	1271	161	200	181	155			
475010	23:45	Slovakia v Northern Ireland	194	254	405	276	179	495	166	264	624	202	159	129	236			
intl: Friendlies																		
475001	04:30	Canada v Ecuador	267	244	267	352	181	351	203	203	630	194	164	130	233	122	131	121
475025	14:20	Japan v Ghana	139	356	695	187	224	716	136	317	1073	192	166	165	169			
475026	15:00	South Korea v Bolivia	126	433	925	173	236	840	129	331	1464	194	165	190	149			
475033	20:00	Angola v Argentina	1344	481	114	1182	259	154	444	120	1184	237	143	185	152			
475039	20:00	Uzbekistan v Egypt	287	279	235	368	188	314	205	187	833	191	167	135	218	132	122	120
475036	20:30	Saudi Arabia v Ivory Coast	405	278	184	496	194	248	251	161	820	190	167	139	209			
475042	23:00	Morocco v Mozambique	114	541	1255	151	268	1179	120	395	1682	222	148	203	142			

SMS PARIAZ FOOTBALL

SMS PARIAZ FOOTBALL - Fixtures with indicative odds

			Full Time 90min			Half Time 45min			First Team To Score			Both Team To Score		Over 2.5 / Under 2.5		Double Chance		
Code	Kick Off	Match	Home	Draw	Away	Home	Draw	Away	Home	Away	No Goal	Yes	No	Over 2.5	Under 2.5	H/D	H/A	A/D
intl: UEFA U21 Championship Qualification																		
475044	15:00	Armenia U21 v Montenegro U21	460	337	165	490	215	221	257	150	1177	164	195	162	172			
475045	18:00	Belarus U21 v Wales U21	331	296	208	400	201	267				165	193	133	224	145	119	114
475046	19:00	Finland U21 v Romania U21	202	303	338	264	205	393	167	222	1064	163	196	151	186	113	118	149
475047	19:00	Greece U21 v Georgia U21	174	319	431	231	207	489	152	266	921	170	187	150	188			
475048	19:00	Poland U21 v Italy U21	287	311	222	341	213	279	201	176	1277	150	219	163	171	139	116	120
475049	21:00	Austria U21 v Belgium U21	342	305	200	401	207	258	226	164	1085	161	199	152	185	150	117	112
475050	21:00	Cyprus U21 v Kosovo U21	424	334	171	468	217	224	244	153	1270	159	203	164	170			
475052	21:00	Turkey U21 v Ukraine U21	210	302	319	272	204	379	173	212	1062	161	199	151	186	115	118	144
475053	21:30	Netherlands U21 v Slovenia U21	113	546	1479	152	264	1188	119	424	1470	224	148	188	150			
475054	21:45	Israel U21 v Norway U21	368	305	192	439	205	247				166	192	137	213	155	117	110
475055	22:30	Switzerland U21 v France U21	472	363	158	493	226	210	251	148	1453	156	207	181	155			
475056	23:45	England U21 v Ireland U21	122	506	915	161	260	866	124	351	1852	190	168	199	144			
Saturday, 15 November																		
Argentina: Liga Profesional Argentina																		
476003	03:00	Lanus v Atl. Tucuman	186	283	436	256	187	510	161	266	678	208	156	131	230			
Brazil: Serie B																		
476004	03:00	Paysandu PA v Amazonas	308	274	220	380	191	300	215	179	834	179	177	142	202	135	123	117
476005	23:30	Atletico GO v Operario-PR	208	252	412	279	182	469	175	243	632	195	164	130	233			
476006	23:30	Avai v Remo	533	329	154	585	207	214	305	141	935	208	156	140	206			
476007	23:30	Coritiba v Athletic Club	154	291	694	215	194	704	146	312	731	216	151	134	221			
476008	23:30	CRB v Vila Nova FC	167	314	493	225	202	551	149	269	980	184	173	149	190			
476009	23:30	Volta Redonda v Chapecoense-SC	517	308	159	556	200	227	280	149	877	189	168	147	193			
Czech Republic: 3. liga																		
476015	13:15	Pardubice B v Mlada Boleslav B	184	340	354	233	223	410				147	225			111	113	161
476012	14:00	Kraluv Dvur v Domazlice	334	339	190	387	223	242				143	237			157	113	113
476016	14:00	Teplice B v Hradec Kralove B	233	323	262	289	214	326				159	202			126	115	135
476013	16:30	SK Kladno v Slavia Prague U20	130	460	748	173	256	659				165	193					
476017	16:30	Usti nad Orlici v FK Ceska Lipa	693	415	133	657	232	186				180	177					
476018	16:30	Velvary v Kolin	240	335	247	293	221	305				143	237			130	113	132
476021	17:00	Blansko v Slovacko B	319	316	204	386	209	260				159	202			148	116	115
476022	17:00	Nove Mesto na Morave v Karvina B	228	342	257	279	226	312				138	252			127	112	136
476023	17:00	Unicov v Zlin B	153	400	461	199	247	468				137	255					
476024	17:00	Vitkovice v Hlubina	289	326	214	350	216	269				144	232			142	114	120
Denmark: 2. Division																		
476026	17:00	Brabrand v Roskilde	479	370	156	494	231	206	254	147	1470	160	201	176	159			
476027	18:00	Thisted FC v Ishoj	203	314	323	261	207	393	167	222	1064	166	192	147	193	115	116	148
England: FA Trophy																		
476092	19:00	Alvechurch v Real Bedford	276	319	225	323	223	275	200	179	1176	156	208	176	159	138	115	123
476093	19:00	Bath v Bracknell	170	339	421	210	240	438	150	245	1474	151	216	201	143			
476097	19:00	Buxton v Southport	171	357	391	226	225	429	153	244	1270	156	207	187	151			
476099	19:00	Chester v Clitheroe	127	500	662	173	249	708	128	337	1486	186	171	202	142			
476101	19:00	Chorley v Worksop	167	359	412	220	228	438	153	244	1270	162	198					
476105	19:00	Ebbsfleet v Sittingbourne	125	504	712	173	249	708	127	344	1475	186	171	202	142			
476106	19:00	FC United v Darlington	293	343	205	364	213	266	212	173	1062	163	196	162	172	147	112	119
476107	19:00	Folkestone v AFC Totton	254	349	227	308	224	285	192	180	1481	148	224	194	147	137	111	128
476108	19:00	Gainsborough v Alfreton	312	345	196	379	215	255	222	165	1185	156	207	175	160	152	112	116

SMS PARIAZ FOOTBALL - Fixtures with indicative odds

			Full Time 90min			Half Time 45min			First Team To Score			Both Team To Score		Over 2.5 / Under 2.5		Double Chance		
Code	Kick Off	Match	Home	Draw	Away	Home	Draw	Away	Home	Away	No Goal	Yes	No	Over 2.5	Under 2.5	H/D	H/A	A/D
England: FA Trophy																		
476113	19:00	Kidderminster v Corby	119	590	764	162	263	807	124	351	1852	191	167					
476118	19:00	Macclesfield v Prescot	148	376	560	205	217	582	142	296	989	185	172	163	171			
476120	19:00	Merthyr Town v Hanwell Town	160	404	404	207	239	455	149	243	1658	148	224	207	140			
476123	19:00	Radcliffe v Bradford PA	128	533	661	167	270	660	129	315	2039	162	198	244	127			
476124	19:00	Slough v Gloucester	200	386	277	240	249	330	167	203	1844	141	242	229	132			
476125	19:00	South Shields v Dunston	122	521	779	164	270	713	126	330	2233	162	197	244	127			
476126	19:00	Spennymoor v AFC Fylde	274	355	211	326	231	262	198	174	1643	138	250	209	139	144	111	123
476127	19:00	Sudbury v Hereford	401	317	180	404	228	230	233	157	1266	153	213	185	152			
476128	19:00	Tonbridge v Worthing	388	351	173	447	221	225	245	154	1179	160	201	180	156			
476130	19:00	Walton & Hersham v Farnborough	210	383	261	262	238	314	175	195	1661	143	237	205	141			
476131	19:00	Wimborne v Chatham	238	377	230	300	220	300	190	186	1269	157	206	180	156			
England: League One																		
476028	19:00	AFC Wimbledon v Stockport County	348	278	211	420	195	270				175	181	137	213	144	122	112
476029	19:00	Barnsley v Northampton	192	293	387	243	211	424				158	204	162	172			
476030	19:00	Burton v Blackpool	232	287	293	299	196	361	180	206	984	165	193	154	182	119	120	135
476031	19:00	Leyton Orient v Exeter	180	309	415	237	204	476	157	243	1069	169	188	159	176			
476032	19:00	Lincoln v Doncaster	205	282	360	270	192	432	168	231	875	177	179	144	198	110	121	147
476033	19:00	Luton v Rotherham	151	334	583	208	210	606	143	286	1092	184	172	162	172			
476034	19:00	Mansfield v Peterborough	185	312	385	234	214	441				156	207	158	177			
476035	19:00	Port Vale v Wycombe	276	275	253	348	190	324	199	190	877	180	176	143	200	128	123	123
476036	19:00	Stevenage v Bolton	297	260	250	359	193	309				177	179	137	213	129	126	119
476037	19:00	Wigan v Reading	228	279	309	285	199	375				171	186	142	202	117	122	136
England: League Two																		
476038	19:00	Accrington v Bristol Rovers	236	288	286	298	199	352	180	206	984	164	195	156	179	121	120	134
476039	19:00	Bromley v Barrow	172	309	463	229	205	507	153	253	1073	176	180	157	178			
476040	19:00	Cambridge Utd v Barnet	263	274	266	332	191	338	196	196	833	177	179	141	204	125	123	126
476041	19:00	Fleetwood v Swindon	263	290	253	319	206	310	191	187	1178	157	205	164	170	128	120	126
476042	19:00	Grimsby v Chesterfield	209	299	325	267	207	381	169	215	1174	156	207	167	167	114	118	145
476043	19:00	MK Dons v Salford	227	300	288	286	205	351	176	205	1173	158	205	166	168	120	118	137
476044	19:00	Notts Co v Harrogate	146	346	592	204	217	591	142	284	1184	172	184	168	166			
476045	19:00	Oldham v Crewe	218	284	323	283	194	395	175	219	877	175	182	145	196	115	121	141
476046	19:00	Shrewsbury v Newport	187	288	419	247	196	482	163	244	832	178	178	147	193			
476047	19:00	Tranmere v Cheltenham	167	319	480	223	207	529	147	270	1081	177	180	156	179			
476048	19:00	Walsall v Colchester	202	290	329	278	194	407	175	219	877	177	179	141	204	114	120	143
476049	21:30	Gillingham v Crawley	188	307	380	245	206	440	162	231	1070	165	193	160	174			
England: National League																		
476050	19:03	Altrincham v Brackley Town	233	293	286	295	201	351	180	202	1085	161	199	153	184	121	119	135
476051	19:03	Boreham Wood v Tamworth	145	369	562	200	223	580	141	282	1275	170	187	171	163			
476052	19:03	Braintree v Truro	225	315	279	285	209	342	178	199	1267	151	216	169	165	122	116	138
476053	19:03	Carlisle v Eastleigh	141	371	620	197	222	615	141	282	1275	173	184	170	164			
476054	19:03	Forest Green v Gateshead	130	438	715	175	253	651	133	293	2056	158	204	215	137			
476055	19:03	Hartlepool v Wealdstone	185	341	349	239	222	398	159	221	1670	146	229	186	151	111	112	161
476056	19:03	Rochdale v Aldershot	127	449	780	171	255	692	133	293	2056	160	201	221	134			
476057	19:03	Solihull Moors v Scunthorpe	299	309	216	360	207	277	205	176	1173	156	207	162	172	141	117	118
476058	19:03	Sutton v FC Halifax	255	309	247	321	204	312	191	187	1178	158	204	157	178	130	117	128
476059	19:03	Woking v Boston Utd	204	292	348	270	196	414	170	226	887	171	186	143	200	112	120	148
476060	19:03	Yeovil v Southend	458	322	169	505	207	227	254	152	1070	171	186	156	179			

SMS PARIAZ FOOTBALL

SMS PARIAZ FOOTBALL - Fixtures with indicative odds

			Full Time 90min			Half Time 45min			First Team To Score			Both Team To Score		Over 2.5 / Under 2.5		Double Chance		
Code	Kick Off	Match	Home	Draw	Away	Home	Draw	Away	Home	Away	No Goal	Yes	No	Over 2.5	Under 2.5	H/D	H/A	A/D
England: National League																		
476061	19:03	York City v Morecambe	116	553	1011	153	291	811	125	327	2792	159	203	272	121			
England: Non League Premier																		
476067	19:00	Banbury v Quorn	245	347	236	318	223	279	200	179	1176	153	213	175	160	134	112	131
476068	19:00	Barwell v Worcester	303	339	202	360	218	260	216	170	1084	155	209	170	164	149	113	118
476069	19:00	Halesowen v Spalding United	302	340	202	365	216	260	216	170	1084	157	206	171	163	149	112	118
476071	19:00	Leiston v Stamford	150	376	533	205	221	552	144	277	1154	175	182	177	158			
476073	19:00	Redditch v Bury Town	186	332	355	240	214	423	162	232	1067	165	193	170	164	111	113	160
476074	19:00	Royston v Stratford	268	330	225	343	213	278	206	177	1083	159	202	166	168	138	114	124
476075	19:00	St. Ives v Needham Market	245	342	238	320	217	288	199	186	974	158	204	163	171	133	112	131
476076	19:00	Stourbridge v Bromsgrove	202	339	303	262	216	361	170	216	1084	156	207	172	162	118	113	149
476077	19:00	Berkhamsted v Sholing	227	355	251	283	225	310	180	197	1281	153	214	178	157	129	111	137
476078	19:00	Chertsey v Evesham	189	347	330	244	221	386	163	225	1175	157	206	177	158	114	112	157
476081	19:00	Uxbridge v Yate Town	151	359	508	208	223	523	145	267	1262	171	186	186	151			
476082	19:00	Weymouth v Basingstoke	238	357	238	290	233	288	185	185	1649	143	237	208	140	133	111	133
476062	19:03	Ashton Utd v Morpeth	175	353	376	230	222	425	158	235	1176	160	201	175	160			
476063	19:03	Guiseley v Cleethorpes	264	330	228	335	209	290	202	184	964	168	189	157	178	136	114	125
476064	19:03	Hyde v Warrington	194	333	328	252	215	385	162	231	1070	160	201	169	165	114	113	154
476065	19:03	Rushall v Workington	162	358	447	218	217	495	152	254	1070	168	189	172	162			
476066	19:03	Warrington Rylands v Whitby	193	334	330	253	214	386	164	226	1085	161	199	169	165	114	113	155
476084	19:03	Burgess Hill v Dulwich Hamlet	227	346	256	291	224	303	190	186	1269	153	214	170	164	127	112	137
476085	19:03	Canvey v St. Albans	355	346	182	420	216	238	231	162	1070	162	198	162	172	163	112	111
476086	19:03	Carshalton v Aveley	259	345	225	321	224	275	197	180	1281	148	222	175	160	138	112	127
476087	19:03	Dartford v Chichester	197	340	314	248	220	381	161	230	1160	158	204	163	171	116	113	152
476088	19:03	Hashtag v Ramsgate	252	372	220	303	236	272	191	179	1667	143	237	196	145			
476089	19:03	Welling v Cray Wanderers	249	350	231	307	223	288	190	186	1269	150	220	170	164	135	111	129
476090	19:03	Whitehawk v Billericay	303	339	202	366	220	254	218	167	1164	157	206	161	173	149	113	118
476091	19:03	Wingate & Finchley v Lewes	172	363	379	225	226	429	153	244	1270	154	211	172	162			
Germany: Regionalliga																		
476142	16:30	SC Weiche-08 v Werder Bremen II	180	389	325	227	256	346	162	204	2822	126	305	278	120			
476143	17:00	Lubeck v Meppen	522	436	143	531	259	183	270	137	2262	147	226	243	127			
476146	17:00	Paderborn II v SSVg Velbert	138	435	604	183	243	617	137	283	1670	171	186	202	142			
476147	17:00	Bahlinger v Steinbach Haiger	334	357	185	367	242	230	212	161	2028	135	260	235	130	161	111	113
476148	17:00	FC 08 Homburg v Sandhausen	183	369	330	228	242	372	159	216	2062	137	255	227	132			
476150	17:00	FSV Frankfurt v Fulda-Lehnerz	194	337	324	251	217	382	168	214	1265	155	209	180	156	115	113	154
476151	17:00	Grossaspach v Stutt. Kickers	185	357	334	236	232	376	162	213	1843	140	244	212	138	113	111	161
476152	17:00	Kassel v Offenbach	196	348	310	248	229	355	162	214	1658	143	236	205	141	117	112	153
476153	17:00	Schott Mainz v Eintracht Trier	328	353	188	368	233	238	207	165	1879	137	255	222	134	158	111	114
476154	17:00	Bayreuth v Ansbach	206	345	290	260	224	345	170	206	1474	149	222	191	148	120	112	147
476155	17:00	Burghausen v Aubstadt	172	363	379	222	226	437	154	235	1474	154	212	194	147			
476156	17:00	Furth II v Aschaffenburg	150	376	533	204	228	521	146	256	1467	161	200	199	144			
476157	17:00	Hankofen-Hailing v Buchbach	355	365	177	389	235	228	221	159	1670	143	235	207	140	168	110	111
476158	17:00	Memmingen v Eichstatt	236	319	261	299	208	327	186	199	974	168	189	156	179	126	115	134
476159	17:00	Schwaben Augsburg v Nurnberg II	420	362	161	425	240	213	231	152	1849	141	242	222	134			
476160	17:00	Unterhaching v Vilzing	149	384	530	201	230	530	144	264	1443	167	191	191	148			
476161	17:00	Wurzburger Kickers v Illertissen	160	353	440	218	222	472	153	244	1270	162	198	183	154			
476144	21:00	Lohne v Phonix Lubeck	368	384	170	405	238	220	219	158	1857	141	242	221	134			
476145	21:00	VfB Oldenburg v Norderstedt	137	461	515	182	271	496	140	255	2825	138	251	275	120			

SMS PARIAZ FOOTBALL

SMS PARIAZ FOOTBALL - Fixtures with indicative odds

			Full Time 90min			Half Time 45min			First Team To Score			Both Team To Score		Over 2.5 / Under 2.5		Double Chance		
Code	Kick Off	Match	Home	Draw	Away	Home	Draw	Away	Home	Away	No Goal	Yes	No	Over 2.5	Under 2.5	H/D	H/A	A/D
Greece: Super League 2																		
476162	15:00	Marko v Kalamata	766	393	136	808	210	192	395	131	790	220	149	142	202			
476163	16:00	Makedonikos v Karditsa	1266	384	125	1138	209	180	487	126	682	278	131	135	218			
476164	17:00	Giannina v Chrisoupolis	183	283	454	255	186	518	162	281	585	216	151	123	259			
476165	17:00	PAOK B v Niki Volos	737	310	147	758	193	212	339	145	630	249	139	124	255			
Italy: Serie C																		
476166	17:30	Dolomiti Bellunesi v Inter U23	331	288	212	405	193	281	220	179	783	182	174	129	236	143	120	114
476170	17:30	Pineto v Carpi	198	290	369	265	192	448	168	243	731	194	165	126	247			
476175	17:30	Casarano v Catania	425	303	180	491	198	242	234	163	978	179	177	145	196			
476176	17:30	Crotone v Sorrento	135	369	667	195	219	662	137	319	984	194	165	153	184			
476177	17:30	Latina v Cosenza	398	302	186	481	194	251	235	169	785	188	169	129	236			
476178	17:30	Picerno v Siracusa	239	283	287	301	197	354	180	217	790	175	181	133	224	120	121	133
476167	20:30	Cittadella v Arzignano	153	303	511	222	199	593	146	302	781	206	157	129	236			
476168	20:30	Lumezzane v Pro Vercelli	265	284	256	339	188	339	206	196	687	193	165	121	268	127	121	125
476171	20:30	Rimini v Ascoli	455	310	173	554	193	237	279	157	679	207	156	123	259			
476173	20:30	Vis Pesaro v Guidonia	230	273	313	310	183	397	194	213	631	197	162	120	273	116	123	136
476174	23:30	Sambenedettese v Ternana	346	283	209	427	189	279	231	178	681	192	166	124	255	145	121	112
Netherlands: Eerste Divisie																		
476179	21:45	Eindhoven FC v Cambuur	471	344	162	488	225	212	245	150	1474	154	211	193	147			
Northern Ireland: Premiership																		
476180	19:00	Crusaders v Glenavon	194	316	346	252	211	398	163	225	1175	160	201	155	181	112	116	154
476181	19:00	Dungannon v Linfield	422	343	169	478	213	226	257	150	1177	172	185	153	184			
476182	19:00	Portadown v Bangor FC	221	320	281	277	214	342	176	205	1173	157	206	156	179	122	115	139
Poland: II Liga																		
476184	16:00	Kleczew v LKS Lodz II	166	358	419	218	226	453	154	235	1474	154	210	182	154			
476185	19:00	Ol. Grudziadz v Swit Szczecin	152	376	509	218	222	474	153	244	1270	164	195	171	163			
Russia: First League																		
476186	09:00	SKA Khabarovsk v Yenisey	209	267	374	272	190	438				182	174	150	188			
476187	16:00	Chernomorets Novorossijsk v Ulyanovsk	218	265	351	286	185	430				197	162	135	218	111	125	141
476188	16:30	Torpedo Moscow v R. Volgograd	234	256	330	312	177	422				215	152	116	296	114	127	134
476189	19:00	Neftekhimik v Ural	433	275	190	500	190	253				198	162	137	213			
Scotland: Championship																		
476190	19:00	Ayr v Arbroath	159	339	508	213	210	567	146	281	977	182	174	153	184			
476191	19:00	Raith v Airdrieonians	149	350	611	205	210	640	141	305	935	200	160	149	190			
476192	19:00	Ross County v Morton	180	323	391	239	207	457	160	240	963	175	181	152	185			
476193	19:00	St Johnstone v Queen's Park	117	499	1156	161	252	972	124	388	1263	208	155	186	151			
Scotland: League One																		
476194	19:00	Cove Rangers v Hamilton	409	336	173	426	219	233	224	162	1266	155	208	172	162			
476195	19:00	Kelty Hearts v Queen of South	423	330	172	465	212	230	241	156	1158	166	192	167	167			
476196	19:00	Peterhead v Montrose	187	331	353	242	211	428	157	243	1069	170	186	161	173	111	114	159
476197	21:00	East Fife v Stenhousemuir	224	299	294	290	200	361	176	215	929	173	183	147	193	119	118	138
Scotland: League Two																		
476198	19:00	Annan v Edinburgh City	221	317	284	290	214	323	188	188	1281	153	214	177	158	121	116	139
476199	19:00	Elgin City v Dumbarton	213	327	290	260	218	360	164	216	1473	149	221	186	151	120	114	143
476200	19:00	Spartans v Clyde	189	322	356	253	214	387	169	215	1174	158	205	172	162	111	115	157
476201	19:00	Stirling v Forfar Athletic	263	297	248	314	204	320	190	195	976	166	192	153	184	130	119	126
476202	19:00	Stranraer v East Kilbride	378	344	177	450	221	224	242	151	1452	158	204	180	156			
476203	16:00	I. Bratislava v L. Mikulas	249	314	250	302	215	308				160	201	153	184	129	116	129

SMS PARIAZ FOOTBALL

SMS PARIAZ FOOTBALL - Fixtures with indicative odds

			Full Time 90min			Half Time 45min			First Team To Score			Both Team To Score		Over 2.5 / Under 2.5		Double Chance		
Code	Kick Off	Match	Home	Draw	Away	Home	Draw	Away	Home	Away	No Goal	Yes	No	Over 2.5	Under 2.5	H/D	H/A	A/D
Slovakia: 2. liga																		
476204	16:00	Lehota p. V. v Povazska Bystrica	273	313	230	323	215	289								136	116	123
476205	16:00	Lubovna v Zilina B	195	352	309	230	233	388				144	232	186	151	117	111	153
Spain: Primera División RFEF																		
476001	00:15	Real Aviles v Arenas Getxo	185	302	368	258	197	442	162	243	876	178	178	144	198			
476208	17:00	Real Madrid B v Cacereno	162	316	536	231	195	570	157	279	679	209	155	132	227			
476209	19:00	Osasuna B v Barakaldo	320	280	222	384	184	314	205	201	637	196	163	129	236	139	122	115
476212	19:00	Tarazona v Villarreal B	230	275	310	304	185	395	186	219	682	199	161	128	239	117	123	136
476210	19:15	Pontevedra v Merida AD	201	295	352	269	193	433	174	232	727	190	167	135	218	111	119	149
476211	23:00	Ponferradina v Lugo	218	271	342	283	182	456	168	255	634	211	154	124	255	112	124	141
476213	23:30	Sanluqueno v UD Ibiza	322	278	222	407	185	298	219	186	682	198	162	130	233	139	122	115
Spain: Segunda División																		
476206	19:00	Albacete v Andorra	206	289	346	261	206	395	166	216	1253	154	212	165	169	112	120	147
476207	19:00	Castellon v Real Sociedad B	144	356	690	190	228	644	138	295	1282	177	180	177	158			
Spain: Segunda División RFEF																		
476214	19:00	Oviedo B v UD Ourense	183	310	398	251	194	482	163	269	636	194	164	124	255			
476217	19:00	Ebro v Basconia	173	310	455	246	194	502	163	269	636	198	162	122	263			
476221	19:00	Recreativo Huelva v UCAM Murcia	224	276	321	299	184	413	178	244	585	202	159	115	303	115	123	138
476222	19:00	CF Intercity v CD Coria	184	308	396	250	198	461	170	245	688	188	169	131	230			
476218	19:30	Beasain v Sestao	401	288	191	501	190	252	279	157	679	200	160	121	268			
476215	20:00	Bergantinos v Atl. Astorga	171	321	446	242	196	507	163	269	636	214	153	124	255			
476216	20:00	UD Samano v Dep. Fabril	412	323	176	518	200	234	292	153	683	185	172	129	236			
476220	20:00	Atletic Lleida v Andratx	200	306	341	262	197	432	168	243	731	184	173	128	239	112	117	150
476219	21:00	Amorebieta v Alaves B	201	288	362	282	186	434	175	243	632	200	160	120	273	110	120	149
476223	22:00	Orihuela v Rayo Vallecano B	147	357	626	215	203	612	146	292	877	197	162	144	198			
Wales: Premier League																		
476224	18:30	Connahs Q. v Barry	150	366	554	201	226	555	145	267	1262	171	185	162	172			
476225	18:30	Haverfordwest v Colwyn Bay	249	318	247	310	212	307	192	188	1087	163	197	148	191	130	115	129
476226	18:30	Llanelli v Caernarfon	864	489	125	712	270	164	313	128	2504	158	204	242	128			
476227	18:30	Penybont v Bala	138	382	777	188	220	745	137	319	984	206	157	148	191			
WorldCup: UEFA World Cup Qualifiers																		
476132	18:00	Kazakhstan v Belgium	1500	485	115	1063	281	149	385	120	2021	192	166	240	128			
476133	21:00	Cyprus v Austria	1117	401	125	904	239	169	366	126	1269	204	158	187	151			
476134	21:00	Georgia v Spain	1343	442	119	1011	254	159	364	124	1650	199	161	206	140			
476135	21:00	Liechtenstein v Wales	2000	816	103	2000	405	118	667	104	2763	414	113	330	112			
476136	21:00	Turkey v Bulgaria	108	617	2000	135	311	1732	113	483	2030	261	135	247	126			
476141	23:45	Switzerland v Sweden	153	323	563	205	220	559	145	267	1262	166	192	181	155			
intl: Friendlies																		
476229	06:30	Venezuela v Australia	290	277	241	347	201	299	206	180	984	165	193	153	184	132	122	120
476245	19:00	Russia v Chile	160	292	651	208	209	620				193	165	157	178			
476246	20:00	Brazil v Senegal	135	380	755	182	231	723	134	315	1282	189	168	173	161			
Sunday, 16 November																		
Argentina: Liga Profesional Argentina																		
477001	00:00	Aldosivi v San Martin S.J.	279	236	295	363	171	382	208	208	547	215	152	118	284	119	133	122
477002	00:00	Godoy Cruz v Dep. Riestra	202	250	444	290	168	552	175	281	463	251	138	111	335			
477003	02:15	San Lorenzo v Sarmiento Junin	177	258	593	254	175	643	164	304	491	250	138	117	290			
477005	00:00	Comunicaciones v Villa San Carlos	227	272	320	306	181	415	186	231	584	209	155	116	296	115	124	137

SMS PARIAZ FOOTBALL - Fixtures with indicative odds

			Full Time 90min			Half Time 45min			First Team To Score			Both Team To Score		Over 2.5 / Under 2.5		Double Chance		
Code	Kick Off	Match	Home	Draw	Away	Home	Draw	Away	Home	Away	No Goal	Yes	No	Over 2.5	Under 2.5	H/D	H/A	A/D
Argentina: Prim B Metro																		
477006	00:00	Deportivo Armenio v Dock Sud	162	301	585	229	187	670	149	332	586	245	140	116	296			
477008	00:00	Flandria v Midland	450	279	185	595	174	265	304	164	491	261	135	108	365			
477009	00:00	Liniers v Real Pilar	357	280	207	450	181	289	246	177	590	216	151	113	318	146	122	111
477010	00:00	Villa Dalmine v Excursionistas	264	290	252	351	188	329	208	198	644	196	163	119	279	129	120	125
Netherlands: Eerste Divisie																		
477011	00:00	Willem II v FC Emmen	190	331	342	242	221	391	162	219	1460	145	230	192	148	112	114	157
Spain: Primera División RFEF																		
477013	00:00	Tenerife v Celta Vigo B	157	334	544	215	204	599	141	319	834	208	156	141	204			
Spain: Segunda División																		
477012	00:00	Racing Santander v Granada CF	178	310	423	230	215	450	155	238	1289	157	206	172	162			
intl: Friendlies																		
477014	02:00	USA v Paraguay	215	276	341	271	205	379	175	214	973	170	186	151	186	112	123	142
477015	04:00	Colombia v New Zealand	121	413	1390	167	247	850				201	160	181	155			

Communiqué

ARET PERDI LOR 1 OU 2 LEKIP!

AUGMENTE OU SANCE GAGNER AVEK NOU SYSTEM COMBINAISON.

Dan ene selection de **12 match**, ou ena **66x sance gagne Double**, **220x gagne treble, 220x gagne Nine folds** ou **66x gagne Ten folds** et encore plis.

12 SELECTIONS	13 SELECTIONS	19 SELECTIONS
66 DOUBLES	78 DOUBLES	171 DOUBLES
220 TREBLES	286 TREBLES	171 SEVENTEEN FOLDS
220 NINE FOLDS	286 TEN FOLDS	19 EIGHTEEN FOLDS
66 TEN FOLDS	78 ELEVEN FOLDS	
12 ELEVEN FOLDS	13 TWELVE FOLDS	
POU PLIS INFO LOR 1 A 20 SELECTIONS, DEMANDE ASSISTANCE A ENE TELLER		

EXAMPLE:

Dan **12 selections match,** si ou soizir met **Rs 100 lor tou bane Double,** montant la pou **reparti par Rs1.50 lor sak combinaison** pou ou.

Pou **Rs 450 lor tou Double, Rs6.80 pou reparti lor sak combinaison Double.**

Cot nu pena tax 14%

PLIS OU ENA COMBINAISON, MOINS OU PERDI.

EN TERME INNOVATION, NOU MEME DIVANT!

Tel: 4604710 www.boscoltd.mu Mineur ek Credit Interdit

Communiqué

SMS PARIAZ FOOTBALL

KOUMA ZWE FOOTBALL GRATIS LOR MOBILE APP

OU NEK ENA POU INSTALL MOBILE APP ENN SEL FOIS. APRE OU PLACE BETS TOULTAN SAN PAYE SMS.

Etap 1:
Ouver enn kompt dan enn bann **biro SMS Pariaz Football** a traver zil.

Etap 2:
Telesarz nou **Mobile App** lor **www.smspariaz.com** ek dan menu, seleksyone **"Login"**.

Etap 3:
Met ou **Primary Number** deza enrezistrer kot SMS Pariaz. Ou pou recevoir enn **OTP**.

Etap 4:
Met ou **code OTP** ki ou ine recevoir par **SMS** et klick **"confirm OTP"** pou login avek ou nimero portab.

Etap 5:
Retourne lor page **SMS Pariaz Football** pou seleksyon ou **bann pari.**

Etap 6:
Ale lor **"Bet Slip"** pou place ou **mise** ek klick lor **"Book Bet"** et soizir **"Using App Tap Here"**.

Etap 7:
Ou pou recevoir enn **SMS** ki confirm ou pari.

SCAN POU MOBILE APP

www.smspariaz.com/smsfootball/ | 260 3777 | Avoy 'Help' lor 8685

Miner ek kredi interdi

Communiqué

SMS PARIAZ

Pariaz péna létalaz

ENREZISTRE LOR VITESSE POU ZWE LOR VITESSE

Goodlands	Bahadoor Building, Royal Road
Curepipe	1st Floor, Lakepoint Building
Plaine Magnien	Royal Road
Terre Rouge	Royal Road
Castel	Camp Fouquereaux Branch Road, Opp Dispensary
Flacq	Arcade Sibartie, Rue la Source
Rivière du Rempart	Royal Road, Opp Stadium
Plaine des Papayes	Royal Road
Ste Croix	Pamplemousses Road
Quartier Militaire	Royal Road
Rose Hill	Gare St Patrick
Vacoas	Royal Road, La Croisée Diolle
Triolet	8th Mile, Royal Road
Port Louis	C/R Emmanuel Anquetil & Farquhar St
Rivière Noires	Royal Road, La Mivoie
Port Louis	C/R Lord Kitchener & Jemmapes St
Bambous	Royal Road
Flic en Flac	Coastal Road
Vacoas	Matikola Complex, Jackson Rd
Port Louis	4, Remy Ollier St
Grand Baie	Royal Road
Quatre Bornes	Royal Road
Quatre Bornes	Ave Victoria

Saki ou bizin:

- Ou carte identite
- Enn numero portab primaire ek secondaire (si ena)

Avek nou mobile app ou place ou pari san paye sms.

www.smspariaz.com

2603777

Plis info: Avoy blank sms lor 8685

Mineurs ek kredits interdit