JEUDI 14 AOÛT 2025 N° 3 - 3ÈME JOURNÉE

Turf & Sport

Duel attendu entre GLOBAL GLORY & PADRE PIO

- Edito (Pages 3-5)
- Entraînement (Pages 6-7)
- Compte-Rendu 2ème journée (Page 8)
- News (Page 10)
- Nos Pronostics (Page 38)

The Emboss Mauritius Challenge Cup
Benchmark 66 - 1400m

COMMUNIQUÉ

People's Tote

18 Miner ek kredi interdi

NOU PEY ZOT PLIS KI LEZOT TOTE
NOU OFER DIVIDEND PLI FOR KOT NOU

77% LOR TOU TIP PARI

	PEOPLE'S TOTE PEY OU	LEZOT TOTE PEY OU
WIN / PLACE	77%	72%
LEZOT PARI		67%

On Course Betting
Off Course Betting
SMS
Telefonn

SMS
8844

Servis Kliyan
260-4710

www.peoplestote.com

La Rédaction

L'HEURE DE LA VENGEANCE A SONNÉ !

Il est partout. Dans les journaux, à la radio, dans le paddock, sur la piste. Il…c'est Paul Foo Kune, à qui le tapis rouge est déroulé au MTC dans une posture qui ne ferait pas honneur aux illustres dirigeants du club bicentenaire. Lui qui eut l'autorisation du MTC au début de cette année pour s'installer à l'ancien 'yard' de la défunte écurie Perdrau… avant même que son écurie n'obtienne une licence d'opération (Ce qui avait fait dire, selon les mauvaises langues, à Soon Gujudhur pourquoi le même traitement n'avait pas été accordé à Selven Chowrimootoo). Lui… dont le cheval Wolf Mountain est retourné au paddock après la Duchesse sans que l'exercice de « sampling » ne soit encore terminé… sans l'aval des commissaires. Lui qui a vu son cheval Fencing Captain muni d'un « noseband » pas…déclaré sur le programme ! Tout semble être permis pour lui. Il prend, en quelque sorte, une sacrée revanche sur le club, contraint aujourd'hui de se mettre en quatre, contrairement à l'époque où Jean-Michel Giraud et Jeenarain Soobagrah, deux hommes de principe, qui refusaient de l'admettre dans l'enceinte officielle du MTC en 2016. L'heure de la vengeance a sonné !

*

Neuf ans plus tard, avec l'évincement graduel des dirigeants comme Jean-Michel Giraud et Jeenarain Soobagrah, qui doivent certainement se sentir trahis, le MTC change de cap. En Paul Foo Kune, le MTC découvre son homme providentiel, celui qui lui permettra de se réinventer et d'atteindre un niveau international tout en répondant mieux… aux exigences d'intégrité ! C'est lui le « messie » d'un MTC 2025, un MTC qui s'apprête à écrire une nouvelle page de son histoire. Prions que ces nouvelles pages ne soient pas entachées des histoires à la Main Beauty ou à la Gemmayze Street ou à l'annulation de L'Equidor à la fin de la nouvelle saison !

*

En ce début de saison 2025, le renouveau du turf mauricien indique en même temps que le feu couvre et le public grogne. Les « Passionnates », pourtant grands défenseurs du MTC promettant des courses « propres », montrent déjà des signes d'agacement sur la toile. Trois courses du jockey de Vincent Allet, Denis Schwarz, sont passées à la loupe. A propos de la course de Shah Akbar, ils écrivent que « les bruits dans les loges au courant de la journée disaient que Van Hunks serait le "carrosse" idéal. Tout laisse croire que le "carrosse" de mariage allait rentrer à bon port, mais sans compter le coup de pouce de Perez à son ami sud-américain Nunes dans la descente où il déboîte Manhattan Cafe pour aller courir avec Van Hunks. La victoire de Join the Dots est amplement méritée, mais la prestation de quelques jockeys dans cette course laisse à désirer. » Si sur Furie Nocture, ils parlent de « faute grave professionnelle » de la part de Schwarz en optant de garder sa cravache dans la main gauche, sur Nordic Prince, les « passionates » l'accusent d'avoir suivi un « mauvais dos » en Unsung Hero alors qu'il aurait dû garder sa position derrière l'éventuel vainqueur Fencing Captain ! Mais dans la salle des commissaires, ils n'ont pas vu les mêmes courses. Aucune sanction cette semaine. Et c'est très bien pour l'industrie hippique

au lieu de ces "pourritures" de l'ancienne HRD qui faisaient tout pour plaire à... Madame La Marquise ! On parie que si c'était à refaire, Dev Beekharry ne commettrait pas les mêmes erreurs en confiant les rênes du Stewards Room aux étrangers ! Quelle grave erreur stratégique ! Il opterait définitivement pour des Mauriciens indépendants.

*

Les commissaires actuels, qui auraient eu le soutien de quelques entraîneurs dans leurs nominations selon les bruits de sabots, sont en train de montrer à l'ancienne HRD de l'ancien régime comment le travail doit être fait. Au sujet du « noseband » du cheval Fencing Captain par exemple, dont l'annonce ne fut faite qu'à 10 minutes de la course alors que les règlements sont clairs à l'effet que tous les équipements doivent être annoncés à l'heure des « nominations/ declarations » et doivent figurer au programme, personne n'a été blâmé, même si les commissaires soulignent que le « noseband » avait été déclaré par l'entourage du cheval. Ce qui signifie clairement que la faute avait été commise par ceux responsables de la préparation du programme. Donc, le HRO. Mais aucune sanction, ni même un avertissement, voire une simple convocation ! L'ancienne HRD, elle, n'avait pas hésité à sanctionner la PTP d'une amende de Rs 100 000 dans l'affaire « breathalyser » alors que l'industrie hippique était au plus bas et qu'il fallait se montrer flexible par rapport aux sanctions. Mais non ! Il fallait sanctionner sévèrement, afin de mettre ko financièrement le HRO, car les "vrais patrons" qui tiraient les ficelles dans l'ombre n'étaient pas du tout d'accord avec le premier ministre d'alors que la PTP organisait les courses. Ils ont tout fait pour sabotter la PTP. On peut comprendre mieux alors pourquoi l'ancien premier ministre, mis devant des faits accomplis (donc derrière son dos), avait piqué une crise lorsqu'il avait sommé Paligadoo de venir le voir à son bureau ! Dans tout cela, c'est la PTP qui en a fait les frais. Et à prix cher ! On se demande si "ces gens de l'ombre" avaient vraiment à cœur l'intérêt des courses mauriciennes ou s'ils étaient « on a mission ».

*

Les commissaires nommés par la GRA cette année et qui proviennent tous du MTC, ont raison de refuser de suivre la voie tracée par Moodley en 2022 et 2023, et celle de Khan en 2024. Ce dernier, rappelons-le, avait « warned off » le CEO de la PTP en 2024 après une amende en 2022 alors qu'un avertissement était plus raisonnable pour la faute commise. Qui manigançait (aient) quoi ? Sans oublier la politique "dominere" contre jockeys et entraîneurs : Fayd'herbe (un an de suspension), Joorawon (14 journées), Bardotier (six mois), Donohoe (8 journées pour... interférence - du jamais vu!) et Raj Ramdin (Rs 290 000 d'amende) entre autres. Une véritable forme d'injustice pour en finir avec la PTP et satisfaire ces mafieux qui faisaient beaucoup d'argent à l'époque du MTC. Aujourd'hui, tant au MTC qu'à la PTP, tout le monde blâme le naïf Senior Advisor au PMO de l'ancien régime Dev Beekharry pour tous les malheurs des courses, mais au fait il ne serait qu'un bouc émissaire, car les ordres aux commissaires étaient transmis "from very high level". La PTP a dénoncé maintes fois les ramifications du "Gang of North", beaucoup plus fort que le "ti moustik" Dev

Beekharry, mais en vain. Ce même gang est encore plus puissant aujourd'hui. Dev Beekharry est accusé de tous les maux dont souffrait l'ancien HRD. On se demande s'il réalise, même aujourd'hui, que cette mafia armée au pluriel dénoncée par Jean-Michel Giraud était le vrai maître à bord. La HRD ne marchait que sous les ordres de "ton zorz", l'ami de 30 ans de l'homme au quatre valises. Alors posez-vous la question : qui tirait les ficelles ? Qui voulait en finir avec la PTP en l'asphyxiant sans limite ? Qui fréquentait (ou fréquente encore) le Gang du Nord et l'homme aux quatre valises ? Après que Paul Beebee ait remis toutes les preuves d'une grosse magouille au CCID, qui prit la décision de résilier son contrat à la GRA et lui ordonna de quitter le pays ? Est-ce le tandem "ton zorz - l'homme aux quatre valises ? La "mafia" met tout sur le dos de Dev Beekharry alors qu'il n'a rien à voir avec le violent coup de pied donné à Beebee. Une commission d'enquête s'impose pour faire la lumière sur ce cas lié au "race fixing". Beebee avait tout remis à la police : noms des jockeys, des enveloppes contenant de grosses sommes d'argent comme "bribes" aux jockeys , vidéos et audios chez l'homme aux quatre valises. Nom du cheval gagnant de cette course truquée ? Zugi zigi ! Cette enquête doit être relancée surtout que Paul Beebee est libre de retourner au pays après le changement de régime.

*

Heureusement que les commissaires de la HRID, eux, ne sont pas naïfs. Contrairement aux étrangers qui n'ont pas travaillé dans l'intérêt des courses locales, soumis plutôt aux diktats du gang du nord, les commissaires locaux, eux, savent que dans un contexte économique difficile pour l'industrie des courses, mieux vaut réaliser des prouesses d'équilibristes pour gérer le spectacle de... cirque du moment au Champ de Mars ! Un spectacle de cirque qui fait déjà une première victime avec le limogeage de Cedric Segeon par le tandem Ruhee/Chui Wan Cheong. Lequel, réduit dans le rôle de "clown" dans cette première scène du spectable, n'a pas hésité à prendre le taureau par les cornes après en avoir vu de toutes les couleurs, surtout "orange and red", alors que le "cola" était dégusté goulûment par les mafieux du cercle. Le cirque du moment ne fait que commencer et il ferait sans doute d'autres victimes. Pendant ce temps, journalistes et public applaudissent !

*

Et s'il n'y avait pas de "betting" sur les courses locales, comme c'est le cas sur les matchs de foot joués à l'île Maurice ? Les courses auraient déjà retrouvé leurs lettres de noblesse, comme avant l'introduction des bookmakers en 1948. Cela ne coûte rien d'y essayer à Petit Gamin. A bon entendeur !

UNE PUBLICATION DE TURF & SPORT

Graphistes : Maneesha Molla Bundhun, Darilen Chengalanee
Rédaction : Steve How, Kanen Chelumbrum, Kamlesh Rajcoomar, Irshad Sheik Mastan, Nitish V. Bhugobaun
Administration Office : Suite 3C, 3e étage, Hennessy Court, Rue Sir John Pope Hennessy, Port-Louis.
Tel: 214 3083

Turf & Sport

Entraînement – Vendredi 8 août 2025

ELMO ET BROADWAY ALLEY RETIENNENT L'ATTENTION

La séance a été animée en ce vendredi matin. Plusieurs chevaux se sont adonnés à des exercices poussés, avec plusieurs nouveaux, dont la progression semble être sur la bonne voie. Ces chevaux seront certainement à suivre prochainement, car plusieurs d'entre eux sont 'fit' pour la compétition.

Parmi, le nouveau **Atlantic Breeze**, qui a réalisé un très bon travail sur le sable. Sous la selle de Donovan Mansour, ce bai a dégagé une certaine puissance à l'extérieur de **Superior Force**. Sa progression se passe comme sur des roulettes et il devrait passer un 'barrier test' dans les jours à venir. **Summer Snow** a l'air d'avoir pleinement bénéficié de son premier galop de course. C'est un coursier qui a amélioré sa condition et qui n'a pas été bousculé.

Solomons Seal est un joli cadre qui ne passe pas inaperçu lors de ses 'work outs'. C'est un coursier qui semble très prometteur et dont l'entourage fond beaucoup d'espoir cette saison. Il a travaillé de façon très plaisante avec Rye Joorawon sur le dos. **The Gatekeeper** ne cesse d'enchaîner de bons galops, comme en atteste son excellent travail sur le sable. C'est un coursier qui n'a pas perdu de sa superbe et il pourrait être un os dur à sa rentrée, si sa progression se passe ainsi. Bonne prestation également de **Elmo**, qui s'améliore au fil de ses séances matinales et qui pourrait entrer en compétition incessamment.

Zeus, la nouvelle unité de la plus vieille écurie du turf, et annoncée pour le Maiden, n'a pas échappé à la vigilance de ceux présents. Ce coursier n'a pas encore entamé des galops poussés, et il poursuit sa préparation de base. Idem pour **Sun Blushed**, un des 'highest rated horse' avec un rating de 90, qui est patiemment entraîné. **At My Command** commence à démontrer des signes très positifs concernant sa progression. **Allez Moris** a fait preuve d'une certaine souplesse lors de son travail sous la selle de Manoel Nunes.

Vartacus, qui avait séjourné pendant un certain temps à la mer avant qu'il ne descende à Port-Louis, a paru avoir pris du volume. C'est un coursier qui a développé une certaine musculature et qui s'est bien comporté sur la petite piste. Le nouveau **Jewel Cat** a été supervisé de prêt par l'entraîneur Samraj Mahadia et a donné entière satisfaction lors de son travail. **Cartel Boss** s'est bien repris après sa participation à un 'mock race' trois semaines de cela et il se montrait très affûté.

Broadway Alley a une nouvelle fois été transcendant, une indication de sa bonne forme du moment.

William Refus a réalisé un galop prometteur à l'extérieur de **Kola Tonic. Magnum P I** a accéléré le rythme et sa forme ne cesse d'évoluer. **Williamthefighter** est en constant progrès avec des galops intéressants.

Entraînement – Mardi 12 août 2025

COURTLY ET PADRE PIO 'TOP FIT' POUR LEURS RENTRÉES

Un seul 'barrier trial' était à l'affiche à l'occasion de cette séance du mardi matin. Quatre chevaux figuraient à l'agenda lors de cet exercice, notamment The Mauritian, Superior Force, Atlantic Breeze et Willie John. Malheureusement, le bai de l'écurie Rameshwar Gujadhur a une nouvelle fois fait des siennes dans les boîtes, déclarant ainsi forfait pour cet essai.

En effet, **Willie John** a récidivé, comme il l'avait fait avant le départ de la Duchesse, lors de cette séance matinale. Il est parti sans Rye Joorawon en effectuant plus d'un tour de piste en solitaire, avant d'être maîtrisé. Cet essai a du reste fait l'affaire de **The Mauritian**, qui a démontré une belle vélocité pour prendre la tête des opérations sous la selle de Manoel Nunes. Taquiné par **Superior Force** au 400m, le fils de **Vercingetorix** a toutefois fait preuve d'une belle aisance en ligne droite, pour s'imposer devant ce dernier, mis sous pression par Kersley Ramsamy. **Atlantic Breeze** a fini à quelques longueurs derrière, mais c'était un 'soft ride'.

La belle forme de **Elmo** a retenu l'attention. C'est un coursier qui excelle de bons galops depuis un certain temps et sa prestation sur la piste de sable n'a pas échappé à la vigilance du public. **The Gatekeeper** a une nouvelle fois été transcendant lors de ses 'work outs'. **Havana Moon** a très pris sa première mise en jambes et il respire une belle forme.

Padre Pio a enclenché une belle générosité lors de son travail et c'est un coursier qui est 'top fit' pour sa rentrée. **Wolf Mountain** n'a pas été poussé à fond. Le vainqueur de la Duchesse a bien récupéré de sa dernière participation. **Bon Boyage** est encore mieux physiquement. **Salt N Peppa** est une nouvelle unité qui commence à retrouver ses automatismes, avec un travail plaisant sur la piste de sable.

Le premier galop de course de **William Iron Arm** lui a fait beaucoup de bien et c'est un coursier qui est beaucoup plus 'fit'. **Captain Mike** et **Mind Map**, deux récents vainqueurs, sont dans une très belle forme et se sont montrés bien appliqués sur la petite piste. **Broadway Alley** a de nouveau tape dans l'œil lors de son galop, et démontre qu'il ne peut pas être mieux pour sa première sortie 2025.

Courtly est arrivé à un stade avancé concernant sa progression. Avec Manoel Nunes sur le dos, cet alezan a été l'auteur d'un bon travail en solo. **Amancio** semble être beaucoup plus 'fit' avec un galop de course sous la ceinture. **At My Command** s'est bien défendu en solitaire, donnant une indication qu'il est sur la bonne voie concernant sa progression. **Crescent** est beaucoup plus affûté par rapport à ses débuts. Il a été ménagé et devrait être un sérieux compétiteur cette semaine-ci.

Master Of Mystery progresse de façon convaincante, avec une bonne prestation sous la selle de Cédric Segeon.

The SpearFin - La Coupe du Cent Cinquantenaire - (Gr3) HCP - 1365m

CAPTAIN LANNISTER - BACK TO BEST

Après la démonstration de force de Wolf Mountain dans la Duchesse, Captain Lannister lui a emboîté le pas samedi dernier dans La Coupe du Cent Cinquantenaire.

Piloté avec beaucoup de confiance par le jockey R.K.Chumun, le hongre bai de sept ans par Captain Of All et Hidden Nest est venu causer la surprise dans l'épreuve principale de cette deuxième journée. En effet, avec les Walls Of Dubrovnik, Xavion et autres, Bless My Path, ils étaient nombreux ceux qui ne croyaient pas en les chances de l'élève de Subiraj Gujadhur.

Pourtant, c'est un coursier qui avait démontré du progrès durant l'intersaison et donnait l'impression d'avoir repris du poil de la bête. Du reste, il était passé sous la férule de l'entraîneur Subiraj Gujadhur en début d'année et avait eu droit à une longue et soigneuse préparation notamment, au centre privé de Poste-Lafayette.

Dès l'ouverture des boîtes de départ, Kishan Chumun a sollicité sa monture pour surmonter sa ligne extérieure et prendre le commandement de la course. À partir de là, le plus gros travail était déjà fait. Il a couru dans son pas sans jamais être bousculé et a lancé le sprint final aux abords de la Rue du Gouvernement. Ses adversaires ont tenté de le rattraper mais Captain Lannister a repoussé avec brio les assauts de Betathantherest (2e), Bless My Path (3e) et Xavion (4e). Le gros favori Walls Of Dubrovnik, qui a eu un parcours compliqué en épaisseur tout au long de l'épreuve en sus de son lourd handicap de 61kg, a terminé à la dernière place.

Quadruplé pour le trio Paul Foo Kune, Carl Hewitson & Donavan Mansour

Outre le sacre de Captain Lannister dans La Coupe du Cent Cinquantenaire, cette deuxième journée fut marquée par les quatre réussites de la bande à Paul Foo Kune.Alpine Challenge, grandissime favori dans l'épreuve d'ouverture, a été exact au rendez-vous malgré une très longue absence. Donavan Mansour n'a laissé le soin à personne pour diriger les opérations et il signe une cinquième victoire consécutive et maintient par la même occasion son invincibilité au Champ de Mars. Opague a pris le premier accessit devant One And All, troisième.

Dans la 2e course, c'est la nouvelle unité Fencing Captain qui s'est brillamment imposée à l'issue d'une belle monte de Mansour. Il a attendu le dernier tournant pour faire son 'move' et prit facilement la mesure du meneur Not In Doubt et résister à l'attaque tardive de Nordic Prince. Ce spécialiste du kilomètre a démontré un excellent potentiel et sera redoutable à contrer lors de ses prochaines échéances. Fencing Captain s'est imposé devant Nordic Prince, Not In Doubt finit troisième alors que la doublure de l'écurie Foo Kune Unsung Hero, termine quatrième. À noter que Paved With Gold a été retiré derrière les stalles avant le départ.

L'excellent Cumbre Vieja qui était pour la plupart des turfistes la certitude de la journée n'a fait qu'une bouchée de ses adversaires. Il brise ainsi son maiden de brillante manière pour ses débuts sur notre turf. Malgré un départ moyen, ce fils de Erupt et Circle In The Sand s'est vite rattrapé pour se positionner dans le 'box-seat' en 2e position derrière le meneur Liquid. A l'entrée de la ligne droite finale, lancé par son cavalier, il fait preuve d'une accélération finale dévastatrice pour s'imposer dans un très joli style et avec autorité. Liquid, Amandla et Kalgoorlie ont respectivement terminé 2e,3e et 4e.

Le quatre à suite est venu avec un autre nouveau venu, Spirit's Unite. Ce fils de The United States et Nautic Spirit a été impressionnant de par la manière avec laquelle il a dominé ses adversaires au terme d'une sage course d'attente en 'midfield'. Il a relégué Royal Sovereign (2e) par plus de huit longueurs tandis que Monumental a pris la troisième place.

Les écuries Daby et Gujadhur brisent la glace avec Hardfallingrain et Join The Dots

La 5e épreuve nous a réservé une arrivée dans un mouchoir de poche avec trois chevaux terminant dans la même foulée. Dès l'ouverture des boîtes, Ianish Taka (Hardfallingrain) a sollicité sa monture pour prendre la position tête et corde. Au terme d'une course bien réglée à l'avant, le jeune cavalier mauricien a jeté tout son poids dans la bataille pour résister aux assauts de Furie Nocturne (2e) et la jument Wugug (3e) qui il faut le souligner à été très malchanceuse lors de l'emballage final.

Ramapatee Gujadhur et Manoel Nunes ont dû attendre la dernière épreuve de la deuxième journée pour enfin signer leur première victoire de la saison. Une réussite qui en appellera certainement beaucoup d'autres de par la qualité de l'effectif de la plus vieille écurie du turf local. Auteur d'un bon 'mock race' derrière The Gatekeeper, Join The Dots a enchaîné les bons galops au training et était dans une très belle forme en vue de sa première sortie en compétition. Profitant pleinement de sa 1e ligne pour suivre dans le 'box-seat' tout au long du parcours, ce produit de Vercingetorix a sorti un superbe coup de rein pour venir régler Van Hunks (2e) à l'issue d'une monte toute en confiance du jockey brésilien. Shah Akbar et Free To Win ont respectivement pris la 3e et 4e place à l'arrivée. Pour rappel, cette dernière course s'est déroulée sans Secret Giver qui s'est échappé en passant sous la portière de sa stalle.

Massimo a saigné et mis à la retraite

Engagé dans la 5e épreuve, le représentant de l'établissement Arveen Nagadoo a une nouvelle fois été victime d'un saignement des deux narines. Il a écopé d'une suspension de 30 jours par les commissaires de courses. Toutefois, son entraîneur a pris la sage décision de lui accorder sa retraite. Pour rappel, ce hongre bai brun de huit ans a ramené 4 victoires et s'est placé en 10 occasions lors de ses 19 courses disputées sur notre turf.

Communiqué

People's Tote

FER DEPO EK RETRAI PAR TRANSFER BANCAIRE

Kouma fer depo?

Fer transfer larzan lor nou kompt:

State Bank Of Mauritius (SBM): 50300000932635

Apre ou depo, inform biro par **SMS** lor **8844**:

tdMontan␣SBM␣Reference transaction

Examp: td1000 SBM ft33465X0YM\BNK

Kouma fer retrai?

Pou fer retrai, inform biro par **SMS** lor **8844**:

twMontan␣Nom labank␣Nimero kompt␣Nom kompt

Examp: tw100 MCB 000123456789

␣ = Kit 1 lespace

Pou depo, nom labank: **SBM**
Pou retrai, nom labank: **SBM, MCB, ABSA, MAUB, BOL, SBI**

***Maub = Maubank**
***BOL = Bank One**

Notis: Enn sel SMS par transaksion

260 4710 www.peoplestote.com

Mineurs ek kredit interdit

CHUMUN ET CAPTAIN LANNISTER : UNE VICTOIRE PATIEMMENT CONSTRUITE

Captain Lannister a déjoué tous les pronostics en s'imposant dans l'épreuve principale. Ce succès est loin d'être un simple coup de chance. Il est le fruit de près de six mois de travail acharné entre le jockey, l'entraîneur et l'entourage du cheval. Captain Lannister, réputé difficile à gérer et d'être un chronique bleeder, a bénéficié d'un programme d'entraînement patient et méthodique. Kishan Chumun, en particulier, a su composer avec son tempérament, gagnant progressivement sa confiance et affinant sa préparation pour sa course de rentrée.

Profitant d'un départ rapide, Chumun a pris les commandes et n'a jamais cédé la tête, imprimant son rythme jusqu'au poteau. Un pillar to post exécuté avec sang-froid, d'autant plus remarquable que le cheval n'était qu'un outsider au départ. Cette victoire est autant celle du jockey que de l'équipe qui, dans l'ombre, a cru en ce coursier quand beaucoup doutaient encore.

DENIS SCHWARZ SOUS LE FEU DES CRITIQUES

La deuxième journée n'aura pas été tendre avec Denis Schwarz , jockey titulaire de l'écurie Vincent Allet. Le jeune Sud-Africain est dans la ligne de mire des turfistes, et cette fois, même les plus fidèles se sont joints au chœur des critiques. Son prestation sur Nordic Prince a laissé perplexe, mais c'est surtout la gestion du grandissime favori Furie Nocturne qui a mis le feu aux poudres. Battu de 0,02 seulement, le cheval semblait avoir la course à sa portée. Furie Nocturne a tendance à pencher à l'intérieur. Malgré cela, le jockey a décidé d'utiliser sa cravache de la main droite a 150m de l'arrivée, une décision tactique difficile à justifier.

Et ce n'est pas tout. Dans la dernière course, son tactique sur Shah Akbar a été jugée incompréhensible, donnant l'impression d'un cavalier plus spectateur qu'acteur sur la partie initiale. Les turfistes, eux, n'ont pas la mémoire courte et ne se contentent pas d'excuses techniques.

À la grande surprise de certains, aucune sanction n'a été prise après que les commissaires aient écouté les explications de Schwarz sur Nordic Prince et Shah Akbar. Une décision qui laisse un goût amer à ceux qui espéraient un signal fort dès le début de la saison.

FIN DE COLLABORATION ENTRE CÉDRIC SÉGEON ET VICKY RUHEE

L'information est désormais officielle. La collaboration entre Cédric Ségeon et son établissement a pris fin en ce début de semaine. Cette décision intervient à la suite de la monte très commentée du jockey français sur Orange Red lors de la deuxième journée. Selon nos informations, l'entourage du cheval n'a pas été satisfait de la prestation, ce qui a conduit à une rupture rapide.

Ce départ met un terme à une association qui avait connu de beaux succès lors de la saison 2024. Reste à savoir quelle sera la prochaine destination de Cédric Ségeon, dont l'expérience pourraient rapidement susciter l'intérêt d'un autre établissement.

RACING SPECIALISTS... VRAIMENT SPÉCIALISTES ?

Selon un communiqué de la GRA publié ce lundi, le Rule of Racing 2024 est bel et bien en vigueur. Mais alors, comment expliquer qu'une course avec seulement deux chevaux soit apparue sur la liste des nominations la semaine dernière ? Un cas qui a immédiatement fait lever les sourcils dans le milieu.

Aucune précision officielle n'a été donnée sur les conditions permettant un tel scénario par la suite.

Comme on pouvait s'y attendre, la course a finalement été annulée lors de la publication du programme officiel. Mais cet épisode soulève une question embarrassante. Comment un tel cas de figure peut-il se retrouver noir sur blanc dans les nominations si tout le monde connaît la règle ? Une simple erreur... ou un signe d'improvisation ?

ARVEEN NAGADOO RENFORCE SES RANGS

Arveen Nagadoo accueille dans ses boxes plusieurs chevaux appartenant à Kishan Padarath, fidèle ami et propriétaire bien connu de l'entourage de Shirish Narang, qui, rappelons-le, est toujours en attente de sa licence d'entraîneur. Le jeune entraîneur, qui est encore à la recherche de sa toute première victoire, voit ainsi son effectif s'étoffer avec War Banner, Your Pace or Mine, Iditarod Trail, High Key, Love On Time, Secret Oasis, Taking Silk et Arnica Montana.

Selon les informations, Arveen Nagadoo aurait également formulé une demande officielle auprès de la GRA pour obtenir les services du jockey Raymond Danielson pour le reste de la saison. Une arrivée qui, si elle se concrétise, pourrait bien donner un coup d'accélérateur à sa quête de son premier succès, son établissement ayant déjà été renforcé sur le papier par ces nouvelles acquisitions.

LE TRIO FOO KUNE – HEWITSON – MANSOUR EN PLEINE VITESSE DE CROISIÈRE

Ce trio semble avoir trouvé la bonne carburation en ce début de saison. Après la victoire marquante de Wolf Mountain dans la première course classique, Foo Kune, Hewitson et Mansour ont remis le couvert la semaine dernière avec un quadruplé qui n'est pas passé inaperçu. L'association fonctionne, c'est indéniable.

Mais au-delà de leur performance, une question se pose déjà, ce trio est-il réellement au-dessus de la concurrence, ou bénéficie-t-il surtout d'un niveau de compétition encore en rodage ? Certains observateurs estiment que d'autres établissements n'ont pas encore trouvé leurs repères, laissant à Foo Kune et ses chevaux le champ libre pour capitaliser sur leur préparation avancée. Reste à voir si cette domination se confirmera lorsque les gros calibres adverses auront trouvé leur rythme de croisière.

Communiqué

People's Tote

People's Tote

Facilite zot la vie.

Scan to pay pou fer depo en plas!

MauCAS

POWERED BY THE BANK OF MAURITIUS

SCAN & PAY

People's Tote

For ALL payment apps

blink

Apre ou transfer,
inform biro par SMS lor 8844:

tdMontant Blink Reference transaction

Examp: td500 blink 51234567

Pou plis info et explication, avoy '**help**' lor **8844**

260 4710 www.peoplestote.com

Mineurs ek kredit interdit

JACKPOT 7 PLACEPOT

12h30 — 1 — THE COLBERT HOLDINGS CHALLENGE CUP - 990M — B41

5 LAST PERF	NO.	HORSE	STABLE	JOCKEY	CHANCES	WEIGT	DRAW	EQUIP	ODDS	BEST TIME	TIME FACTOR
7-4-2-1-4	1	WARRIOR CAPTAIN	VA	R K Chumun	*	61.5	2		260		
8-4-1-1	2	BROADWAY ALLEY	VA	D.Bheekary	* * *	58	3	BA	185		
3-6-3-8-5	3	CLOUD SEEDER	AS	S.Rama		57	4	SNT	2500		
0-0-0-0-3	4	NOT IN DOUBT	M	R.Curatolo	* *	54.5(+1)	1	MS	450		

JACKPOT 7 JACKPOT 6 PLACEPOT

13h05 — 2 — THE EMBOSS 22ND ANNIVERSARY CHALLENGE CUP - 1500M — 0-26

5 LAST PERF	NO.	HORSE	STABLE	JOCKEY	CHANCES	WEIGT	DRAW	EQUIP	ODDS	BEST TIME	TIME FACTOR
1-4-1-3-3	1	SAND PATH	CD	I.Taka	*	61.5	5	NA	400		
Nouveau	2	COURTLY	G.	M.Nunes	* * *	61	2	N	170		
0-0-0-0-6	3	RAINWATER	VA	D.Bheekary	*	61	1	B	400		
0-0-0-5-7	4	MALINOIS	VA	R K Chumun		58.5	6		2500		
7-4-1-3-5	5	SMUTS	AS	S.Rama		56	3	EN	2500		
6-3-3-2-3	6	ROMANUS	M	R.Curatolo		55(+0.5)	4	N	2500		

Anti-bleeding treatment: T: Twyblid, I: Infiltration

JACKPOT 7 | JACKPOT 6 | PLACEPOT

13h40 — 3 — THE COLBERT PROPERTIES CHALLENGE CUP - 990M — B31

5 LAST PERF	NO.	HORSE	STABLE	JOCKEY	CHANCES	WEIGT	DRAW	EQUIP	ODDS	BEST TIME	TIME FACTOR
2-6-6-3-3	1	LOVE ON TIME T	A.N	B.Ecroignard		62(-4)	1	NXA	800		
2-4-2-4-4	2	VARTACUS I	SM	R.Perez	*	60.5	3	X	1200		
1-5-5-3	3	WALKING ON WINGS I	A.N	K.Ramsamy		60.5	2	SA	700		
6-1-2-2-2	4	SHORT CUT	CD	I.Taka	*	60	5	SA	260		
0-0-0-0-2	5	CRESCENT	G.	M.Nunes	**	58.5	4	N	230		
Nouveau	6	RIVER HAWK	G.	R K Chumun	**	58.5	6	N	1200		

JACKPOT 7 | JACKPOT 6 | JACKPOT 4 | PLACEPOT

14h15 — 4 — THE EMBOSS REUNION CHALLENGE CUP - 1500M — B46

5 LAST PERF	NO.	HORSE	STABLE	JOCKEY	CHANCES	WEIGT	DRAW	EQUIP	ODDS	BEST TIME	TIME FACTOR
0-0-0-0-3	1	WUGUG T	G.	M.Nunes	***	61	3	N	240		
2-3-4-5-7	2	CANARY ISLAND	VA	D.Bheekary		60	4	N	2500		
10-1-4-2-1	3	BON BOYAGE	PFK	D.Mansour	*	58.5	1	TXA	220		
2-5-2-1-1	4	HIGH KEY	A.N	I.Taka	**	58.5	6	PHXA	1600		
3-2-1-1-3	5	TAKING SILK	A.N	B.Ecroignard		58(-4)	2	BNT	2500		
1-2-3-2-1	6	BABYLON	SM	R.Perez	*	57	5	A	480		

Anti-bleeding treatment: T: Twyblid, I: Infiltration

JACKPOT 7 | JACKPOT 6 | JACKPOT 4 | PLACEPOT

14h50 — 5 — THE COLBERT HOSPITALITY CHALLENGE CUP - 1365M — B51

5 LAST PERF	NO.	HORSE	STABLE	JOCKEY	CHANCES	WEIGT	DRAW	EQUIP	ODDS	BEST TIME	TIME FACTOR
3-4-8-4-2	1	QUATRO FIVE SIX I	SM	B.Bhaugeerothee		61	2	XA	420		
Nouveau	2	BUGALUGS	CD	I.Taka		60.5	6	NA	600		
5-2-2-4-6	3	LICKERIO I	AS	S.Rama		60.5	5	BN	800		
1-2-1-2-1	4	ELMO	RG	R.Joorawon	✱✱✱	60	3	NA	190		
1-4-4-2-1	5	BACKPACKER	VA	D.Bheekary		59.5	4	B	2500		
5-3-4-3-2	6	ZIVA LA WINTER I	M	R.Curatolo	✱	55.5	1	ZS	700		

JACKPOT 7 | JACKPOT 6 | JACKPOT 4 | PLACEPOT

15h25 — 6 — THE EMBOSS MAURITIUS CHALLENGE CUP - 1400M — B66

5 LAST PERF	NO.	HORSE	STABLE	JOCKEY	CHANCES	WEIGT	DRAW	EQUIP	ODDS	BEST TIME	TIME FACTOR
2-3-6-4-4	1	HOLY WARRIOR	VA	D.Bheekary		62	3		3500		
2-3-2-1-1	2	GLOBAL GLORY	SM	R.Perez	✱✱✱	61.5	5	NA	175		
3-1-2-5-5	3	LUNAFACATION	SM	N. Oodith	✱	61	4	B	1400		
3-2-3-5-6	4	HUBBLE	AS	S.Rama		60.5	1	N	1600		
5-3-1-2-4	5	PADRE PIO	PFK	D.Mansour	✱✱	59	2	NA	200		

Anti-bleeding treatment: T: Twyblid, I: Infiltration

JACKPOT 7 | JACKPOT 6 | JACKPOT 4 | PLACEPOT

16h05	7	THE MIRABEAU CUP - 1450M									B36
5 LAST PERF	NO.	HORSE	STABLE	JOCKEY	CHANCES	WEIGT	DRAW	EQUIP	ODDS	BEST TIME	TIME FACTOR
4-2-4-2-2	1	PROSPECTOR I	SM	R.Perez	*	61.5	5	YP	1600		
4-1-1-2-3	2	SAN ANDREAS	PFK	D.Mansour	* * *	61	4	XTA	250		
Nouveau	3	PIETER BOTH	CD	I.Taka	*	60.5	6	NA	350		
1-3-3-5-5	4	SECRET CIRCLE	AS	S.Rama		59.5	1	BN	3500		
0-0-0-0-4	5	AMANCIO	G.	M.Nunes	* *	57	3	N	270		
4-3-3-2-5	6	DOUBLE SILVER	VA	R K Chumun		56	7		1600		
5-5-5-5-5	7	TIMES NEW ROMAN I	M	R.Curatolo		55.5	2	MS	3000		

People's Tote

COMMUNIQUE

14 August 2025

Exotic Bets for Race Meeting 3

For meeting 3 (16 August 2025), the public is hereby informed that the following exotic bets will start as follows:

Saturday 16 August 2025

JACKPOT 4 — *Starts on Race 4*

JACKPOT 6 — *Starts on Race 2*

JACKPOT 7 — *Starts on Race 1*

PLACEPOT — *Starts on Race 1*

JACKPOT 8 — *NOT AVAILABLE*

For any information, kindly visit our website www.peoplestote.com or contact our customer support 260 4710

The Management

JACKPOT 7 | PLACEPOT

1 — THE COLBERT HOLDINGS CHALLENGE CUP

PRIX : 1er: Rs.87000 - 2e: Rs. 34000 - 3e: Rs. 17000 - 4e: Rs. 10000.

990 mètres — **12h30** — **BENCHMARK 41**

1 — WARRIOR CAPTAIN (V.ALLET) [RATING 42] ✱

h.b S.AF 7yrs by CAPTAIN OF ALL - FREE AS A BIRD
Mr Vincent Allet

LIGNE	POIDS	JOCKEY
2	61.5	R K Chumun

Palmarès: S.AF form: 8-1-5 - Won on 1000(1) || MRU form: 5-1-2 - Won on 1400(1)

Date	Ref.	Dist. & Rat.	Jockey	Equip	Hcp	Open odds	Close odds	Ligne	600	300	150	BUT	Margin	Winner (*Second)	Finish Time	Last 600m	Rating	Piste	KG	Comments
31.12.20	-	1000	M. YENI	A	60.0	15/2	7/1	5	-	-	-	3	4.50	Bella Chica	57.59	-	-	-	-	Stayed on
16.01.21	-	1000	W. MARWING	A	60.0	37/20	4/1	6	-	-	-	2	0.05	Dockofthebay	57.83	-	-	-	-	Just failed
30.01.21	-	1200	W. MARWING	A	60.0	2/1	23/10	1	-	-	-	3	2.50	Heavens Girl	71.67	-	-	-	-	Up there - no extra
20.02.21	-	1000	R. MUNGER	A B	60.0	67/20	21/4	6	-	-	-	4	1.15	Supreme Quest	57.92	-	-	-	-	Pace - no extra
13.03.21	-	1000	W. KENNEDY	A	60.0	61/20	21/20	1	-	-	-	1	-3.25	*Irfaans Boy	56.66	-	-	-	-	In command
01.05.21	-	1160	G. LERENA	A	60.0	100/7	25/2	1	-	-	-	7	14.50	Sheela	69.47	-	-	-	-	Pace - hung out/300m
02.09.21	-	1000	W. KENNEDY	A	57.5	23/15	25/11	3	-	-	-	3	2.10	Prince Of Fire	58.31	-	-	-	-	Shifted out/200m
09.09.21	-	1000	X. JACOBS	A	52.0	4/1	10/1	6	-	-	-	6	6.75	Kwite A Trip	57.49	-	-	-	-	Hung in last 400m
15.10.22	277	1365 [B46]	N.Teeha		60	9-4	2-1F	1	4	4	8	8	11.15	Juniper Lane	1.24.31	37.95	44	N2.8	521	Disappointing
08.07.23	169	990 [B46]	D.Bheekary	A	57.5	900	2500	5	6	6	5	7	4,05	Illicit Kiss	55,59	33,41	39	N2.8	528	Improving
02.09.23	267	990 [B46]	D.Bheekary	A	57	670	450	4	3	4	4	4	2.20	Spry	55.93	33.62	38	N2.9	526	Wide
30.09.23	304	990 [B41]	D.Bheekary	A	59	340	320	5	3	4	3	2	0.80	Captain Cola	55.21	33.45	37	N2.7	521	Ran on wide for 2nd
21.10.23	343	1400 [B36]	I.Taka	AN	61.5	240	300	3	4	5	1	1	2.70	*Bon Voyage	1.24.98	36.37	37	N2.8	523	Running on strongly
02.08.25	15	990 [B41]	D Schwarz	N	61.5	200	230	3	5	5	4	4	5.80	Bon Voyage	56.88	33.96	42	N2.8	536	Jumped awkardly.

Avait grandement besoin de sa course de rentrée. Est définitivement plus fit, devrait faire une bonne course.

2 — BROADWAY ALLEY (V.ALLET) [RATING 35] ✱✱✱

h.a S.AF 6yrs by FLOWER ALLEY (USA) - REGARDSTOBROADWAY
Mr Druvnath Damry

	LIGNE	POIDS	JOCKEY
BA	3	58	D.Bheekary

Palmarès: S.AF form: 3-0-0 || MRU form: 4-2-1 - Won on 990(1)1365(1)

06.04.22	-	1200	G. Cheyne	A	60.0	25/1	33/1	10	-	-	-	9	9.35	Master Of Africa	77.60	-	-	-	-	-
22.12.22	-	1000	O. Noach	A	60.0	25/1	25/1	10	-	-	-	9	13.35	Rock On Tommy	60.53	-	-	-	-	-
07.01.23	-	1000	L. Mdiyana	A	62.0	50/1	66/1	5	-	-	-	9	18.60	Night Tiger	63.82	-	-	-	-	-
01.07.23	151	990 [0-26]	T. Juglall		61.0	1400	2000	2	3	4	6	8	8,50	Short Cut	56,3	36,12	26	N2.8	486	Weakening
23.09.23	297	990 [0-25]	R.Perez	AB1	61.5	825	550	6	2	4	4	4	1.30	Silver Ducat	57.22	35.28	26	N2.7	490	Lame near fore
31.08.24	182	1365 [0-26]	G.Aucharuz	ANT1	61	550	500	1	1	2	1	1	1.85	*Al Jazeera	1.25.12	39.26	26	N2.8	496	Held on bravely
14.09.24	204	990 [B31]	G.Aucharuz	AB+NT	61	280	225	5	1	1	1	1	1.15	*New Abbey	56.54	34.91	31	N2.8	495	Start to finish

A été impressionnant lors de ses deux sorties victorieuses l'an dernier. Affiche une superbe forme, cheval à battre.

3 — CLOUD SEEDER (A.SEWDYAL) [RATING 33]

h.b S.AF 8yrs by SOFT FALLING RAIN - ARABIAN SECRET
Messrs V.Gujadhur, A.Mahadeu,K.Boodhoo

	LIGNE	POIDS	JOCKEY
SNT	4	57	S.Rama

Palmarès: S.AF form: 5-0-3 || MRU form: 36-6-14 - Won on 990(1)1365(3)1400(1)1450(1)

29.07.23	193	1400 [B31]	S.Rama	ANST	62	800	1200	2	2	3	4	4	2.35	Straight	1.25.22	36.61	33	N2.8	485	O/paced
19.08.23	245	1365 [B36]	S.Rama	ANST	59	1600	1800	3	1	2	2	2	0.95	Captain Cola	1.22.90	36.25	32	N2.8	480	Improving
02.09.23	268	1365 [B31]	S.Rama	ANST	62	750	1500	7	2	2	2	2	4.45	Hardfallingrain	1.21.57	35.93	33	N2.9	476	Good run
16.09.23	287	1365 [B46]	S.Rama	ANST	54.5	210	140	5	1	1	1	1	2.15	*Master Of Illusion	1.23.50	36.63	33	N2.7	475	Led from 1100m - easy
30.09.23	303	1400 [B36]	S.Rama	ANST	61.5	240	450	6	1	2	1	1	0.15	*Straight	1.24.34	35.30	37	N2.7	479	Start to finish
11.11.23	386	1400 [B41]	S.Rama	NST	60.5	400	1200	1	3	4	7	7	Loin	Hardfallingrain	1.28.04	TPE	40	N2.8	480	Better when in lead
18.11.23	396	1400 [B51]	S.Rama	B+NT	55.5	750	1600	1	6	6	6	6	Loin	Betathantherest	1.29.29	TPE	40	N2.9	481	Better when in lead
16.12.23	455	1365 [B41]	S.Rama	NOST	60.5	710	750	1	-	1	3	3	4.35	Trip To The Sky	1.22.55	36.83	40	N2.9	485	Led - gave up final 300m
18.05.24	38	1365 [B41]	S.Rama	NST	60.5	420	430	2	2	3	3	3	6.50	One Day Or Day One	1.25.64	36.88	39	N2.8	480	Rider questioned
08.06.24	65	1365 [B41]	J.Allyhosain	NST	60	660	1600	6	4	3	3	3	9.70	Captain Catman	1.24.61	35.75	39	N2.8	482	Slow - led 1000m - beaten 450m
06.07.24	107	1400 [B36]	S.Rama	NST	62	1600	1500	6	6	6	6	6	Loin	Bella Fiorino	1.28.00	TPE	38	N2.8	480	Better when in the lead
13.07.24	116	1400 [B41]	S.Bhundoo	B+NT	59.5	1400	5000	2	1	2	3	3	3.90	Master Keeku	1.25.35	36.85	38	N2.8	483	Still not racing at its best
24.08.24	177	1365 [B36]	G.Aucharuz	BNT	60.5	-	-		-	-	-	SCR	-	-	-	-	35	N2.8	485	Scratched
22.09.24	228	1365 [B36]	-	NOST	60.5	-	-	-	-	-	-	SCR	-	-	-	-	35	N2.8	482	Scratched
06.10.24	244	1400 [B36]	S.Donohoe	NOST	60.5	620	500	3	-	-	-	8	5.70	Partner In Crime	1.26.22	38.63	35	N2.8	484	Weakening to last
02.08.25	15	990 [B41]	S.Rama	SNT	58	1100	1500	2	3	4	5	5	7.90	Bon Voyage	57.21	34.81	35	N2.8	500	Past his best?

Persiste sur 990m face à des véritables spécialistes sur la distance. Forme bonne mais sa tâche s'annonce difficile.

4	NOT IN DOUBT (S.MOOTIEN) [RATING 28] ✱✱ h.a S.AF 6yrs by TIME THIEF (AUS) - NO DOUBT Messrs Koomaren Veeraragoo, S.Naidu, S.Mootien	MS	LIGNE	POIDS	JOCKEY
			1	54.5(+1)	R.Curatolo

Palmarès: S.AF form: 11-0-5 || MRU form: 1-0-1

08.01.22	-	1000	OSWALD NOACH	A	60	50/3	40/1	8	-	-	-	10	13.3	Street Outlaw	61.14	-	-	-	-	
09.03.22	-	1000	OSWALD NOACH	A	60	50/1	100/3	9	-	-	-	4	3.85	Hithemhardsunshine	58.55	-	-	-	-	
04.05.22	-	1000	RICHARD FOURIE	A B	60	3/1	5/2	2	-	-	-	3	1.3	Michael Faraday	60.29	-	-	-	-	
21.05.22	-	1200	RICHARD FOURIE	A	60	5/1	17/2	1	-	-	-	3	3.75	Seeking The One	73.7	-	-	-	-	
08.06.22	-	1000	S'MANGA KHUMALO	A	60	4/1	11/2	5	-	-	-	5	8	Iconic Destination	59.69	-	-	-	-	
23.07.22	-	1000	JABU JACOBS	A B	57	9/2	11/2	2	-	-	-	3	1.75	King Mo	63	-	-	-	-	
07.09.22	-	1250	OSWALD NOACH	A	58	11/2	9/2	4	-	-	-	3	7.5	Tough Terrain	75.8	-	80	-	-	
20.09.22	-	1000	CRAIG ZACKEY	A B	56.5	8/1	20/1	5	-	-	-	8	7.05	Bluff On Bluff	58.71	-	80	-	-	
12.11.22	-	1000	CORNE ORFFER	A B	59	11/2	17/2	6	-	-	-	5	1.8	Charlie Malone	58.84	-	77	-	-	
27.11.22	-	1000	LUNGISANI GELEDU	A B	61	8/1	9/2	1	-	-	-	7	6.55	Future Turn	61.55	-	73	-	-	
03.01.23	-	1400	SEAN VEALE	A	53.5	8/1	14/1	5	-	-	-	6	7.75	Master Point	88.35	-	70	-	-	
09.08.25	22	990 [0-26]	R.Curatolo	S	62	-	-	1	-	-	-	3	2.45	Fencing Captain		-	28	N2.8	511	Needed run.

A été l'auteur d'une bonne 1e sortie après une très longue absence en compétition. Est véloce, attention danger!

L'ANALYSE

Broadway Alley

Cette épreuve d'ouverture sur 990m pourrait être l'affaire d'un seul coursier, en l'occurrence, Broadway Alley. En effet, le hongre alezan de six ans de l'entraînement Vincent Allet est invaincu lors de ses deux sorties la saison dernière. Il a été impérial lors de ses sorties matinales, d'ailleurs, son travail de vendredi dernier a été époustouflant avec à la clé un chrono de haute facture; 12.58, 10.99 & 12.26. C'est un coursier assez maniable qui peut faire la course à l'avant ou suivre proche du pas. Avec la présence du véloce Not In Doubt qui a, du reste, tiré une excellente première ligne. Il pourrait être contraint de suivre dans son sillage avant de faire son move dans le dernier tournant.

PLACE	BEST TIME	OUTSIDER
WARRIOR CAPTAIN	WARRIOR CAPTAIN	NOT IN DOUBT
	BROADWAY ALLEY	
	CLOUD SEEDER	

DEVINEZ LES TOP 3

1

STATISTIQUES 2025												
LES LIGNES GAGNANTES												
LIGNES	1	2	3	4	5	6	7	8	9	10	11	12
COURSE 1	0	0	2	0	0	0	0	0	0	0	0	0

GALLOPS for Race 1 [Saturday, 16 August]

	JOCKEY	DATE	SPLIT TIME 200P	2400P	2200P	600M	400M	200M	Equip.	Commentaires
1	WARRIOR CAPTAIN									
	D. BHEEKARY	25.07.25	12.22	11.99	12.31	36.52	24.30	12.31		Leg Acc
	D. BHEEKARY	29.07.25	12.63	11.27	13.15	37.05	24.42	13.15		Lib
	D. BHEEKARY	31.07.25	-	12.43	-	-	-	12.43		Lib
	D. BHEEKARY	12.08.25	-	11.91	13.17	-	25.08	13.17		Lib
2	BROADWAY ALLEY									
	D. BHEEKARY	01.08.25	12.23	11.10	12.29	35.62	23.39	12.29	N	Lib
	D. SCHWARZ	05.08.25	-	11.21	-	-	-	11.21	B	Leg Acc
	D. SCHWARZ	08.08.25	12.58	10.99	12.26	35.83	23.25	12.26	B	Leg Acc
	D. SCHWARZ	12.08.25	13.20	12.24	13.47	38.91	25.71	13.47	B	Lib
3	CLOUD SEEDER									
	S. RAMA	25.07.25	12.60	12.22	13.09	37.91	25.31	13.09	N	Lib encie Smuts
	S. RAMA	29.07.25	12.95	12.53	12.90	38.38	25.43	12.90	N	Lib
	S. RAMA	31.07.25	12.18	-	-	-	-	12.18	N	Lib
	S. RAMA	12.08.25	14.51	13.78	13.60	41.89	27.38	13.60	N	Lib
4	NOT IN DOUBT									
	R. CURATOLO	29.07.25	12.50	12.33	13.09	37.92	25.42	13.09	S	Leg Acc
	R. CURATOLO	01.08.25	12.49	12.50	13.51	38.50	26.01	13.51	S	Lib
	R. CURATOLO	05.08.25	13.32	14.14	-	41.30	27.46	14.14	N	Lib
	R. CURATOLO	07.08.25	12.15	-	-	-	-	12.15	N	Lib

2

STATISTIQUES 2025

LES LIGNES GAGNANTES

LIGNES	1	2	3	4	5	6	7	8	9	10	11	12
COURSE 2	0	1	0	1	0	0	0	0	0	0	0	0

GALLOPS for Race 2 [Saturday, 16 August]

	JOCKEY	DATE	SPLIT TIME 200P	2400P	2200P	600M	400M	200M	Equip.	Commentaires
1	**SAND PATH**									
	B. SOOFUL	**23.07.25**	11.61	12.51	12.71	36.83	25.22	12.71	N	Leg Acc encie Christmas Bay
	I. TAKA	**30.07.25**	13.12	12.58	13.67	39.37	26.25	13.67	N	Lib
	I. TAKA	**06.08.25**	13.20	12.07	13.00	38.27	25.07	13.00	N	Leg Acc
	G. VEERAPPEN	**12.08.25**	13.25	12.86	13.59	39.70	26.45	13.59	N	Leg Acc
2	**COURTLY**									
	M. NUNES	**29.07.25**	12.37	12.14	13.82	38.33	25.96	13.82	N	Leg Acc
	J. SOPHIE	**01.08.25**	13.62	13.03	13.15	39.80	26.18	13.15	N	Lib
	M. NUNES	**05.08.25**	12.53	-	-	34.84	24.64	12.53	N	Acc
	M. NUNES	**12.08.25**	12.84	11.37	13.06	37.27	24.43	13.06	MN	Leg Acc
3	**RAINWATER**									
	D. JEAN	**18.07.25**	13.24	12.28	12.47	37.99	24.75	12.47		Lib encie Citadel
	N. REEGA	**22.07.25**	13.44	11.39	12.41	37.24	23.80	12.41		Acc b.a.b Zygi
	D. JEAN	**25.07.25**	12.44	12.06	12.94	37.44	25.00	12.94		Leg Acc
	D. BHEEKARY	**29.07.25**	14.41	12.74	13.30	40.45	26.04	13.30		Lib
4	**MALINOIS**									
	N. REEGA	**25.07.25**	12.60	12.35	12.92	37.87	25.27	12.92		Acc + cravache b.a.b Double Silver
	N. REEGA	**29.07.25**	12.61	11.79	11.51	35.91	23.30	11.51		Leg Acc b.a.b Double Silver
	D. JEAN	**31.07.25**	-	12.45	-	-	-	12.45		Lib
	D. BHEEKARY	**12.08.25**	14.41	12.22	14.20	40.83	26.42	14.20		Lib
5	**SMUTS**									
	S. RAMA	**18.07.25**	12.28	11.94	14.09	38.31	26.03	14.09	N	Leg Acc b.a.b Arlingtons Revenge
	K. JUGURNAUTH	**25.07.25**	12.60	12.60	13.51	38.71	26.11	13.51	N	Leg Acc encie Cloud Seeder
	S. RAMA	**01.08.25**	12.03	11.79	12.63	36.45	24.42	12.63	N	Leg Acc b.a.b Viking Trail
	S. RAMA	**12.08.25**	13.05	13.79	14.50	41.34	28.29	14.50	N	Lib encie Viking Trail
6	**ROMANUS**									
	Y. APPOU	**18.07.25**	13.98	-	-	36.20	26.03	13.98	BL	Leg Acc
	Y. APPOU	**25.07.25**	11.35	12.51	13.79	37.65	26.30	13.79	S	Sollicite
	R. CURATOLO	**29.07.25**	12.74	-	-	-	25.99	12.74	S	Leg Acc
	R. CURATOLO	**31.07.25**	12.52	13.95	-	40.78	26.47	13.95	S	Leg Acc

Communiqué

SMS PARIAZ FOOTBALL

POU GAGNE FIXTURES FOOTBALL PAR SMS, AVOY

F lor 8685

Minimum six kredits intendis

Pou Plis Info :

260 3777

www.smspariaz.com

Blank sms lor 8685

JACKPOT 7 | JACKPOT 6 | PLACEPOT

2

13h05

THE EMBOSS 22ND ANNIVERSARY CHALLENGE CUP

PRIX : 1er: Rs.73000 - 2e: Rs. 30000 - 3e: Rs. 15000 - 4e: Rs. 8000 .

1500 mètres

RATING 0-26

Date	Ref.	Dist. & Rat.	Jockey	Equip	Hcp	Open odds	Close odds	Ligne	600	300	150	BUT	Margin	Winner (*Second)	Finish Time	Last 600m	Rating	Piste	KG	Comments

1 SAND PATH (C.DABY) [RATING 27]

h.a S.AF 11yrs by EIGHTFOLD PATH (USA) - PURE SANDS
Mrs K.Daby,T.Ackbar, Mr S.M Johally, H.Taher,A.Praveshing,S.Lutchmun

NA | LIGNE 5 | POIDS 61.5 | JOCKEY I.Taka

Palmarès: S.AF form: 12-2-3 - Won on 1400(1)1600(1) || MRU form: 33-6-14 - Won on 1400(2)1450(1)1500(2)1600(1)

Date	Ref.	Dist. & Rat.	Jockey	Equip	Hcp	Open odds	Close odds	Ligne	600	300	150	BUT	Margin	Winner (*Second)	Finish Time	Last 600m	Rating	Piste	KG	Comments
11.12.22	392	1600 [B36]	M.De Oliveira	@AN	61	-	-	4	4	4	5	4	7.45	Magnum P I	1.38.32	37.77	36	N2.8	487	Wide 400m
01.07.23	154	1400 [B31]	I.Taka	AN	59.5	500	250	3	5	4	1	1	0,30	*Kalgoorlie	1.24.97	36,03	31	N2.8	480	Well ridden
22.07.23	188	1400 [B36]	I.Taka	AN	60	720	550	4	-	6	4	4	6.10	Captain Cola	1.25.24	36.51	34	N2.8	485	Average run
26.08.23	258	1600 [B31]	I.Taka	AN	60	650	500	5	2	2	1	1	0.05	*Spiritual Wind	1.38.36	37.04	29	N2.8	482	Held on
30.09.23	302	1600 [B31]	I.Taka	AN	61.5	330	400	3	2	2	3	3	4.15	Stageworld	1.37.61	36.85	32	N2.7	477	Hang out 400m
18.11.23	395	1600 [B31]	I.Taka	AN	61.5	400	550	1	2	2	3	3	2.30	Sergeant York	1.40.99	37.92	32	N2.9	481	O/off - moved up - injured
22.09.24	221	1500 [0-26]	C.Veerappen	AN	61.5	-	-	3	-	-	-	DNF	-	-	-	-	27	N2.8	480	Saddle slipped - pulled out

Il fut ?pulled out' lors de sa seule sortie 2024 car sa selle s'était déplacée. Court bien sur sa fraîcheur. Chance d'outsider.

2 COURTLY (GUJADHUR) [RATING 26]

h.a S.AF 4yrs by ACT OF WAR - RESPECT AT BAY
Mr&Mrs Ramapatee Gujadhur, Dr & Mrs H Kumar Gujadhur, Mr & Mrs T Mukund Gujadhur & Mr Nikhil Gujadhur

N | LIGNE 2 | POIDS 61 | JOCKEY M.Nunes

Palmarès: S.AF form: 5-0-4 || MRU form: 0-0-0

Date	Ref.	Dist. & Rat.	Jockey	Equip	Hcp	Open odds	Close odds	Ligne	600	300	150	BUT	Margin	Winner (*Second)	Finish Time	Last 600m	Rating	Piste	KG	Comments
22.06.24	-	1400	A. Andrews	A	60	50/1	100/1	13	-	-	-	8	11.8	Sail The Seas	92.85	-	-	-	-	
03.08.24	-	1400	S.Veale	A	58.5	20/1	33/1	5	-	-	-	4	6.25	La Pulga	90.45	-	-	-	-	
21.09.24	-	1800	C.Zackey	A	56	8/1	5/1	1	-	-	-	2	0.5	Commander Green	110.31	-	-	-	-	
12.10.24	-	2000	R.Fourie	A	57	91/100	83/100	5	-	-	-	2	1.25	Sansa Stark	124.2	-	83	-	-	
19.11.24	-	1800	R.Fourie	A	57	2/1	9/4	6	-	-	-	4	2.3	Western World	110.52	-	82	-	-	

Alezan de 4-ans, il a couru cinq fois pour quatre places sur des distances de 1400m à 2000m. Bonne préparation. Seul ?front runner'. Cheval à battre.

3 RAINWATER (V.ALLET) [RATING 26]

h.b S.AF 4yrs by FUTURA - DAINTREE DANCER (AUS)
Mr Druvnath Damry

B | LIGNE 1 | POIDS 61 | JOCKEY D.Bheekary

Palmarès: S.AF form: 7-0-3 || MRU form: 0-0-0

Date	Ref.	Dist. & Rat.	Jockey	Equip	Hcp	Open odds	Close odds	Ligne	600	300	150	BUT	Margin	Winner (*Second)	Finish Time	Last 600m	Rating	Piste	KG	Comments
18.04.24	-	1400	JABU JACOBS	A	56	40/1	25/1	6	-	-	-	4	3.5	Gorgeous Dude	84.95	-	-	-	-	
08.05.24	-	1600	JABU JACOBS	A B	56	7/2	28/10	4	-	-	-	6	7.1	Ocean Palace	95.99	-	-	-	-	
15.09.24	-	1200	COLE DICKEN	A B	60	16/1	40/1	3	-	-	-	4	5.6	Vihaan's Web	69.92	-	77	-	-	
27.10.24	-	1400	COLE DICKEN	A B	58	8/1	7/1	11	-	-	-	5	7	One Scotch	90.08	-	78	-	-	
06.11.24	-	1900	CALVIN HABIB	A B	57	4/1	11/2	3	-	-	-	2	0.2	Hoodwinked	115.49	-	75	-	-	
20.11.24	-	2000	CALVIN HABIB	A B	57.5	5/1	17/2	4	-	-	-	5	12.2	Duke Of Africa	123.56	-	80	-	-	
02.08.25	11	1400 [0-25]	D.Bheekary		61.5	1600	4000	2	5	6	6	6	3.20	Kaisarissa	1.26.32	36.08	26	N2.8	459	Slow to begin

Performance honnête à ses débuts derrière Kaisarissa même s'il termina dernier. Beaucoup plus ?fit'. Constitue un bon outsider.

4 MALINOIS (V.ALLET) [RATING 21]

h.b S.AF 6yrs by GLOBAL VIEW (USA) - SEATTLE LILY
Mr Druvnath Damry

LIGNE 6 | POIDS 58.5 | JOCKEY R K Chumun

Palmarès: S.AF form: 2-0-0 || MRU form: 2-0-0

Date	Ref.	Dist. & Rat.	Jockey	Equip	Hcp	Open odds	Close odds	Ligne	600	300	150	BUT	Margin	Winner (*Second)	Finish Time	Last 600m	Rating	Piste	KG	Comments
30.10.22	-	1000	L. Mdiyana	A	61	33/1	40/1	1	-	-	-	9	11.15	Wylie Jack	61.86	-	-	-	-	
23.11.22	-	1200	J. SOLOMONS	A	60	40/1	66/1	5	-	-	-	5	4.15	Bullitt	71.81	-	-	-	-	
05.10.24	233	990 [0-26]	B.Woodworth	AT1	61	700	900	5	-	-	-	5	11.15	Love Me Again	57.72	35.26	26	N2.8	475	Green in the running
02.08.25	18	1365 [B31]	D.Bheekary	N	58.5	2700	6000	9	5	7	7	7	loin	Havana Moon	1.25.04	36.32	26	N2.8	466	Raced wide early stages.

Course difficile en troisième épaisseur à sa rentrée. A légèrement progressé. Demeure un coursier erratique. A revoir.

5 SMUTS (A.SEWDYAL) [RATING 16]

h.b S.AF 8yrs by EIGHTFOLD PATH (USA) - TIME TO LAUGH
Mr. A.Sewdyal, V.Gujadhur. J. Veerapen, N.Hossenbokus, S.Veerapen

EN | LIGNE 3 | POIDS 56 | JOCKEY S.Rama

Palmarès: S.AF form: 6-0-2 || MRU form: 28-2-16 - Won on 1450(1)1500(1)

Date	Ref.	Dist. & Rat.	Jockey	Equip	Hcp	Open odds	Close odds	Ligne	600	300	150	BUT	Margin	Winner (*Second)	Finish Time	Last 600m	Rating	Piste	KG	Comments
17.12.23	461	1400 [0-15]	S.Rama	N	61.5	250	280	2	-	1	2	2	2.20	Rochester	1.26.83	36.72	16	N2.7	511	Led - gave up 300m
01.06.24	51	1450 [0-15]	S.Rama	NP	61.5	285	280	2	1	1	2	2	5.10	Rochester	1.31.42	37.48	16	N2.8	509	Led - tried best
22.06.24	82	1365 [0-15]	S.Rama	NP	61.5	620	1100	7	3	6	7	7	Loin	Special Force	1.28.40	TPE	16	N2.8	508	Wide throughout
13.07.24	111	1450 [0-15]	S.Rama	NP	61.5	650	350	3	2	2	3	4	9.80	After The Order	1.30.68	38.34	16	N2.8	511	Disappointing run
27.07.24	131	1500 [0-15]	S.Rama	EN	61	500	700	1	1	1	1	1	0.80	*Clouded Hill	1.33.47	37.38	15	N2.8	512	Held on - coughing
01.09.24	191	1500 [0-15]	G.Aucharuz	EN	61.5	300	400	4	2	2	3	3	2.45	Special Force	1.34.66	36.67	16	N2.8	511	Laid in f/straight
06.10.24	242	1500 [0-15]	S.Donohoe	EN	61.5	550	250	6	-	-	-	5	4.35	Inauguration	1.33.54	38.55	16	N2.8	513	Failed to lead - no threat

A tiré son épingle du jeu en 2024 avec une victoire sur 1500m. Reste toutefois imprévisible. Pourrait toutefois se placer.

6	ROMANUS (S.MOOTIEN) [RATING 14] h.a S.AF 10yrs by VISIONAIRE (USA) - DEA DIA J. Thoopany, C Tuhaloo, S Servan, K Chakoory, V Shummoogum, F.Francois, H. Mohit, P Soondur	N	LIGNE	POIDS	JOCKEY
			4	55(+0.5)	R.Curatolo

Palmarès: S.AF form: 2-0-0 || MRU form: 31-4-16 - Won on 1365(1)1400(1)1450(1)1500(1)

22.07.23	181	1365 [0-20]	A.Paya	N	57	900	600	2	-	4	1	1	0.35	*Duke Of Abercorn	1.24.58	36.28	20	N2.8	508	Ran on
02.09.23	261	1400 [0-20]	R.Joorawon	N	60.5	370	330	5	2	2	5	6	4.50	Inauguration	1.28.51	36.99	19	N2.9	503	Disappointing
07.10.23	328	1400 [0-20]	I.Taka	AN	60.5	750	1000	8	7	3	4	3	4.70	Intothemystic	1.26.08	35.25	19	N2.7	509	Improved to 3rd
25.11.23	401	1365 [0-20]	R.Joorawon	AN	60.5	300	450	6	3	3	3	3	5.80	United Prince	1.26.64	35.81	19	N2.8	512	Raced wide 800m
16.12.23	452	1600 [0-20]	R.Joorawon	AN	60.5	660	500	1	-	2	2	2	4.15	Supreme Elevation	1.40.10	36.12	19	N2.9	508	Took inside run - o/paced finish
10.08.24	152	1400 [0-20]	P.Horil	N	58	-	-	5	-	-	-	SCR	-	Alpenhorn	-	-	14	N2.8	502	Injured rider - scratched
01.09.24	192	1365 [0-20]	P.Horil	N	58	400	375	2	2	2	2	3	5.95	Air Of Mystery	1.23.51	36.55	14	N2.8	509	Lacked finish final 400m

Est un coursier qui est rarement surclassé et honnête. Est cependant âgé de 10 ans. Rencontre un lot costaud. A revoir.

L'ANALYSE

Courtly

Cette 2e épreuve pourrait revenir à Courtly, qui semble être le meilleur du lot. Auteur de bons galops au training, il se présentera en piste dans de bonnes dispositions. En l'absence d'un véritable ?flyer', il devrait être seul aux avant-postes. Le ?pillar to post' est à sa portée. Le ?second best' dans ce champ moyen pourrait être Rainwater, qui revient avec plus de ?fitness' avec un galop de course dans les jambes. Sand Path a été bien ménagé mais il est aujourd'hui âgé de 11-ans. Une place reste une possibilité pour lui. Romanus, qui excelle sur sa fraîcheur, peut viser une place dans le quarté é défaut d'une victoire.

PLACE	BEST TIME	OUTSIDER
SAND PATH	SAND PATH	RAINWATER
	COURTLY	
	RAINWATER	

DEVINEZ LES TOP 3

JACKPOT 7 | JACKPOT 6 | PLACEPOT

3 — THE COLBERT PROPERTIES CHALLENGE CUP

PRIX : 1er: Rs.77000 - 2e: Rs. 32000 - 3e: Rs. 16000 - 4e: Rs. 9000 .

990 mètres — **13h40** — **BENCHMARK 31**

1 — LOVE ON TIME (A. NAGADOO) [RATING 33]

h.b S.AF 7yrs by POMODORO - EASY IN LOVE (USA)
Mr D.Padaruth, Mrs.A.Beezadhur, Mr.S.Sengayen, Mr A & Mrs S.Nagadoo, Mr S.Ramalingum

NXA	LIGNE	POIDS	JOCKEY
	1	62(-4)	B.Ecroignard

Palmarès: S.AF form: 10-2-2 - Won on 1200(1)1400(1) || MRU form: 5-0-3

Date	Ref.	Dist. & Rat.	Jockey	Equip	Hcp	Open odds	Close odds	Ligne	600	300	150	BUT	Margin	Winner (*Second)	Finish Time	Last 600m	Rating	Piste	KG	Comments
08.06.22	-	1200	K DE MELO		60	-	-	7	-	2	-	8	4.90	Fort Red	72.00	-	-	-	-	Handy - can improve
29.06.22	-	1250	K DE MELO		58.5	-	-	3	-	6	-	8	4.05	Sun Dazed	73.92	-	-	-	-	Battled to quicken
25.11.23	403	990 [B41]	A. Roy	AT1	56.5	240	250	3	2	2	2	2	4.40	Desert Boy	56.77	34.54	32	N2.8	490	Good debut - will do better
16.12.23	455	1365 [B41]	A. Roy	AT	57	550	650	5	-	6	7	6	6.60	Trip To The Sky	1.22.91	36.76	33	N2.9	485	Failed to influence finish - injured
18.08.24	168	1400 [B31]	G.Aucharuz	ANT	62	1300	1600	4	5	6	6	6	Loin	United Prince	1.30.87	TPE	33	N2.8	497	Wide early - weakening
01.09.24	198	1400 [B31]	K.Ramsamy	ANTX	62	1600	2000	1	4	5	3	3	2.00	Master Point	1.25.17	35.92	33	N2.8	492	Lame - improving
21.09.24	212	1450 [B31]	K.Ramsamy	ANSTX	62	550	900	2	-	4	4	3	7.30	Orange Red	1.28.83	36.79	33	N2.8	489	One-paced run

A été transféré chez l'écurie Arveen Nagadoo récemment et il a laissé une belle impression mardi, est à suivre.

2 — VARTACUS (S.MAHADIA) [RATING 30] *

h.b S.AF 6yrs by VAR (USA) - LADY LAGO (AUS)
Mrs S Mahadia, T Choolun, A Gungaram, K Pusooputh, H Taher, G Ramchurun, D.Simathree, Mr.H Mahadla

X	LIGNE	POIDS	JOCKEY
	3	60.5	R.Perez

Palmarès: S.AF form: 9-0-7 || MRU form: 11-2-9 - Won on 990(2)

Date	Ref.	Dist. & Rat.	Jockey	Equip	Hcp	Open odds	Close odds	Ligne	600	300	150	BUT	Margin	Winner (*Second)	Finish Time	Last 600m	Rating	Piste	KG	Comments
01.10.23	317	1365 [B31]	M.De Oliveira	AX	60	250	370	3	1	2	3	4	5.05	Dunzie	1.23.28	37.51	29	N2.7	411	Led - fast pace - weakened
14.10.23	338	990 [B31]	M.De Oliveira	AX	60	280	385	7	2	2	3	3	2.65	Lite Of My Life	56.71	33.85	29	N2.7	409	O/off - o/paced run
11.11.23	383	990 [B31]	M.De Oliveira	AX	60	190	175	4	1	1	1	2	0.35	New Abbey	57.12	33.68	29	N2.8	408	Led - beaten final strides - lame
17.12.23	464	990 [B31]	B.Sooful	AX	60.5	180	270	2	-	3	4	4	4.10	Captain Persia	56.50	34.14	30	N2.7	406	Changed tactics - injured
04.05.24	14	990 [B31]	B.Ecroignard	AX	56.5	200	155	2	1	1	2	2	3.05	Master Keeku	57.66	35.02	30	N2.8	420	Failed to lead
08.06.24	63	990 [B31]	B.Sooful	X	60.5	165	300	3	4	4	4	4	10.55	Trojan Quest	58.11	35.21	30	N2.8	416	Pulling - bled
14.09.24	204	990 [B31]	R.Joorawon		60.5	660	1000	2	4	4	4	4	4.80	Broadway Alley	57.43	34.67	30	N2.8	422	Bled both nostrils

A pleinement bénéficié de l'intersaison et son entraîneur lui a donné tout le temps voulu. A repris du poil de la bête.

3 — WALKING ON WINGS (A. NAGADOO) [RATING 30]

h.b S.AF 6yrs by FLYING THE FLAG (IRE) - GREEN LINE
Mr A.Ramdhonee, A,Connjul, V.Bondhooa, R.Cunish, D.Luchmun,P.Rawoo,J,Adimoolem, Mrs A.Teoluck, K.Cheekhontee

SA	LIGNE	POIDS	JOCKEY
	2	60.5	K.Ramsamy

Palmarès: S.AF form: 1-0-1 || MRU form: 4-1-1 - Won on 990(1)

Date	Ref.	Dist. & Rat.	Jockey	Equip	Hcp	Open odds	Close odds	Ligne	600	300	150	BUT	Margin	Winner (*Second)	Finish Time	Last 600m	Rating	Piste	KG	Comments
18.09.22	-	1200	A ARRIES		60	-	-	2	-	2	-	3	1.25	Umthombo Wolwazi	72.6	-	-	-	-	Hung in from 400m
08.07.23	161	990 [0-25]	B.Goolgar	A	57,5	275	290	4	3	3	3	1	0,20	*Waimea	56,31	33,80	26	N2.8	439	Ran on
29.07.23	193	1400 [B31]	M.De Oliveira	A	60.5	265	305	5	6	6	6	5	5.50	Straight	1.25.76	36.03	30	N2.8	443	Joc/Tr. Questioned
19.08.23	244	990 [B31]	M.De Oliveira	AX	60.5	700	800	5	5	5	4	5	4.80	Lite Of My Life	57.01	34.26	30	N2.8	439	Injured
01.10.23	317	1365 [B31]	B.Bhaugeerothee	AB1X	60.5	-	-	10	-	-	-	SCR	-	Dunzie	-	-	30	N2.7	440	Scratched
11.11.23	383	990 [B31]	B.Goolgar	AB1X	56.5	600	450	3	4	4	3	3	4.95	New Abbey	57.78	33.84	30	N2.8	444	One-off - no finish

Effectue son retour sur une distance qui n'est visiblement pas à sa convenance. Aura besoin de cette mise en jambes.

4 — SHORT CUT (C.DABY) [RATING 29] *

h.b S.AF 8yrs by PATHFORK (USA) - SPEED MERCHAND
Mrs K Daby, T.Ackbar, Mr. K Padaruth, B. Padaruth, L.Soondrum, H.Bhukuth

SA	LIGNE	POIDS	JOCKEY
	5	60	I.Taka

Palmarès: S.AF form: 4-1-2 - Won on 1000(1) || MRU form: 17-2-8 - Won on 990(2)

Date	Ref.	Dist. & Rat.	Jockey	Equip	Hcp	Open odds	Close odds	Ligne	600	300	150	BUT	Margin	Winner (*Second)	Finish Time	Last 600m	Rating	Piste	KG	Comments
30.10.22	307	1365 [B36]	M.De Oliveira	S	60	19-1	19-1	4	1	1	2	3	2.25	Double Games	1.23.23	37.34	34	N2.8	485	Beaten 100m
26.11.22	352	1365 [B36]	M.De Oliveira	AS	60	7-3	11-4	2	1	1	4	4	8.20	Crazy Charlie	1.24.53	40.44	34	N2.8	473	Chased throughout
10.06.23	134	990 [B31]	B.Ecroignard	AS	56	355	285	1	2	2	4	6	6,35	Alpine Challenge	57,5	35,76	29	N2.9	483	Coughing
01.07.23	151	990 [0-26]	I.Taka	AS	60.5	600	270	6	1	1	1	1	1,40	*Trojan Quest	54,73	35,06	28	N2.8	490	All the way
29.07.23	192	990 [B36]	I.Taka	AS	59	330	330	3	1	1	1	2	0.20	Brabanzio	56.41	34.90	32	N2.8	487	Looked winner
19.08.23	244	990 [B31]	I.Taka	AS	61.5	265	185	7	1	1	1	2	0.15	Lite Of My Life	56.25	34.18	32	N2.8	484	Looked winner
07.10.23	327	990 [B36]	I.Taka	AS	59	220	230	6	2	2	2	2	10.85	Captain Mike	56.67	35.53	32	N2.7	490	Outpaced by winner - lame

Reprend la compétition après presque deux ans. Un véritable spécialiste du kilomètre, peut s'illustrer dans ce champ.

5 — CRESCENT (GUJADHUR) [RATING 26] * *

c.b S.AF 4yrs by LEGISLATE - EARTH'S ORBIT
Mr&Mrs Ramapalee Gujadhur, Dr & Mrs H Kumar Gujadhur, Mr & Mrs T Mukund Gujadhur & Mr Nikhil Gujadhur

N	LIGNE	POIDS	JOCKEY
	4	58.5	M.Nunes

Palmarès: S.AF form: 7-0-4 || MRU form: 1-0-1

Date	Ref.	Dist. & Rat.	Jockey	Equip	Hcp	Open odds	Close odds	Ligne	600	300	150	BUT	Margin	Winner (*Second)	Finish Time	Last 600m	Rating	Piste	KG	Comments
10.09.24	-	1000	JP.van derMerwe	A	58	25/1	50/1	4	-	-	-	4	1.6	Peregrine Falcon	59.9	-	-	-	-	
05.10.24	-	1250	JP.van derMerwe	A	60	9/2	25/1	4	-	-	-	3	0.35	Sir Korski	75.8	-	-	-	-	
05.11.24	-	1200	G.van Niekerk	A	60	28/10	2/1	3	-	-	-	8	12.3	Golden Destiny	75.18	-	83	-	-	
26.11.24	-	1400	JP.van derMerwe	A	60	9/2	20/1	9	-	-	-	6	3.85	King's Quest	88.22	-	83	-	-	
28.12.24	-	1400	JP.van derMerwe	A	60	10/1	14/1	7	-	-	-	2	0.3	My Archangel	86.7	-	79	-	-	
11.02.25	-	1600	JP.van derMerwe	A	60.5	4/1	28/10	9	-	-	-	3	4.5	Landoftherisingsun	100.83	-	80	-	-	
02.08.25	12	990 [0-25]	M.Nunes	N	61	400	380	5	4	4	3	2	2.80	Mind Map	55.85	33.53	26	N2.8	475	Raced green. Wide on turn

Avait joué de la malchance lors de sa première sortie sur notre turf. Forme améliorée et demeure le choix de Nunes.

6	RIVER HAWK (GUJADHUR) [RATING 26] ✱✱ h.b S.AF 4yrs by QUERARI (GER) - OSPREY Mr & Mrs Ramapatee Gujadhur, Dr & Mrs Hemant Kumar Gujadhur, Mr & Mrs T Mukund Gujadhur, Mr. Nikhil Gujadhur	N	LIGNE	POIDS	JOCKEY
			6	58.5	R K Chumun

Palmarès: S.AF form: 4-0-2 || MRU form: 0-0-0

24.07.24	-	1250	K.Matsunyane	A	60	33/1	33/1	2	-	-	-	10	12.5	Please Be True	80	-	-	-	-
07.09.24	-	1250	L.Mxothwa	A	59	16/1	25/1	1	-	-	-	7	10.55	Boundless Energy	78.75	-	-	-	-
05.11.24	-	1400	L.Mxothwa	A	60	20/1	25/1	6	-	-	-	3	0.8	Regulation	88.07	-	-	-	-
26.11.24	-	1400	K. Matsunyane	A	60	28/10	14/1	7	-	-	-	4	3.6	King's Quest	88.18	-	81	-	-

Jeune coursier prometteur de 4 ans par Querari qui possède un joli pas initial. Forme bonne, peut frapper d'entrée.

L'ANALYSE

River Hawk

Cette troisième épreuve sur 990m s'annonce très disputée avec la présence de quelques chevaux qui se valent. La nouvelle unité de la plus vieille écurie du turf local River Hawk, a laissé entrevoir d'excellentes dispositions à l'heure des galops, notamment lors de son barrier trial de la semaine dernière. C'est un jeune compétiteur prometteur de 4 ans qui possède une bonne pointe de vitesse initiale et il pourrait débuter sur une note victorieuse sous la selle de Kishan Chumun. Son compagnon d'écurie Crescent, de son côté, a progressé après une très bonne première sortie sur notre turf. A fait impression et demeure le choix de Manoel Nunes. Short Cut, quant à lui, est un véritable spécialiste de la distance et il fait généralement très bien sur la fraîcheur. Malgré le fait qu'il n'a pas couru depuis presque deux ans, il affiche de belles dispositions et a les moyens pour s'illustrer dans ce champ.

PLACE	BEST TIME	OUTSIDER
CRESCENT	LOVE ON TIME	SHORT CUT
	VARTACUS	
	WALKING ON WINGS	

DEVINEZ LES TOP 3

3

STATISTIQUES 2025

LES LIGNES GAGNANTES

LIGNES	1	2	3	4	5	6	7	8	9	10	11	12
COURSE 3	1	0	0	0	1	0	0	0	0	0	0	0

GALLOPS for Race 3 [Saturday, 16 August]

	JOCKEY	DATE	SPLIT TIME 200P	2400P	2200P	600M	400M	200M	Equip.	Commentaires
1	**LOVE ON TIME**									
	K. MOHUN	**01.08.25**	12.33	11.45	12.70	36.48	24.15	12.70	BND	Leg Acc
	B. GOOLGAR	**05.08.25**	12.01	11.09	14.18	37.28	25.27	14.18	D	Leg Acc
	K. MOHUN	**08.08.25**	13.09	11.60	13.52	38.21	25.12	13.52	D	Leg Acc
	B. ECROIGNARD	**12.08.25**	12.68	12.05	12.03	36.76	24.08	12.03	ND	Leg Acc
2	**VARTACUS**									
	B. BHAUGEEROTHEE	**01.08.25**	11.69	12.12	11.58	35.39	23.70	11.58		Leg Acc
	N. OODITH	**05.08.25**	13.42	11.63	12.08	37.13	23.71	12.08	D	Lib
	B. BHAUGEEROTHEE	**08.08.25**	12.75	11.68	12.41	36.84	24.09	12.41		Leg Acc
	B. BHAUGEEROTHEE	**12.08.25**	13.67	12.38	13.74	39.79	26.12	13.74	D	Leg Acc
3	**WALKING ON WINGS**									
	B. GOOLJAR	**19.07.25**	12.68	12.11	12.15	36.94	24.26	12.15	S	Leg Acc encie Betathantherest
	B. ECROIGNARD	**05.08.25**	14.21	11.89	12.08	38.18	23.97	12.08		Leg Acc
	B. ECROIGNARD	**08.08.25**	-	11.84	12.18	-	24.02	12.18		Sollicité
	B. ECROIGNARD	**12.08.25**	13.15	12.17	11.68	37.00	23.85	11.68		Leg Acc
4	**SHORT CUT**									
	Y. JOGAHIR	**23.07.25**	11.49	11.25	12.27	35.01	23.52	12.27	N	Lib encie Zooberi
	B. SOOFUL	**29.07.25**	12.39	12.40	13.23	38.02	25.63	13.23	N	Leg Acc b.a.b Bestday Of Mylife
	B. SOOFUL	**05.08.25**	12.16	11.84	12.18	36.18	24.02	12.18	N	Lib encie Bless My Path
	Y. JOGAHIR	**12.08.25**	13.53	11.51	12.65	37.69	24.16	12.65	N	Leg Acc
5	**CRESCENT**									
	M. NUNES	**22.07.25**	12.14	12.37	13.05	37.56	25.42	13.00	N	Leg Acc
	M. NUNES	**25.07.25**	13.47	13.73	13.47	40.67	27.20	13.47	N	Lib
	M. NUNES	**29.07.25**	11.42	11.61	14.20	37.23	25.81	14.20	N	Leg Acc
	M. NUNES	**12.08.25**	12.11	12.17	14.08	38.36	26.25	14.08	N	Lib
6	**RIVER HAWK**									
	M. NUNES	**25.07.25**	12.38	12.39	14.29	39.06	26.68	14.29	N	Lib
	S. BUSSUNT	**01.08.25**	14.10	13.20	13.91	41.21	27.11	13.91	N	Lib
	J. SOPHIE	**05.08.25**	12.34	11.67	12.33	36.34	24.00	12.33	N	Lib
	M. NUNES	**12.08.25**	13.00	12.58	13.66	39.24	26.24	13.66	N	Leg Acc

4

STATISTIQUES 2025												
LES LIGNES GAGNANTES												
LIGNES	1	2	3	4	5	6	7	8	9	10	11	12
COURSE 4	0	0	2	0	0	0	0	0	0	0	0	0

GALLOPS for Race 4 [Saturday, 16 August]

	JOCKEY	DATE	SPLIT TIME 200P	2400P	2200P	600M	400M	200M	Equip.	Commentaires
1	WUGUG									
	M. NUNES	15.07.25	12.20	-	-	35.13	24.55	12.20		Leg Acc
	M. NUNES	05.08.25	12.07	12.10	12.80	36.97	24.90	12.80	N	Lib
2	CANARY ISLAND									
	D. BHEEKARY	22.07.25	13.11	11.94	12.11	37.16	24.05	12.11		Leg Acc b.a.b Citadel
	D. BHEEKARY	05.08.25	12.98	11.63	13.30	37.91	24.93	13.30		Leg Acc
	N. REEGAH	08.08.25	13.14	11.91	12.26	37.31	24.17	12.26	B	Acc
	D. SCHWARZ	12.08.25	12.65	12.21	12.54	37.40	24.75	12.54	B	Leg Acc b.a.b Backpacker
3	BON BOYAGE									
	N. TEEHA	18.07.25	12.09	14.39	12.53	39.01	26.92	12.53		Leg Acc encie Wolf Mountain G.Piste
	D. MANSOUR	30.07.25	13.49	13.10	14.37	40.96	27.47	14.37		Lib
4	HIGH KEY									
	K. MOHUN	01.08.25	12.52	10.11	11.17	33.80	21.28	11.17	H	Leg Acc
	B. GOOLGAR	05.08.25	13.42	11.28	11.82	36.52	23.10	11.82	HD	Lib
	K. MOHUN	08.08.25	12.37	12.88	-	39.54	25.25	12.88	PD	Leg Acc
	B. GOOLGAR	12.08.25	12.76	11.04	11.58	35.38	22.62	11.58	PD	Leg Acc
5	TAKING SILK									
	K. MOHUN	01.08.25	12.68	11.91	13.08	37.67	24.99	13.08	N	Lib
	K. MOHUN	05.08.25	12.95	12.52	12.55	38.02	25.07	12.55		Leg Acc
	K. MOHUN	08.08.25	13.21	11.58	12.66	37.45	24.24	12.66		Acc
	B. GOOLGAR	12.08.25	12.98	11.30	12.05	36.33	23.35	12.05		Leg Acc b.a.b Catcha Dragon
6	BABYLON									
	N. OODITH	25.07.25	-	12.11	12.22	-	24.33	12.22		Lib
	R. PEREZ	29.07.25	13.72	11.37	12.30	37.39	23.67	12.30		Lib
	R. PEREZ	31.07.25	11.95	-	-	-	-	11.95		Leg Acc
	R. PEREZ	12.08.25	13.95	11.98	12.32	38.25	24.30	12.32		Lib

JACKPOT 7 | JACKPOT 6 | JACKPOT 4 | PLACEPOT

4 — THE EMBOSS REUNION CHALLENGE CUP

PRIX : 1er: Rs.92000 - 2e: Rs. 35000 - 3e: Rs. 17000 - 4e: Rs. 11000 .

14h15 | **1500 mètres** | **BENCHMARK 46**

1 — WUGUG (GUJADHUR) [RATING 46] ✱✱✱

j.b S.AF 5yrs by RAFEEF (AUS) - IRISH MAID
Mr & Mrs Ramapatee Gujadhur, Dr & Mrs H Kumar Gujadhur, Mr & Mrs T Mukund Gujadhur, Mr.Nikhil Gujadhur

LIGNE	POIDS	JOCKEY
N 3	61	M.Nunes

Palmarès: S.AF form: 15-2-5 - Won on 1400(2) || MRU form: 1-0-1

Date	Ref.	Dist. & Rat.	Jockey	Equip	Hcp	Open odds	Close odds	Ligne	600	300	150	BUT	Margin	Winner (*Second)	Finish Time	Last 600m	Rating	Piste	KG	Comments
13.04.24	-	1400	RICHARD FOURIE	A	61	11/2	5/1	2	-	-	-	3	0.4	Callmegetrix	88.1	-	85	-	-	
25.06.24	-	1400	ASHTON ARRIES	A	54	5/1	8/1	8	-	-	-	7	3.05	Enemy Territory (ire)	89.89	-	85	-	-	
01.08.24	-	1400	RICHARD FOURIE	A	59	9/2	6/1	2	-	-	-	7	6.65	Das Gute	87.59	-	84	-	-	
21.09.24	-	1400	KABELO MATSUNYANE	A	55.5	14/1	16/1	1	-	-	-	8	2.9	Fatal Gem	85.48	-	84	-	-	
12.10.24	-	1400	L.Mxothwa	A	60.5	25/2	25/1	11	-	-	-	10	8.75	Beware The Bomb	86.84	-	82	-	-	
09.11.24	-	1400	ASHTON ARRIES	A	59.5	25/1	40/1	9	-	-	-	7	6.15	Scarlet Macaw	86.51	-	79	-	-	
09.08.25	25	1365 [B46]	M.Nunes	N	61	-	-	2	-	-	-	3	0.15	Hardfallingrain		-	46	N2.8	500	Good debut.

Reviens à la charge pour la deuxième semaine consécutive. Peut ouvrir son compteur chez nous.

2 — CANARY ISLAND (V.ALLET) [RATING 44]

h.b S.AF 8yrs by JAY PEG - BIRDSONG
Mr Druvnath Damry

LIGNE	POIDS	JOCKEY
N 4	60	D.Bheekary

Palmarès: S.AF form: 3-0-1 || MRU form: 28-6-14 - Won on 1500(2)1600(2)1650(1)1850(1)

Date	Ref.	Dist. & Rat.	Jockey	Equip	Hcp	Open odds	Close odds	Ligne	600	300	150	BUT	Margin	Winner (*Second)	Finish Time	Last 600m	Rating	Piste	KG	Comments
14.10.23	334	1500 [B41]	R.Perez	AN	61.0	250	180	5	1	1	1	1	7.15	*Swagger Jagger	1.32.25	35.47	41	N2.7	515	Led - won going away
05.11.23	374	1600 [B51]	B.Sooful	AN	60	370	550	1	1	1	3	3	1.60	Seattle Kid	1.39.81	35.72	48	N3.0	516	Led - beaten 100m
16.12.23	456	1850 [B46]	J.Allyhosain	AN	62	500	650	1	-	3	2	2	2.10	Stageworld	1.54.89	36.87	48	N2.9	519	Box seat - tried hard
10.08.24	157	1450 [B46]	B.Sooful	N	60.5	650	1200	6	3	3	3	3	9.90	Spotted Pearl	1.30.19	37.06	45	N2.8	527	Needed run
24.08.24	174	1600 [B46]	J.Allyhosain	AN	60.5	550	500	4	3	2	4	4	4.10	Menelaus	1.39.87	35.59	45	N2.8	525	Not sustained finish
14.09.24	207	1850 [B46]	G.Aucharuz	AN	60	1000	600	3	5	5	5	5	Loin	Williamthefighter	2.01.34	TPE	44	N2.8	520	Never travelling well
06.10.24	247	1500 [B46]	C.Segeon	ANS	60	820	550	7	-	-	-	7	9.80	High Key	1.32.51	38.00	44	N2.8	518	No abnormalities detected

Sera à sa course de rentrée. Aura besoin de cette course.

3 — BON BOYAGE (P. FOO KUNE) [RATING 41] ✱

h.b S.AF 7yrs by TRIPPI (USA) - PRINCESS MILO
Mr & Mrs Paul,Joey & Bryan Foo-Kune

LIGNE	POIDS	JOCKEY
TXA 1	58.5	D.Mansour

Palmarès: S.AF form: 7-0-4 || MRU form: 7-3-3 - Won on 990(1)1365(1)1400(1)

Date	Ref.	Dist. & Rat.	Jockey	Equip	Hcp	Open odds	Close odds	Ligne	600	300	150	BUT	Margin	Winner (*Second)	Finish Time	Last 600m	Rating	Piste	KG	Comments
10.06.23	133	1400 [0-26]	B.Sooful	ANT1	61	550	380	2	2	2	3	4	7,85	Hardfallingrain	1.26.31	37,23	26	N2.9	505	Will improve
01.07.23	158	1400 [B31]	M.De Oliveira	ANT	58.5	330	290	1	1	1	1	1	3,50	*Stone Circle	1.26.07	36,02	26	N2.8	505	Easy
22.07.23	188	1400 [B36]	M.De Oliveira	ANT	59	350	290	6	-	5	10	10	Loin	Captain Cola	TPE	TPE	32	N2.8	508	Chocked up
26.08.23	257	1365 [B36]	M.De Oliveira	ATX	59	175	400	5	1	1	1	1	0.85	*Partner In Crime	1.23.59	35.94	32	N2.8	503	Held on
23.09.23	293	1365 [B36]	M.De Oliveira	ATX	61	290	475	2	2	2	4	4	4.35	Hardfallingrain	1.23.09	36.49	36	N2.7	509	Sat 2nd - inquiry
21.10.23	343	1400 [B36]	B.Bhaugeerothee	ATX	61	700	420	5	3	3	2	2	2.70	Warrior Captain	1.25.45	37.23	36	N2.8	504	Failed to lead - o/paced
02.08.25	15	990 [B41]	D.Mansour	TXA	58.5	240	280	5	1	1	1	1	1.75	*Ziva La Winter	55.96	33.85	36	N2.8	524	Easy lead.

Facile vainqueur lors de la journée inaugurale sur 990m. Monte de distance et de catégorie.

4 — HIGH KEY (A. NAGADOO) [RATING 41] ✱✱

h.b S.AF 10yrs by GIMMETHEGREENLIGHT (AUS) - KI MAGEE (BRZ)
Mr D Padaruth, Mrs A.Beezadhur, Mrs R & P Nagadoo, Mr. S Ramalingum

LIGNE	POIDS	JOCKEY
PHXA 6	58.5	I.Taka

Palmarès: S.AF form: 8-1-5 - Won on 1600(1) || MRU form: 32-6-14 - Won on 1500(3)1600(1)1850(2)

Date	Ref.	Dist. & Rat.	Jockey	Equip	Hcp	Open odds	Close odds	Ligne	600	300	150	BUT	Margin	Winner (*Second)	Finish Time	Last 600m	Rating	Piste	KG	Comments
16.09.23	284	1850 [B41]	J.Allyhosain	ADNOP	59.5	290	170	1	4	4	2	2	1.15	Taking Silk	1.56.91	37.57	38	N2.7	438	Inside run - tried hard
21.10.23	344	1600 [B46]	A. Roy	ADNP	55.5	1000	1300	5	5	5	5	5	4.60	Karoo Lark	1.38.91	37.90	38	N2.8	433	Failed to threaten
04.11.23	367	1650 [B36]	A. Roy	B+DN	60	-	-		-	-	-	SCR	-	-	-	-	37	N2.8	431	Scratched
17.12.23	4610	1600 [B41]	A. Roy	AB+DEN	59	280	500	6	-	4	2	2	0.40	Paddingtons Luck	1.38.98	34.41	37	N2.7	438	Hanging in at finish
31.08.24	188	1500 [B36]	B.Goolgar	AHOPX	55	550	600	1	6	4	1	1	7.15	*Babylon	1.31.60	35.02	32	N2.9	447	Won going away
14.09.24	207	1850 [B46]	-	AHPX	59	-	-	-	-	-	-	SCR	-	-	-	-	41	N2.8	443	Scratched
06.10.24	247	1500 [B46]	R.Joorawon	AHPX	58.5	420	250	4	-	-	-	1	1.75	*In With A Chance	1.30.90	36.44	41	N2.8	442	Hanging in severely - still won

Forme excellente au training. Sera de l'arrivée.

5 — TAKING SILK (A. NAGADOO) [RATING 40]

h.b S.AF 8yrs by SILVANO (GER) - THEMIS
Mr.D Padaruth, Mrs. A Beezadhur, Mr A & Mr S Nagadoo, Mr. G Seewoodal, A Pillal, D Rajputty, S Ramalingum

LIGNE	POIDS	JOCKEY
BNT 2	58(-4)	B.Ecroignard

Palmarès: S.AF form: 3-1-1 - Won on 1600(1) || MRU form: 24-4-11 - Won on 1850(2)2050(1)2200(1)

Date	Ref.	Dist. & Rat.	Jockey	Equip	Hcp	Open odds	Close odds	Ligne	600	300	150	BUT	Margin	Winner (*Second)	Finish Time	Last 600m	Rating	Piste	KG	Comments
18.11.23	394	2050 [B31]	K.Mudhoo	ABNT	62	450	420	2	1	1	3	3	2.10	Lord Of Light	2.11.92	36.78	33	N2.9	462	Led - dropped whip
16.12.23	457	1650 [B31]	J.Pilot	ABNT	64	500	430	5	-	5	5	5	Loin	Royal Virtue	1.42.56	TPE	33	N2.9	460	Big weight - o/paced
27.07.24	138	1450 [B41]	R.Oodith	BNT	56.5	1200	8000	6	6	5	4	3	8.85	Spotted Pearl	1.28.21	36.51	32	N2.8	472	Failed to show
03.08.24	148	1850 [B36]	G.Aucharuz	ABNT	59.5	800	750	2	4	1	2	2	1.45	Sassari	1.55.04	37.50	32	N3.0	466	Good fight - beaten by better
18.08.24	164	1850 [B41]	B.Sooful	ABNT	55.5	370	260	5	2	2	2	1	0.40	*Creation	1.56.74	36.67	30	N2.8	464	Box seat - ran on
31.08.24	183	2050 [B31]	K.Ramsamy	ABNT	62	265	175	2	1	1	1	1	6.35	*Liverpool Champ	2.10.24	36.97	33	N2.9	465	Won going away
22.09.24	227	1850 [B41]	K.Ramsamy	ABNT	60.5	270	180	4	-	3	3	3	4.60	Backpacker	1.54.97	38.01	40	N2.8	460	One-paced run

Affiche une bonne forme en apparence. Peut bien faire sur sa fraîcheur physique.

6	BABYLON (S.MAHADIA) [RATING 38] ✱ h.b S.AF 5yrs by GLOBAL VIEW (USA) - NINIVAH Mr S Mahadia, Mr. A Mohungoo, R.Chintaloo, D. Dusoruth, N.Kotowaroo, D Betchoo,P Luckhee, G.Ramchurun	A	LIGNE	POIDS	JOCKEY
			5	57	R.Perez

Palmarès: S.AF form: 8-0-4 || MRU form: 6-3-3 - Won on 990(2)1365(1)

31.01.24	-	1200	**L.Mxothwa**	A	57	16/1	25/1	3	-	-	-	13	7.55	**Dancingtothelight**	74.45	-	73	-	-	
29.06.24	93	990 [0-25]	**B.Sooful**	NS	61.5	400	500	1	2	2	2	1	0.60	***Proficient**	57.07	35.13	26	N3.1	506	Hard-fought win
20.07.24	123	990 [B31]	**B.Sooful**	NS	60.5	160	140	4	1	1	2	1	0.00	***Trojan Quest**	56.46	34.75	30	N2.8	505	Led - held on to share
31.08.24	188	1500 [B36]	**B.Bhaugeerothee**	NS	60	560	300	7	1	1	2	2	7.15	**High Key**	1.32.81	37.05	34	N2.9	507	Led - shortening strides
22.09.24	228	1365 [B36]	**R.Joorawon**	NS	60	550	900	6	-	3	3	3	3.50	**Do Or Dare**	1.23.11	36.83	34	N2.8	502	Stayed o/paced
06.10.24	244	1400 [B36]	**J.Stein**	N	60	650	1000	6	-	-	-	2	0.50	**Partner In Crime**	1.25.20	37.69	34	N2.8	499	Ran on final 200m
02.08.25	13	1365 [B36]	**R.Perez**	A	60	320	240	1	2	2	1	1	0.05	***Master Point**	1.21.22	36.15	34	N2.8	522	Box seated. Held on.

A résisté au retour de Masterpoint lors de la première journée. Affronte un lot plus coriace.

L'ANALYSE

Wugug

La jument Wugug sera de retour en piste pour la deuxième semaine consécutive, signe d'une condition avancée. Deuxième la semaine passée, elle pourrait bien profiter de cette nouvelle tentative pour ouvrir son compteur, d'autant que le lot, bien que relevé, reste à sa portée. Parmi ses principales oppositions, High Key affiche une forme irréprochable à l'entraînement. S'il est sagement piloté et si l'épreuve est suffisamment rythmée, ce coursier possède un redoutable finish qui pourrait faire la différence dans les derniers mètres. Babylon, quant à lui, reste sur une victoire acquise de haute lutte face à Masterpoint lors de la première journée. Toutefois, il affrontera cette fois une opposition plus consistante et devra se surpasser pour confirmer.

PLACE	BEST TIME	OUTSIDER
BON BOYAGE	WUGUG	HIGH KEY
	CANARY ISLAND	
	BON BOYAGE	

DEVINEZ LES TOP 3

JACKPOT 7 | JACKPOT 6 | JACKPOT 4 | PLACEPOT

5 — THE COLBERT HOSPITALITY CHALLENGE CUP

PRIX : 1er: Rs.97000 - 2e: Rs. 38000 - 3e: Rs. 20000 - 4e: Rs. 10000 .

14h50 | **1365 mètres** | **BENCHMARK 51**

1 — QUATRO FIVE SIX (S.MAHADIA) [RATING 51]

h.b S.AF 9yrs by VAR (USA) - VICTORIA
Mr S Mahadia, Mr H Taher, Mr & Mrs A Ramjuttun, Mr U Gour, Mr P Soobarayen, Mr & Mrs F Hosanse, Mrs D Simathreo, Mr M Marianne

XA	LIGNE	POIDS	JOCKEY
	2	61	B.Bhaugeerothee

Palmarès: S.AF form: 7-1-3 - Won on 1200(1) || MRU form: 25-4-13 - Won on 1400(4)

Date	Ref.	Dist. & Rat.	Jockey	Equip	Hcp	Open odds	Close odds	Ligne	600	300	150	BUT	Margin	Winner (*Second)	Finish Time	Last 600m	Rating	Piste	KG	Comments
17.12.23	465	1400 [B46]	B.Bhaugeerothee	AX	60.5	300	285	2	-	1	1	1	3.15	*Master Of Illusion	1.23.30	36.43	45	N2.7	483	Led - good win
11.05.24	26	1400 [B51]	B.Bhaugeerothee	X	60.5	280	190	1	1	1	1	1	2.55	*Captain Seager	1.24.72	35.69	50	N2.8	485	All the way
08.06.24	62	1365 [B56]	B.Bhaugeerothee	X	60.5	200	210	3	2	2	3	3	3.35	Super Excited	1.24.29	37.79	55	N2.8	484	Failed to lead
27.07.24	137	1400 [B56]	B.Bhaugeerothee	X	60.5	370	800	5	2	2	4	4	6.00	Captain Seager	1.25.12	37.06	55	N2.8	485	One off - weakening
21.09.24	217	1400 [B56]	R.Joorawon	X	58.5	1600	3300	6	-	8	8	8	Loin	Spotted Pearl	1.25.87	TPE	51	N2.8	481	Wide early - weakened badly
05.10.24	237	990 [B51]	U.Chougule	X	61	3500	3300	8	-	-	-	4	3.90	Captain Mike	56.05	34.53	51	N2.8	483	Lost off hind shoe
02.08.25	14	990 [B56]	B.Bhaugeerothee	X	58.5	2000	2000	5	2	2	2	2	2.05	Captain Mike	55.20	33.45	51	N2.8	500	Impressive run.

Excellent sur 990m derrière un certain Captain Mike lors de la première journée. À suivre de près sur cette distance.

2 — BUGALUGS (C.DABY) [RATING 50]

h.b S.AF 5yrs by MAMBO IN SEATTLE (USA) - VERBATIM
Mrs Carine Doolun, Mr Ashley Doolun, K.B.Sanhye, S.Mootoosawmy

NA	LIGNE	POIDS	JOCKEY
	6	60.5	I.Taka

Palmarès: S.AF form: 7-2-2 - Won on 1200(1)1600(1) || MRU form: 0-0-0

19.11.23	-	1200	R.Khathi	A	59	25/1	100/1	3	-	-	-	6	6.15	El Draque	71.48	-	-	-	-	
08.06.24	-	1200	SEAN VEALE	A	60	20/1	33/1	8	-	-	-	1	-0.1	*Vibe Sa	73.48	-	-	-	-	
21.07.24	-	1500	C.Zackey	A	55	10/1	25/2	4	-	-	-	10	3.65	Harley Street	91.66	-	80	-	-	
18.08.24	-	1400	SEAN VEALE	A	58.5	4/1	8/1	2	-	-	-	3	2.9	Sunset Riot	84.39	-	80	-	-	
30.10.24	-	1200	C ZACKEY	A	58.5	33/10	5/1	2	-	-	-	6	6.35	Mr Henley	69.61	-	79	-	-	
13.11.24	-	1400	M V'RENSBURG	A	58	5/1	16/1	8	-	-	-	4	2.6	Knight Warrior	81.83	-	76	-	-	
10.12.24	-	1600	C.Zackey	A	60.5	4/1	11/2	5	-	-	-	1	-1.6	*National Award	94.18	-	75	-	-	

Deux fois victorieux en AFS. Possède un brin de qualité. À suivre sur plus long.

3 — LICKERIO (A.SEWDYAL) [RATING 50]

h.b S.AF 10yrs by MASTER OF MY FATE - COCHINEAL
A.Sewdyal, M.Soophal, V.Gujadhur, Bindia Ramtohul, R.Ramanjooloo

BN	LIGNE	POIDS	JOCKEY
	5	60.5	S.Rama

Palmarès: S.AF form: 7-3-2 - Won on 1200(1)1400(2) || MRU form: 48-6-19 - Won on 990(2)1365(2)1450(1)1500(1)

30.09.23	305	1500 [B66]	A. Roy	ABN	54.5	1800	7000	1	1	1	2	2	1.35	Bless My Path	1.29.21	37.23	56	N2.7	473	Fast pace - good run
04.11.23	365	1500 [B56]	S.Rama	ABN	61	550	900	4	2	2	6	6	6.75	Sea Dance	1.31.76	37.47	56	N2.8	468	Failed to lead - weakening
18.11.23	397	1365 [B56]	S.Rama	BN	61	650	2000	4	4	4	5	5	Loin	Van Hunks	1.25.58	TPE	56	N2.9	465	Never influenced running - lame
08.06.24	62	1365 [B56]	S.Rama	BN	61	650	620	1	1	1	2	2	2.55	Super Excited	1.24.14	37.73	56	N2.8	467	Led - not found more
06.07.24	106	1365 [B56]	S.Rama	BN	61	1200	750	1	3	3	2	2	5.00	Pop Icon	1.22.86	36.59	56	N2.8	470	One-paced run
03.08.24	144	990 [B56]	S.Rama	BN	61	260	265	4	2	3	4	4	10.70	Instinctive Power	57.26	36.37	56	N2.8	469	Weakened badly final straight
05.10.24	237	990 [B51]	R.Joorawon	BN	60.5	1200	1600	7	-	-	-	6	6.45	Captain Mike	56.47	34.84	50	N2.8	472	Never dangerous

Risque d'avoir une course compliquée avec sa 5ème ligne.

4 — ELMO (R.GUJADHUR) [RATING 49] ✱✱✱

h.b S.AF 7yrs by CAPETOWN NOIR - MILLIONAIRES ROW
Mr R. Gujadhur, R. Kawol, N. Sobnack, S. Lutchumun

NA	LIGNE	POIDS	JOCKEY
	3	60	R.Joorawon

Palmarès: S.AF form: 5-1-1 - Won on 1000(1) || MRU form: 7-5-2 - Won on 990(5)

02.10.22	253	990 [0-26]	J.Allyhosain	N	60.5	1-1	1-1F	1	1	1	1	1	1.35	*King Of Colts	55.70	34.02	25	N2.8	511	Easy
15.10.22	273	990 [B31]	J.Allyhosain	N	61	1-2	2-5F	3	1	1	1	1	2.80	*New Abbey	55.65	34.24	31	N2.8	509	Easy
20.05.23	104	990 [B36]	B.Sooful	N	60,5	250	200	6	1	1	1	1	0,15	*Captain Garett	56,52	34,54	35	N2.8	502	Held on - lame
08.07.23	169	990 [B46]	B.Sooful	AN	58.0	285	310	3	3	3	2	2	0,45	Illicit Kiss	54,97	33,89	40	N2.8	508	Tried hard
02.09.23	266	990 [G2]	B.Sooful	AN	52	260	270	2	1	1	1	1	5.80	*Dutch Alley	TPE	33.22	41	N2.9	510	Easy
14.10.23	337	990 [B46]	B.Sooful	AN	58.5	225	230	5	3	2	2	2	3.10	Captain Mike	54.99	33.84	41	N2.7	512	Lacked acceleration
11.11.23	385	990 [B46]	J.Allyhosain	AN	59.5	170	130	2	3	2	1	1	3.00	*Desert Boy	55.57	33.29	43	N2.8	510	Raced 3rd - too good at finish

Retrouve la compétition après deux ans d'absence. Forme excellente au training. Reste le cheval à battre dans ce champ.

5 — BACKPACKER (V.ALLET) [RATING 48]

h.b S.AF 9yrs by SILVANO (GER) - GAP YEAR
Mr Druvnath Damry

B	LIGNE	POIDS	JOCKEY
	4	59.5	D.Bheekary

Palmarès: S.AF form: 10-3-3 - Won on 1600(2)1800(1) || MRU form: 26-3-13 - Won on 1850(2)2050(1)

26.08.23	253	1850 [B51]	D.Bheekary	AB	59	350	800	3	4	6	6	6	3.85	Arnhem Land	1.55.77	36.26	46	N2.8	489	No finish
23.09.23	294	2050 [B51]	D.Bheekary	AB	59	1000	900	5	2	2	3	4	2.55	Chosen Way	2.08.24	37.99	45	N2.7	486	One off throughout
04.11.23	364	2050 [B46]	D.Bheekary	AB	60	280	250	1	2	2	2	1	0.15	*Liverpool Champ	2.08.00	37.41	44	N2.8	488	Hard-fought win
16.12.23	456	1850 [B46]	D.Bheekary	AB	61.5	500	450	5	-	2	3	4	3.90	Stageworld	1.55.27	36.95	47	N2.9	489	For. position - weakening
10.08.24	157	1450 [B46]	G.Aucharuz	B	59.5	650	2000	5	4	4	4	4	10.05	Spotted Pearl	1.30.21	37.09	43	N2.8	499	Needed run
01.09.24	195	1600 [B41]	G.Aucharuz	AB	62	400	550	4	4	3	2	2	3.45	Williamthefighter	1.38.15	36.75	43	N2.8	494	One-paced finish
22.09.24	227	1850 [B41]	G.Aucharuz	AB	62	450	450	6	-	5	1	1	2.65	*Clean Slate	1.54.17	36.69	43	N2.8	496	Won going away

Chances difficiles sur 1365m.

6	ZIVA LA WINTER (S.MOOTIEN) [RATING 40]	ZS	LIGNE	POIDS	JOCKEY
	h.b S.AF 9yrs by WHAT A WINTER - VICTORIANA Messrs Koomaren Veeraragoo, S.Naidu, S.Mootien		1	55.5	R.Curatolo

Palmarès: S.AF form: 13-3-4 - Won on 1000(1)1100(2) || MRU form: 12-0-7

27.11.22	368	1400 [B51]	B.Bhaugeerothee	B	61.5	32-10	7-1	6	8	8	8	7	9.50	Captain Flynt	1.25.31	35.05	52	N2.8	520	No show
16.09.23	287	1365 [B46]	A.Paya	BN	57	420	700	2	4	4	4	4	Loin	Cloud Seeder	1.25.78	TPE	46	N2.7	513	Needed run
14.10.23	335	1400 [B51]	B.Sooful	ABN	57.5	2000	2500	2	5	4	5	5	10.15	Illicit Kiss	1.25.67	36.62	44	N2.7	516	Did not threaten
31.08.24	184	1400 [B41]	P.Horil	OSZ	60.5	2000	750	2	3	3	3	3	4.15	Canford Lights	1.26.25	37.45	40	N2.9	518	Fair run - will improve
14.09.24	207	1850 [B46]	P.Horil	Z	58	2000	2200	4	2	2	4	4	Loin	Williamthefighter	1.59.63	TPE	40	N2.8	515	Did not stay 1850m
06.10.24	247	1500 [B46]	B.Woodworth	SZ	58	820	1100	3	-	-	-	3	2.00	High Key	1.31.23	37.64	40	N2.8	517	Led - weakened 200m
02.08.25	15	990 [B41]	R.Curatolo	ZS	60.5	1400	450	4	2	2	2	2	1.75	Bon Boyage	56.24	33.78	40	N2.8	523	Showed improvement. Good second.

Le cheval semble avoir monté en condition après sa course de rentrée. Pour une place.

L'ANALYSE

Elmo

Après deux ans loin de la compétition, Elmo est enfin de retour. Ses galops matinaux sont très positifs et le cheval semble avoir retrouvé toute son envie. Bien préparé, il aborde cette rentrée avec de sérieuses ambitions et pourrait frapper fort dès sa première sortie. Face à lui, Quatro Five Six ne viendra pas faire de la figuration. Excellent deuxième derrière un certain Captain Mike sur 990 m lors de la première journée, il a démontré qu'il possédait de la vitesse et de la combativité. Les 1365m lui convient parfaitement, et il pourrait bien donner du fil à retordre au favori. Ziva La Winter, quant à lui, a montré des progrès après sa course de rentrée. Il peut accrocher une place dans les trois premiers.

PLACE	BEST TIME	OUTSIDER
QUATRO FIVE SIX	QUATRO FIVE SIX	ZIVA LA WINTER
	BUGALUGS	
	LICKERIO	

DEVINEZ LES TOP 3

5	STATISTIQUES 2025												
	LES LIGNES GAGNANTES												
	LIGNES	1	2	3	4	5	6	7	8	9	10	11	12
	COURSE 5	0	0	0	0	2	0	0	0	0	0	0	0

GALLOPS for Race 5 [Saturday, 16 August]

	JOCKEY	DATE	SPLIT TIME 200P	2400P	2200P	600M	400M	200M	Equip.	Commentaires
1	QUATRO FIVE SIX									
	B. BHAUGEEROTHEE	22.07.25	13.42	12.11	13.40	38.93	25.51	13.40	D	Leg Acc
	B. BHAUGEEROTHEE	25.07.25	11.94	11.75	11.35	35.04	23.10	11.35	D	Leg Acc b.a.b Chosen Way
	B. BHAUGEEROTHEE	29.07.25	13.80	11.74	11.46	37.00	23.20	11.46	D	Lib encie Super Excited
	B. BHAUGEEROTHEE	31.07.25	13.17	12.06	13.68	38.91	25.74	13.68	D	Leg Acc
2	BUGALUGS									
	G. VEERAPPEN	18.07.25	13.60	-	-	36.16	24.85	13.60	N	Acc
	B. SOOFUL	23.07.25	11.34	11.35	11.90	34.59	23.25	11.90	N	Lib encie Bless My Path
	B. SOOFUL	30.07.25	11.82	11.66	13.04	36.52	24.70	13.04	N	Leg Acc b.a.b Bless My Path
	B. SOOFUL	06.08.25	11.38	11.22	11.62	34.22	22.87	11.62	N	Lib encie Pieter Both
3	LICKERIO									
	K. JUGURNAUTH	29.07.25	11.62	12.13	-	-	23.75	12.13	N	Leg Acc
	S. RAMA	01.08.25	12.28	12.15	14.13	38.56	26.38	14.13	N	Leg Acc
	K. JUGURNAUTH	05.08.25	14.00	13.04	13.16	40.20	26.20	13.16	N	En main b.a.b Secret Giver
	S. RAMA	12.08.25	14.13	12.72	-	-	26.85	12.72	N	Retenu
4	ELMO									
	R-K. CHUMUN	01.08.25	13.38	13.03	12.15	38.56	25.18	12.15	N	Lib
	R. JOORAWON	05.08.25	11.43	12.17	11.50	35.10	23.67	11.50	N	Lib
	R. JOORAWON	08.08.25	12.65	11.57	12.08	36.30	23.65	12.08	N	Lib
	R. JOORAWON	12.08.25	11.17	11.52	11.48	34.17	23.00	11.48	N	Leg Acc
5	BACKPACKER									
	D. JEAN	01.08.25	13.30	11.34	12.06	36.70	23.40	12.06	B	Acc
	D. BHEEKARY	05.08.25	12.94	12.14	12.55	37.63	24.69	12.55		Leg Acc encie Favour
	D. JEAN	08.08.25	13.52	11.96	12.31	37.79	24.27	12.31	B	Leg Acc
	D. BHEEKARY	12.08.25	12.65	12.21	12.54	37.40	24.75	12.54		Leg Acc b.a.b Canary Island
6	ZIVA LA WINTER									
	Y. APPOU	22.07.25	13.44	13.79	-	40.16	27.23	13.79	N	Acc
	Y. APPOU	25.07.25	11.04	12.20	12.21	35.45	24.41	12.21	SZ	Leg Acc
	R. CURATOLO	29.07.25	12.28	13.15	-	39.44	25.43	13.15	SZ	Lib
	R. CURATOLO	31.07.25	12.22	13.80	-	38.57	26.02	13.80	ZS	Leg Acc

Communiqué
SMS PARIAZ
Pariaz péna bénéfiz
Pou Plis Info:
260 3777
Blank SMS lor 8685
www.smspariaz.com
ZWE LEVE PILE
Si ou kontan risk ki paye GRO
LEVE PILE = GAGNE TOUT OU RIEN (Sufi I pa rentré) !
Pu zwé Rs 100 LEVE PILE lor Race N02 Horse N04, Race N05 Horse N06, avoy : 100r2h4r5h6 lor 8685

6

STATISTIQUES 2025

LES LIGNES GAGNANTES

LIGNES	1	2	3	4	5	6	7	8	9	10	11	12
COURSE 6	0	0	0	0	0	1	0	0	0	1	0	0

GALLOPS for Race 6 [Saturday, 16 August]

	JOCKEY	DATE	SPLIT TIME 200P	2400P	2200P	600M	400M	200M	Equip.	Commentaires
1	**HOLY WARRIOR**									
	D. JEAN	**01.08.25**	14.19	11.55	12.53	38.27	24.08	12.53		Lib (2T)
	D. JEAN	**05.08.25**	14.24	12.33	13.19	39.76	25.52	13.19		Leg Acc
	D. SCHWARZ	**08.08.25**	13.61	11.57	12.15	37.33	23.72	12.15		Leg Acc
	D. JEAN	**12.08.25**	13.99	11.52	12.58	38.09	24.10	12.58		Leg Acc
2	**GLOBAL GLORY**									
	R. PEREZ	**01.08.25**	13.51	11.12	11.78	36.41	22.90	11.78	N	Leg Acc
	N. OODITH	**05.08.25**	13.16	10.94	11.38	35.48	22.32	11.38		Lib
	R. PEREZ	**08.08.25**	12.69	11.08	12.26	36.03	23.34	12.26		Leg Acc
	R. PEREZ	**12.08.25**	11.96	11.63	13.14	36.73	24.77	13.14		Lib
3	**LUNAFACATION**									
	B. BHAUGEEROTHEE	**01.08.25**	-	13.78	13.51	-	25.31	13.51		Lib
	B. BHAUGEEROTHEE	**05.08.25**	13.02	12.02	12.41	37.45	24.43	12.41		Leg Acc
	B. BHAUGEEROTHEE	**08.08.25**	14.88	12.85	13.24	40.97	26.09	13.24		Lib
	B. BHAUGEEROTHEE	**12.08.25**	13.59	12.35	13.10	39.04	25.45	13.10		Lib b.a.b Jewel Cat
4	**HUBBLE**									
	S. RAMA	**25.07.25**	11.67	12.10	11.68	35.45	23.78	11.68	D	Lib
	S. RAMA	**01.08.25**	12.35	12.06	12.04	36.45	24.10	12.04	D	Lib
	S. RAMA	**08.08.25**	13.92	12.16	12.38	38.46	24.54	12.38	D	Lib
	S. RAMA	**12.08.25**	13.41	12.26	13.11	38.78	25.37	13.11	D	Lib
5	**PADRE PIO**									
	N. TEEHA	**30.07.25**	11.92	10.68	11.49	34.09	22.17	11.49		Leg Acc
	D. MANSOUR	**05.08.25**	15.33	12.46	13.92	41.71	26.38	13.92		Lib
	D. MANSOUR	**08.08.25**	13.03	11.58	12.37	36.98	23.95	12.37		Lib
	D. MANSOUR	**12.08.25**	12.36	12.53	13.04	37.93	25.57	13.04		Leg Acc

Communiqué

kouma ouver enn kompt

1. Ouver lor kontwar
Kliyan bizin al dan nerport ki 'People's Tote Outlet' dan rezion ek ranpli form
Kliyan pou donn zot Nimero telefonn ek pou gagn zot 'PIN Code' personel

2. PAR SMS
SMS: CA Tinom Sirnom NimeroID Ladres Avoy lor 8844

18

People's Tote
www.peoplestote.com
Servis Kliyan
260-4710
Pou plus info et explication avoy 'help' lor 8844

Communiqué
SMS PARIAZ
Pariaz péna lézalaz
Pou plis info: www.smspariaz.com
260 3777 Blank SMS lor 8685

Pou gagne Fixtures lekurs par SMS, avoy
R lor 8685
18

JACKPOT 7 | JACKPOT 6 | JACKPOT 4 | PLACEPOT

6 — THE EMBOSS MAURITIUS CHALLENGE CUP

PRIX : 1er: Rs.114000 - 2e: Rs. 47000 - 3e: Rs. 22000 - 4e: Rs. 13000 .

1400 mètres — **15h25** — **BENCHMARK 66**

1 HOLY WARRIOR (V.ALLET) [RATING 68]

h.b S.AF 9yrs by MASTER OF MY FATE - EVANGELICA
Mr Vincent Allet

LIGNE	POIDS	JOCKEY
3	62	D.Bheekary

Palmarès: S.AF form: 27-2-13 - Won on 2000(2) || MRU form: 9-1-5 - Won on 2100(1)

Date	Ref.	Dist. & Rat.	Jockey	Equip	Hcp	Open odds	Close odds	Ligne	600	300	150	BUT	Margin	Winner (*Second)	Finish Time	Last 600m	Rating	Piste	KG	Comments
31.07.21	-	3200	R. MUNGER	A B	52.0	100/7	25/2	9	-	-	-	9	5.95	Nebraas	209.22	-	-	-	-	Never went on
16.10.21	-	1250	G. CHEYNE	A	57.5	100/3	25/1	4	-	-	-	4	1.55	Bereave	74.57	-	-	-	-	Stayed on, good run
20.11.21	-	2000	G. CHEYNE	A	57.0	50/9	20/3	6	-	-	-	2	0.75	Sudden Star	125.09	-	-	-	-	Stayed on, 2nd best
04.12.21	-	2500	A. ANDREWS	A	53.0	25/3	91/20	5	-	-	-	4	1.35	Crome Yellow	160.70	-	-	-	-	Stayed on
08.01.22	-	2500	K. DE MELO	A	54.0	10/1	25/2	5	-	-	-	5	3.10	Doublemint	157.75	-	-	-	-	Lacked extra late
29.01.22	-	2800	C. ZACKEY	A	60.0	25/2	20/1	4	-	-	-	2	0.10	Sparkling Water	187.51	-	-	-	-	Looked the winner
20.08.22	166	1850 [G.3]	R K Chumun	BN	56	39-1	34-1	5	2	3	5	5	3.34	The Gatekeeper	1.57.17	36.99	74	N2.8	472	Needed run
17.09.22	215	1600 [50+]	R.Joorawon	BN	56.5	9-1	13-2	1	5	5	4	3	1.15	Padre Pio	1.37.96	35.71	74	N2.8	477	Good 3rd
02.10.22	256	2400 [G.1]	A. Andrews	BN	59	9-2	9-1	11	4	4	7	6	7.90	Twist Of Fate	2.28.61	38.47	74	N2.8	466	Weakening
15.10.22	276	2100 [50+]	J.Allyhosain	BN	61	4-1	4-1	4	1	1	1	1	0.30	*Tsitsikamma Dance	2.13.59	36.48	74	N2.8	463	Held on
13.11.22	336	2100 [G.2]	D Schwarz	BN	57	1-1	14-10F	4	1	1	1	2	0.15	Consul Of War	2.10.21	36.65	77	N2.8	466	Beaten late
11.12.22	396	1850 [G.3]	D Schwarz	ON	57	-	-	6	4	4	3	3	3.70	Hubble	1.54.16	36.91	77	N2.8	470	Distressed
13.05.23	96	1500 [G.3]	D.Bheekary	N	57,5	850	1200	4	4	5	6	6	Loin	The Gatekeeper	1.34.39	TPE	72	N2.8	475	No threat
20.05.23	106	1850 [50+]	D.Bheekary	B+N	61	650	400	4	3	3	4	4	5,2	Lunafacation	1.55.66	36,53	72	N2.8	478	O/paced
15.07.23	176	1850 [G3]	D.Bheekary	ABN	57	-	-	7	-	-	-	R	-	-	-	-	71	N2.8	480	Scratched
03.09.23	276	2400 [G1]	D.Bheekary	ABN	59	1600	3500	6	4	4	4	4	Loin	The Gatekeeper	2.26.54	TPE	68	N2.8	476	Weakening

N'a pas couru depuis la 27e journée, terminant loin de The Gatekeeper. Distance courte. Chances difficiles.

2 GLOBAL GLORY (S.MAHADIA) [RATING 67] ✱✱✱

h.a S.AF 7yrs by RED RAY - FRIDAY'S CHILD
Mrs S Mahadia, M Gungabeesoon, Mr D Dusoruth, G Ramchurun, J.Halkory, H Taher — NA

LIGNE	POIDS	JOCKEY
5	61.5	R.Perez

Palmarès: S.AF form: 2-1-1 - Won on 1000(1) || MRU form: 21-8-11 - Won on 1365(7)1400(1)

Date	Ref.	Dist. & Rat.	Jockey	Equip	Hcp	Open odds	Close odds	Ligne	600	300	150	BUT	Margin	Winner (*Second)	Finish Time	Last 600m	Rating	Piste	KG	Comments
02.07.22	68	1400 [B31]	J. de Souza	N	59.5	9-10	9-10F	2	3	3	1	1	0.15	*Free To Win	1.25.20	35.14	-	N3.1	-	Held on
30.07.22	118	1365 [B36]	J. de Souza	N	59	7-4	7-4	6	2	2	2	3	0.95	Cloud Seeder	1.22.60	35.79	32	N3.2	450	O/paced
20.08.22	168	1365 [B36]	J. de Souza	N	59	8-3	47-10	5	2	2	1	1	1.21	*Kalgoorlie	1.24.17	35.79	32	N2.8	448	Good finish
02.10.22	252	1365 [B36]	J. de Souza	N	61	1-1	1-1F	1	2	2	1	1	1.70	*Itdawnedonme	1.21.48	35.55	36	N2.8	451	Impressive
12.11.22	327	1365 [B41]	R.Joorawon	N	62	11-10	5-4F	3	4	4	1	2	0.40	Bestday Of Mylife	1.23.07	36.21	43	N2.8	454	Beaten late
10.12.22	385	1450 [B46]	J. de Souza	N	60.5	11-4	5-2	4	3	3	4	4	3.45	Illicit Kiss	1.29.08	35.91	45	N2.8	456	Disappointing
30.04.23	76	1400 [B56]	I.Taka	AN	53	350	450	6	3	4	4	5	2,3	Courtroom Magic	1.27.97	35,58	40	N2.8	450	O/paced
20.05.23	108	1400 [B46]	S.Donohoe	AN	58	430	300	6	2	2	2	2	0,65	Magnum P I	1.26.04	35,69	40	N2.8	450	Obj. overruled
01.07.23	153	1365 [B41]	M.De Oliveira	AN	61.0	260	300	5	3	1	1	1	2,15	*Instinctive Power	1.22.53	35,54	41	N2.8	454	Good finish
19.08.23	246	1365 [B46]	M.De Oliveira	AN	61	230	250	2	3	3	2	1	0.25	*Illicit Kiss	1.22.88	35.49	46	N2.8	451	Good win
01.10.23	316	1400 [B56]	M.De Oliveira	AN	57.5	620	1300	5	4	2	2	2	2.40	Goethe	1.23.97	35.20	49	N2.7	449	Hit front - beaten by better
14.10.23	335	1400 [B51]	M.De Oliveira	AN	60	300	250	3	6	6	3	3	6.00	Illicit Kiss	1.24.98	35.53	49	N2.7	450	Jock./trainer questioned
17.12.23	467	1400 [T.WPen]	B.Sooful	AN	52	550	420	1	-	3	2	2	1.80	Betathantherest	1.24.04	34.54	49	N2.7	451	Good effort this level
25.05.24	46	1365 [B61]	B.Sooful	N	60.0	195	150	5	3	2	1	1	0.65	*Courtroom Magic	1.23.65	35.66	59	N2.9	457	Moved up 450m - kept finding more
22.06.24	85	1365 [B66]	B.Sooful	N	59	160	140	4	3	3	1	1	2.05	*Valyrian King	1.22.91	36.63	62	N2.8	460	Suited by pace - easy
14.09.24	205	1365 [50+]	-	N	55.5	-	-	-	-	-	-	SCR	-	-	-	-	67	N2.8	455	Scratched

Modèle de régularité. A bénéficié de la trêve. Bonne préparation et forme actuelle. Très bon finisseur. Sérieux prétendant.

3 LUNAFACATION (S.MAHADIA) [RATING 66] ✱

h.a S.AF 9yrs by TRAFFIC GUARD (USA) - COPIAPO
Mrs S Mahadia, Ms L.Mahadia, Mr V Teemul, N Kotowaroo, P Luckhee, S Mahadla, H. Mahadia, A Mahadia — B

LIGNE	POIDS	JOCKEY
4	61	N. Oodith

Palmarès: S.AF form: 6-1-0 - Won on 1700(1) || MRU form: 21-6-8 - Won on 1600(1)1650(1)1850(2)2050(1)2200(1)

Date	Ref.	Dist. & Rat.	Jockey	Equip	Hcp	Open odds	Close odds	Ligne	600	300	150	BUT	Margin	Winner (*Second)	Finish Time	Last 600m	Rating	Piste	KG	Comments
09.07.22	76	1650 [B51]	J. de Souza	BN	59	350	225	5	-	3	4	4	4	Consul Of War	1.42.96	37.93	-	N2.8	494	O/paced
13.08.22	143	1850 [B51]	J. de Souza	BN	58.5	33-10	23-10	4	2	2	2	2	0.90	Kaydens Pride	1.55.22	36.65	46	N2.8	489	Obj. dismissed
17.09.22	214	2200 [B46]	N.Batchameah	BN	59	11-10	6-4F	5	1	1	2	2	2.10	Eurotec	2.20.63	37.38	48	N2.8	487	O/paced run
23.10.22	294	1850 [B56]	I.Taka	BN	53	7-4	5-4F	2	2	2	3	3	5.60	Backpacker	1.58.11	38.85	48	N2.8	486	Lame
26.11.22	355	1600 [B56]	J. de Souza	O	57	10-1	11-1	3	5	6	7	5	3.60	Bless My Path	1.38.77	36.07	48	N2.8	482	No show
18.12.22	414	1850 [B51]	I.Taka	AB+	56.5	-	-	1	-	-	-	1	3.45	*Lemon Drop Shot	1.53.84	-	47	N2.8	477	Easy
30.04.23	76	1400 [B56]	B.Bhaugeerothee	B	58,5	750	1400	3	1	1	3	3	1,55	Courtroom Magic	1.27.82	35,82	51	N2.8	481	Fair run
20.05.23	106	1850 [50+]	B.Sooful	AB	52	310	270	1	2	2	1	1	0,8	*Hubble	1.54.71	35,89	51	N2.8	488	Kept going
15.07.23	176	1850 [G3]	B.Sooful	AB	54	450	500	2	2	2	-	2	0.30	Special Blend	TPE	35.52	57	N2.8	486	Good run
12.08.23	224	2200 [G.2]	B.Sooful	AB	54	230	280	2	1	1	1	1	3.00	*Alshibaa	2.24.41	41.13	54	N2.8	481	Start to finish
03.09.23	276	2400 [G1]	M.De Oliveira	AB	59	700	800	4	2	3	5	5	Loin	The Gatekeeper	2.28.51	TPE	59	N2.8	479	Weakening
14.10.23	336	2100 [G2]	M.De Oliveira	AB	56	370	450	2	1	1	2	3	0.45	Alshibaa	2.13.18	34.77	59	N2.7	482	Led - shifted out 300m - good run
16.12.23	458	1600 [B61]	B.Sooful	AB	60	270	650	5	-	1	1	1	0.85	*Super Excited	1.36.60	35.66	59	N2.9	481	Start to finish
01.06.24	56	1500 [50+]	B.Sooful	B	53	350	480	2	1	1	2	2	3.40	Frosted Gold	1.32.38	35.41	62	N2.8	489	Led - winner too good
03.08.24	146	1850 [G3]	B.Sooful	B	59	650	1000	4	3	5	5	5	Loin	Hasta Manana	2.01.21	TPE	70	N3.0	493	Weakened badly final 400m
24.08.24	176	2050 [G2]	R.Boutanive	B	57	1600	1400	4	2	2	5	5	Loin	World's Best	2.12.24	TPE	66	N2.8	488	Up there o/off - weakening

?In and out performer'. A déjà fini 2e derrière Frosted Gold. 2e derrière The Gatekeeper lors du ?mock race'. Outsider.

4 HUBBLE (A.SEWDYAL) [RATING 65]

h.b S.AF 9yrs by PATHFORK (USA) - STUDY THE STARS
Messrs Hassen Khan Taher, Bahim Khan Taher, Feroz Khan Taher, Shabaaz Khan Taher

LIGNE	POIDS	JOCKEY
1	60.5	S.Rama

N

Palmarès: S.AF form: 10-1-4 - Won on 1400(1) || MRU form: 32-8-9 - Won on 1400(1)1450(1)1500(1)1600(1)1650(1)1850(3)

02.10.22	254	1650 [B61]	A. Andrews	TN	61.5	2-1	5-2	1	1	1	1	1	3.50	*Prospector	1.41.24	35.11	62	N2.8	522	Easy
30.10.22	305	1600 [67+]	J. de Souza	TN	58.5	33-10	4-1	3	1	1	4	4	6.25	Walls Of Dubrovnik	1.38.88	38.04	70	N2.8	515	Weakened
27.11.22	365	1600 [50+]	B.Sooful	TN	59	6-1	10-1	6	1	1	2	5	2.95	Stream Ahead	1.37.04	36.94	70	N2.8	513	Weakened
11.12.22	396	1850 [G.3]	B.Sooful	TAN	58	-	-	2	1	1	1	1	0.80	*Consul Of War	1.53.52	36.77	70	N2.8	513	Easy
06.05.23	86	1400 [T.WPen]	R.Joorawon	NT	58	520	350	1	1	1	2	2	0,4	Blackburn Roc	1.28.83	35,56	71	N2.9	512	Tried hard
20.05.23	106	1850 [50+]	R.Joorawon	ANT	60,5	190	200	3	1	1	2	2	0,8	Lunafacation	1.54.86	36,15	71	N2.8	508	Beaten 100m
01.07.23	156	1500 [67+]	M.Mudhoo	ANT	53.0	2000	1500	6	2	2	7	7	10,65	Walls Of Dubrovnik	1.31.87	38,17	72	N2.8	504	Weakening
15.07.23	176	1850 [G3]	K.Ramsamy	ANT	58	500	450	3	1	1	-	3	0.50	Special Blend	TPE	35.73	72	N2.8	503	Beaten late
26.08.23	256	1600 [67+]	M.Sonaram	ANT	55.5	1000	1100	4	5	5	5	5	9.30	Undercover Agent	1.40.33	36.46	69	N2.8	497	Flyjumped
11.11.23	387	1600 [50+]	K.Ramsamy	NT	58.5	575	3000	8	4	6	6	6	Loin	Your Pace Or Mine	1.44.55	TPE	69	N2.8	505	O/off - weakened 800m
17.12.23	467	1400 [T.WPen]	M.Sonaram	ANT	56	3000	2500	3	-	5	3	3	2.70	Betathantherest	1.24.19	34.18	69	N2.7	511	Good 3rd here
15.06.24	76	1450 [50+]	R.Joorawon	NT	58.5	1500	2000	4	3	2	2	2	1.45	Captain Lannister	1.29.67	35.43	69	N2.8	509	Up there - stayed on
29.06.24	96	1600 [50+]	R.Joorawon	NT	57	850	500	3	3	3	3	3	6.70	Stageworld	1.38.86	38.04	69	N3.1	508	Raced one-paced
27.07.24	135	1500 [50+]	A. Roy	NT	56.5	1100	2500	4	5	5	5	5	7.75	Nourbese	1.30.86	35.92	70	N2.8	512	Off pace - never threatened
10.08.24	156	1600 [50+]	-	NT	56.5	-	-		-	-	-	SCR	-	-	-	-	65	N2.8	510	No rider available - scratched
06.10.24	245	1600 [G2]	R.Campos	NP	59	5000	3000	5	-	-	-	6	Loin	Magnum P I	1.38.53	TPE	65	N2.8	516	Lame near fore

A été une déception l'année dernière. Commence à trouver la compétition rude à ce niveau. Aura fort à faire.

5 PADRE PIO (P. FOO KUNE) [RATING 62] ✱✱

h.b S.AF 9yrs by VERCINGETORIX - POLAR JET
Mr & Mrs Paul, Joey, Bryan Foo-Kune

LIGNE	POIDS	JOCKEY
2	59	D.Mansour

NA

Palmarès: S.AF form: 12-4-4 - Won on 1400(3)1800(1) || MRU form: 17-4-7 - Won on 1400(3)1600(1)

07.08.21	157	1850 [G1-4Y]	B.Fayd'herbe	N	58	3-2	2-1	5	4	3	2	2	0.15	Bag Of Tricks	1.54.29	35.92	-	N2.8	507	Beaten late
05.09.21	206	2200 [G.2]	B.Woodworth	N	53	-	-	10	5	5	4	5	3.40	Alshibaa	2.14.94	37.23	-	N2.8	506	O/paced
03.10.21	256	2400 [G.1]	B.Woodworth	N	58	11-1	19-1	7	2	2	5	6	3.80	Alshibaa	2.27.55	37.55	-	N2.8	506	Led - weakened
13.11.21	326	1500 [B66]	B.Woodworth	N	58.5	37-10	3-1	4	1	1	1	2	0.75	Nourbese	1.30.78	35.48	-	N2.8	507	Beaten late
05.12.21	366	1600 [G.1]	N.Teeha	B1N	58	13-1	11-1	4	2	2	6	6	5.75	Frosted Gold	1.37.58	36.81	-	N2.8	502	Weakening
18.06.22	36	1400 [-]	A. Andrews	ON	56	900	550	8	5	5	4	4	4.20	Frosted Gold	1.24.83	34.80	-	N2.8	525	O/paced run
31.07.22	127	1400 [50+]	A. Andrews	N	53	6-1	3-1	9	2	1	1	1	0.64	*Triple Fate Line	1.24.19	35.04	60	N2.8	520	Top run
20.08.22	166	1850 [G.3]	A. Andrews	N	56	4-1	5-2	4	3	2	6	8	6.95	The Gatekeeper	1.57.80	37.61	64	N2.8	528	Weakening
17.09.22	215	1600 [50+]	A. Andrews	N	53	9-2	7-2	7	1	1	1	1	0.65	*Favour	1.37.76	36.16	64	N2.8	525	Held on
01.10.22	245	1600 [Set weight with penalties]	A. Andrews	N	58	2-1	5-4F	3	3	3	4	5	3.65	Alyaasaat	1.39.86	36.74	70	N2.8	527	Tough run
12.11.22	326	1500 [G.2]	B.Sooful	SN	58	13-2	9-2	2	3	2	2	3	0.35	Fools Gold	1.30.60	35.94	70	N2.8	509	Good run
08.07.23	165	1400 [B66]	M.De Oliveira	AN	61.0	770	900	7	4	1	1	1	0,50	*Bless My Path	1.24.12	34,60	66	N2.8	520	Easy
05.08.23	205	1600 [50+]	B.Sooful	AN	54	-	-	3	-	-	-	R	-	-	-	-	66	N3.0	-	Scratched
05.11.23	375	1400 [B66]	M.De Oliveira	AN	61	450	450	5	4	3	2	2	3.95	Goethe	1.25.35	35.63	66	N3.0	525	Lacked strong finish
25.11.23	405	1600 [B66]	I.Taka	AN	61	-	-	3	-	-	-	NR	-	-	-	-	66	N2.8	521	Lost 5L - declared non-runner
21.09.24	214	1600 [B66]	B.Sooful	AN	59	650	750	5	-	3	3	4	8.20	Magnum P I	1.36.95	38.03	62	N2.8	520	Distressed after race

Coursier délicat qui n'a couru qu'une seule fois en 2024. A été soigneusement entrainé. Ecurie et jockey en forme. Gros danger.

L'ANALYSE

Global Glory

Cette épreuve principale n'a réuni que cinq chevaux et la victoire pourrait se jouer entre Global Glory et Padre Pio. Ces deux chevaux sont de loin les plus réguliers du lot. Le sujet de l'écurie Samraj Mahadia est un très bon compétiteur, qui figure parmi les favoris incontestés. Bon finisseur, il est aussi un coursier très maniable. Il sera un gros danger à l'arrivée. Padre Pio reste son adversaire direct. Ce bai ne donne pas l'impression d'avoir perdu de sa superbe, avec des galops intéressants au training. Il suivra idéalement placer de sa 2e ligne et représente le ?main danger' pour Global Glory. Lunafacation a réalisé une performance honnête derrière The Gatekeeper lors de son ?mock race'. La distance semble courte pour ses aptitudes, mais ?fitnesswise' on aurait tort de l'éliminer.

PLACE	BEST TIME	OUTSIDER
PADRE PIO	HOLY WARRIOR	LUNAFACATION
	GLOBAL GLORY	
	LUNAFACATION	

DEVINEZ LES TOP 3

JACKPOT 7 | JACKPOT 6 | JACKPOT 4 | PLACEPOT

7 — THE MIRABEAU CUP

PRIX : 1er: Rs.83000 - 2e: Rs. 33000 - 3e: Rs. 16000 - 4e: Rs. 10000 .

16h05 | **1450 mètres** | **BENCHMARK 36**

1 — PROSPECTOR (S.MAHADIA) [RATING 37] ✱

h.b S.AF 9yrs by TRAFFIC GUARD (USA) - ROSETTA
Mrs S.Mahadia, M Gungabeesoon, Ms.L Mahadia, Mr.H Mahadia, A Mahadia, P Areklon, H Taher, Mr & Mrs F Hosanee

YP | LIGNE: 5 | POIDS: 61.5 | JOCKEY: R.Perez

Palmarès: S.AF form: 10-2-6 - Won on 1600(2) || MRU form: 20-1-12 - Won on 1850(1)

Date	Ref.	Dist. & Rat.	Jockey	Equip	Hcp	Open odds	Close odds	Ligne	600	300	150	BUT	Margin	Winner (*Second)	Finish Time	Last 600m	Rating	Piste	KG	Comments
04.05.24	16	1365 [B56]	B.Sooful	APY	54	600	1400	2	4	3	3	3	5.80	Stageworld	1.23.95	37.04	40	N2.8	476	Too sharp - needed run
25.05.24	45	1400 [B46]	R.Boutanive	PY	59.0	1200	2000	2	4	4	4	4	4.15	Pop Icon	1.25.57	37.29	42	N2.9	474	Needed more ground
15.06.24	75	1500 [B46]	B.Sooful	PY	59	1200	500	4	4	3	2	2	1.30	Captain Seager	1.33.66	37.12	42	N2.8	470	Carried wide 1000m
06.07.24	105	1600 [B51]	B.Ecroignard	PY	53	500	700	4	1	2	3	4	6.50	Royal Virtue	1.40.35	36.81	42	N2.8	468	Moved up 800m - disappointing
18.08.24	164	1850 [B41]	-	PY	59	-	-	-	-	-	-	SCR		-	-	-	37	N2.8	-	Scratched
01.09.24	193	1850 [B36]	B.Bhaugeerothee	PY	61.5	500	290	1	2	3	3	2	0.25	Arnica Montana	1.56.66	37.63	37	N2.8	469	Came close at finish
14.09.24	207	1850 [B46]	R.Joorawon	PY	56.5	820	600	5	4	3	2	2	3.95	Williamthefighter	1.57.78	37.77	37	N2.8	468	Beaten by better

N'a pas été en mesure de passer la ligne d'arrivée en vainqueur la saion dernière. Baisse de classe, est à suivre.

2 — SAN ANDREAS (P. FOO KUNE) [RATING 36] ✱✱✱

h.b S.AF 8yrs by VERCINGETORIX - SHIVER MY TIMBERS
Mr & Mrs Paul,Joey & Bryan Foo-Kune

XTA | LIGNE: 4 | POIDS: 61 | JOCKEY: D.Mansour

Palmarès: S.AF form: 4-0-3 || MRU form: 20-5-10 - Won on 1365(1)1400(2)1500(2)

Date	Ref.	Dist. & Rat.	Jockey	Equip	Hcp	Open odds	Close odds	Ligne	600	300	150	BUT	Margin	Winner (*Second)	Finish Time	Last 600m	Rating	Piste	KG	Comments
10.06.23	131	1365 [0-25]	B.Sooful	ATX	61	335	350	8	6	3	2	2	2,05	Bella Fiorino	1.25.69	36,32	25	N2.9	423	Ran on
24.06.23	141	1500 [0-26]	I.Taka	ATX	59,5	375	500	4	7	1	1	1	1,10	*Hidden Identity	1.31.22	35,89	26	N2.8	423	Well ridden
19.08.23	245	1365 [B36]	M.De Oliveira	ATX	58.5	620	835	5	4	3	4	4	1.60	Captain Cola	1.23.00	35.77	31	N2.8	430	No finish
23.09.23	292	1400 [B31]	M.De Oliveira	ATX	61	550	450	5	4	4	1	1	0.80	*Thewolfofwolseley	1.25.67	35.66	31	N2.7	424	Strong finish
11.11.23	382	1500 [B36]	M.De Oliveira	ATX	60.5	225	300	2	3	3	1	1	0.15	*Lock Down	1.33.95	34.78	35	N2.8	426	Led early - headed - came back
22.09.24	228	1365 [B36]	B.Sooful	ATX	60.5	550	530	3	-	5	4	2	1.25	Do Or Dare	1.22.73	35.73	35	N2.8	428	Ran on to second
02.08.25	15	990 [B41]	K.Ramsamy	NDA	58.5	750	550	1	4	3	3	3	3.90	Bon Boyage	56.58	33.85	36	N2.8	427	Made significant ground.

Sa première mise en jambes lui a été grandement bénéfique. A fait forte impression au training, sera de l'arrivée.

3 — PIETER BOTH (C.DABY) [RATING 35] ✱

h.b S.AF 5yrs by POTALA PALACE - SEATTLE MAGIC
Mrs K.Daby, Mr.D.Betchoo, A.H.Koonjoo, Dineshwar Beepun, Rajendra Bungaroo.

NA | LIGNE: 6 | POIDS: 60.5 | JOCKEY: I.Taka

Palmarès: S.AF form: 13-1-1 - Won on 1800(1) || MRU form: 0-0-0

Date	Ref.	Dist. & Rat.	Jockey	Equip	Hcp	Open odds	Close odds	Ligne	600	300	150	BUT	Margin	Winner (*Second)	Finish Time	Last 600m	Rating	Piste	KG	Comments
24.03.24	-	1600	C.Zackey	A	60.5	6/1	16/1	6	-	-	-	7	2.5	Shotgun Willie	98.9	-	79	-	-	
01.05.24	-	1600	C.Zackey	A	58.5	8/1	16/1	8	-	-	-	10	99	Lucky Dollar	999.99	-	79	-	-	
01.06.24	-	1400	C.Zackey	A	60	20/1	20/1	1	-	-	-	5	1.95	Willow Express	85.09	-	79	-	-	
18.08.24	-	1500	JACEY BOTES	A	50	14/1	50/1	5	-	-	-	7	7.85	Officer In Command	91.48	-	76	-	-	
14.09.24	-	1400	C.Bantam	A	56.5	40/1	80/1	9	-	-	-	12	13.2	Radicchio	87.26	-	74	-	-	
08.10.24	-	1400	C.Zackey	A	55.5	20/1	40/1	6	-	-	-	9	4.75	Sail The Seas	85.46	-	72	-	-	
26.10.24	-	1400	C.Bantam	A B	60	16/1	20/1	4	-	-	-	6	17.5	Unsolved Riddle	87.2	-	67	-	-	

A déçu lors de ses 4 dernières sorties dans son pays natal. N'a pas mal fait à l'heure des galops, demeure à suivre.

4 — SECRET CIRCLE (A.SEWDYAL) [RATING 33]

h.b S.AF 8yrs by QUERARI (GER) - PSYCHIC SECRET
Messrs Hassen Khan Taher, Bahim Khan Taher, Feroz Khan Taher, Shabaaz Khan Taher.

BN | LIGNE: 1 | POIDS: 59.5 | JOCKEY: S.Rama

Palmarès: S.AF form: 3-0-0 || MRU form: 23-5-8 - Won on 1500(2)1600(3)

Date	Ref.	Dist. & Rat.	Jockey	Equip	Hcp	Open odds	Close odds	Ligne	600	300	150	BUT	Margin	Winner (*Second)	Finish Time	Last 600m	Rating	Piste	KG	Comments
13.05.23	98	1400 [B31]	R.Joorawon	ABN	59	925	2000	9	1	1	2	2	1,35	Moroccan Retreat	1.27.51	36,92	27	N2.8	452	Coughing
03.06.23	124	1500 [B31]	R.Joorawon	ABN	59,5	280	330	6	2	2	1	1	1,80	*Stageworld	1.32.66	35,33	28	N2.8	455	Won well-coughing
24.06.23	149	1500 [B36]	R.Joorawon	ABN	59,5	350	450	1	3	4	2	1	0,35	*Chapter And Verse	1.32.03	35,25	33	N2.8	457	Dream run
12.08.23	222	1500 [B36]	R.Joorawon	ABN	61.5	430	300	5	4	2	2	3	5.80	Betathantherest	1.32.50	36.76	37	N2.8	453	Gave up 200m
03.09.23	274	1600 [B36]	S.Donohoe	ABN	61.5	650	1300	6	4	4	2	3	1.95	Secret Oasis	1.37.79	36.94	37	N2.8	455	Looked winner
21.10.23	343	1400 [B36]	J.Bardottier	BN	61.5	530	400	1	5	4	5	5	4.90	Warrior Captain	1.25.82	37.31	37	N2.8	456	No threat - disappointing
16.12.23	454	1500 [B36]	J.Allyhosain	BN	61.5	350	750	1	-	5	5	5	5.15	Williamthefighter	1.31.67	36.33	37	N2.9	459	Raced on fence - no finish

Retrouve la compétition après une longue absence. Est compétitif dans cette classe mais aura besoin de cette course.

5 — AMANCIO (GUJADHUR) [RATING 28] ✱✱

h.b S.AF 5yrs by SILVANO (GER) - ORTEGA
Mr & Mrs Ramapatee Gujadhur, Dr & Mrs Hemant Kumar Gujadhur, Mr & Mrs T Mukund Gujadhur, Mr. Nikhil Gujadhur

N | LIGNE: 3 | POIDS: 57 | JOCKEY: M.Nunes

Palmarès: S.AF form: 11-0-5 || MRU form: 1-0-1

Date	Ref.	Dist. & Rat.	Jockey	Equip	Hcp	Open odds	Close odds	Ligne	600	300	150	BUT	Margin	Winner (*Second)	Finish Time	Last 600m	Rating	Piste	KG	Comments
17.08.24	-	1400	KABELO MATSUNYANE	A	60	8/1	14/1	6	-	-	-	9	12.55	Plus Four	87.91	-	72	-	-	
03.09.24	-	1800	RICHARD FOURIE	A	60	6/1	11/2	3	-	-	-	3	1.25	Groovejet	112.19	-	70	-	-	
14.09.24	-	1600	RICHARD FOURIE	A B	60	7/2	7/2	1	-	-	-	7	4.45	Dalmeny Factor	99.28	-	70	-	-	
12.10.24	-	2000	GARETH WRIGHT	A	60	17/2	10/1	7	-	-	-	3	3	Sansa Stark	124.5	-	69	-	-	
29.10.24	-	1800	GARETH WRIGHT	A	60	4/1	15/2	2	-	-	-	3	2.8	Mente Et Manu	111.3	-	69	-	-	
19.11.24	-	1800	ANTHONY ANDREWS	A	60	17/2	16/1	8	-	-	-	12	15.65	Western World	112.82	-	69	-	-	
02.08.25	18	1365 [B31]	M.Nunes	NT	59.5	1000	450	5	3	2	2	4	8.00	Havana Moon	1.23.13	34.96	28	N2.8	487	One paced.

Avait grandement besoin de sa première sortie cette saison. Affiche une condition améliorée, peut s'illustrer ici.

6 DOUBLE SILVER (V.ALLET) [RATING 26]

h.a S.AF 6yrs by TWICE OVER (GB) - SYLVAN SHADE
Mr Druvnath Damry

LIGNE	POIDS	JOCKEY
7	56	R K Chumun

Palmarès: S.AF form: 7-0-4 || MRU form: 5-0-4

20.11.22	-	1600	C. HABIB	A B	60.0	4/1	7/1	3	-	-	-	2	0.50	Meetatthewindsor	100.62	-	-	-	-	
18.11.23	399	1400 [0-25]	D.Bheekary	AOS	61.5	700	820	4	4	4	5	5	2.40	Bella Fiorino	1.27.91	37.88	26	N2.9	504	Raced green - will improve
09.12.23	431	1600 [0-25]	D.Bheekary	AB+N	61.5	500	400	7	3	4	4	4	8.10	Senor Don	1.39.25	38.14	26	N2.8	502	Raced o/off - no finish - lame
10.08.24	158	1500 [0-26]	B.Sooful	BN	61	3500	2500	6	4	4	3	3	Loin	Grand Finale	1.34.87	TPE	26	N2.8	514	Needed run
01.09.24	197	1600 [0-26]	K.Ramsamy	ANO	61	550	860	2	5	5	3	3	2.80	Skating On Ice	1.40.40	35.40	26	N2.8	508	Fair run - will improve
22.09.24	223	1850 [0-25]	K.Ramsamy	AN	61.5	250	200	1	-	4	2	2	0.55	Techno Savvy	1.56.25	37.90	26	N2.8	502	Tried hard - ran on
02.08.25	18	1365 [B31]	D Schwarz		58.5	820	750	3	6	6	5	5	14.05	Havana Moon	1.23.95	35.06	26	N2.8	498	Needs longer.

N'a pas été en mesure de faire sentir sa présence lors de la journée inaugurale. Un accessit tout au plus ici.

7 TIMES NEW ROMAN (S.MOOTIEN) [RATING 25]

h.b S.AF 8yrs by FURURA - SPRINTING QUEEN
Mr R.Anauth

	LIGNE	POIDS	JOCKEY
MS	2	55.5	R.Curatolo

Palmarès: S.AF form: 8-1-4 - Won on 1200(1) || MRU form: 15-1-2 - Won on 1450(1)

02.10.22	252	1365 [B36]	A. Roy		58.5	11-2	6-1	6	7	7	7	4	2.45	Global Glory	1.21.91	34.81	37	N2.8	441	Wide at finish
13.11.22	337	1500 [B36]	N.Teeha		61.5	4-1	5-2	1	5	5	8	8	4.75	Copenhagen	1.32.05	36.81	37	N2.8	426	Disappointing
10.12.22	387	1400 [B36]	I.Taka	T+N	58.5	6-1	4-1	5	6	6	5	5	4.75	Travelin Man	1.25.93	35.86	37	N2.8	435	No show
03.06.23	124	1500 [B31]	D.Bheekary	NP	61,5	850	550	3	5	5	4	5	5,10	Secret Circle	1.33.54	35,73	32	N2.8	436	No threat
26.08.23	257	1365 [B36]	I.Taka	NU	58.5	920	500	6	5	5	5	5	5.85	Bon Boyage	1.24.59	35.65	31	N2.8	435	Lacked finish
16.09.23	288	1500 [B36]	R.Joorawon	B1X	59	420	550	5	5	6	6	5	9.35	Colour Of Money	1.34.68	36.51	30	N2.7	433	Not striding out
17.12.23	464	990 [B31]	R.Joorawon	ANOX	60	1200	900	3	-	5	5	5	10.35	Captain Persia	57.53	34.44	29	N2.7	440	Never threatened

A bénéficié d'une longue et soigneuse préparation depuis son arrivée chez Selvom Mootien. Chance d'outsider.

L'ANALYSE

San Andreas

Ce fils de Vercingetorix a pleinement bénéficié de sa première mise en jambes sur une distance un peu trop courte pour ses aptitudes. Il donne l'impression d'avoir progressé et il a, du reste, laissé entrevoir d'excellentes dispositions à l'heure des galops. Il baisse de classe et affronte un champ qui, sur papier, semble être à sa portée. Il lui faudra avoir l'?il sur Amancio, qui lui aussi, a bien encaissé sa première en compétition au Champ de Mars. Il a tiré une bonne 3e ligne et avec Manoel Nunes sur le dos, il devrait faire sentir sa présence lors de l'emballage final. La nouvelle unité de l'écurie Preetam Daby Pieter Both qui possède un joli pas initial n'a pas mal fait à l'entraînement et il mérite d'être suivi pour ses débuts.

PLACE	BEST TIME	OUTSIDER
AMANCIO	PROSPECTOR	PIETER BOTH
	SAN ANDREAS	
	PIETER BOTH	

DEVINEZ LES TOP 3

7

STATISTIQUES 2025

LES LIGNES GAGNANTES

LIGNES	1	2	3	4	5	6	7	8	9	10	11	12
COURSE 7	1	0	0	0	0	0	1	0	0	0	0	0

GALLOPS for Race 7 [Saturday, 16 August]

	JOCKEY	DATE	SPLIT TIME 200P	2400P	2200P	600M	400M	200M	Equip.	Commentaires
1	**PROSPECTOR**									
	N. OODITH	**01.08.25**	12.96	11.15	11.38	35.49	22.53	11.38		Leg Acc
	B. BHAUGEEROTHEE	**05.08.25**	13.14	12.32	12.81	38.27	25.13	12.81	P	Leg Acc encie Colour Of Money
	R. PEREZ	**08.08.25**	13.45	11.17	11.71	36.33	22.88	11.17		Leg Acc
	B. BHAUGEEROTHEE	**12.08.25**	12.72	12.01	12.72	37.45	24.73	12.72	P	Acc encie Ninety Nine Heros
2	**SAN ANDREAS**									
	D. MANSOUR	**16.07.25**	11.18	12.29	13.16	36.63	25.45	13.16	D	Leg Acc
	N. TEEHA	**19.07.25**	15.23	14.31	13.52	43.06	27.83	13.52	D	Lib
	N. TEEHA	**22.07.25**	13.46	13.48	13.55	40.49	27.03	13.55		Retenu
	D. MANSOUR	**30.07.25**	13.43	11.97	12.63	38.03	24.60	12.63	D	Leg Acc
3	**PIETER BOTH**									
	G. VEERAPPEN	**22.07.25**	12.12	12.77	13.08	37.97	25.85	13.08	N	Lib encie Fireflare
	I. TAKA	**29.07.25**	11.93	12.63	12.22	36.78	24.85	12.22	N	Leg Acc b.a.b Zooberi
	I. TAKA	**06.08.25**	11.68	10.94	11.95	34.57	22.89	11.95	N	Lib encie Bugalugs
	B. SOOFUL	**12.08.25**	11.72	11.76	12.22	35.70	23.98	12.22	N	Leg Acc
4	**SECRET CIRCLE**									
	S. RAMA	**22.07.25**	13.15	12.09	12.56	37.80	24.65	12.56	N	Leg Acc encie Colour My Fate
	S. RAMA	**01.08.25**	11.49	11.31	12.57	35.37	23.88	12.57	N	Lib
	S. RAMA	**08.08.25**	15.42	13.49	13.61	42.52	27.10	13.61	N	Lib
	S. RAMA	**12.08.25**	13.34	13.17	-	-	26.51	13.17	N	Lib
5	**AMANCIO**									
	M. NUNES	**18.07.25**	12.36	12.60	13.47	38.43	26.07	13.47	T	Lib
	M. NUNES	**22.07.25**	12.60	12.41	13.55	38.56	25.96	13.55	TN	Leg Acc
	M. NUNES	**12.08.25**	13.18	12.86	14.00	40.04	26.86	14.00	N	Leg Acc
6	**DOUBLE SILVER**									
	D. JEAN	**25.07.25**	12.60	12.35	12.92	37.87	25.27	12.92		Leg Acc b.a.b Malinois
	D. JEAN	**29.07.25**	12.61	11.79	11.51	35.91	23.30	11.51		Leg Acc b.a.b Malinois
	D. BHEEKARY	**31.07.25**	-	12.48	-	-	-	12.48		Lib
	D. SCHWARZ	**12.08.25**	13.32	12.15	13.05	38.52	25.20	13.05		Lib
7	**TIMES NEW ROMAN**									
	R. CURATOLO	**30.07.25**	12.55	12.45	14.05	39.05	26.50	14.05	MN	Lib
	R. CURATOLO	**01.08.25**	12.49	12.01	12.62	37.12	24.63	12.62	N	Leg Acc
	Y. APPOU	**05.08.25**	14.90	12.87	13.69	41.46	26.56	13.69	MN	Lib
	Y. APPOU	**08.08.25**	14.16	13.02	13.84	41.02	26.86	13.84	ZN	Leg Acc

Communiqué

SMS PARIAZ FOOTBALL

POU GAGNE FIXTURES FOOTBALL PAR SMS, AVOY

F lor 8685

Mineurs ek kredits interdit

Pou Plis Info :
260 3777
www.smspariaz.com
Blank sms lor 8685

SMS PARIAZ
Pariaz péna lézalaz

Kot nou ena touzour variete

Nou bann types de paris

Pari Simple

Win
Kan ou ena enn banker

Pu zwe Rs 100 pari win lor Race N°1 Horse N°4, tap:

100r1h4

Place
Kan ou souval en competition ek enn lot!

Pu zwe Rs 100 pari Place lor Race N°2 Horse N°5 tap:

100r2h5p

Eachway
Bar ou la chance 2 kote

Each way = Win ek Place dan mem pari

100r3h4e

50r3h4 50r3h4p

Pari Leve Pile

Pu zwe Rs 100 Leve Pile lor Race N°2 Horse N°4, Race N°5 Horse N°6

- Leve Pile Win ..... Gagne tout ou rien (sufi I pa rentre) 100r2h4r5h6
- Leve Pile Place ..... Leve Pile avek moin risk 100r2h4r5h6p
- Leve Pile Win Place ..... Zongle entre Win ek Place pu tap plin! 100r2h5wr3h6pr4h7w

Grappe
Kan ou ena plizir tiyo dan mem lecourse

100r1h5h7r2h3h5

Grappe Place
Enn tiyo perce? Grappe Place garde ou safe!

100r1h5h7r2h3h5p

Pari Exotic

Zwe plizir combinaison dan I sel pari ek touss kass pu sak combinaison ki rentre

Mise
N° de combinaison

Combinaison A
(Trixie - Goliath)

Tou combinaison possible (ab, ac, bc, abc)

Ex -Mise:
Rs 400 lor (a) R1H1 (b) R2H5 (c) R3H4

400r1h1r2h5r3h4A

Combinaison AS
(Patent - Lucky 255)

Tou combinaison + tou Single (a, b, c, ab, ac, bc, abc)

Ex -Mise:
Rs 400 lor (a) R1H1 (b) R2H5 (c) R3H4

400r1h1r2h5r3h4AS

Combinaison A2 - A7
(A2 - A7)

Tou combinaison X-fold (abc, abd, acd, bcd)

Ex -Mise:
Rs 400 lor (a) R1H1 (b) R2H5 (c) R3H4 (d) R4H6

400r1h1r2h5r3h4r4h6A3

Ek plizir types ankor!

Pou Plis Info: blank sms lor 8685 | 260 3777 | www.smspariaz.com

Mineurs ek kredits interdit

Nos Pronostics

Gagnant: 5 pts,
Placé: 2 pts,
Joker win: 10pts,
Joker place: 5pts

* désigne le Joker win # désigne le Joker place

Kamlesh Rajcoomar

27 pts

Irshad Sheik Mastan

40 pts

Nitish Bhugobaun

33 pts

Black Caviar

0 pts

Course 1	Broadway Alley #	Broadway Alley	Broadway Alley	Broadway Alley
	Warrior Captain	Not In Doubt	Not In Doubt	Not In Doubt
	Not In Doubt	Warrior Captain	Warrior Captain	Warrior Captain
Course 2	Courtly	Rainwater	Courtly	Rainwater
	Rainwater	Courtly	Rainwater	Sand Path
	Sand Path	Sand Path	Sand Path	Courtly
Course 3	Crescent	Crescent	Crescent	Crescent
	Short Cut	Walking On Wings	Short Cut	Short Cut
	Walking On Wings	Short Cut	River Hawk	Love On Time
Course 4	Bon Boyage	Bon Boyage	Wugug #	Wugug #
	Wugug	Wugug	Bon Voyage	Bon Voyage
	Babylon	High Key	High Key	Babylon
Course 5	Elmo *	Elmo *	Elmo *	Elmo
	Quatro Five Six	Quatro Five Six	Bugalugs	Quatro Five Six
	Bugalugs	Ziva La Winter	Quatro Five Six	Ziva La Winter
Course 6	Global Glory	Global Glory #	Padre Pio	Padre Pio *
	Padre Pio	Padre Pio	Global Glory	Lunafacation
	Lunafacation	Lunafacation	Lunafacation	Global Glory
Course 7	Amancio	San Andreas	Amancio	Pieter Both
	San Andreas	Pieter Both	San Andreas	Amancio
	Pieter Both	Amancio	Pieter Both	San Andreas

21. THE HAVE MERCY PLATE - 1365M – [BM 46]

PHOTO FINISH

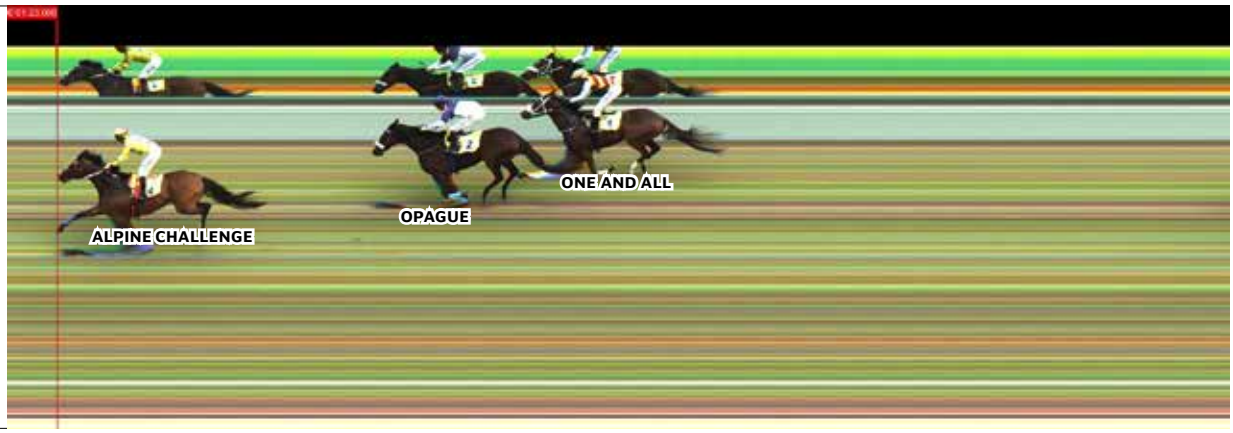

RANG	CHEVAL	EQUIP	POIDS	LIGNE	JOCKEY	LONG	TEMPS	ODDS	COMMENTAIRE
1	**ALPINE CHALLENGE**	TXA	57	3	**D.MANSOUR**	2.10	1.21.22		Led. Too strong this field.
2	**OPAGUE**	NA	61	4	**D.SCHWARZ**	2.10			Wide. Good second.
3	**ONE AND ALL**	NA	61,5	2	**B.SOOFUL**	3.10			Fair debut.
4	**COLOUR OF MONEY**	A	59	1	**R.PEREZ**	8.00			Weakened NAD.

STIPE REPORT : ALPINE CHALLENGE shifted outwards on jumping and bumped OPAGUE.
ONE AND ALL was slow into stride. Approaching the 1100m, ONE AND ALL commenced to race fiercely and when eased to avoid the heels of COLOUR OF MONEY, got its head up on a number of occasions and raced ungenerously for some distance. Approaching the 450m was steadied when awkwardly placed close to the heels of ALPINE CHALLENGE. Entering the home straight ONE AND ALL was taken to the inside of ALPINE CHALLENGE, to secure a clear run.
ALPINE CHALLENGE - Leaving the 100m, shifted ground outwards under pressure, with Jockey Mansour shifting his whip to his left hand, to straighten his mount.
COLOUR OF MONEY - Leaving the 900m when the pace slowed, when restrained, had a tendency to hang out and shifted ground outwards onto OPAGUE, which was racing on its outside. Leaving the 600m, commenced to give ground despite being urged forward vigorously.
Vet Report:
ONE AND ALL - Lame near fore
COLOUR OF MONEY - No Abnormalities Detected

22. THE SPEARFIN FUND ADMINISTRATION CUP - 990M – [0-26]

PHOTO FINISH

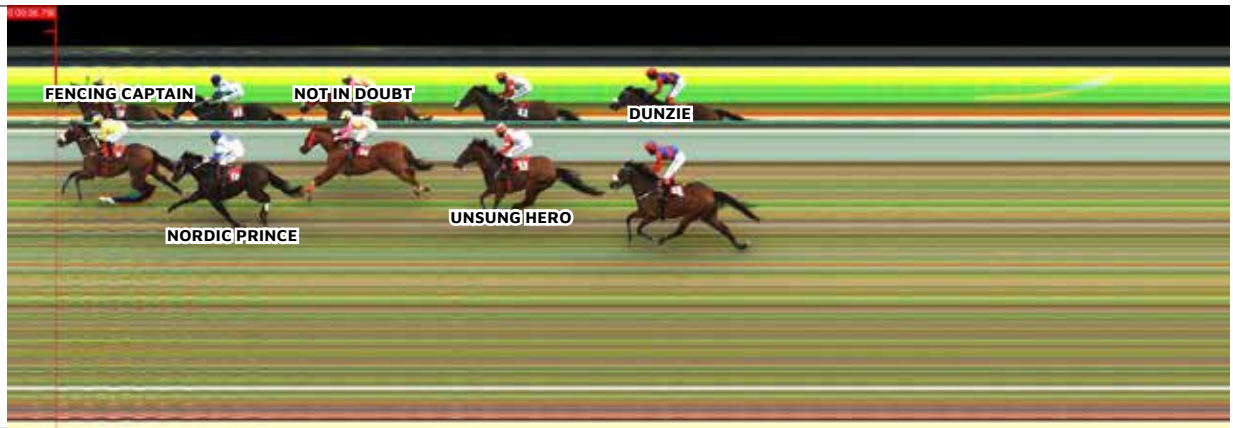

RANG	CHEVAL	EQUIP	POIDS	LIGNE	JOCKEY	LONG	TEMPS	ODDS	COMMENTAIRE
1	**FENCING CAPTAIN**	EA	61	4	**D.MANSOUR**	1.15	0.56.75		Well ridden. More to come.
2	**NORDIC PRINCE**	NA	61	3	**D.SCHWARZ**	1.15			Jumped awk. Made significant ground.
3	**NOT IN DOUBT**	S	62	1	**R.CURATOLO**	2.45			Needed run.
4	**UNSUNG HERO**	TA	61	2	**K.RAMSAMY**	4.05			One paced.
5	**DUNZIE**	TNA	62	5	**B.SOOFUL**	5.65			No show.
-	**PAVED WITH GOLD**	HN	61	6	**M.NUNES**	-			Scratched

STIPE REPORT : The Stipendiary Stewards granted permission for FENCING CAPTAIN to be fitted with a noseband prior to the race as this equipment was declared at the time of nominations but was not printed on the racecard.
PAVED WITH GOLD whilst being loaded, became unruly and reared over. Upon recommendation by the Regulatory Veterinarian, the Stipendiary Stewards ordered its withdrawal. In view of the behaviour of this gelding behind the starting stalls, the Stipendiary Stewards have suspended this horse and advised Trainer Gujadhur that PAVED WITH GOLD would require schooling in the starting stalls before being allowed to pass a barrier trial, to be eligible to race again. All monies invested on PAVED WITH GOLD were ordered to be refunded. A deduction of 20 cents per rupee was declared.
NORDIC PRINCE - Jumped awkwardly and shifted ground inwards, bumping UNSUNG HERO and was slow into stride.
On inquiry, Jockey Schwarz (NORDIC PRINCE) explained that he expected a good run from that gelding, which had pleased in the lead up to the race, however, after jumping awkwardly and bumping with UNSUNG HERO, NORDIC PRINCE was slow into stride and Jockey Schwarz found himself racing further back than expected. He then urged his mount forward to make up ground but received pressure from the outside and steadied as he had anticipated DUNZIE to shift further inwards. Thereafter, he was reluctant to go into the gap as he felt he would have had to ask too much of his mount to maintain the pressure at this stage of the race and thereby elected to settle his mount behind runners. Trainer Allet added that NORDIC PRINCE had spent some time in the starting stalls prior to the race and did not have the best start and said that in his opinion it was not Schwarz's best ride. After hearing the evidence, the Stipendiary Stewards decided not to proceed any further, other than to advise Jockey Schwarz to endeavour to maintain the best position he is able to secure in a race in the future.
NOT IN DOUBT When being hit with the whip shortly after the start, shifted outward and brushed FENCING CAPTAIN which had shifted ground inward. Jockey R. Curatolo was shown video footage of this incident and reminded of his duty to keep his mounts on a straight course when leaving the starting stalls in the future.
UNSUNG HERO -Jumped awkwardly, shifted ground outward, bumping into NORDIC PRINCE and was slow in stride. Approaching the 800m, commenced to race fiercely when being restrained, threw its head up and commenced to race ungenerously for some distances.
FENCING CAPTAIN shifted ground inwards under pressure in the home straight.
Vet Report:
NOT IN DOUBT - Injury inside right foot
FENCING CAPTAIN - Coughing

23. THE SPEARFIN SOCIAL COMMITTEE CUP - 1450M - [BM 31]

PHOTO FINISH

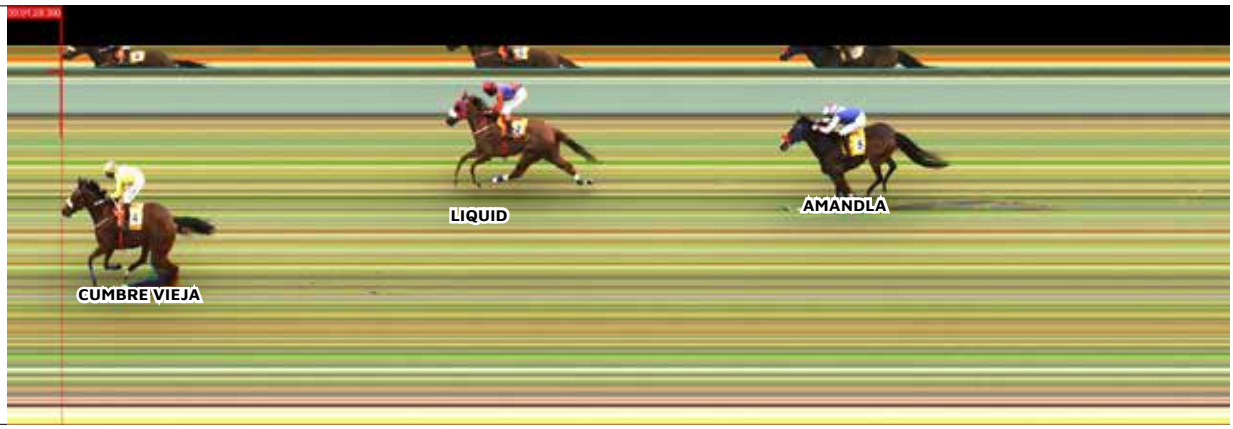

RANG	CHEVAL	EQUIP	POIDS	LIGNE	JOCKEY	LONG	TEMPS	ODDS	COMMENTAIRE
1	**CUMBRE VIEJA**	NA	58,5	5	**D.MANSOUR**	3.35	1.29.30		Raced green. Too good this class.
2	**LIQUID**	BNA	60	3	**I.TAKA**	3.35			No answer to winner. Lame off fore.
3	**AMANDLA**	N	56	2	**R.CURATOLO**	6.30			Decent run.
4	**KALGOORLIE**	BT	62	4	**R.PEREZ**	12.45			Lost off hind shoe.
5	**OVERDOSE**	N	59	1	**S.RAMA**	Loin			Gave ground 300m.

STIPE REPORT : CUMBRE VIEJA - fly jumped leaving the stalls.
LIQUID - slow into stride.
OVERDOSE - slow to begin.
CUMBRE VIEJA - From leaving the 1200m, was allowed to stride forward to secure a position closer to the lead. Approaching the 1000m, CUMBRE VIEJA was taken inward to secure a position in front of AMANDLA on the rail behind the leader. Shortly afterwards, CUMBRE VIEJA was steadied, when awkwardly placed close to the heels of LIQUID, AMANDLA which was following was slightly inconvenienced. Passing the 400m, CUMBRE VIEJA was taken outwards from behind LIQUID and made the turn into the home straight wide. Jockey D. Mansour was showed the footage of the concluding stages of the race, reprimanded and advised to ride his mounts out to the finish in the future.
OVERDOSE - Approaching the 600m, was switched to the outside of runners to secure his position, raced wide from then onwards, commenced to give ground when passing the 300m and was not persevered with in the concluding stages.
Vet Report:
KALGOORLIE - Cast off hind shoe
LIQUID - Lame off fore

24. THE SPEARFIN CORPORATE SERVICES CUP - 1500M – [BM 41]

PHOTO FINISH

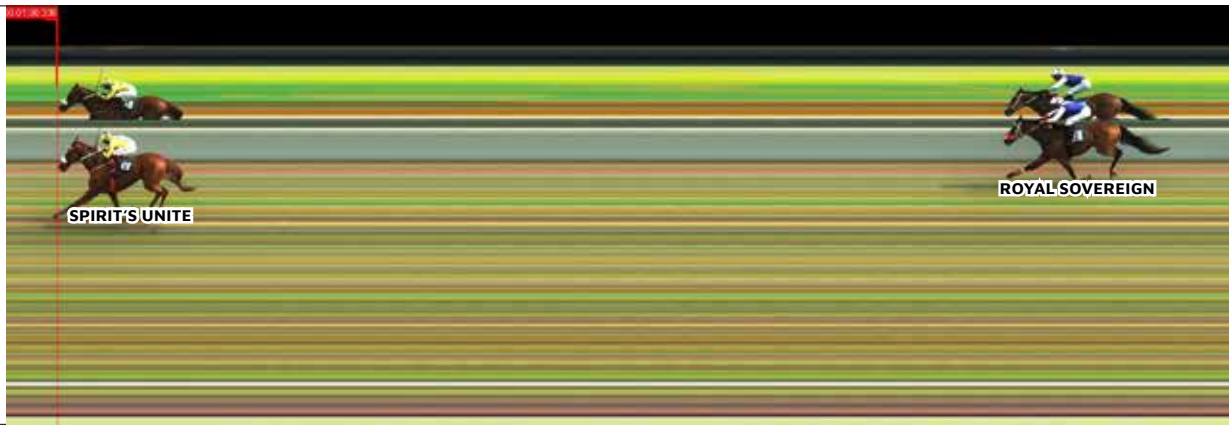

RANG	CHEVAL	EQUIP	POIDS	LIGNE	JOCKEY	LONG	TEMPS	ODDS	COMMENTAIRE
1	**SPIRIT'S UNITE**	TNA	60,5	3	**D.MANSOUR**	8.75	1.30.34		Switched 600m. Top win.
2	**ROYAL SOVEREIGN**	N@	57,5	1	**R.CURATOLO**	8.75			Shifted outwards. Difficult to assist.
3	**MONUMENTAL**	XN	61	4	**M.NUNES**	11.55			Needed run.
4	**FIREFLARE**	BNA	60	2	**B.SOOFUL**	Loin			Needs distance.
5	**GLOBAL DOLLAR**	BXA	60,5	5	**R.PEREZ**	Loin			Disappointing run. NAD.

STIPE REPORT : ROYAL SOVEREIGN - Jumped out and shifted outwards, inconveniencing runners on his outside despite Jockey Curatolo attempting to straighten his mount.

GLOBAL DOLLAR Shortly after the start, shifted ground inwards and crowded MONUMENTAL onto SPIRIT'S UNITE. Approaching the 1400m, GLOBAL DOLLAR was urged forward to secure the lead and from leaving the 1300m, commenced to race fiercely with Jockey Perez finding it difficult to settle his mount. When questioned in regards to the performance of GLOBAL DOLLAR, Jockey Perez explained that he had expected a good run from this gelding and was instructed to lead the race. He added that after jumping reasonably well, he found himself racing in second position behind ROYAL SOVEREIGN, knowing that ROYAL SOVEREIGN usually hangs out in races, he decided to urge his mount forward to secure the lead. From then onwards, GLOBAL DOLLAR, raced keen and proved difficult to settle. He added that from the 600m, when asked for an effort GLOBAL DOLLAR failed to quicken and was disappointing. When questioned about the use of Blinkers for the first time on GLOBAL DOLLAR, which was racing on the first occasion this season and over 1500m for the first time, Trainer Mahadia explained that previous jockeys that have ridden this horse have reported that after hitting the front, GLOBAL DOLLAR has a tendency to stop and they had recommended that blinkers be used on this gelding. He therefore had to make a decision and decided to run the horse with blinkers on this occasion and further confirmed that he will fit blinkers again at its next start. Trainer Mahadia added that with regards to today's race, he was of the opinion that GLOBAL DOLLAR may have choked and he is considering trying a tongue tie with the horse at his next outing.

SPIRIT'S UNITE was switched out leaving the 600m to improve its position and in doing so MONUMENTAL was steadied and carried wider on the track and raced wide into the home straight.

At an inquiry into this incident, evidence was taken from Jockey Nunes, rider of MONUMENTAL, who explained that leaving the 600m when he was positioned on the outside of SPIRIT'S UNITE, his mount had not been strong enough to keep SPIRIT'S UNITE along the rails and the latter shifted out, causing him to take back his mount and lose the position he thought he was legitimately occupying at that point in the race.

Jockey D. Mansour explained that leaving the 600m ROYAL SOVEREIGN which was racing in front of him was hanging outwards and had difficulty to properly negotiate the turn, as he found himself racing close to its heels, he opted to shift his mount outwards for lack of a better option to avoid clipping the heels of ROYAL SOVEREIGN. He acknowledged that in doing so, his mount carried MONUMENTAL outwards with Jockey M. Nunes having to steady MONUMENTAL momentarily. Jockey D. Mansour further explained that had ROYAL SOVEREIGN not hung out when negotiating the turn, he would not have been awkwardly placed close to its heels and would not have had to switch out. According to him, it was the safest option in view of the circumstances unfolding in front of him with ROYAL SOVEREIGN.

Having reviewed the film of the race under various angles and the evidence on record, the Stipendiary Stewards were of the opinion that although ROYAL SOVEREIGN had contributed to the incident, Jockey D. Mansour's move to come off the rail slightly earlier had resulted into Jockey Mansour being caught off guard and having to shift his mount outwards to avoid the heels of ROYAL SOVEREIGN. In view of this, the Stipendiary Stewards reprimanded Jockey Mansour and reminded him that he ought to pay heed to other runners when shifting ground.

FIREFLARE – hesitated on jumping. Approaching the 250m, had to ease momentarily when close to the heels of GLOBAL DOLLAR which was giving ground. Shortly afterwards, was switched to the inside of GLOBAL DOLLAR to secure a clear run.

Vet Report:

GLOBAL DOLLAR - No Abnormalities Detected

25. THE SPEARFIN COMPLIANCE SUPPORT CUP - 1365M – [BM 46]

PHOTO FINISH

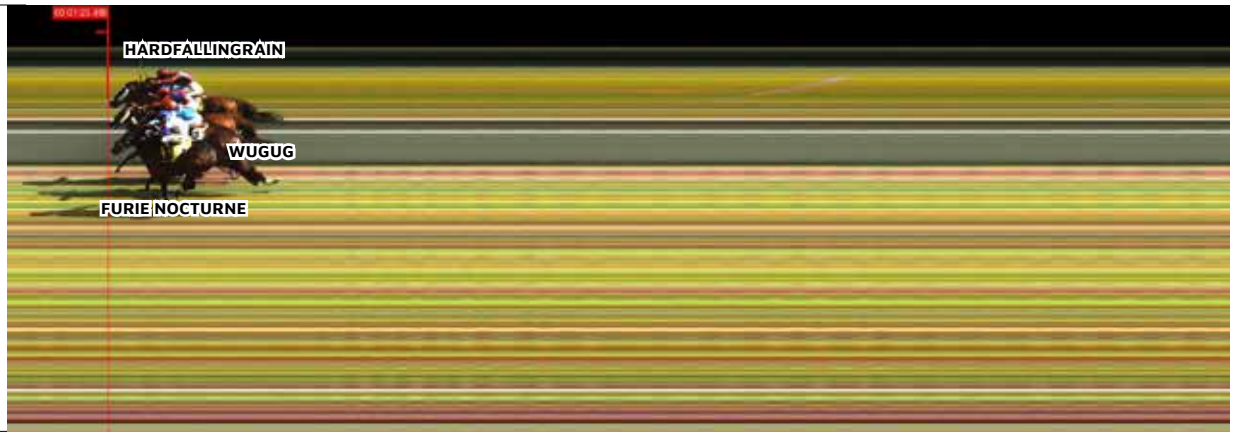

RANG	CHEVAL	EQUIP	POIDS	LIGNE	JOCKEY	LONG	TEMPS	ODDS	COMMENTAIRE
1	**HARDFALLINGRAIN**	SA	61	5	**I.TAKA**	0.02	1.23.48		Led. Just held on.
2	**FURIE NOCTURNE**	NA	59	3	**D.SCHWARZ**	0.02			Bad jockeyship.
3	**WUGUG**	N	61	2	**M.NUNES**	0.15			Good debut.
4	**KAROO LARK**	ST	61,5	1	**D.BHEEKARY**	10.95			Slow to begin.
5	**MASSIMO**	XT	54,5	4	**B.ECROIGNARD**	Loin			Bled both nostrils. Sus 30 days.

STIPE REPORT : Following the running of the race the Stipendiary Stewards sounded the inquiry alarm and reviewed the footage of the concluding stages. It was established that passing the 200m, WUGUG which was following HARDFALLINGRAIN and hanging in, commenced to shift ground inwards with WUGUG being switched outwards to continue going forward. The Stipendiary Stewards being of the opinion that even though WUGUG had to shift ground, Jockey Nunes had never intended to secure the run on the inside and Jockey Nunes never stopped riding his mount. The Stipendiary Stewards did not to proceed any further and confirmed the Judge's decision on the result.
FURIE NOCTURNE - hesitated leaving the stalls.
KAROO LARK - slow to begin.
MASSIMO Raced wide in the early stages. Approaching the 1000m, commenced to race fiercely when being settled became unbalanced for a number of strides. The Regulatory Veterinarian reported that this gelding suffered from a bleeding attack, accordingly, Trainer Nagadoo has been informed that MASSIMO has been suspended from racing for a period of one month (30 days).
WUGUG - Approaching the 450m, was switched to the outside of HARDFALLINGRAIN to improve its position, thereafter, passing the 250m commenced to hang inwards and leaving the 200m, was taken out to the outside of HARDFALLINGRAIN to continue its run.
FURIE NOCTURNE - Passing the 200m, was hanging in and shifted inwards when being encouraged with the whip, and passing the 100m had to be taken out to avoid the heels of WUGUG. Jockey Schwarz, then switched his whip from his left hand to his right hand, in order to straighten his mount in the concluding stages.
Vet Report:
FURIE NOCTURNE - Coughing
MASSIMO - Bled both nostrils (30 days suspension)

26. THE SPEARFIN - LA COUPE DU CENT CINQUANTENAIRE - G3 - 1365M

PHOTO FINISH

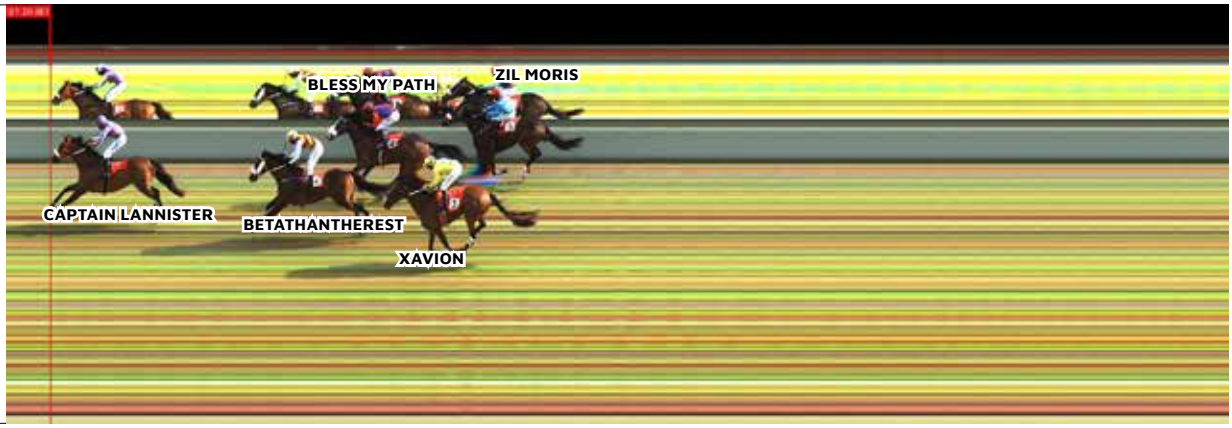

RANG	CHEVAL	EQUIP	POIDS	LIGNE	JOCKEY	LONG	TEMPS	ODDS	COMMENTAIRE
1	**CAPTAIN LANNISTER**	NA	53	6	**R.K.CHUMUN**	1.90	1.20.86		Secured lead. Well deserved win
2	**BETATHANTHEREST**	SNA	53,5	3	**B.SOOFUL**	1.90			Hanging in in the home straight. Good run.
3	**BLESS MY PATH**	NA	56	1	**I.TAKA**	2.60			Needs longer.
4	**XAVION**	XA	54	2	**D.MANSOUR**	3.20			Lame off fore.
5	**ZIL MORIS**	XN	53,5	4	**S.RAMA**	3.70			Not striding out.
6	**WALLS OF DUBROVNIK**	A	61	5	**R.PEREZ**	Loin			Raced wide throughout. NAD

STIPE REPORT : ZIL MORIS - Fractious prior to the start being effected. Knuckled on jumping.
CAPTAIN LANNISTER - Raced wide in the early stages and was urged forward to secure the lead.
WALLS OF DUBROVNIK - Passing the 1200m, raced tight onto XAVION for a short
distance. Raced wide throughout and gave ground leaving the 300m.
When questioned regarding the poor performance of WALLS OF DUBROVNIK, the favourite in the race, Trainer Ruhee explained that he had instructed Jockey Perez to endeavour to jump well and race close to the pace in a position one off the rails, if possible. He added that unfortunately, the inside horses were urged to maintain their positions and WALLS Of DUBROVNIK got caught racing wide without cover for the whole race, fading badly over the concluding stages. Trainer Ruhee concluded by saying that it would not have been reasonable to expect Jockey Perez to find a position closer to the rails, in view of how the race panned out in the early stages.
XAVION leaving the 450m, was switched to the outside of BETTERTHANTHEREST to improve its position and raced wide from then onwards.
BLESS MY PATH - Leaving the 200m, was shifted inwards to secure clear running.
BETATHANTHEREST was hanging inwards in the home straight and in the concluding stages Jockey Sooful stopped riding with his whip and straightened his mount.
ZIL MORIS Passing the 1200m, was awkwardly placed on the heels of BETATHANTHEREST. When questioned regarding this incident, Jockey Rama reported that his mount had shied away from XAVION and shifted in.

Vet Report:
GAMBLING REGULATORY AUTHORITY
XAVION - Lame off fore
WALLS OF DUBROVNIK - No Abnormalities Detected
ZIL MORIS - Not striding out

Commandiqué
SMS PARIAZ FOOTBALL
POU GAGNE FIXTURES FOOTBALL PAR SMS, AVOY
F lor 8685
Pou Plis Info :
260 3777
www.smspariaz.com
Blank sms lor 8685
Mineurs ek kredits Interdit

27. THE SPEARFIN (SINGAPORE) PTE LTD CUP - 1500M – [BM 61]

PHOTO FINISH

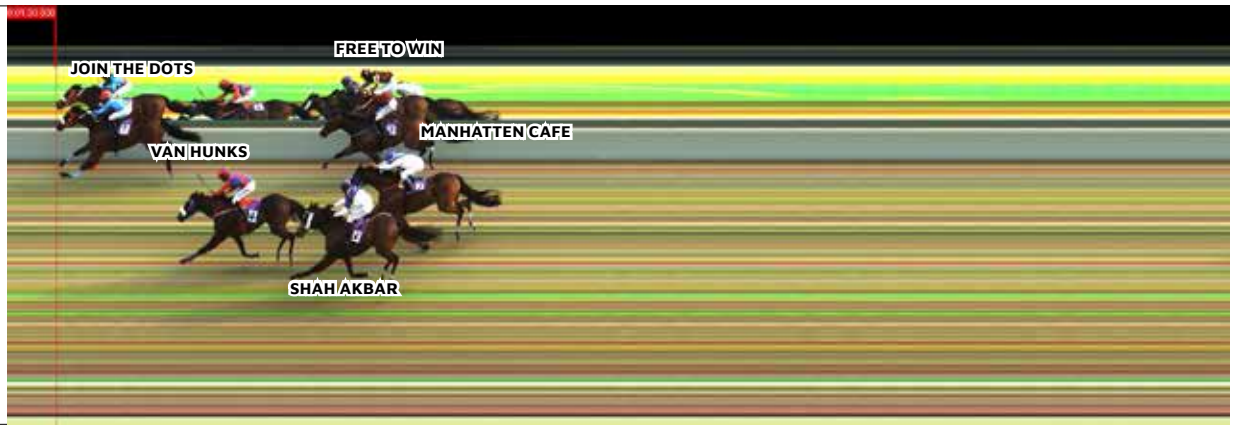

RANG	CHEVAL	EQUIP	POIDS	LIGNE	JOCKEY	LONG	TEMPS	ODDS	COMMENTAIRE
1	**JOIN THE DOTS**	N	56	1	**M.NUNES**	1.10	1.30.85		Well placed. Nice finish.
2	**VAN HUNKS**	NA	59,5	2	**I.TAKA**	1.10			Led. Challenged 800m.
3	**SHAH AKBAR**	STA	56,5	3	**D.SCHWARZ**	2.20			Switche 250m. Watch out next outing.
4	**FREE TO WIN**	XA	61,5	5	**B.SOOFUL**	2.40			Slow into stride.
5	**MANHATTEN CAFE**	NA	60	6	**R.PEREZ**	2.65			Worked hard to secure a position.
6	**FAVOUR**	N	62	4	**D.BHEEKARY**	12.20			No show.
-	**SECRET GIVER**	SN	58	7	**S.RAMA**	-			Scratched

STIPE REPORT : After being loaded in the starting stalls, SECRET GIVER threw its head down, forced the front gate open and bolted the course. SECRET GIVER was withdrawn by the Stipendiary Stewards on recommendation of the Regulatory Veterinarian. In view of the behaviour of SECRET GIVER in the starting stalls, the Stipendiary Stewards suspended the gelding and advised Trainer Sewdyal that SECRET GIVER would require to undergo a Barrier Trial before being allowed to race again. All monies invested on SECRET GIVER were ordered to be refunded.
MANHATTEN CAFE after being loaded into the stalls, forced the front gate open and was quickly reined in and reloaded.
FREE TO WIN - slow into stride. Leaving the 250m, was switched to be inside of JOIN THE DOTS to secure clear running.
MANHATTEN CAFE - Approaching the 1000m, became awkwardly placed close to the heels of VAN HUNKS, and was switched outwards. Leaving the 900m, was urged forward to race closer to the lead. In the concluding stages, when being encouraged with the whip on the right, commenced to shift outwards.
SHAH AKBAR - Approaching 250m, was switched to the outside of MANHATTEN CAFE to secure clear running. On inquiry, Trainer Allet explained that SHAH AKBAR was having its first run in 23 months and although having had a good preparation, he thought this gelding would be in need of a run, such that he instructed Jockey Schwarz to endeavour to race close to the pace without asking the gelding too much of an effort to do so. Jockey Schwarz confirmed these instructions and added that SHAH AKBAR jumped better than expected and that he even thought of taking the lead but when checking on his inside he saw that he was not clear enough of VAN HUNKS which was being urged forward vigorously. He said that to secure the lead he would have had to ask his mount for an effort and he did not want to do so knowing that the gelding might be in need of a run, he thus decided to stay in the one-off position rather. He further explained that approaching the 1300m a gap had presented itself on the rails between the leader VAN HUNKS and JOIN THE DOTS, but he did not consider that the gap was sufficiently big to insist into as he would not have been clear of JOIN THE DOTS. Trainer Allet stated that he was satisfied with the ride and that considering SHAH AKBAR had not managed to secure a rail run he still ran well. After consideration, the Stipendiary Stewards decided not to proceed any further.
Vet Report:
Nothing to report.

People's Tote

COMMUNIQUÉ

Kouma Ouver Enn Kont?

1. Ouver Lor Kontwar

*Kliyan bizin al dan nerport ki **'People's Tote Outlet'** dan **rezion** ek ranpli form*

*Kliyan pou donn zot Nimero telefonn ek pou gagn zot **'PIN Code'** personel*

2. Par SMS

SMS: CA** Tinom Sirnom NimeroID Ladres Avoy lor **8844

Kot ou kapav trouv nou?

DAN SANT

Lakepoint Curepipe Chateau Neuf street
5792 5694

Castel, Royal Road
5792 5621

Quatre Bornes Avenue victoria
5792 5735

LESID

Plaine Magnien, Royal Road
5792 5441

Mahebourg, Rue des créoles
5792 5513

Rivière Des Anguilles, Royal Road
5792 5508

Grand Bois, Royal Road
5792 5616

Surinam, Royal Road
5792 5586

La Gaulette, Royal Road
5792 5676

LENOR

Triolet 6ème Mille, Royal Road
5792 5703

Triolet 8ème Mille, Royal Road
5792 5740

Triolet 9ème Mille, Royal Road
5792 5123

Montagne Longue, Royal Road
5792 5045

Plaine des Papayes, Royal Road
5792 5088

Rivière du Rempart Royal Road
5792 5203

Terre Rouge, Royal Road
5792 5273

Goodlands, Royal Road
5792 5206

LWES

Pointe aux Sables Martell Complex Coastal Road
5792 5392

Bambous, SaveMart Royal Road
5792 5488

Rivière Noire, Royal Road
5792 5499

PORT-LOUIS

Pointe aux Sables Martell Complex Coastal Road
5792 5392

Bambous, SaveMart Royal Road
5792 5488

Rivière Noire, Royal Road
5792 5499

LEST

Poste de Flacq, Royal Road
5792 5395

Flacq, arcade Sibartie Building, Royal Road
5792 5375

Ler Ouvertir ek Fermtir

Zour	Ouvertir	Fermtir
Zedi	12h30	18h00
Vandredi	09h00	18h00
Samdi (Zour Lekours)	09h00	18h00
Dimans (Zour Lekours)	09h00	17h30
Lindi (Peyman)	09h00	18h00

RemarK: Samdi pou ranplace dan Vandredi kan ena lekours Dimans.
SI ENA KIT SANZMAN LOR LER OUVERTIR, POU FINI AFISE.

Pou tou mise, avoy SMS lor

Pou plis info et explication, avoy **'help'** lor **8844**

260-4710 *8844* *https://www.peoplestote.com/*

18 Mineurs ek Credits interdit

People's Tote

PEOPLE'S TOTE

Transfer lor enn lot kompt par SMS

Kan ou bizin:

- Zwe ansam ek ou kamouad
- Top-up ou kamouad vit vit zour lekours
- Fer depot lor kompt ou kamouad san li deplace

www.peoplestote.com

Servis Kliyan
260-4710

SMS
8844

18+
Miner ek kredi interdi

FOOTBALL ODDS

SMS PARIAZ FOOTBALL

SMS PARIAZ FOOTBALL - Fixtures with indicative odds

			Full Time 90min			Half Time 45min			First Team To Score			Both Team To Score		Over 2.5 / Under 2.5		Double Chance		
Code	Kick Off	Match	Home	Draw	Away	Home	Draw	Away	Home	Away	No Goal	Yes	No	Over 2.5	Under 2.5	H/D	H/A	A/D
Friday, 15 August																		
Argentina: Liga Profesional Argentina																		
345007	22:30	Aldosivi v Belgrano	301	240	269	389	172	353	214	199	583	210	155	123	259	124	132	118
Armenia: Premier League																		
345118	17:00	Van v Urartu	636	419	138	617	241	184	300	135	1452	168	189	176	159			
Austria: 2. Liga																		
345008	20:00	Bregenz v Floridsdorfer AC	288	280	240	336	207	293	200	179	1176	153	213	157	178	132	122	120
345009	20:00	Hertha Wels v Amstetten	352	312	194	391	220	244	221	164	1277	153	214	168	166	154	116	111
345010	20:00	Kapfenberg v A. Lustenau	330	308	203	387	210	259	215	169	1174	158	203	157	178	148	117	114
345011	20:00	Liefering v Sturm Graz II	213	325	275	266	227	329	174	194	1846	139	246	192	148	122	114	140
345012	20:00	St. Polten v First Vienna	184	324	330	244	227	370	162	214	1658	143	236	190	149	113	115	153
345013	20:00	Stripfing v A. Klagenfurt	245	308	258	300	214	311	186	190	1269	150	218	168	166	127	117	131
Belarus: Premier League																		
345015	21:55	Slavia Mozyr v FC Gomel	154	310	510	224	199	583				224	148	137	213			
Belgium: Challenger Pro League																		
345017	22:00	Beveren v Genk U23	133	425	660	179	243	663	134	296	1681	171	186	185	152			
345018	22:00	Francs Borains v Patro Eisden	279	297	228	343	203	297	202	180	1085	164	195	148	191	134	119	122
Belgium: First Division A																		
345016	22:45	Leuven v Genk	405	312	176	445	217	230	235	154	1474	154	211	189	150			
Brazil: Serie B																		
345019	04:35	Novorizontino v Coritiba	229	232	394	317	167	485	186	256	464	236	143	115	303			
Chile: Primera B																		
345023	20:30	U. De Concepcion v San Marcos de Arica	223	282	300	307	194	356	191	206	738	177	180	130	233	121	121	131
345024	23:00	S. Morning v CD Santa Cruz	253	287	265	315	200	329	195	200	780	175	182	133	224	125	120	128
Chile: Primera División																		
345022	23:00	U. Espanola v Deportes Iquique	183	317	355	243	212	419	162	219	1460	154	210	166	168	110	115	158
China: CSL																		
345025	15:35	Shanghai Port v Henan Songshan Longmen	145	360	525	192	248	507	140	256	2542	137	254	254	125			
345026	16:00	Yunnan Yukun v Wuhan Three Towns	220	314	288	271	220	336	169	201	1864	140	243	203	142	120	116	140
Croatia: HNL																		
345027	20:45	Vukovar 1991 v Istra 1961	407	289	189	482	192	255	246	164	788	190	167	132	227			
Denmark: 1. Division																		
345030	21:00	Aalborg v Horsens	252	283	270	311	202	327	186	195	1075	159	202	151	186	124	121	129
345031	21:00	B.93 v Esbjerg	258	313	242	307	220	294	185	185	1649	142	239	185	152	132	116	127
345032	21:00	Hvidovre IF v Aarhus Fremad	247	302	260	306	205	326	187	191	1178	163	196	154	182	126	118	130
Denmark: Superliga																		
345028	20:00	Nordsjaelland v FC Copenhagen	315	313	198	374	215	257	206	170	1474	148	224	189	150	148	116	115
345029	22:00	Fredericia v Sonderjyske	243	290	255	304	207	323	186	190	1269	152	216	173	161	125	120	129
Egypt: Premier League																		
345036	18:00	Petrojet v Kahrabaa Ismailia	200	262	419	277	175	530				212	154	122	263			
345037	21:00	Al Ahly v Pharco	123	464	1075	165	242	978	125	391	1173	225	147	172	162			
345038	21:00	Haras El Hodood v National Bank Egypt	465	302	168	554	195	233	280	152	778	201	160	138	211			
England: Premier League																		
345039	23:00	Liverpool v Bournemouth	125	433	795	166	260	749	128	313	2504	160	200	264	122			
Estonia: Meistriliiga																		
345040	20:30	Parnu JK Vaprus v Tammeka	168	342	367	228	229	407	158	232	1270	150	220	175	160	110	112	165
Finland: Veikkausliiga																		
345041	19:00	Gnistan v VPS	192	311	360	245	216	400	161	217	1643	145	230	186	151	110	116	155

SMS PARIAZ FOOTBALL

SMS PARIAZ FOOTBALL - Fixtures with indicative odds

			Full Time 90min			Half Time 45min			First Team To Score			Both Team To Score		Over 2.5 / Under 2.5		Double Chance		
Code	Kick Off	Match	Home	Draw	Away	Home	Draw	Away	Home	Away	No Goal	Yes	No	Over 2.5	Under 2.5	H/D	H/A	A/D
Finland: Ykkönen																		
345044	20:00	Tampere Utd v KuPS Akatemia	173	406	472	196	250	476	149	232	2536	136	256	235	130			
France: Ligue 1																		
345045	22:45	Rennes v Marseille	345	295	188	417	211	245	219	162	1460	151	216	191	148			
France: Ligue 2																		
345046	22:00	Bastia v Pau FC	182	293	436	240	201	485	158	245	980	172	185	152	185			
345047	22:00	Clermont v Troyes	262	281	261	338	189	337	196	196	833	177	179	143	200	126	122	126
345048	22:00	Grenoble v Laval	259	283	262	335	189	339	194	194	877	177	179	141	204	126	121	127
345049	22:00	Nancy v Boulogne	179	305	428	245	193	514	159	255	834	192	166	143	200			
345050	22:00	Red Star v Amiens	178	305	385	250	196	472	161	242	920	180	177	150	188			
France: National 1																		
345051	21:30	Aubagne v Villefranche	263	280	261	336	192	331	201	201	686	181	175	129	236	126	122	126
345052	21:30	Chateauroux v Bourg en Bresse	256	271	277	330	187	353	201	205	637	193	165	122	263	122	124	127
345053	21:30	Concarneau v AC Ajaccio	186	293	413	240	207	453	162	243	876	168	190					
345054	21:30	Dijon v Rouen	202	294	350	266	197	422	171	237	742	179	178	133	224	111	119	149
345055	21:30	Fleury-Merogis v Stade Briochin	204	296	342	266	201	405	173	229	772	175	181	137	213	112	119	148
345056	21:30	Quevilly Rouen v Caen	310	297	217	375	202	279	219	175	877	171	186	141	204	141	119	117
345057	21:30	Sochaux v Orleans	227	281	308	295	193	379	180	221	739	179	178	131	230	117	122	137
345058	21:30	Valenciennes v Le Puy-en-Velay	187	296	403	250	198	465	163	255	732	188	169	133	224			
345059	21:30	Versailles v Paris 13 Atl.	245	259	306	322	180	390	190	224	586	199	161	120	273	117	127	131
Germany: DFB Pokal																		
345060	20:00	FC Gutersloh v Union Berlin	1370	562	114	1135	277	149	393	120	1870	208	156	217	136			
345062	20:00	Saarbrucken v Magdeburg	331	312	201	382	217	251	216	164	1473	149	221	183	154	149	116	114
345063	22:45	Arminia Bielefeld v Werder Bremen	248	288	253	328	206	303	194	185	1165	157	205	166	168	130	120	124
Germany: Regionalliga																		
345122	19:30	Nurnberg II v Augsburg II	149	389	520	200	233	521	146	256	1467	164	195	194	147			
345123	20:00	Schwaben Augsburg v Aschaffenburg	225	330	268	284	213	333	179	200	1176	158	204	167	167	124	114	138
345119	21:00	Emden v SC Weiche-08	159	387	429	209	239	446	150	236	1871	148	223	208	140			
345120	21:00	Meppen v VfB Oldenburg	173	381	357	223	240	391	158	219	1857	144	233	207	140			
345124	21:00	Ansbach v Aubstadt	193	344	321	250	222	370	164	216	1473	153	214	183	154	115	112	155
345125	21:00	Unterhaching v Bayern II	178	359	357	234	224	403	160	222	1484	153	214	188	150	111	110	167
345121	21:30	Drochtersen/Assel v Hamburger SV II	126	476	860	166	259	757	129	315	2039	168	190	238	129			
Hungary: NB I																		
345064	22:15	Ujpest v Kisvarda	177	325	400	232	212	458	157	233	1266	159	202	166	168			
Italy: Coppa Italia																		
345126	20:00	Empoli v Reggiana	196	289	378	254	200	441	163	234	978	172	185	151	186			
345127	20:30	Sassuolo v Catanzaro	162	323	517	212	213	555	147	270	1081	174	183	165	169			
345128	22:45	Lecce v Juve Stabia	150	336	641	202	211	653	141	303	979	191	167	155	181			
345129	23:15	Genoa v L.R. Vicenza	130	404	965	172	233	909	127	344	1475	204	158	181	155			
Korea Republic: K League 1																		
345090	14:00	Anyang v Pohang	280	264	243	360	188	322	203	189	825	177	180	140	206	128	125	120
345091	14:00	Jeju SK v Gangwon	256	268	280	322	190	351	191	201	833	175	182	146	195	122	124	127
Korea Republic: K League 2																		
345092	14:00	Ansan Greeners v Asan	385	307	187	453	200	249	235	164	933	176	180	138	211			
345093	14:00	Jeonnam v Bucheon FC 1995	239	305	267	300	204	335	185	194	1165	160	201	153	184	125	117	132
Netherlands: Eerste Divisie																		
345066	22:00	Cambuur v Oss	129	405	722	171	247	765	129	317	1853	170	187	217	136			
345067	22:00	Roda v De Graafschap	233	299	255	296	220	305	181	189	1683	136	257	202	142	126	118	129

SMS PARIAZ FOOTBALL

SMS PARIAZ FOOTBALL - Fixtures with indicative odds

			Full Time 90min			Half Time 45min			First Team To Score			Both Team To Score		Over 2.5 / Under 2.5		Double Chance		
Code	Kick Off	Match	Home	Draw	Away	Home	Draw	Away	Home	Away	No Goal	Yes	No	Over 2.5	Under 2.5	H/D	H/A	A/D
Netherlands: Eerste Divisie																		
345068	22:00	Venlo v Jong PSV	177	327	366	227	231	405	157	218	2043	137	253	224	133			
345069	22:00	Waalwijk v Helmond	159	348	425	215	226	470	150	236	1871	149	222	201	143			
Netherlands: Eredivisie																		
345065	22:00	Telstar v Zwolle	273	276	255	325	205	308	191	187	1178	152	214	171	163	128	123	123
Northern Ireland: Premiership																		
345070	22:45	Ballymena v Linfield	520	347	153	581	217	205	279	145	1066	179	177	150	188			
345071	22:45	Larne v Crusaders	168	329	452	225	208	510	153	268	877	184	173	144	198			
Norway: Eliteserien																		
345072	21:00	Stromsgodset v Bodo/Glimt	660	429	129	646	260	172	290	131	2806	146	228	273	120			
Poland: Ekstraklasa																		
345073	20:00	Zaglebie v Lechia Gdansk	223	298	297	279	208	354	175	204	1264	153	213	174	160	119	118	138
345074	22:30	Cracovia v Widzew Lodz	218	285	295	296	198	358	178	205	1074	160	200	157	178	119	121	135
Poland: I Liga																		
345075	20:00	LKS Lodz v Stal Mielec	183	325	376	236	214	433	158	232	1270	156	208	166	168			
345076	22:30	Polonia Warszawa v Ruch Chorzow	202	308	332	261	210	383	169	215	1174	159	203	154	182	113	117	149
Poland: II Liga																		
345077	14:00	GKS Jastrzebie v Sandecja Nowy S.	242	325	250	313	211	306	188	193	1065	164	195	154	182	129	114	131
345078	15:00	Chojniczanka v Podbeskidzie	261	308	242	324	207	304	197	188	985	165	193	150	188	131	117	126
345079	19:00	Bielsko-Biala v Kleczew	191	319	353	250	210	407	162	231	1070	159	203	160	174	111	115	156
345080	20:00	R. Rzeszow v Ol. Grudziadz	196	318	338	261	209	387	168	224	976	167	191	152	185	113	115	152
345081	20:00	Skierniewice v Swit Szczecin	215	304	306	277	203	373	175	214	973	165	193	149	190	117	117	142
Portugal: Primeira Liga																		
345082	18:30	AFS v Casa Pia	271	257	276	341	185	349	196	201	737	184	173	135	218	123	127	124
Portugal: Segunda Liga																		
345083	21:00	Feirense v Portimonense	198	286	355	260	201	417	168	224	976	164	195	151	186	110	121	149
Romania: Liga I																		
345084	20:00	Unirea Slobozia v Metaloglobus Bucharest	157	331	550	216	202	612	147	282	932	197	162	149	190			
345085	22:30	Din. Bucuresti v UTA Arad	174	304	425	240	197	508	157	255	876	188	169	141	204			
Scotland: League Cup																		
345086	22:45	Celtic v Falkirk	110	578	1425	146	286	1169	119	392	2058	197	163	242	128			
Serbia: Super Liga																		
345087	22:00	Cukaricki v Sp. Subotica	174	316	436	230	209	480	158	245	980	171	185	158	177			
345088	22:00	Mladost v Crvena zvezda	1147	561	114	913	273	155	366	122	2052	200	161	220	135			
Slovenia: 1. SNL																		
345089	22:15	Radomlje v Primorje	230	296	287	285	207	348	178	205	1074	157	206	157	178	120	119	136
Spain: La Liga																		
345094	21:00	Girona v Rayo Vallecano	218	259	305	295	190	389	179	215	834	176	180	145	196	114	127	135
345095	23:30	Villarreal v R. Oviedo	134	348	785	187	214	839	131	348	1065	211	154	162	172			
Spain: Segunda División																		
345096	23:30	Burgos CF v Cultural Leonesa	168	292	470	235	196	537	153	268	877	185	172	141	204			
345097	23:30	Valladolid v Ceuta	164	305	455	226	210	494	153	244	1270	160	201	170	164			
Sweden: Division 2																		
345106	21:00	Linero IF v Torns	200	314	253	272	223	328				145	230	163	171	124	113	139
345109	21:00	Boljan v Landvetter	360	388	171	381	254	215				124	316	252	125			
345110	21:00	Hestrafors v Frolunda	239	353	239	285	239	285				133	268	188	150	133	111	133
345103	21:30	Kongahalla v Vanersborgs FK	125	413	550													
345104	21:30	Kumla v Lidkoping	254	328	237											133	114	128

SMS PARIAZ FOOTBALL

SMS PARIAZ FOOTBALL - Fixtures with indicative odds

			Full Time 90min			Half Time 45min			First Team To Score			Both Team To Score		Over 2.5 / Under 2.5		Double Chance		
Code	Kick Off	Match	Home	Draw	Away	Home	Draw	Away	Home	Away	No Goal	Yes	No	Over 2.5	Under 2.5	H/D	H/A	A/D
Sweden: Division 2																		
345107	21:30	IFK Hassleholm v Osterlen	304	340	201	359	224	253				139	247	165	169	149	112	117
345111	21:30	Lindome v Bergdalens IK	111	729	1220	143	328	860				141	242	359	109			
Sweden: Ettan																		
345100	21:00	Sollentuna v Vasalund	384	355	173	410	233	223	232	153	1664	144	233	195	146			
345102	21:00	Angelholm v Olympic	186	334	353	239	221	400	162	224	1266	157	206	184	153	111	113	160
345101	21:30	Arlanda v Haninge	209	342	286	259	231	332	170	202	1677	142	238	188	150	121	112	145
Sweden: Superettan																		
345098	21:00	Oddevold v Trelleborg	213	271	350	273	195	412	171	228	842	173	183	144	198	111	124	143
345099	21:00	Utsikten v Varberg	362	290	200	408	205	257	225	163	1175	160	200	162	172	150	120	110
Turkey: Süper Lig																		
345112	22:30	Galatasaray v Karagumruk	115	500	1125	151	278	1009	122	366	2052	182	174	242	128			
Ukraine: Premier League																		
345113	19:00	Rukh Lviv v Obolon	210	266	355	286	179	468				224	148	120	273			
Wales: Premier League																		
345114	22:45	Briton Ferry v Cardiff Metropolitan	284	307	226	337	214	280	199	178	1267	153	214	160	174	137	117	121
345115	22:45	Connahs Q. v Bala	176	343	384	231	214	451	157	243	1069	179	178	142	202			
World: Finland: Ykkosliiga																		
345042	19:30	JaPS v SalPa	143	404	532	188	252	520	140	256	2542	142	240	231	131			
345043	19:30	TPS v PK-35	183	328	340	232	233	384	159	217	1874	136	258	212	138	110	114	160
intl: CAF African Nations Championship																		
345116	18:00	Guinea v Algeria	625	326	153	681	202	209	319	141	834	213	153	131	230			
345117	21:00	Niger v South Africa	561	311	161	635	196	220	302	146	781	208	156	128	239			
intl: CONMEBOL Libertadores																		
345001	02:00	Botafogo RJ v LDU Quito	135	354	800	188	212	845	132	351	976	218	151	158	177			
345002	04:30	Libertad Asuncion v River Plate	415	268	190	538	180	263	255	168	634	214	152	129	236			
345003	04:30	U. de Deportes v Palmeiras	460	259	185	581	175	264	281	162	585	237	143	123	259			
intl: CONMEBOL Sudamericana																		
345004	02:00	Atletico-MG v Godoy Cruz	150	316	620	209	194	786	140	332	781	233	144	140	206			
345005	04:30	Central Cordoba v Lanus	233	233	315	349	165	438	196	233	491	242	141	116	296	114	135	127
Saturday, 16 August																		
Argentina: Liga Profesional Argentina																		
346001	02:00	Instituto v Union de Santa Fe	234	246	348	313	174	440	185	233	582	211	154	123	259	112	130	134
346002	04:00	Racing Club v Tigre	193	277	414	264	188	475	162	252	777	193	166	137	213			
346007	21:15	Platense v San Lorenzo	263	224	340	366	157	470	203	242	420	278	131	107	377	112	138	126
346008	23:15	Huracan v Argentinos Jrs	299	237	274	404	165	374	224	204	487	245	140	114	310	123	133	118
Argentina: Primera Nacional																		
346009	04:10	Ferro v Colegiales	194	259	456	273	173	567	168	279	534	244	140	110	344			
346010	05:00	Gimnasia y Tiro v Deportivo Maipu	228	241	374	321	165	493	186	256	464	247	139	104	420			
346011	21:00	San Telmo v Colon Santa Fe	226	261	339	304	177	437	181	237	594	212	154	113	318	113	126	137
346012	22:00	Tristan Suarez v Deportivo Madryn	281	251	273	374	173	360	211	202	577	211	154	114	310	123	129	122
346013	22:10	Chacarita Juniors v Temperley	216	247	395	300	169	508	178	267	486	242	141	107	377			
346014	22:30	Talleres (R.E) v Deportivo Moron	375	240	229	489	166	318	255	187	466	242	141	105	404			
Austria: Bundesliga																		
346016	19:00	Hartberg v Salzburg	640	358	146	640	223	194	293	136	1466	175	182	183	154			
346017	21:30	Ried v Sturm Graz	393	307	185	446	209	239	232	158	1270	162	198	171	163			
346019	14:30	BATE v Molodechno	139	358	820	189	221	722				194	165	163	171			

SMS PARIAZ FOOTBALL - Fixtures with indicative odds

			Full Time 90min			Half Time 45min			First Team To Score			Both Team To Score		Over 2.5 / Under 2.5		Double Chance		
Code	Kick Off	Match	Home	Draw	Away	Home	Draw	Away	Home	Away	No Goal	Yes	No	Over 2.5	Under 2.5	H/D	H/A	A/D
Belarus: Premier League																		
346020	19:00	Naftan v Vitebsk	346	285	208	413	200	263				165	194	149	190	145	121	112
346022	21:00	Zhodino v Slutsk	141	358	760	192	216	731				237	143	133	224			
Belgium: First Division A																		
346023	18:00	Waregem v Club Brugge KV	551	367	150	549	235	195	267	140	1851	157	205	204	141			
346024	20:15	KV Mechelen v Gent	197	300	357	251	217	383	162	214	1658	143	236	198	144	111	118	152
346025	22:45	Royale Union SG v St. Liege	133	376	977	175	232	844	129	351	1171	202	159	174	160			
Brazil: Serie A																		
346026	23:00	Ceara v Bragantino	208	264	382	277	185	452	170	245	688	193	165	136	216			
346027	23:00	Fluminense v Fortaleza	173	292	501	228	198	567	154	269	833	194	165	144	198			
Brazil: Serie B																		
346003	03:00	Amazonas v America MG	287	252	266	364	181	341	205	201	637	198	162	128	239	125	128	120
346028	23:00	Remo v Botafogo SP	169	295	527	236	188	606	151	290	726	215	152	129	236			
Chile: Primera B																		
346005	01:30	Deportes Temuco v S. Wanderers	250	291	265	313	201	328	192	202	789	170	187	137	213	125	120	129
346031	20:30	San Felipe v San Luis	192	311	360	255	201	434	163	244	832	178	179	132	227	110	116	155
Chile: Primera División																		
346004	04:00	Union La Calera v La Serena	207	277	362	276	187	448	171	237	742	195	164	128	239	110	122	146
346029	20:00	Nublense v Palestino	253	267	285	313	194	349	188	201	886	171	186	137	213	121	125	128
346030	23:00	Colo Colo v U. Catolica	180	290	455	245	192	519	158	256	832	190	168	132	227			
China: CSL																		
346033	14:30	Tianjin Jinmen Tiger v Dalian Yingbo	252	276	277	303	205	329	185	194	1165	154	211	168	166	122	123	129
346034	15:00	Changchun Yatai v Meizhou Hakka	220	282	321	272	210	362	175	204	1264	151	218	177	158	115	121	140
346035	15:00	Qingdao West Coast v Beijing Guoan	356	311	193	393	221	241	214	162	1658	145	230	193	147	155	116	111
346036	15:35	Shenzhen Xinpengcheng v Shandong Taishan	406	338	173	427	232	219	225	154	2061	141	242	216	136			
346037	15:35	Zhejiang Professional v Shanghai Shenhua	348	326	190	378	231	236	212	161	2028	136	257	221	134	157	114	112
346038	16:00	Chengdu Rongcheng v Qingdao Hainiu	115	555	1420	149	279	1094	119	392	2058	207	156	227	132			
Croatia: HNL																		
346039	20:15	Lok. Zagreb v Gorica	181	300	427	239	201	488	157	252	922	178	178	137	213			
346040	23:00	Rijeka v D. Zagreb	437	272	191	492	189	257	252	162	777	185	172	130	233			
Czech Republic: Czech Liga																		
346041	19:00	Dukla Prague v Plzen	722	389	138	695	232	183	305	134	1479	174	182	189	150			
346042	19:00	Mlada Boleslav v Hradec Kralove	238	306	268	295	210	328	180	197	1281	153	212	173	161	124	117	133
346043	19:00	Sigma Olomouc v Zlin	199	291	364	254	202	432				159	203	161	173	110	120	151
346044	19:00	Slovacko v Teplice	226	281	310	295	193	378	178	214	877	172	184	145	196	117	122	137
346045	22:00	Jablonec v Slavia Prague	450	330	168	508	210	223	251	152	1163	170	187	164	170			
Denmark: 1. Division																		
346046	15:00	Kolding IF v Lyngby	236	275	300	301	194	367	181	207	939	168	189	143	200	118	123	133
346047	16:00	Hillerod v Hobro	165	335	464	217	219	492	151	247	1289	161	200	171	163			
346048	16:00	Middelfart v Koge	241	287	280	308	195	351	184	198	1063	166	192	148	191	122	120	132
Ecuador: Liga Pro																		
346049	04:00	Delfin v EL Nacional	200	288	365	261	198	429	168	234	829	177	179	137	213	110	120	150
346050	23:00	Mushuc Runa v Aucas	390	304	187	444	205	245	232	162	1067	170	186	145	196			
Egypt: Premier League																		
346052	21:00	Ghazl El Mahallah v Smouha	303	239	269	409	167	361				224	148	111	335	124	133	118
England: Championship																		
346059	15:30	Derby v Coventry	300	266	243	379	184	318	214	186	731	184	173	138	211	131	125	118
346060	15:30	Portsmouth v Norwich	244	280	283	305	197	349	184	198	1063	164	195	157	178	121	122	131

SMS PARIAZ FOOTBALL

SMS PARIAZ FOOTBALL - Fixtures with indicative odds

			Full Time 90min			Half Time 45min			First Team To Score			Both Team To Score		Over 2.5 / Under 2.5		Double Chance		
Code	Kick Off	Match	Home	Draw	Away	Home	Draw	Away	Home	Away	No Goal	Yes	No	Over 2.5	Under 2.5	H/D	H/A	A/D
England: Championship																		
346061	15:30	Wrexham v West Brom	260	267	277	331	188	349	193	198	824	177	179	143	200	122	125	126
346062	18:00	Blackburn v Birmingham	313	272	231	384	190	300	214	178	877	177	179	145	196	135	124	116
346063	18:00	Bristol City v Charlton	188	296	399	250	195	480	161	242	920	185	172	146	195			
346064	18:00	Millwall v Middlesbrough	219	272	337	285	189	414	177	222	789	182	174	141	204	113	124	140
346065	18:00	Preston v Leicester	344	281	211	410	194	277	226	170	887	178	178	146	195	144	122	112
346066	18:00	Sheffield Wed v Stoke	401	292	189	461	198	250	235	164	933	176	180	152	185			
346067	18:00	Swansea v Sheffield Utd	301	266	242	369	189	310	205	187	833	175	181	144	198	131	125	118
346068	18:00	Watford v QPR	208	274	364	274	190	433	168	234	829	179	177	144	198	110	123	145
England: League One																		
346069	15:30	Burton v Port Vale	300	278	234	372	193	299	208	181	895	172	184	144	198	134	122	118
346070	15:30	Exeter v Mansfield	270	280	254	339	195	320	196	191	931	171	186	151	186	128	122	124
346071	18:00	Barnsley v Bolton	271	293	244	324	210	297	192	180	1481	146	227	187	151	131	119	124
346072	18:00	Blackpool v Huddersfield	262	279	263	326	197	327	192	192	987	166	192	152	185	126	122	126
346073	18:00	Bradford City v Luton	334	277	217	404	192	284	219	175	877	177	180	146	195	141	122	113
346074	18:00	Cardiff v Rotherham	172	314	453	228	205	512	153	253	1073	174	182	157	178			
346075	18:00	Doncaster v Wycombe	247	277	282	313	194	350	187	200	930	171	186	147	193	121	122	130
346076	18:00	Leyton Orient v Stockport County	291	270	246	375	186	316	207	188	789	184	173	138	211	130	124	120
346077	18:00	Lincoln v Plymouth	202	282	369	263	195	437	168	234	829	177	179	147	193			
346078	18:00	Reading v AFC Wimbledon	210	283	344	283	186	434	176	225	782	189	168	137	213	112	121	144
346079	18:00	Stevenage v Northampton	171	291	521	233	191	593	152	280	778	200	160	135	218			
346080	18:00	Wigan v Peterborough	198	291	367	259	198	436	163	233	981	170	187	155	181	110	120	151
England: League Two																		
346081	15:30	Chesterfield v Bristol Rovers	170	327	442	226	209	499	154	245	1179	171	186	164	170			
346082	15:30	Oldham v Swindon	282	274	249	348	196	309	200	187	930	166	192	151	186	129	123	121
346083	18:00	Barnet v Walsall	203	294	348	262	202	407	168	224	976	166	192	155	181	112	119	148
346084	18:00	Barrow v Notts Co	274	273	257	341	193	324	201	191	833	176	180	142	202	127	123	123
346085	18:00	Bromley v Fleetwood	220	283	320	282	198	381	176	215	929	167	190	150	188	115	121	140
346086	18:00	Cambridge Utd v Harrogate	179	298	441	238	199	506	157	255	876	184	173	143	200			
346087	18:00	Crewe v Crawley	193	294	382	249	207	421	161	230	1160	159	202	164	170			
346088	18:00	Grimsby v Newport	144	364	661	194	219	676	137	304	1179	184	172	168	166			
346089	18:00	MK Dons v Cheltenham	156	334	556	211	209	593	146	281	977	189	169	153	184			
346090	18:00	Salford v Accrington	167	332	454	221	213	501	150	255	1180	170	187	165	169			
346091	18:00	Shrewsbury v Colchester	270	256	278	350	179	359	201	205	637	200	160	124	255	122	127	124
346092	18:00	Tranmere v Gillingham	211	269	363	284	183	447	173	240	674	198	162	129	236	110	124	144
England: National League																		
346093	15:30	Rochdale v Altrincham	187	314	374	244	208	432	161	230	1160	160	201	161	173			
346094	18:00	Aldershot v Boston Utd	216	298	311	273	205	375	173	212	1062	162	198	153	184	116	118	142
346095	18:00	Carlisle v Boreham Wood	161	350	468	217	214	516	150	257	1177	167	191	162	172			
346096	18:00	Eastleigh v Gateshead	215	307	303	275	207	363	176	205	1173	157	206	161	173	118	117	142
346097	18:00	Forest Green v Yeovil	172	330	424	233	199	531	154	258	936	191	166	138	211			
346098	18:00	Hartlepool v Braintree	215	295	316	277	202	378	173	212	1062	162	198	153	184	116	119	142
346100	18:00	Scunthorpe v Woking	194	323	339	256	202	423	167	222	1064	170	187	150	188	113	115	154
346101	18:00	Southend v Tamworth	157	337	536	209	216	558	148	258	1283	169	188	165	169			
346102	18:00	Sutton v Solihull Moors	187	313	376	248	204	440	162	232	1067	170	187	150	188			
346103	18:00	Wealdstone v FC Halifax	233	290	289	298	198	357	180	206	984	167	191	144	198	120	120	135
346104	20:30	Truro v York City	426	325	173	485	213	225	244	153	1270	165	193	160	174			
346105	18:00	AFC Telford v Curzon Ashton	293	308	220	358	206	280	208	178	992	169	188	148	191	140	117	119

SMS PARIAZ FOOTBALL

SMS PARIAZ FOOTBALL - Fixtures with indicative odds

			Full Time 90min			Half Time 45min			First Team To Score			Both Team To Score		Over 2.5 / Under 2.5		Double Chance		
Code	Kick Off	Match	Home	Draw	Away	Home	Draw	Away	Home	Away	No Goal	Yes	No	Over 2.5	Under 2.5	H/D	H/A	A/D
England: National League N / S																		
346106	18:00	Alfreton v Darlington	201	305	339	261	203	407	168	224	976	171	186	147	193	113	117	149
346107	18:00	Chorley v Chester	255	287	263	319	198	329	192	197	887	173	183	139	209	126	120	128
346108	18:00	Hereford v King?s Lynn	243	289	275	312	194	351	190	205	781	186	171	132	227	123	120	131
346109	18:00	Leamington v South Shields	273	295	241	336	204	300	197	188	985	164	195	147	193	132	119	123
346110	18:00	Marine v Buxton	246	297	265	318	195	339	192	202	789	186	171	133	224	125	119	130
346111	18:00	Oxford City v Macclesfield	300	329	207	362	214	265	222	165	1185	162	197	158	177	146	114	118
346112	18:00	Peterborough Sports v Merthyr Town	191	322	349	247	213	404	163	225	1175	162	197	159	176	111	115	156
346113	18:00	Radcliffe v Spennymoor	264	330	228	325	214	289	197	180	1281	153	213	167	167	136	114	125
346114	18:00	Scarborough v AFC Fylde	251	331	238	308	219	294	190	186	1269	153	213	168	166	133	114	129
346115	18:00	Southport v Bedford	220	303	298	280	206	360	176	212	965	169	188	147	193	118	118	140
346116	18:00	Worksop v Kidderminster	404	365	167	464	221	221	244	153	1270	164	195	168	166			
346117	18:00	AFC Totton v Tonbridge	176	339	389	230	213	459	157	243	1069	175	181	149	190			
346118	18:00	Bath v Dover	172	327	428	226	212	482	153	253	1073	173	183	156	179			
346119	18:00	Chesham v Farnborough	272	311	232	336	209	290	198	184	1063	168	190	150	188	135	116	124
346120	18:00	Dorking v Hampton & Richmond	132	446	723	176	252	641	133	293	2056	163	197	209	139			
346122	18:00	Ebbsfleet v Chippenham	132	421	800	176	242	721	132	316	1460	183	174	181	155			
346123	18:00	Enfield Town v Maidenhead	378	374	170	421	231	222	224	157	1656	152	216	186	151			
346124	18:00	Horsham FC v Worthing	278	312	227	337	212	283	199	178	1267	157	206	164	170	137	116	122
346125	18:00	Maidstone v Torquay	283	308	226	363	197	296	205	187	833	180	176	135	218	137	117	121
346126	18:00	Salisbury v Dag & Red	289	298	228	356	202	289	207	181	939	173	183	143	200	136	118	120
346127	18:00	Slough v Hemel Hempstead	259	322	236	319	214	294	191	187	1178	162	198	158	177	134	115	127
346128	18:00	Weston-super-Mare v Chelmsford	265	326	229	332	210	290	198	184	1063	164	195	152	185	136	114	125
England: Non League Premier																		
346130	18:00	Cleethorpes v Bamber Bridge	178	378	340	228	244	368	159	217	1874	136	257	207	140			
346131	18:00	Guiseley v Rushall	201	341	303	252	227	352	168	214	1265	146	228	179	156	118	112	149
346132	18:00	Hednesford v Workington	114	654	1110	150	279	1052	119	392	2058	202	159	213	137			
346133	18:00	Ilkeston v Prescot	174	359	374	228	227	414	157	233	1266	153	214	174	160			
346135	18:00	Leek v Morpeth	246	338	239	302	225	289	190	186	1269	147	226	177	158	132	113	130
346136	18:00	Stockton v Hyde	136	444	626	186	236	629	136	293	1466	175	182	183	154			
346137	18:00	Warrington Rylands v Gainsborough	221	327	276	277	218	331	179	200	1176	152	216	170	164	123	114	139
346138	18:00	Whitby v Warrington	241	351	238	291	235	285	186	186	1465	139	248	195	146	133	111	132
346139	18:00	Alvechurch v Sudbury	192	326	341	252	209	407	163	234	978	164	194	153	184	112	114	155
346140	18:00	Banbury v Leiston	170	322	451	231	202	520	153	282	735	193	165	132	227			
346141	18:00	Bishop's Stortford v Stamford	178	332	389	238	208	452	159	246	935	169	188	152	185			
346142	18:00	Bromsgrove v Spalding United	343	330	190	378	221	247	225	163	1175	152	216	173	161	157	114	112
346143	18:00	Bury Town v Harborough	270	315	231	338	205	297	204	186	876	168	189	143	200	135	116	124
346144	18:00	Halesowen v Real Bedford	181	320	391	240	210	438	159	246	935	168	189	150	188			
346145	18:00	Kettering v Barwell	139	385	709	187	231	656	136	302	1270	173	184	181	155			
346146	18:00	Needham Market v Worcester	241	319	255	308	205	325	191	201	833	171	186	142	202	128	115	132
346147	18:00	Quorn v Stratford	191	313	360	251	202	439	164	246	788	177	180	140	206	110	116	156
346148	18:00	Redditch v Royston	212	307	310	278	200	382	176	225	782	173	184	139	209	117	117	143
346149	18:00	St. Ives v Stourbridge	290	320	216	351	212	275	212	176	965	162	197	151	186	142	115	120
346150	18:00	Bracknell v Poole	225	319	276	278	217	332	179	200	1176	154	212	163	171	123	115	138
346151	18:00	Chertsey v Farnham	367	349	178	419	223	230	232	158	1270	154	212	175	160	167	111	110
346152	18:00	Dorchester v Walton & Hersham	239	337	247	290	225	302	186	190	1269	148	224	178	157	130	113	133
346153	18:00	Evesham v Havant & W	332	338	191	376	225	243	224	162	1266	151	218	175	160	156	113	113
346154	18:00	Gosport v Berkhamsted	206	331	300	262	217	358	169	215	1174	153	214	167	167	118	114	146

SMS PARIAZ FOOTBALL

SMS PARIAZ FOOTBALL - Fixtures with indicative odds

			Full Time 90min			Half Time 45min			First Team To Score			Both Team To Score		Over 2.5 / Under 2.5		Double Chance		
Code	Kick Off	Match	Home	Draw	Away	Home	Draw	Away	Home	Away	No Goal	Yes	No	Over 2.5	Under 2.5	H/D	H/A	A/D
England: Non League Premier																		
346155	18:00	Hanwell Town v Yate Town	189	332	345	247	216	396	163	225	1175	154	210	167	167	112	113	157
346156	18:00	Hungerford v Tiverton	192	327	340	250	215	390	162	231	1070	160	201	156	179	112	114	155
346157	18:00	Plymouth Parkway v Gloucester	389	359	171	419	228	225	235	154	1474	153	214	183	154			
346158	18:00	Sholing v Weymouth	304	332	204	361	218	260	215	169	1174	152	216	170	164	148	113	117
346159	18:00	Taunton v Basingstoke	191	332	338	250	216	388	163	225	1175	154	210	167	167	113	113	156
346160	18:00	Wimborne v Uxbridge	188	328	352	244	219	393	162	231	1070	160	200	161	173	111	114	158
346161	18:00	Canvey v Folkestone	303	318	210	351	219	264	215	169	1174	153	214	165	169	144	115	118
346162	18:00	Carshalton v Billericay	308	322	206	352	223	258	208	171	1289	146	228	178	157	147	115	117
346163	18:00	Chatham v Cheshunt	181	338	367	233	226	400	158	225	1472	150	220	181	155	110	113	164
346164	18:00	Cray Wanderers v Wingate & Finchley	227	326	268	276	225	319	180	197	1281	145	230	182	154	124	114	137
346165	18:00	Hashtag v Chichester	223	332	270	272	232	311	175	195	1661	137	254	200	143	124	113	138
346166	18:00	Potters Bar v Brentwood	238	330	252	290	224	304	186	190	1269	148	224	176	159	129	114	133
346167	18:00	Ramsgate v Dulwich Hamlet	234	334	254	276	235	300	179	191	1667	137	254	198	144	128	113	134
346168	18:00	St. Albans v Dartford	215	325	288	266	223	338	175	204	1264	149	222	178	157	120	114	142
346169	18:00	Welling v Lewes	187	320	366	238	221	403	161	230	1160	156	207	166	168	110	115	159
346170	18:00	Whitehawk v Cray Valley	149	368	564	200	225	566	142	284	1184	174	183	166	168			
England: Premier League																		
346054	15:30	Aston Villa v Newcastle	227	286	303	277	214	341	175	199	1460	143	237	200	143	118	121	137
346055	18:00	Brighton v Fulham	194	284	396	250	205	427	162	224	1266	155	209	186	151			
346056	18:00	Sunderland v West Ham	324	265	230	373	196	291	212	173	1062	161	198	167	167	136	125	115
346057	18:00	Tottenham v Burnley	138	352	893	182	227	769	131	329	1261	186	171	187	151			
346058	20:30	Wolves v Manchester City	609	340	151	604	220	200	293	136	1466	167	190	195	146			
Estonia: Meistriliiga																		
346171	18:00	Paide v Kuressaare	131	439	773	172	251	709	129	331	1464	171	186	190	149			
346172	20:00	Flora v Harju JK Laagri	128	470	791	170	251	744	128	329	1647	175	182	195	146			
Finland: Veikkausliiga																		
346173	18:00	AC Oulu v Ilves	434	348	166	462	225	217	234	150	2065	145	230	203	142			
346174	20:00	Mariehamn v KTP	279	289	240	331	208	296	197	180	1281	151	217	166	168	132	120	122
Finland: Ykkönen																		
346177	16:00	Rovaniemi v Jazz Pori	226	354	253	266	248	293				127	295	233	130	128	111	137
346178	17:00	KPV Kokkola v EPS	167	357	414	214	236	434				138	250	208	140			
France: Ligue 1																		
346181	19:00	Lens v Lyon	231	280	303	285	207	347	176	201	1277	149	222	185	152	118	122	135
346182	21:00	Monaco v Le Havre	134	389	857	174	241	759	130	318	1667	176	180	212	138			
346183	23:05	Nice v Toulouse	212	267	365	273	195	414	171	222	939	170	187	154	182	110	125	143
France: Ligue 2																		
346184	16:00	Annecy v Dunkerque	307	285	225	385	189	301	215	179	834	185	172	141	204	138	121	117
346185	16:00	Reims v Guingamp	196	300	361	257	199	435	164	226	1085	171	186	157	178	110	118	152
346186	22:00	St Etienne v Rodez	168	331	448	223	211	502	149	254	1271	170	187	168	166			
Germany: DFB Pokal																		
346200	15:00	BFC Dynamo v Bochum	828	423	131	792	244	171	318	130	1667	182	175	200	143			
346201	15:00	Pirmasens v Hamburger SV	2000	787	103	2000	370	123	618	105	3233	281	130	348	110			
346202	17:30	Bahlinger v Heidenheim	2000	679	107	1637	325	133	483	113	2030	252	138	245	127			
346203	17:30	Hansa Rostock v Hoffenheim	514	356	155	546	223	204	256	146	1467	165	193	180	156			
346205	17:30	Illertissen v Nurnberg	703	403	137	688	238	180	296	134	1681	169	188	204	141			
346206	17:30	Norderstedt v St. Pauli	2000	606	110	1549	284	142	488	114	1660	256	137	216	136			
346207	17:30	Sandhausen v RB Leipzig	1588	675	110	1184	311	140	387	118	2808	191	167	280	119			

SMS PARIAZ FOOTBALL

SMS PARIAZ FOOTBALL - Fixtures with indicative odds

			Full Time 90min			Half Time 45min			First Team To Score			Both Team To Score		Over 2.5 / Under 2.5		Double Chance		
Code	Kick Off	Match	Home	Draw	Away	Home	Draw	Away	Home	Away	No Goal	Yes	No	Over 2.5	Under 2.5	H/D	H/A	A/D
Germany: DFB Pokal																		
346208	20:00	Cottbus v Hannover	464	352	161	506	224	210	246	148	1678	161	200	188	150			
346209	20:00	Lotte v Freiburg	1607	637	111	1159	318	139	360	120	3269	173	183	308	115			
346210	20:00	Lubeck v Darmstadt	1245	520	118	913	283	152	338	123	2801	167	190	271	121			
Germany: Regionalliga																		
346188	16:00	Dusseldorf II v Bocholt	234	366	238	288	236	286	180	188	1871	139	249	194	147	133	110	134
346189	16:00	Fortuna Koln v Oberhausen	211	355	274	259	234	326	169	201	1864	140	245	193	147	123	111	144
346194	16:00	Mainz II v Offenbach	579	429	140	572	248	184	272	138	1884	154	211	206	140			
346195	16:00	Steinbach Haiger v Walldorf	151	402	478	196	246	488	145	251	1839	151	217	217	136			
346196	16:00	Bayreuth v Hankofen-Hailing	164	386	398	217	230	444	153	234	1658	153	213	180	156			
346197	16:00	Burghausen v Vilzing	166	380	392	218	230	438	153	234	1658	157	206	177	158			
346198	16:00	Furth II v Buchbach	243	344	239	302	222	295	186	186	1465	148	223	174	160	132	112	131
Germany: Super Cup																		
346211	22:30	Stuttgart v Bayern Munich	511	338	159	498	234	203	244	146	2052	144	233	232	131			
Hungary: NB I																		
346212	20:15	DVTK v Kazincbarcikai	197	316	337	251	214	393	166	212	1446	151	217	169	165	113	116	152
346213	22:15	Ferencvaros v Puskas Academy	152	377	507	197	240	509	142	259	1881	149	221	200	143			
Italy: Coppa Italia																		
346214	20:00	Venezia v Mantova	157	331	552	210	214	566	146	268	1172	172	184	168	166			
346215	20:30	Como v Sudtirol	124	445	1120	164	247	943	125	366	1466	200	160	196	145			
346216	22:45	Cagliari v Entella	144	353	701	194	216	697	138	306	1088	191	167	166	168			
346217	23:15	Cremonese v Palermo	196	278	398	258	195	455	163	233	981	170	186	153	184			
JAPAN: J1 League																		
346218	13:00	Kashima Antlers v Avispa Fukuoka	217	262	360	288	182	442	177	237	642	201	160	130	233	110	126	141
346219	13:30	Shimizu S-Pulse v Yokohama F. Marinos	221	297	302	276	208	361	175	204	1264	154	210	176	159	118	119	139
346220	14:00	Albirex Niigata v Kawasaki Frontale	402	287	191	443	202	249	231	162	1070	162	197	164	170			
346221	14:00	Kyoto v Verdy	210	263	378	287	181	454	173	240	674	201	160	132	227			
346222	14:00	Machida v Cerezo Osaka	191	293	391	250	207	422	163	225	1175	160	201	171	163			
346223	14:00	Sanfrecce Hiroshima v Gamba Osaka	170	308	482	226	206	518	154	257	981	178	179	153	184			
346224	14:00	Shonan Bellmare v FC Tokyo	317	282	222	370	201	283	206	177	1083	161	199	162	172	139	121	115
346225	14:00	Urawa Reds v Nagoya Grampus	216	264	359	287	184	435	176	234	684	195	164	135	218	110	125	142
346226	14:00	Vissel Kobe v Yokohama FC	161	298	609	221	194	650	146	302	781	209	155	139	209			
JAPAN: J2 League																		
346227	09:00	Hokkaido Consadole Sapporo v Blaublitz	218	291	314	282	198	383	175	214	973	170	187	140	206	116	120	141
346228	13:00	Mito v Iwata	205	284	356	269	196	416	169	225	931	169	188	145	196	111	121	147
346229	13:00	Toyama v Imabari	344	285	209	427	191	274	232	169	831	180	176	133	224	145	121	112
346230	14:00	Chiba v Tokushima	265	272	266	350	183	345	201	201	686	198	162	125	250	125	124	125
346231	14:00	Kumamoto v Fujieda MYFC	219	291	312	280	200	378	173	212	1062	163	197	147	193	116	120	140
346232	14:00	Montedio Yamagata v Iwaki	253	282	270	318	196	337	191	196	931	165	193	141	204	124	121	128
346233	14:00	Renofa Yamaguchi v Vegalta Sendai	337	263	225	418	183	299	233	179	638	196	163	119	279	138	126	113
Korea Republic: K League 1																		
346299	14:00	Jeonbuk v Daegu	138	390	717	183	235	670	133	303	1665	174	183	200	143			
346300	15:00	Suwon FC v Ulsan HD	339	296	205	388	209	260	214	168	1265	153	212	176	159	147	119	113
Korea Republic: K League 2																		
346301	14:00	Cheongju v Hwaseong	244	282	281	317	190	359	189	203	825	181	175	133	224	122	121	131
346302	14:00	Gimpo FC v Suwon Bluewings	301	301	219	369	202	282	206	177	1083	164	195	146	195	140	118	118
346303	14:30	Gyeongnam v Seoul E-Land	355	323	189	422	207	249	225	163	1175	160	201	155	181	157	115	111
346304	15:00	Incheon v Seongnam	163	327	496	223	199	586	148	279	921	196	163	136	216			

SMS PARIAZ FOOTBALL

SMS PARIAZ FOOTBALL - Fixtures with indicative odds

			Full Time 90min			Half Time 45min			First Team To Score			Both Team To Score		Over 2.5 / Under 2.5		Double Chance		
Code	Kick Off	Match	Home	Draw	Away	Home	Draw	Away	Home	Away	No Goal	Yes	No	Over 2.5	Under 2.5	H/D	H/A	A/D
Mexico: Liga MX																		
346234	05:00	Puebla v Atl. San Luis	230	286	298	287	201	363	178	205	1074	162	198	161	173	118	121	136
346235	07:05	Necaxa v Club Leon	198	296	360	251	211	402	164	221	1277	151	217	181	155	110	119	151
Mexico: Liga de Expansión MX																		
346236	05:00	Alebrijes Oaxaca v Cancun	370	314	188	424	210	244	234	163	978	165	193	147	193			
346237	05:00	Correcaminos v Leones Negros	269	315	232	331	209	293	202	180	1085	155	209	154	182	135	116	124
346238	07:00	Atletico La Paz v Zacatecas Mineros	325	315	202	376	215	256	219	168	1074	155	209	158	177	149	116	114
Netherlands: Eerste Divisie																		
346242	18:30	Maastricht v Dordrecht	308	293	220	337	222	268	202	170	1677	138	251	199	144	140	119	117
Netherlands: Eredivisie																		
346239	20:45	Excelsior v Feyenoord	576	369	148	559	237	192	266	139	2036	155	210	219	135			
346240	22:00	Heracles v Nijmegen	281	283	243	332	206	298	197	180	1281	153	213	174	160	131	121	122
346241	23:00	Groningen v Heerenveen	220	281	323	282	199	380	173	212	1062	165	193	158	177	115	122	140
Northern Ireland: Premiership																		
346243	18:00	Carrick Rangers v Glenavon	249	310	252	311	208	313	190	190	1077	159	203	150	188	128	117	129
346244	18:00	Cliftonville v Coleraine	259	295	253	325	202	315	195	190	976	170	187	141	204	128	119	127
346245	18:00	Dungannon v Portadown	213	303	312	276	202	379	176	215	929	173	184	139	209	116	118	143
346246	18:00	Glentoran v Bangor FC	129	463	775	173	241	786	128	339	1452	199	161	176	159			
Norway: 1. Division																		
346247	20:00	Lillestrom v Start	157	378	457	204	233	498	147	245	1865	153	212	196	145			
Peru: Primera División																		
346006	00:00	Grau v Comerciantes Unidos	133	382	840	183	219	841	130	367	981	230	145	141	204			
346248	05:00	Sport Boys v Deportivo Garcilaso	173	302	472	230	201	527	153	268	877	189	168	132	227			
Poland: Ekstraklasa																		
346249	16:45	Motor Lublin v Piast Gliwice	251	291	264	315	199	332	188	193	1065	166	192	152	185	125	120	129
346250	19:30	GKS Katowice v Arka Gdynia	224	297	296	285	203	360	176	205	1173	160	201	164	170	119	119	138
346251	22:15	Lech Poznan v Korona Kielce	161	342	484	215	218	506	149	255	1268	165	194	179	156			
Poland: I Liga																		
346252	21:30	Chrobry Glogow v Legnica	305	303	216	372	203	278	212	173	1062	166	192	149	190	141	118	117
346253	21:30	Grodzisk M. v Pruszkow	186	338	349	238	221	402	162	219	1460	146	228	180	156	111	113	160
346254	21:30	S. Rzeszow v Puszcza	239	309	264	298	209	325	184	193	1254	155	208	159	176	125	117	132
Poland: II Liga																		
346255	18:00	Slask Wroclaw II v Zaglebie Sosnowiec	217	323	286	275	213	346	176	205	1173	158	205	161	173	121	115	141
Portugal: Primeira Liga																		
346256	18:30	Tondela v Famalicao	309	276	230	379	192	298	214	178	877	175	182	148	191	136	123	117
346257	21:00	Vitoria Guimaraes v Estoril	170	300	503	231	197	553	152	266	921	189	168	150	188			
346258	23:30	Estrela v Benfica	1442	475	119	1119	254	157	391	122	1469	217	151	199	144			
Portugal: Segunda Liga																		
346259	14:00	Felgueiras v Maritimo	203	287	358	262	196	434	167	230	919	173	183	144	198	111	120	148
346260	17:00	Vizela v FC Porto B	162	325	512	211	219	527	148	258	1283	166	192	159	176			
346261	18:30	Academico Viseu v Pacos Ferreira	214	287	328	282	194	398	174	223	826	178	178	139	209	114	120	142
Romania: Liga I																		
346263	22:30	Petrolul v FC Hermannstadt	233	270	312	307	183	400	184	217	724	190	168	132	227	116	124	135
Russia: First League																		
346267	13:30	Ufa v Rodina Moscow	288	267	251	367	187	319				186	171	138	211	129	125	120
346268	19:00	Saratov v R. Volgograd	312	241	259	415	169	348				229	146	111	335	127	132	116
346269	20:00	Arsenal Tula v Yenisey	189	277	433	258	184	524				214	152	132	227			
346270	20:00	FK Chayka v Shinnik Yaroslavl	229	258	338	307	177	431				207	156	132	227	113	127	136

SMS PARIAZ FOOTBALL

SMS PARIAZ FOOTBALL - Fixtures with indicative odds

			Full Time 90min			Half Time 45min			First Team To Score			Both Team To Score		Over 2.5 / Under 2.5		Double Chance		
Code	Kick Off	Match	Home	Draw	Away	Home	Draw	Away	Home	Away	No Goal	Yes	No	Over 2.5	Under 2.5	H/D	H/A	A/D
Russia: Premier League																		
346264	16:00	Baltika v Lokomotiv Moscow	272	264	267	329	198	321				161	199	160	174	125	125	124
346265	18:30	Spartak Moscow v Zenit	303	256	250	365	190	311				169	188	149	190	129	127	118
346266	21:30	Akhmat Grozny v Krylya Sovetov	206	267	384	265	192	446				179	177	149	190			
Scotland: League Cup																		
346281	18:00	Morton v Aberdeen	568	360	150	595	221	200	282	141	1275	177	180	168	166			
346282	18:00	Partick Thistle v Ayr	281	286	241	352	197	303	199	186	974	170	187	144	198	132	121	122
346283	18:00	St Johnstone v Motherwell	285	295	232	355	200	295	202	180	1085	165	193	152	185	135	119	121
346284	18:00	St. Mirren v Hearts	314	288	220	380	196	287	215	176	929	175	181	140	206	140	120	116
346285	20:45	Rangers v Alloa	103	876	2000	126	369	1794	111	475	3233	213	153	339	111			
Scotland: League One																		
346271	18:00	Cove Rangers v Montrose	193	305	364	252	206	419	164	235	933	175	182	150	188	110	117	154
346272	18:00	Hamilton v East Fife	169	333	438	219	215	501	153	253	1073	173	184	161	173			
346273	18:00	Inverness v Stenhousemuir	166	339	449	222	211	506	154	269	833	196	163	143	200			
346275	18:00	Queen of South v Peterhead	207	309	319	266	206	384	170	221	984	170	187	151	186	115	117	146
Scotland: League Two																		
346276	18:00	Clyde v Spartans	227	311	279	288	207	345	178	205	1074	162	197	162	172	122	116	137
346277	18:00	Dumbarton v Elgin City	183	328	371	241	207	450	158	245	980	181	176	149	190			
346278	18:00	East Kilbride v Stranraer	133	422	762	181	230	745	131	334	1280	197	162	175	160			
346279	18:00	Edinburgh City v Annan	241	303	266	300	207	327	188	197	985	165	194	154	182	125	118	132
346280	18:00	Forfar Athletic v Stirling	195	296	371	255	199	442	164	246	788	188	169	139	209			
Serbia: Super Liga																		
346286	21:00	Novi Pazar v Radnik	207	318	310	260	216	366	172	209	1197	154	210	169	165	117	115	146
346287	22:00	Vojvodina v Javor	148	351	627	201	216	626	141	294	1079	188	169	159	176			
Slovakia: 2. liga																		
346292	19:00	L. Mikulas v Z. Moravce-Vrable	274	314	229	333	211	289	206	180	984	157	205	151	186	136	116	123
346293	19:00	Lubovna v Slavia TU Kosice	139	433	589	187	235	624	136	293	1466	178	179	172	162			
346294	19:00	Povazska Bystrica v Banska Bystrica	349	348	183	397	230	230	225	158	1472	148	224	179	156	162	112	111
346295	19:00	Samorin v Pohronie	214	322	292	266	221	341	176	205	1173	150	220	165	169	120	115	142
346296	19:00	Zvolen v Petrzalka	275	326	222	337	216	277	200	179	1176	154	212	161	173	139	114	123
Slovakia: Super Liga																		
346288	20:00	Podbrezova v Komarno	166	330	465	216	223	478	150	245	1474	157	205	174	160			
346289	20:00	Ruzomberok v Michalovce	187	322	364	237	224	397	159	221	1670	145	231	188	150	110	115	159
346290	20:00	Slovan Bratislava v Skalica	127	476	816	160	288	676	127	311	2783	150	220	256	124			
346291	22:30	Presov v Dun. Streda	401	308	183	448	209	239	236	159	1085	169	188	148	191			
Slovenia: 1. SNL																		
346297	19:30	Mura v Domzale	217	306	300	268	216	352	175	204	1264	150	219	170	164	118	117	141
346298	22:15	Maribor v Bravo	171	335	421	221	225	447	154	235	1474	152	216	180	156			
Spain: La Liga																		
346305	21:30	Mallorca v Barcelona	592	326	155	565	219	205	271	142	1479	166	193	191	148			
346306	23:30	Alaves v Levante	226	245	370	305	176	444	176	241	627	209	155	129	236			
346307	23:30	Valencia v Real Sociedad	276	232	306	359	169	400	200	219	537	216	151	123	259	117	135	123
Spain: Segunda División																		
346308	19:00	Racing Santander v Castellon	226	281	310	279	206	362	175	204	1264	151	217	168	166	117	122	137
346309	21:30	Malaga v Eibar	231	253	341	308	179	420	179	233	638	202	159	118	284	112	128	135
346310	23:30	Granada CF v Dep. La Coruna	207	286	348	268	200	405	167	222	1064	165	194	153	184	112	121	146
Sweden: Allsvenskan																		
346311	17:00	Halmstad v Malmo FF	654	360	145	659	219	195	295	138	1282	183	173	171	163			

SMS PARIAZ FOOTBALL

SMS PARIAZ FOOTBALL - Fixtures with indicative odds

			Full Time 90min			Half Time 45min			First Team To Score			Both Team To Score		Over 2.5 / Under 2.5		Double Chance		
Code	Kick Off	Match	Home	Draw	Away	Home	Draw	Away	Home	Away	No Goal	Yes	No	Over 2.5	Under 2.5	H/D	H/A	A/D
Sweden: Allsvenskan																		
346312	19:30	Norrkoping v Elfsborg	337	309	200	375	219	251	214	162	1658	142	239	197	145	150	117	113
Sweden: Division 2																		
346328	14:30	Skelleftea v IFK Lulea	195	346	314	267	220	342				137	253	170	164	116	112	153
346342	15:00	Jonsereds v Astrio	403	381	164	438	240	210				133	271	192	148			
346330	16:00	Taftea IK v Boden	387	361	171	439	227	221				142	238	169	165			
346334	16:00	Bollstanas v Nacka FC	283	371	201	326	244	247				118	358	237	129			
346343	16:00	Laholms v Astorps	219	342	269	277	218	331				137	253	165	169	124	112	140
346335	18:00	Falu v Taby	170	385	367	214	249	396				123	321	232	131			
346337	20:00	Gute v IK Franke	245	353	233	300	226	290				133	271	180	156	135	111	131
Sweden: Ettan																		
346317	15:00	Orebro Syr. v Hammarby TFF	596	374	146	593	228	195	290	139	1259	173	184	166	168			
346318	15:00	Stockholm Internazionale v Karlbergs	143	387	616	191	230	614	144	277	1154	177	179	164	170			
346322	15:00	Eskilsminne v Lunds	267	307	238	323	213	292	194	185	1165	152	215	158	177	133	117	125
346323	15:00	Oskarshamn v Hassleholms IF	277	306	231	342	206	291	206	180	984	163	196	147	193	135	117	122
346324	15:00	Skovde AIK v Norrby	375	335	180	410	226	230	231	156	1448	152	215	172	162			
346319	18:00	AFC Eskilstuna v Assyriska FF	255	314	244	311	216	297	191	187	1178	154	212	158	177	131	116	128
346320	18:00	Gefle v Enkopings SK	247	333	241	303	221	296	186	186	1465	152	215	166	168	132	113	130
346321	18:00	Stocksund v Karlstad	502	423	146	510	251	190	257	141	2258	147	225	212	138			
346325	18:00	Ljungskile v Ariana	193	322	343	244	222	384	162	219	1460	150	219	171	163	112	115	155
346326	18:00	Rosengard v IFK Skovde	130	425	864	172	250	721	129	331	1464	179	177	205	141			
346327	18:00	Trollhattan v Husqvarna	166	350	430	218	226	453	150	245	1474	148	222	181	155			
Sweden: Superettan																		
346313	15:00	Ostersund v Sundsvall	230	281	303	297	193	376	178	214	877	176	180	144	198	118	122	136
346314	17:00	Brage v Vasteras SK	333	303	204	393	209	258	215	169	1174	158	204	166	168	148	118	113
346315	17:00	Helsingborg v Falkenberg	195	299	366	249	210	411	162	224	1266	156	207	170	164	110	118	153
346316	17:00	Umea FC v Kalmar	600	386	144	607	231	191	283	137	1670	170	187	186	151			
Thailand: Thai League 1																		
346344	15:00	Prachuap v Pathum United	259	320	237	312	221	288				143	237	157	178	133	115	127
346346	16:00	Lamphun Warrior v Buriram	794	403	134	718	236	179				181	176	155	181			
346347	16:30	Muang Thong Utd v Sukhothai	141	419	581	184	251	558				145	230	198	144			
Turkey: 1. Lig																		
346351	17:30	Keciorengucu v Istanbulspor AS	323	314	203	383	210	260	214	168	1265	154	211	161	173	148	116	115
346352	20:00	Sariyer v Boluspor	235	303	274	293	207	338	179	200	1176	154	212	154	182	123	118	134
346353	22:30	Adana Demirspor v Corum	509	445	143	605	238	187	300	135	1452	182	174	167	167			
346354	22:30	Pendikspor v Bandirmaspor	280	287	241	353	195	308	200	187	930	166	192	139	209	132	120	122
Turkey: Süper Lig																		
346348	20:00	Kocaelispor v Samsunspor	285	275	246	353	194	311	201	188	886	174	183	148	191	130	123	121
346349	22:30	Alanyaspor v Rizespor	221	286	314	276	206	367	176	205	1173	157	205	167	167	116	121	139
346350	22:30	Goztepe v Fenerbahce	426	318	175	453	217	228	235	154	1474	154	212	189	150			
Ukraine: Premier League																		
346355	14:00	Oleksandriya v Metalist 1925	273	253	278	345	185	345				188	169	127	243	122	128	123
346356	16:30	Kolos Kovalivka v Karpaty Lviv	306	242	262	384	177	337				204	158	119	279	126	131	117
346357	19:00	Epitsentr v Dyn. Kyiv	1200	382	129	900	225	177				209	155	170	164			
Wales: Premier League																		
346358	15:30	Barry v Colwyn Bay	176	351	374	228	222	431	157	233	1266	158	205	166	168			
346359	17:30	Caernarfon v Llanelli	130	440	809	173	247	722	136	293	1466	180	176	182	154			
346360	17:30	Flint v Haverfordwest	279	302	232	350	200	298	204	186	876	176	180	135	218	135	118	122

SMS PARIAZ FOOTBALL - Fixtures with indicative odds

			Full Time 90min			Half Time 45min			First Team To Score			Both Team To Score		Over 2.5 / Under 2.5		Double Chance		
Code	Kick Off	Match	Home	Draw	Away	Home	Draw	Away	Home	Away	No Goal	Yes	No	Over 2.5	Under 2.5	H/D	H/A	A/D
Wales: Premier League																		
346361	20:15	Penybont v TNS	369	340	180	420	222	231	232	158	1270	159	203	159	176			
World: Finland: Ykkosliiga																		
346175	17:00	JIPPO v Klubi 04	167	352	421	214	232	451				144	234	185	152			
346176	18:00	Lahti v KaPa	129	464	771	166	268	686				153	214	220	135			
Sunday, 17 August																		
Argentina: Liga Profesional Argentina																		
347001	01:30	Rosario Central v Dep. Riestra	168	268	659	243	172	767	153	352	488	281	130	118	284			
347002	03:30	Velez Sarsfield v Independiente	266	249	291	356	173	381	202	216	542	217	151	121	268	120	129	125
Argentina: Primera Nacional																		
347003	00:15	Gimnasia Mendoza v Almirante Brown	153	323	636	215	191	756	145	329	677	247	139	122	263			
347004	02:10	Los Andes v Quilmes	245	232	355	339	164	463	196	246	442	237	143	105	404	111	135	131
Brazil: Serie A																		
347005	01:30	Sport Recife v Sao Paulo	291	248	268	378	175	351	214	199	583	212	154	123	259	124	130	120
347006	01:30	Vitoria v Juventude	171	288	531	229	196	572	151	278	821	195	164	145	196			
347007	04:00	Corinthians v Bahia	236	259	321	309	182	403	186	219	682	196	163	131	230	115	127	133
Brazil: Serie B																		
347008	01:30	Vila Nova FC v Goias	276	245	286	364	171	379	204	214	536	227	146	117	290	121	131	123
347009	03:30	Athletico-PR v Cuiaba	166	290	576	230	188	644	150	304	687	222	149	129	236			
Chile: Primera División																		
347010	02:30	O'Higgins v Cobresal	170	311	474	227	205	517	154	257	981	177	180	147	193			
Ecuador: Liga Pro																		
347012	01:30	U. Catolica v Libertad	186	317	374	238	216	422	158	225	1472	153	214	173	161			
347013	04:00	Ind. del Valle v Orense	138	373	782	188	218	767	133	344	983	212	154	143	200			
Mexico: Liga MX																		
347014	03:07	Guadalajara Chivas v Juarez	158	329	544	211	210	587	145	279	1066	182	175	159	176			
Mexico: Liga de Expansión MX																		
347015	04:00	Irapuato v Tlaxcala	186	329	359	238	221	402	162	224	1266	150	220	172	162	110	114	160
Peru: Primera División																		
347016	00:15	Cajamarca v Juan Pablo II	188	287	416	246	202	457	162	243	876	178	179	138	211			
347017	02:30	Binacional v Sporting Cristal	340	291	207	386	211	258	216	170	1084	160	200	150	188	146	120	112

COMMUNIQUÉ

PEOPLE'S FOOT

Types de Paris
FULL COVER BET

Full Cover Bet couver diféran **Pari multiple** d'après ou **nombre de selection (match).**

Pari Multiple

BET NAME	SELECTIONS	DOUBLES	TREBLES	4-FOLDS	5-FOLDS	6-FOLDS	7-FOLDS	8-FOLDS	TOTAL
Trixie	3	3	1						4
Yankee	4	6	4	1					11
Canadian	5	10	10	5	1				26
Heinz	6	15	20	15	6	1			57
Super Heinz	7	21	35	35	21	7	1		120
Goliath	8	28	56	70	56	28	8	1	247

Plis ou ena selection, plis ou nombre de **combinaison augmenté.**

Communiqué

SMS PARIAZ

Pariaz péna létalaz

ENREZISTRE LOR VITESSE POU ZWE LOR VITESSE

Goodlands	Bahadoor Building, Royal Road
Curepipe	1st Floor, Lakepoint Building
Plaine Magnien	Royal Road
Terre Rouge	Royal Road
Castel	Camp Fouquereaux Branch Road, Opp Dispensary
Flacq	Arcade Sibartie, Rue la Source
Rivière du Rempart	Royal Road, Opp Stadium
Plaine des Papayes	Royal Road
Ste Croix	Pamplemousses Road
Quartier Militaire	Royal Road
Rose Hill	Gare St Patrick
Vacoas	Royal Road, La Croisée Diolle
Triolet	8th Mile, Royal Road
Port Louis	C/R Emmanuel Anquetil & Farquhar St
Rivière Noires	Royal Road, La Mivoie
Port Louis	C/R Lord Kitchener & Jemmapes St
Bambous	Royal Road
Flic en Flac	Coastal Road
Vacoas	Matikola Complex, Jackson Rd
Port Louis	4, Remy Ollier St
Grand Baie	Royal Road
Quatre Bornes	Royal Road
Quatre Bornes	Ave Victoria

Saki ou bizin:

- Ou carte identite
- Enn numero portab primaire ek secondaire (si ena)

www.smspariaz.com | 2603777 | Plis info: Avoy blank sms lor 8685 | Mineurs ek kredits interdit