JEUDI 16 OCTOBRE 2025 N° 9 - 9ÈME JOURNÉE

Turf & Sport

THE SUPERTOTE GOLDEN TROPHY – GR.2 – 2200M

GOOD COUNCIL

TIME TO MAKE AMENDS

SMS PARIAZ
Pariaz péna léralaz

Communiqué

DUTCHING DÉCLINAISON II

Dutching partaz ou mise ant chak selection de fason ki ou gagne mem kantité, peu importe ki selection gagné.

Dutching Pari Simple lor plizir lecourse

Couver plizir souval lor plizir lécourse avek enn gain identik peu import ki souval gagné

Ex: Pu zwé Rs100 Dutching pari Simple lor plizir lecourse
R1H6, R3H5, R4H2

tap: 100dr1h6r3h5r4h2s

Selections	La cote (Rs)	Mise (Rs)	Gains (Rs)	Profit (Rs) (Gains - Mise)
R1H6	1800	38.16	624.55	524.55
R3H5	2000	34.55	624.55	524.55
R4H2	2500	27.48	624.55	524.55

Si 3 selection rentré	3 x Rs 624.55
Si 2 selection rentré	2 x Rs 624.55

Zwe par SMS lor 8685

La Rédaction

NOUVELLE "DEDUCTION RULE" : LES AVIS PARTAGÉS

Nous n'allons pas déroger à la règle que nous nous sommes nous-mêmes imposées : pour les polémiques et controverses, laisser le soin aux « journalistes » spécialisés d'en débattre. Ces mêmes journalistes qui "menaient la vie dure à l'ancien organisateur, la PTP, avec des cas systématiquement « blown out of proportion » pour discréditer une équipe qui a pourtant fait perdurer l'activité hippique en l'absence volontaire du MTC, alors en guerre contre l'ancien régime » (guerre qui n'avait rien à voir avec la PTP). Il y a suffisamment de journalistes de calibre dans les salles de rédaction hippique, à moins que l'indépendance d'esprit et l'esprit critique soient dictés par d'autres considérations outre que la vraie liberté de la presse indépendante.

*

Mais il est de notre devoir d'attirer l'attention du public (celui sans qui les courses n'auraient jamais eu leur raison d'être que ce soit pendant plus de 200 ans sous l'ère du MTC ou durant les deux ans que la PTP a organisé les courses) sur un aspect fondamental qui touche directement sa poche : le dernier communiqué émis par la GRA hier après-midi : «COMMUNIQUE DE PRESSE - Paris sur les courses hippiques : Abolition du pari « spécial » La Gambling Regulatory Authority (GRA) tient à informer le public turfiste qu'une nouvelle règle sera applicable à partir de demain, jeudi 16 octobre 2025 en cas de retrait. Ainsi, si un cheval est retiré d'une course suivant la parution officielle du programme des courses, ce sera désormais la « deduction rule » qui prévaudra. Ce qui veut dire qu'il n'y aura plus de pari « spécial », qui consiste à annuler et reprendre les paris sur la course concernée, comme ce fut le cas autrefois. Ce changement a été effectué afin de faciliter le processus et d'éviter toute forme de confusion relative à l'annulation des paris ou aux déductions, qui résulterait du retrait d'un partant. »

*

C'est un changement qui prend au dépourvu les bookmakers et on se demande s'il ne fallait pas, au préalable, organiser une table-ronde avec les principaux stakeholders, y compris la presse, la voix du public, avant d'implémenter cette nouvelle formule. Ce n'est pas une simple innovation, car la GRA vient abolir une loi qui existe depuis 1948. S'il fallait bien que Maurice, libre du joug colonial, se débarrasse des lois restrictives avec notamment la Constitution de 1968, adoptée en vue de l'indépendance et entrée en vigueur le jour même de la proclamation de l'indépendance, il devait bien y avoir une raison valable pour qu'au Champ de Mars, la loi en cas de retrait dans une course a perduré pendant plusieurs décennies.

*

Mais comme la GRA est l'autorité hippique du pays, sa décision, même si elle peut être diversement commentée, doit être respectée. Par les bookmakers, par le

public, bref par tous ! Qu'est-ce qui change ? Donc, on ne parlera plus d'annulation de paris après la sortie du programme officiel et en cas de retrait dans une course, c'est la « deduction rule » qui entrera en vigueur. Auparavant, ce n'était que lorsqu'un cheval était retiré le jour de courses après 9 heures le matin des courses ou « on pitch » que cette « rule » était appliquée. Tout retrait survenu avant 9 heures le jour des courses était synonyme d'annulation de paris dans la course concernée, les mises remboursées et les paris rouverts. CE NE SERA PLUS LE CAS. On aurait souhaité que tout changement de ce genre soit appliqué au début d'une nouvelle saison et non pas en pleine saison. Car en l'absence d'une campagne d'explication liée à un changement de loi en vigueur depuis la période pré-indépendance, cela risque de créer un certain cafouillage devant les guichets des bookmakers, ce qu'on ne souhaite pourtant pas. Mais ce risque existe, surtout par manque d'informations chez le public, habituée à la formule « paris annulés et rouverts ». Tenez, dans la soirée de mercredi, soit quelques heures après la publication du communiqué de la GRA, un turfiste, forcément parieur, se posait toujours la question sur Mauritius Tuf Passionates : « ki pou arive sa veu dir PA Pou koupe sipa 40sou par roupi kouma kan bugalugs ti gagnier ou kav explik moi svp merci » !

*

La nouvelle formule vient aussi bousculer les habitudes du joueur. Les courses à Maurice sont réputées pour leurs spécificités propres à elles. Analyser une courses est un exercice complexe et à Maurice il l'est encore plus en raison de la piste circulaire difficile avec une ligne droite moins de 300 mètres et des "sharp turns".

Un facteur essentiel que le public considère dans une course avant de miser, outre l'analyse par rapport aux chevaux, jockeys, performances antérieures, distances etc, est : « est-ce qu'il y aura du train » dans la course ? S'il y a deux chevaux rapides ou plus dans la course, le public connaisseur opterait pour un finisseur et s'il n'y a qu'un « front-runner', son analyse diffère. Un retrait peut donc changer toute la complexité d'une course et cela risque de se produire dorénavant sans qu'une nouvelle chance ne soit accordée à ceux qui auront déjà effectué leurs mises à partir d'une première analyse, rendue obsolète par un retrait.

*

Le côté pratique de la nouvelle loi pourrait aussi poser problème chez les bookies, qui seront exposés à la colère du public en cas de non satisfaction des parieurs relative aux montants déduits, surtout en cas de double retrait dans une seule course. Combien toucherait un parieur s'il trouve le gagnant à 7/1 jeudi dans une course marquée par un double retrait après sa mise : le premier, installé favori jeudi à 1/1 et le second, propulsé favori à 1/1 après le premier retrait ?

On suppose que ceux friands de courses « truffées » pour ne pas dire « truquées » se frottent les mains. La nouvelle loi ne semble pas avoir suffisamment de garde-fous pour protéger l'intégrité des courses et toute faille risque d'être exploitée à fond par les gens malhonnêtes, prêts, comme des vautours, à

profiter de tout « loop hole » ! S'il est vrai que la formule qu'implémente la GRA à propos des retraits est calquée sur le modèle international, force est de constater que le nombre de chevaux en piste à l'étranger n'est pas comparable à la faible « horse population » de Maurice.

*

Face aux éventuels dérives possibles que la nouvelle règle pourrait engendrer et afin de ne pas rendre obsolètes leurs propres analyses, les parieurs ont intérêt à attendre le plus longtemps possible avant de placer leurs mises et éviter ainsi à « perdi avan lékours galoupe ! » Encore une raison d'attendre les dernières minutes !

*

NOTE : Ce matin, jeudi 16 octobre, le MTCJC a annoncé en grande pompe "qu'à la suite des résultats financiers encourageants enregistrés depuis le début de la saison 2025, le Comité Directeur a pris la décision d'augmenter les stakesmoney de 15% et ce avec effet rétroactif. » Le MTCJC a précisé qu'avec cette hausse, le montant total des stakesmoney pour la saison 2025 s'élèvera à environ Rs 30 millions. Cette nouvelle - une bonne chose pour les courses - traduit – et ça les "journalistes chevronnés" ne vous le diront pas – la volonté du gouvernement du Dr Navin Ramgoolam d'aider l'organisateur des courses, contrairement aux contraintes financières imposées par l'ancien régime à la PTP concernant l'utilisation des pistes, l'aire de stationnement au Champ de Mars, la diffusion des courses par la MBC sans compter les grosses amendes de la HRD. En revanche, le Dr Ramgoolam a tout fait pour que plusieurs ministères de son gouvernement aussi bien que la GRA viennent à la rescousse du HRO tant en termes d'aides financières qu'au niveau des « rules and regulations ». Les courses et le HRO récoltent aujourd'hui les fruits de la volonté ferme du gouvernement du Dr Ramgoolam à aider le HRO. En plus, toutes les compagnies paraétatiques se mobilisent pour apporter pleinement leur contribution dans le développement du secteur hippique. Il est évident que les courses seraient déjà mortes si l'ancien régime avait remporté les dernières élections. Le doigt de Dieu est venu sauver cette industrie. Encore une leçon pour l'ancien régime et son GRA/HRD ! Il faut vraiment être aveugle pour que les turfistes ne réalisent pas qu'il faut toujours un gouvernement travailliste pour assurer l'avenir de cette industrie !

UNE PUBLICATION DE TURF & SPORT

Graphistes : Maneesha Molla Bundhun, Darilen Chengalanee
Rédaction : Steve How, Kanen Chelumbrum, Kamlesh Rajcoomar, Irshad Sheik Mastan, Nitish V. Bhugobaun
Administration Office : Suite 3C, 3e étage, Hennessy Court, Rue Sir John Pope Hennessy, Port-Louis.
Tel: 214 3083

Turf & Sport

Communiqué

SMS PARIAZ
Pariaz péna létalaz

PARI EXOTIC

Combinaison type A (Trixie - Goliath)

Combinaison A = tou combinaison Accumulator possible

Ex: Mise: Rs 400 lor R1H1 (a), R2H5 (b), R3H4 (c)

No. de course	Format	Combinaison accumulator	No. de combinaison
3	400R1H1R2H5R3H4A	ab, ac, bc, abc	4

Ou mise partazé ant bann combinaison.

$$\text{Mise pu chak combinaison} = \frac{\text{Mise}}{\text{No de combinaison}} = \frac{400}{4} = \text{Rs } 100$$

Ou gagné sak kou ki enn accumulator rentré !

Mem princip appliké kan ena 4, 5,....8 lécourse :

	No. de courses	Equivalent au Pari	Pari Simple	Type Accumulateur							No. de combinaison
				Doublés	Triplés	Quadruplés	5-folds	6-folds	7-folds	8-folds	
Combinaison A	3	Trixie	-	3	1	-	-	-	-	-	4
	4	Yankee	-	6	4	1	-	-	-	-	11
	5	Canadian	-	10	10	5	1	-	-	-	26
	6	Heinz	-	15	20	15	6	1	-	-	57
	7	SuperHeinz	-	21	35	35	21	7	1	-	120
	8	Goliath	-	28	36	70	56	28	8	1	247

Zwé par SMS lor 8685

THE SUPERTOTE GOLDEN TROPHY - 2200M - GR.2

UN AVANT-GOÛT DU MAIDEN

Les préparatifs en vue de la Maiden Cup 2025 débutent ce samedi avec la tenue du Supertote Golden Trophy. Cette épreuve sur 2200 mètres, prélude par excellence à la course la plus richement dotée de notre calendrier, nous offre un plateau de choix, avec la présence de quelques-uns des meilleurs stayers de l'île.

Vainqueur lors de ses débuts sur 1600 mètres et battu d'une courte tête dans le Barbé, Allez Moris se pose comme un sérieux prétendant à la victoire mais il aura sur sa route le duo de l'établissement Arveen Nagadoo, à savoir Meridius et Good Council. Sugar Blast qui reste sur une brillante réussite sur 1850m le mois dernier, demeure, lui aussi un candidat valable dans ce groupe 2. Zeus, de son côté, qui est la doublure de la plus vieille écurie du turf local, a sensiblement progressé après son 'eye-catching late run' dans la 2e épreuve classique de la saison, appréciera définitivement la distance allongée. Bref, une édition 2025 du Golden Trophy qui s'annonce de toute beauté. Pour rappel, cette course sera dotée d'un 'stakes money' de Rs 510,000, avec en prime, Rs 300,000 au lauréat et Rs 120,000 à son dauphin.

MERIDIUS

ALLEZ MORIS

ZEUS

GOOD COUNCIL

L'excellent Allez Moris qui avait réalisé des débuts tonitruants sur 1600 mètres le 06 septembre dernier était annoncé comme le grand favori du Barbé. En effet, il était le cheval le mieux côté dans la 2e course classique de la saison et fut battu de justesse par son compagnon de box, Itsrainingwilliam. Une défaite, certes, mais il avait démontré ce jour-là qu'il est fait d'un tout au métal. Ne pouvant se décaler au bas de la descente car il était piégé sur barres intérieurs, son jockey n'a eu d'autre choix que d'attendre le dernier tournant pour le solliciter mais l'éventuel vainqueur avait déjà fait le trou à l'avant. Il termina comme un boulet de canon pour échouer d'un rien au finish malgré le fait qu'il comptait plus d'une quinzaine de longueurs de retard dans les 450 derniers mètres. Après cette course, il est parti se refaire une santé et donne l'impression de n'avoir rien perdu de sa superbe. Du reste, il a été impérial lors de son galop de vendredi sous la selle de Nunes où il a réalisé un chrono de haute facture; 12.99s, 11.71s, 11.51s & 13.01. Avec notamment, un super 11.51s en montée, preuve que ce coursier respire la grande forme. Mardi, il a remis une couche dans un style impressionnant, toujours sous la conduite du cavalier brésilien. L'allongement de la distance plaide en sa faveur car il faut souligner que ce fils de Dynasty avait été battu sur le fil par le très régulier Love Is A Rose lors de sa première tentative sur 2200m en Afrique du Sud. Allez Moris a couru jusqu'à 2500m dans son pays natal.

Zeus, de son côté, qui est un véritable stayer, a pleinement bénéficié de sa première mise en jambes au Champ de Mars à l'occasion du Barbé le mois dernier. Ce produit de Soft Falling Rain et Lil' Bacio avait été l'auteur d'une bonne fin de course ce jour-là. Il a eu droit à une préparation bien dosée en vue de cet engagement et il est bon de faire ressortir que son objectif principal reste le Maiden, qui sera couru le 16 novembre prochain. Mardi, il a été aperçu dans de belles dispositions lors de son travail sur deux tours sous avec le jockey brésilien, Ivaldo Santana. Ce hongre bai de sept ans possède de la classe et il a couru contre les meilleurs de sa génération dans son pays natal.

Good Council, qui reste sur trois deuxièmes places en autant de sorties sur notre turf, avait fait l'impasse sur le Barbé pour mieux s'affûter dans les épreuves de fond durant cette 2e partie de saison. Le dauphin de la Duchesse a laissé entrevoir d'excellentes dispositions à l'heure des galops et il ne semble plus très loin de sa meilleure forme. Vendredi dernier, il s'est exercé avec beaucoup d'aisance avec Danielson sur le dos et est à créditer d'un super chrono; 12.48s, 11.95s, 11.43s & 13.21s. Mardi il a remis cela toujours avec le cavalier sud-africain, où il a dégagé une certaine puissance dans les derniers 600m. Cette fois peut-être la bonne pour lui !

Son compagnon de box, Meridius n'est pas en reste, car lui aussi affiche la grande forme actuellement. Après sa très belle troisième place dans le Barbé à seulement 0.70L de Itstrainingwilliam il a eu droit à un petit break avant de revenir à la charge au cours des deux dernières semaines. Hier matin, il s'est exercé sous la selle de Donavan Mansour qui effectuera son retour après suspension ce samedi. Ce fils de Canford Cliffs et Zili ne semble pas loin de son 'peak' comme l'atteste son galop à cette occasion où il a fait admirer ses puissantes foulées. Maniable, il pourrait être tenté de partir devant ou suivre proche du pas voire même se placer au milieu du peloton comme il l'avait fait lors de sa dernière sortie.

Sugar Blast, qui sera le porte-drapeau de l'écurie Vincent Allet suite à la non-participation de William Iron Arm, figure parmi les chevaux qui a bénéficié d'un entraînement bien planifié en vue du Golden Trophy. L'alezan de 5 ans a fait forte impression de par sa très belle forme lors de son travail à l'extérieur de Holy Warrior. Il devrait sans doute tenter la même tactique que la dernière fois, c'est-à-dire la position tête et corde.

GOOD COUNCIL S'AFFÛTE POUR SA REVANCHE

Plusieurs chevaux qui participeront au 'Golden Trophy' sur 2200m ont peaufiné leur condition en ce vendredi matin au Champ de Mars. Ils sont d'ailleurs plusieurs qui sont très bien physiquement.

Good Council a été préparé principalement en vue de cette épreuve. Le sujet de l'écurie Arveen Nagadoo jouit d'une bonne santé et il a dégagé une certaine puissance avec Raymond Danielson en selle. Son compagnon d'écurie, **Meridius**, avait comme jockey Donovan Mansour, et il a aussi paru dans de bonnes dispositions, se montrant bien appliqué sur la petite piste. **Walking On Wings** a tapé dans l'œil de par sa belle condition. Il s'est exercé plaisamment en solitaire.

Allez Moris s'est bien comporté en solitaire sous la selle de Manoël Nunes. Ce coursier a bien récupéré de sa participation dans le Barbé et sa bonne forme a attiré les regards. Le premier galop de course de **Zeus** lui a fait un bien énorme car ce coursier a paru beaucoup plus affûté. Il s'est d'ailleurs montré en net progrès avec le Brésilien sur le dos.

Ce dernier a aussi fait travailler le nouveau **Blue Bay**, qui a été l'auteur d'un bon travail ce matin. **Crescent** a démontré une belle générosité sur la petite piste, confirmant sa bonne forme du moment. **Zoomie** semble avoir atteint son 'peak', et sa belle robe, signe de bonne santé, a retenu l'attention. **Wugug** s'est refaite une santé et elle affiche une bonne forme en apparence, avec un travail satisfaisant à son compte.

Sugar Blast a travaillé à l'extérieur de **Holy Warrior** sur deux tours, et il semble être très bien dans sa peau, ou même mieux que lors de sa dernière sortie victorieuse. **William Iron Arm** n'a fait que du 'maintenance work', son entourage le maintenant sur la fraîcheur. **Nordic Prince** a réalisé une belle prestation sur la piste de sable, et sa forme est irréprochable actuellement.

Brave Bomber a très bien pris sa dernière sortie et il a livré une belle impression sous la selle de Ramsamy. **Spirit's Unite** n'a pas été poussé à fond avec son entourage le maintenant quelque peu sur sa fraîcheur. Idem pour **Summer Snow**, qui affiche également une très bonne condition en ce moment.

Master Of Mystery a encore amélioré sa condition depuis son dernier galop de course et son travail sur la petite piste a été plaisant. Le nouveau **Kola Tonic** progresse à la satisfaction de son entourage. **Walls Of Dubrovnik** a livré une bonne prestation, démontrant qu'il commence à regagner en condition.

Les deux nouveaux de l'écurie Mootien notamment **Danilo Danilovitch** et **Unzen** ont été soumis à un travail poussé, et ils ont donné entière satisfaction lors de cette séance. **Amandla** et **Rock Of Eye** se sont exercés en duo, avec le premier nommé démontrant plus d'aisance à la fin de son travail. **Not In Doubt** a été très bien ménagé depuis sa dernière participation et sa superbe forme n'est pas passée inaperçue.

Captain Bombshell s'est mieux 'settle' lors de cette séance et il a fait preuve d'une certaine souplesse lors de ses 'work outs'. Superbe prestation de **Ninety Nine Heroes** qui a déployé ses puissantes foulées sous la selle de Perez lors de son travail en solo. Le premier galop de course de **Fine One** lui a été bénéfique et il a paru plus 'fit'.

Balouchi est en constant progrès et son travail à l'extérieur de **Secret Giver** témoigne qu'il se rapproche de sa forme optimale. C'est aussi le cas pour le nouveau **Captain Arrow**, qui progresse après chacune de ses séances d'entraînement et qui a fait bonne impression à l'extérieur de **Colour My Fate.**

Entraînement – mardi 14 octobre 2025

LES CHEVAUX DE L'ÉCURIE DABY HAUSSENT LA CADENCE

Plusieurs galops intéressants ont été notés au cours de cette séance d'entraînement de mardi matin sur la petite piste. Alors qu'un seul 'barrier trial' figurait à l'ordre du jour.

Cet exercice sur la grande piste réunissait quatre chevaux, dont deux nouvelles unités. **War Bird**, de l'écurie Jevin Avotar, a démontré une certaine aisance en ligne droite en remportant ce 'trial' sans être sollicité à fond.

Après avoir suivi dans le sillage du peloton de tête, composé dans un premier temps de **Lingotto** (V. Allet – Blinkers first time) aux avant-postes, avant qu'il ne soit repris par **Master Of Mystery** (V. Ruhee – Blinkers first time) en descente, ce bai est revenu facilement à la hauteur de ces derniers pour passer le but en premier.

Il a devancé **Master Of Mystery**, **Grand Vision**, qui a dû prendre part à cet exercice sous la requête des Commissaires de courses, et **Lingotto**, qui a eu du mal à maintenir la cadence face à l'accélération des autres chevaux.

Sur la petite piste, on constate que les chevaux de l'écurie Preetam Daby ont été soumis à des séances poussées, dont plusieurs qui ont attiré les regards. Auteur d'un début très prometteur, **Zakho** a réalisé des signes de progrès évidents. Ce bai a laissé une très bonne impression sous la selle de Cédric Segeon lors de son travail à l'intérieur du nouveau **Spelling Bee.**

Lloyd Wright a réalisé une belle prestation à l'extérieur de **Spirito Selvaggio**, et ces deux chevaux progressent à la satisfaction de leur entourage. **Canford Lights** et **Bestday Of Mylife** se sont livrés à un entraînement en duo, faisant preuve d'une bonne impression. Bon travail du duo **Pieter Both** et **Fireflare**, qui ont paru bien dans leur peau. **Bugalugs** affiche une forme magnifique après sa démonstration de la dernière fois. **Le Quartier** a été plus facile à l'extérieur de **Sand Path**, en faisant une bonne impression en s'exerçant en main.

ZEUS EN NET PROGRÈS

Allez Moris a bien assimilé ses 'work outs' sous la selle de Manoël Nunes et il affiche une belle forme en apparence pour aborder le 'Golden Trophy'. **Zeus** avait, pour sa part, Ivaldo Santana sur le dos, et ce coursier a donné entière satisfaction lors de son travail, démontrant qu'il est beaucoup mieux que lors de ses débuts. **Zoomie** est un coursier qui est dans une condition impeccable actuellement. D'ailleurs, il s'est exercé avec une certaine souplesse avec Nunes. **At My Command** a très bien pris sa course de rentrée et il n'est pas passé inaperçu lors de son galop.

Raymond Danielson a fait travailler **Good Council**, auteur d'une bonne prestation en solitaire sur le sable. Quant à **Meridius**, il avait de nouveau Donovan Mansour sur le dos et il n'a pas effectué un galop poussé, mais se trouve dans une bonne condition. **Zacatoo** est arrivé à un stade avancé concernant sa préparation et il semble être 'fit' pour débuter. En tout cas, il a fait preuve d'une belle générosité lors de son travail en solo. Superbe travail de **Menelaus**, qui a très bien pris sa dernière course et qui ne peut pas être mieux physiquement. **Secret Oasis**, **Walking On Wings** et **Catcha Dragon** se trouvent dans une condition impeccable, comme en atteste l'état de leur 'coating'.

Sugar Blast figure parmi les chevaux qui a bénéficié d'un entraîné bien planifié en vue du 'Golden Trophy'. Ce matin, cet alezan a tapé dans l'œil de son excellent travail à l'extérieur de **Holy Warrior. Nordic Prince** affiche une forme étincelante, et quoiqu'il ait quelque peu joué de la tête, il a réalisé le travail que son entourage attendait de lui. Bonne prestation de **Shah Akbar** à l'intérieur de **Favour**, ce qui démontré sa bonne santé du moment. **Broadway Alley** est sur la bonne voie en ce qu'il s'agit de sa condition et il s'est montré bien entreprenant.

BONNE PRESTATION DU NOUVEAU GUN BARREL

Le nouveau **Gun Barrel** a bénéficié d'une préparation méthodique et ce coursier a été étincelant lors de son galop avec Rye Joorawon, démontrant qu'il s'est très bien acclimaté. **The Gatekeeper** a travaillé plaisamment sans toutefois être poussé à fond.

Amandla a gagné en condition avec une robe nettement améliorée par rapport à sa dernière sortie. Le nouveau **Rock Of Eye** a bien entamé son galop et il possède suffisamment de travail sous la ceinture pour débuter.

Le premier galop de course de **Fine One** lui a fait un bien énorme car cet alezan a travaillé en net progrès avec Roberto Perez.

Captain Arrow s'est de nouveau très bien comporté lors de cette séance à l'extérieur de **Colour My Fate.**

ALLEZ MORIS – GUJADHUR OBTIENT GAIN DE CAUSE DEVANT LE HANDICAPPING REVIEW PANEL

L'entraîneur Ramapatee Gujadhur a obtenu partiellement gain de cause dans sa demande de révision du rating attribué à Allez Moris après sa performance remarquée dans la Barbé Cup.

Le Handicapping Review Panel, présidé par Mark Blackman de la British Horseracing Authority, et comprenant Seemadree Ramiah, Santosh Ramdin, et Hughes Maigrot , a jugé que la pénalité initiale de 10 points imposée par le handicapeur était "extrêmement sévère" selon les normes mauriciennes.

Après examen, le panel a reconnu que la montée du MR d'Allez Moris était justifiée compte tenu de sa performance dans la Barbé Cup, mais a estimé qu'un ajustement de 10 points demeurait excessif. Ainsi, la sanction a été réduite de 10 à 4 points, une décision jugée "plus juste et équilibrée dans le contexte historique et technique des courses mauriciennes".

Le panel a par ailleurs rejeté les autres aspects de l'appel concernant les chevaux ne relevant pas de la responsabilité de R.Gujadhur.

FIN DU "PARI SPÉCIAL" : PLACE À LA DEDUCTION RULE

La Gambling Regulatory Authority (GRA) a annoncé un changement majeur dans le fonctionnement des paris hippiques. À partir de ce jeudi 16 octobre 2025, le "pari spécial" disparaît définitivement.

Concrètement, lorsqu'un cheval sera retiré après la publication officielle du programme des courses, il ne sera plus question d'annuler et de relancer les paris. C'est désormais la deduction rule qui s'appliquera. Une méthode plus simple consistant à ajuster les cotes et les gains potentiels en fonction du retrait.

L'objectif de cette mesure est de rendre le processus plus fluide et d'éviter toute confusion autour des annulations ou déductions liées au retrait d'un partant.

SCHWARZ PLAIDE SA CAUSE : VERDICT ATTENDU SOUS PEU

L'audience d'appel de Denis Schwarz s'est tenue lundi et a duré près de quatre heures. Le jockey contestait la suspension de six semaines et l'amende de Rs 50,000 infligées pour sa monte sur Nordic Prince.

Après des échanges soutenus entre la défense et le board, le comité d'appel a réservé sa décision et rendra son jugement sous peu.

En attendant le verdict, Shwartz reste autorisé à monter et sera en selle ce samedi.

JEVIN AWOTAR RENFORCE SON ÉQUIPE

Non pas avec de nouveaux chevaux, mais avec Jameer Allyhossain, qui rejoint désormais l'écurie en tant qu'assistant-entraîneur, après avoir passé avec succès ses examens.

Jameer, qui avait déjà confié la saison dernière qu'il lui devenait difficile de maintenir la condition physique requise pour être jockey, avait laissé entendre qu'il resterait dans le milieu, mais sous une autre forme. Ce nouveau rôle marque donc une évolution logique dans sa carrière, et on lui souhaite plein de réussite dans cette nouvelle étape.

On note également que Nabeel Sheik rejoint cette même écurie après un bref passage en Angleterre en tant que track rider. Il retrouve donc la piste du Champ de Mars, prêt à relancer sa carrière de jockey.

COMMUNIQUÉ

People's Tote

SCAN TO PAY DIREK LOR OU KOMPT

Zis 3 étap:

Étap 01
Visit:
www.peoplestote.com/zwennpay

Étap 02
Met ou numero telefonn ek montant.

Étap 03
Scan ou QR code personel via ou applikasyon bancaire.

DEPO DIREK EK SAN TRAKA

Powered by ZwennPay

www.peoplestote.com

Servis Kliyan
260-4710

Pou plus info et explication avoy '**help**' lor **8844**

18
Miner ek kredit interdit

THE SOIL PLUS LTD CHALLENGE CUP - 1400M - 65+

AT MY COMMAND, LA CLASSE À L'ÉTAT PUR

AT MY COMMAND

'The Soil Plus Ltd Challenge Cup' est revenue sans surprise au grandissime favori At My Command. Piloté avec beaucoup de confiance par le jockey Manoël Nunes, le fils de Querari a donné un aperçu de sa classe, en donnant une belle réplique, sans forcer, à ses adversaires. Un coursier qui sera d'un atout indéniable à son entourage sur ce qu'il a démontré à ses débuts.

C'est d'ailleurs avec une certaine facilité que At My Command est sorti de sa 6e ligne pour se porter en deuxième position à l'extérieur de Betathantherest, qui avait pris le commandement à son compte. Goethe se retrouva en épaisseur, à l'extérieur de Your Pace Or Mine et Xavion, sur les barres. Port-Louis, qui avait manqué quelques longueurs au départ, se retrouva en arrière-garde.

Goethe baissa pied en descente alors que Betathantherest et At My Command commencèrent à prendre leur distance sur le peloton. Toutefois, At My Command déploya ses puissantes foulées et avec deux coups de cravache, il quitta l'opposition pour passer le but avec une certaine aisance. Port Louis refit du terrain à la fin, pour souffler la deuxième place à Xavion, qui devança Betathantherest à l'arrivée.

At My Command compte encore une marge de progression et aura probablement deux, voire trois courses supplémentaires pour être à son 'peak' selon les dires de son entraîneur. Ce qui fait de son objectif principal, la Coupe d'Or cette saison.

Doublé de l'écurie Rameshwar Gujadhur et Rye Joorawon

La journée avait débuté avec la victoire sans surprise du grand favori Havana Moon. Annoncé comme un 'banker', le bai de l'écurie Rameshwar Gujadhur n'a pas fait dans la dentelle. Sous la selle de Rye Joorawon a profité de sa 1e ligne pour prendre facilement le commandement. Une fois en tête, cela n'a été qu'une simple formalité pour le fils de Last Winter, qui n'a fait qu'une bouchée de ses adversaires sur 1365m. Havana Moon reste du coup invincible en trois sorties cette saison. Babylon s'est contenté du premier accessit, devant Tsunami Warning et Colour Of Money. A noter qu'avec le retrait de San Andreas, une déduction de 10 sous par roupie sur le cheval gagnant a été appliquée.

L'écurie Rameshwar Gujadhur et Rye Joorawon réalisèrent le doublé dans la 4e course avec le nouveau National Award débutant victorieusement. Bénéficiant de la première ligne, cet alezan a suivi le 'leader' Hardfallingrain sur les barres en deuxième position, pour faire preuve d'un bon coup de rein lors de l'emballage final et s'imposer aisément, même s'il se montra quelque peu 'green'. Monumental, piégé à l'arrière derrière Emerald Band, refit beaucoup de terrain pour prendre la deuxième place, suivi de One And All et Hardfallingrain.

Cybotix ouvre enfin son compteur

Outsider chez les 'bookies' à 7/1, Cybotix a enfin pu ouvrir son compteur sur notre piste après une série de placés dans la deuxième épreuve. C'est à l'issue d'une belle ligne droite que Denis Schwarz a pu mener à bon port le bai de l'écurie Vincent Allet, qui a dû puiser dans ses réserves pour coiffer le meneur Cider House Rules à l'arrivée sur 1450m. Captain's Consort et Malinois ont complété le quarté.

Pour rappel, les 'Racing Stewards' avaient ouvert une enquête sur le départ, principalement sur Catcha Dragon, qui était parti avec quelques longueurs de retard. Il fut noté que le cheval de l'écurie Arveen Nagadoo n'avait pas eu toutes ses aises à l'ouverture des boîtes, et il fut donc déclaré 'non-partant'. Dans la foulée, une déduction de 35 sous par roupie, avec Catcha Dragon étant le favori de la course, a été appliquée sur les mises sur le cheval gagnant.

Simple formalité pour Cumbre Vieja

D'autre part, cela n'a été qu'une balade de santé pour le grand favori Cumbre Vieja dans la 3e course sur 1600m. Invaincu en deux sorties, ce produit de Erupt a été intraitable une nouvelle fois avec Kersley Ramsamy sur le dos. Prenant les devants dès le départ, ce bai a contrôlé la course à sa guise pour prendre ses distances au 400m, et survoler la course par plusieurs longueurs à l'arrivée. Taking Silk a réussi à s'accrocher au premier accessit, devant All About Love et High Key.

Begalugs avec le retrait de Willie John

L'écurie Chandraduth Daby et le jockey Iannish Taka ont réussi, quant à eux, à sauver les meubles avec Begalugs dans la 5e épreuve sur 1600m. C'est dans un canter que le fils de Mambo In Seattle a fait la différence en atomisant ses adversaires, même si son jockey avait eu à le reprendre au 500m. Menelaus, qui avait insisté pour le commandement, a fini deuxième, devant Backpacker et Manhatten Cafe. Il faut souligner que Willie John a de nouveau fait des siennes dans sa boîte avant le départ et a dû être retiré de la course. Idem pour Grand Vision, qui a dû être déclaré forfait sur avis vétérinaire avant le départ. Ce qui fait qu'un total de 42 sous par roupie ont été déduits sur le cheval gagnant.

Daring Dash récidive avec Perez

De leurs côtés, l'écurie Samraj Mahadia et le jockey Roberto Perez ont brillé dans la 6e course avec le favori Daring Dash sur 1400m. Un fois le départ donné, ce bai a réussi à déborder Captain Mike, qui était à son intérieur, pour s'installer en tête. Même s'il se montra quelque peu ardent, le fils de Rabada parvint à résister au retour de Captain Mike, qui grignotait graduellement du terrain sur lui. Grand Bay et Thomas Henry ont conclu respectivement à la troisième et quatrième place.

Magnum P I survit à une objection

Par ailleurs, l'arrivée de la 8e épreuve sur 1600m a été très mouvementée. C'est Magnum P I, piloté par Ivaldo Santana qui traversa la ligne d'arrivée en premier, de peu devant Tyrion Lannister. A l'issue de cette course, les commissaires décidèrent d'ouvrir une enquête sur la ligne droite finale, avant que l'entraîneur de Tyrion Lannister, Vincent Allet, ne logea une objection contre le vainqueur pour cause d'interférence en ligne droite. Toutefois, après délibération, les 'Racing Stewards, prirent la décision de maintenir l'ordre d'arrivée. C'est du reste le premier gagnant du Brésilien Santana sous ses nouvelles couleurs. Join The Dots et Zakho terminèrent dans les combinaisons.

Doublé pour le tandem Ruhee/Santana dans la course de clôture sur 990m. C'est le nouveau Mystic Majesty, qui a fait preuve d'un coup de rein tonitruant dans les derniers 300m, pour refaire du terrain sur le peloton de tête et battre Mystery Cache à l'arrivée. Mind Map et Gang Leader ont complété les combinaisons.

RES KONEKTE EK LEKURS LOR ENN SEL PLAS

SMS PARIAZ
Pariaz péna létalaz

www.smspariaz.com

LACOTE
RACECARD
REZILTA
MAGAZINE
DERNIER NEWS
LIVE STREAMING

2603777

Plis info:
Avoy "Help" lor 8685

Mineurs ek kredits interdit

SMS PARIAZ
Pariaz péna létalaz

Communiqué

www.smspariaz.com
260 3777
"Help" lor 8685

Suiv lekurs
ek football lor
WhatsApp

SCAN MWA

WhatsApp
Channel!

Miner ek kredi
interdi

Saison hippique 2025

LES DIFFÉRENTS CHAMPIONNATS RESTENT OUVERTS

Au terme de huit journées de compétitions, représentant la moitié de la saison hippique 2025, il est temps d'évaluer les divers classements en ce qui concerne les écuries, les jockeys et les chevaux respectivement.

Au sein des écuries, celle dirigée par Carl Hewitson a réalisé une performance exceptionnelle avec un taux de succès de 44%. Effectivement, cet établissement a largement surpassé ses concurrents, en remportant 19 réussites sur un total de 26 participants, ce qui lui a permis de générer des bénéfices atteignant Rs 2 065 000. Il est important de noter que la majorité de ses chevaux ont été performants jusqu'à présent. A commencer par l'une des meilleures acquisitions de cet entourage, notamment Wolf Mountain, qui a triomphé dans la Duchesse, première épreuve classique de la saison.

Par conséquent, les autres nouvelles unités ont répondu aux attentes, avec les Cumbre Vieja, Spirit's Unite, Fencing Captain et Brave Bomber entre autres, qui ont excellé dès leurs debuts, avant d'accumuler d'autres succès à leur compte. Parmi les anciens, San Andreas, Padre Pio, Alpine Challenge et Superior Force ont réussi à tirer leur épingle du jeu.

Cependant, en dépit de ce taux de réussite impressionnant, le championnat pourrait s'avérer difficile pour l'écurie Carl Hewitson en raison d'un manque de chevaux de haut niveau. Il convient de noter que les chevaux appartenant à Vishal Nowbuth, qui a jeté l'éponge en ce qu'il s'agit du tablier d'entraîneur, ont intégré cet établissement. Cependant, il faut reconnaître qu'ils ont commencé leur préparation que récemment, et il faudra un certain temps avant qu'ils soient prêts pour la compétition.

L´écurie Gujadhur favorite pour le titre

L'écurie Gujadhur, avec que des nouvelles unités dans son 'yard' cette année, se positionne à la deuxième place sur le tableau. Avec 11 victoires sur 22 partants, elle talonne l'établissement Carl Hewitson, avec Rs 2 051 000 comme 'stakes money', marquant une différence de seulement Rs 14 000 entre les deux entités.

Avec des acquisitions de choix chez l'élite, la plus vieille écurie du turf est celle qui est pressentie pour être sacrée à la fin de la saison. Si l'on considère le niveau des chevaux au sommet, tels que Sun Blushed, At My Command, Zeus, Itsrainingwilliam et Allez Moris, pour n'en nommer que quelques-uns, il sera difficile de concurrencer l'écurie à la casaque bleu électrique prochainement.

D'ailleurs, Itsrainingwilliam a déjà permis à cet établissement d'enlever la Barbé Cup, deuxième épreuve classique de la saison. Tandis qu'At My Command, révélé à seulement 70% de ses capacités samedi dernier, a démontré toute sa valeur en débutant victorieusement. Sun Blushed, le 'highest rated horse' de l'écurie, soit 90, a participé à un second 'barrier trial' mardi matin et a littéralement écrasé la concurrence, offrant un aperçu de ses qualités.

On attend avec impatience ses débuts, et tout indique qu'il aura du mal à être surpassé lors de sa première tentative sur notre piste. Considérant qu'Allez Moris et Zeus pourraient être de sérieux prétendants dans le Golden Trophy et la Maiden Cup, tout en prévoyant qu'At My Command sera à 100% de ses moyens pour la Coupe d'Or, les feux sont au vert pour que l'écurie Gujadhur soit plébiscitée à la fin de la saison.

L´écurie Vincent Allet toujours dans la course

L'écurie Vincent Allet persévère et l'espoir d'être couronnée à la fin de l'année est belle et bien présente. À l'heure actuelle, elle occupe la troisième place au classement. En effet, valeur du jour, elle a signé huit victoires sur 31 chevaux alignés, pour des 'prize money' équivalents à Rs 1 758 000. Les chevaux qui pourraient faire la différence pour cet établissement sont William Iron Arm et Sugar Blast, sur lesquels l'écurie place de grands espoirs en perspective du 'Golden Trophy', de la Maiden Cup et de la Coupe d'Or.

Il convient de noter que William Iron Arm a rencontré de la malchance dans la Duchesse et la Barbé Cup, étant entravé par des circonstances peu favorables, bien qu'il ait démontré son potentiel dans le Trophée du Bicentenaire du MTC. Toutefois, William Iron Arm a toujours l'opportunité de se racheter.

En s'appuyant sur sa prestation sur deux tours mardi au training, il est indéniable que son entourage possède en lui un 'big hope' en vue de ses deux

prochaines courses. Il ne faut absolument pas minimiser ce Sugar Bast, qui a surpris le grand favori Good Council sur 1850m et pourrait semer le trouble, etant l'un des rares 'front runner' dans le 'Golden Trophy', qui aura lieu le samedi 18 octobre sur 2200m.

Captain Arrow et Balouchi : l'espoir d'Amar Sewdyal

En revanche, deux établissements n'ont pas encore 'break the ice' cette saison notamment Amar Sewdyal et Jevin Avotar. Si on comprend que le dernier nommé vient juste d'aligner ses premiers partants lors de la 8e journée, par contre cette première réussite d'Amar Sewdyal est attendue avec impatience. Étant donné que les chevaux ont pris du retard dans leur préparation en début de saison suite à l'incertitude liée à l'obtention de la licence d'entraîneur, et avec la qualité des nouveaux cette saison, la première moitié de saison a été très difficile pour cet entourage. L'espoir de ramener cette première victoire repose sur le nouveau Captain Arrow, qui progresse de façon satisfaisante au training, et sur Balouchi, auteur d'une course pleine de promesse la dernière fois.

Duel Nunes/Mansour au classement des jockeys

En ce qui concerne les jockeys, Manoël Nunes occupe actuellement la première place. Le Brésilien a triomphé 11 fois sur 36 courses, ce qui équivaut à un taux de succès de 31%. Avec l'effectif dont dispose son entourage, ce dernier aspire au championnat, mais c'est loin d'être gagné d'avance par rapport à des adversaires de taille.

Pour ce qui est de Kersley Ramsamy, il a profité de l'opportunité en se positionnant comme un remplaçant privilégié chez l'écurie Carl Hewitson, en l'absence de Donovan Mansour, qui était sur le coup d'une suspension. Le Mauricien a été à la hauteur des espérances, remportant neuf de ses 24 courses, le positionnant ainsi en deuxième position au classement.

Avec le retour de Mansour prévu pour la neuvième journée, Ramsamy aura du mal à rivaliser pour le titre. À première vue, c'est le Sud-Africain qui reprendra son poste de

MANOEL NUNES

titulaire chez cette écurie. Mansour, il faut le rappeler, reste toujours en contact avec les deux premiers au classement. Il a enregistré neuf succès sur 18 montes et cherchera à combler cet écart sur ses concurrents à son retour.

Championnat disputé pour le cheval de l'année

Pour ce qui est des chevaux, Itsrainingwilliam a pris la première place du classement suite à sa victoire de bout en bout dans la Barbé Cup. On se rappelle que cet alezan avait été un 'beaten favorite' dans la Duchesse. Cependant il s'est admirablement rattrapé dans la deuxième classique. Actuellement, le sujet de l'écurie Gujadhur dispose d'un montant de Rs 495 000 en tant que 'stakes money'.

Le fils de William Longsword est en tête devant Wolf Mountain, qui possède deux victoires à son actif, y compris la Duchesse, avec un total de gains s'élevant à Rs 422 000. Allez Moris occupe la troisième place avec Rs 317 000 en tant que « stakes money ». Alors que Good Council, cheval le plus malchanceux jusqu'à présent, avec trois premiers accessits à son compte, demeure à la quatrième place avec Rs 307 000.

ITSRAININGWILLIAM

JACKPOT 8

12h30 — 1 — THE DAY TO REMEMBER CUP - 1500M — B51

5 LAST PERF	NO.	HORSE	STABLE	JOCKEY	CHANCES	WEIGT	DRAW	EQUIP	ODDS	BEST TIME	TIME FACTOR
4-R-5/0-4	1	SECRET GIVER	AS	S.Rama		61	3	SNA	7000		
0-0-1-4-1	2	SPIRIT'S UNITE	PFK	D.Mansour	✱✱✱	61	1	NTA	160		
New	3	LETS PLAY POKER I	CD	B.Sooful	✱	59.5	4	NA	420		
7-5-2/3-3	4	SHAH AKBAR T	VA	D Schwarz	✱✱	59	2	A	330		

JACKPOT 8 PLACEPOT

13h05 — 2 — THE RAM RUHEE MEMORIAL TROPHY - 1400M — B31

5 LAST PERF	NO.	HORSE	STABLE	JOCKEY	CHANCES	WEIGT	DRAW	EQUIP	ODDS	BEST TIME	TIME FACTOR
4/1-1/4-3	1	BROADWAY ALLEY TI	VA	D Schwarz	✱	61	1	BNTA	600		
2/1-1/5-4	2	CHARLIE SQUADRON	A.N	R. Danielson	✱	60.5	6	PTA	3000		
3-5-5/6-R	3	SECRET CIRCLE I	AS	S.Rama		60	4	NA	5000		
0-0-R-4-1	4	UNSUNG HERO	PFK	D.Mansour	✱✱	60	2	BTA	350		
New	5	ROYAL PORT LOUIS	VR	I.Santana	✱✱	59.5	3	NXA	210		
3-1-2/3/4	6	GANG LEADER	JA	P.K.Horil	✱✱	59	5	DA	800		
New	7	ROCK OF EYE	M	R.Curatolo		58.5	7	BA	2500		
4-2/4-R/2	8	BESTDAY OF MYLIFE	CD	C.Segeon	✱	57	8	SNA	750		

Anti-bleeding treatment: T: Twyblid, I: Infiltration

JACKPOT 8 | JACKPOT 6 | PLACEPOT

13h40 — 3 — THE TELETOTE TROPHY - 1365M — B36

5 LAST PERF	NO.	HORSE	STABLE	JOCKEY	CHANCES	WEIGT	DRAW	EQUIP	ODDS	BEST TIME	TIME FACTOR
2-1/4-2-4	1	WARRIOR CAPTAIN TI	VA	D Schwarz	*	61.5	2	NA	330		
0-0-2-1-1	2	CRESCENT I	G.	M.Nunes	* * *	60	5	NAPS	160		
2-3-5-5-4	3	MASTERFUL GUY	JA	P.K.Horil	*	59.5	3	NA	2000		
1-3-3/R/4	4	SAND PATH	CD	I.Taka		54	4	NA	550		
0-0-5-4-6	5	RIVER HAWK	G.	S.Rama		53	1	NAPS	1400		

JACKPOT 8 | JACKPOT 6 | PLACEPOT

14h15 — 4 — THE SUPERTOTE OFF-COURSE TROPHY - 1365M — B56

5 LAST PERF	NO.	HORSE	STABLE	JOCKEY	CHANCES	WEIGT	DRAW	EQUIP	ODDS	BEST TIME	TIME FACTOR
1-5/1-1-2	1	CAPTAIN COLA	VR	I.Santana	* *	61.5	4	NA	330		
0-0-0-3-3	2	ZOOMIE	G.	M.Nunes	* *	61	6	NAPS	370		
0-0-0-3-5	3	AMPERSAND	CD	C.Segeon		59.5	3	NXA	2500		
1-2/1/1-2	4	CAPTAIN MIKE T	VA	D Schwarz	* *	59.5	2	NA	900		
New	5	JUST VAR	RG	R.Joorawon	*	59.5	5	NA	400		
New	6	NINETY NINE HEROS T	SM	R.Perez	*	59.5	1	N	430		

Anti-bleeding treatment: T: Twyblid, I: Infiltration

JACKPOT 8 | JACKPOT 6 | JACKPOT 4 | PLACEPOT

14h40 — 5 — THE SUPERTOTE MOBILE APP TROPHY - 1850M — M. Stakes

5 LAST PERF	NO.	HORSE	STABLE	JOCKEY	CHANCES	WEIGT	DRAW	EQUIP	ODDS	BEST TIME	TIME FACTOR
0-0-0-0-8	1	PRIME EXAMPLE I	VR	I.Santana	*	61	2	BNA	800		
0-0-0-0-4	2	ZAKHO I	CD	C.Segeon	* * *	59	5	BNA	300		
0-0-1-2-3	3	JOIN THE DOTS I	G.	M.Nunes	* *	57	6	NAPS	330		
1-2/4-1-2	4	MENELAUS	A.N	R. Danielson	*	57	3	TA	750		
7-3-8/1-7	5	TRANSONIC TI	SM	R.Perez		57	7	XTA	1300		
R-R/6-4-6	6	FAVOUR I	VA	R K Chumun		57	4	NA	3000		
0-0-0-4-4	7	ROMAN'S REVENGE T	VA	D Schwarz		55(+1)	1	A	600		

JACKPOT 8 | JACKPOT 6 | JACKPOT 4 | PLACEPOT

15h25 — 6 — THE SUPERTOTE GOLDEN TROPHY - 2200M — G2

5 LAST PERF	NO.	HORSE	STABLE	JOCKEY	CHANCES	WEIGT	DRAW	EQUIP	ODDS	BEST TIME	TIME FACTOR
0-0-3-3-3	1	MERIDIUS	A.N	D.Mansour		61	4	NA	600		
0-0-0-0-7	2	ZEUS T	G.	I.Santana	* *	60.5	2	NAPS	820		
0-0-2-2-2	3	GOOD COUNCIL I	A.N	R. Danielson	* * *	56.5	6	A	300		
0-0-0-8-1	4	SUGAR BLAST TI	VA	D Schwarz	*	56	7	A	600		
0-0-0-1-2	5	ALLEZ MORIS TI	G.	M.Nunes	*	55	5	NAPS	240		
3-2-4/6-6	6	YOUR PACE OR MINE	A.N	B.Sooful		53(+0.5)	3	NT	9000		
4-R-4/4-3	7	HOLY WARRIOR I	VA	R K Chumun		53	1	BNA	3000		

Anti-bleeding treatment: T: Twyblid, I: Infiltration

***Race 5 Horse 7 Roman's Revenge will carry 56kg**
***Race 6 Horse 6 Your Pace Or Mine will carry 53.5kg**

JACKPOT 8 | JACKPOT 6 | JACKPOT 4 | PLACEPOT

16h00 — 7 — THE SUPERSCORE TROPHY - 1365M — B46

5 LAST PERF	NO.	HORSE	STABLE	JOCKEY	CHANCES	WEIGT	DRAW	EQUIP	ODDS	BEST TIME	TIME FACTOR
0-0-0-3-3	1	ONE AND ALL I	A.N	R. Danielson	*	61.5	5	NTA	800		
0-0-0-0-2	2	FINE ONE I	SM	R.Perez	* *	60	7	N	330		
6/2-2-3/5	3	IDITAROD TRAIL	A.N	B.Sooful		60	4	NA	2500		
0-0-3-4-4	4	WUGUG I	G.	M.Nunes	*	60	3	NAPS	500		
1-1/1-3-3	5	ALPINE CHALLENGE	PFK	K.Ramsamy	* * *	59.5	1	XTA	230		
0-0-0-0-3	6	TSUNAMI WARNING	A.N	B.Ecroignard	*	59.5(-4)	2	BNA	2500		
2-R/1/7-4	7	CANFORD LIGHTS I	CD	C.Segeon		58.5	6	NXA	1600		
4-5-7/5-3	8	CANARY ISLAND	VA	D Schwarz		57	8	N	7000		

JACKPOT 8 | JACKPOT 6 | JACKPOT 4 | PLACEPOT

16h40 — 8 — THE LINES OF POWER PLATE - 1400M — 0-20

5 LAST PERF	NO.	HORSE	STABLE	JOCKEY	CHANCES	WEIGT	DRAW	EQUIP	ODDS	BEST TIME	TIME FACTOR
3-2/5-4-3	1	CAPTAIN'S CONSORT	PFK	K.Ramsamy	* *	61.5	1	ON	370		
New	2	ZACATOO I	A.N	R. Danielson	* * *	61.5	6	NA	310		
8/5-3-5-5	3	CLOUD SEEDER I	AS	S.Rama	*	61	2	BNTA	1600		
2-5-4/5-R	4	OVERDOSE	AS	N.Batchameah		61	5	NA	8000		
3-4-1/3-4	5	AMANDLA I	M	R.Curatolo		58.5	7	NA	800		
3-3/R-5-4	6	LIT	M	B.Ecroignard		56.5(-4)	4	S	6000		
4-5-3-2-6	7	HIGH VOLTAGE	AS	R K Chumun		55	8	EN	7000		
4-4-2-2/3	8	ANDERSON I	PFK	D.Mansour	*	54	9	NA	370		
3/3-4/4-3	9	LE QUARTIER I	CD	I.Taka		53.5	3	SA	900		

Anti-bleeding treatment: T: Twyblid, I: Infiltration

JACKPOT 8

1 — THE DAY TO REMEMBER CUP

PRIX : 1er: Rs.97000 - 2e: Rs. 38000 - 3e: Rs. 20000 - 4e: Rs. 10000 .

12h30 | **1500 mètres** | **BENCHMARK 51**

1 — SECRET GIVER (A.SEWDYAL) [RATING 51]

h.a S.AF 8yrs by PHILANTHROPIST (USA) - WHITE WHISPER

SNA	LIGNE	POIDS	JOCKEY
	3	61	S.Rama

Palmarès: S.AF form: 21-3-13 - Won on 1600(2)1800(1) || MRU form: 4-1-2 - Won on 1500(1)

Date	Ref.	Dist. & Rat.	Jockey	Equip	Hcp	Open odds	Close odds	Ligne	600	300	150	BUT	Margin	Winner (*Second)	Finish Time	Last 600m	Rating	Piste	KG	Comments
12.02.22	-	1800	C.Habib	A	58	50/9	25/4	9	-	-	-	6	3.3	Ablueazure	112.61	-	-	-	-	
17.03.22	-	1600	C.Habib	A	58	8/1	11/2	5	-	-	-	1	-0.2	*Elusive Swann	97.26	-	-	-	-	
19.04.22	-	2000	C.Habib	A	57.5	6/1	8/1	1	-	-	-	7	3.75	Leeson	124.32	-	-	-	-	
09.05.22	-	2000	W.Kennedy	A	59.5	4/1	28/10	10	-	-	-	3	2.55	Galabier	120.7	-	-	-	-	
06.07.22	-	1700	W.Kennedy	A	59.5	7/2	4/1	10	-	-	-	2	2.2	Catch The Tune	100.98	-	-	-	-	
03.08.22	-	1800	A.Arries	A	59.5	3/1	28/10	7	-	-	-	2	0.4	Famous And Rich	109.66	-	-	-	-	
19.08.22	-	1800	M.Khan	A	59	13/10	28/10	3	-	-	-	2	2.2	Tom Bombadil	112.77	-	-	-	-	
05.09.22	-	1600	C.NGCOBO	A	57.5	9/2	4/1	5	-	-	-	4	3	Maxiumus	95.31	-	-	-	-	
21.09.22	-	1900	W.Kennedy	A	60.5	9/2	7/2	9	-	-	-	3	2	Eventidor	115.79	-	-	-	-	
13.10.22	-	1600	P.Strydom	A	60.5	7/2	33/20	10	-	-	-	1	-2.75	*San Quintin	97.86	-	-	-	-	
20.07.24	125	1500 [B56]	J.Allyhosain	S	59.5	170	130	2	1	1	1	1	2.20	*Stopalltheclocks	1.33.17	36.36	50	N2.8	459	Led - all the way
03.08.24	146	1850 [G3]	A. Roy	S	54	500	700	5	2	4	4	4	Loin	Hasta Manana	1.59.57	TPE	58	N3.0	453	No abnormalities detected
24.08.24	175	1500 [B56]	G.Aucharuz	S	60.5	-	-		-	-	-	SCR	-	-	-	-	55	N2.8	452	Scratched
06.10.24	245	1600 [G2]	S.Donohoe	AS	59.5	3500	2000	7	-	-	-	5	Loin	Magnum P I	1.37.79	TPE	55	N2.8	454	Lame near fore
09.08.25	27	1500 [B61]	S.Rama	SN	58	3000	-0	7	-	-	-	-0	-0	Join The Dots	-0	-0	55	N2.8	467	Scratched
06.09.25	54	1400 [B56]	S.Rama	ESN	58.5	1600	3000	4	5	5	5	4	11.05	Tyrion Lannister	1.25.82	36.60	51	N2.8	485	No show.

N'inspire pas confiance.

2 — SPIRIT'S UNITE (P. FOO KUNE) [RATING 51] ✱✱✱

h.a S.AF 5yrs by THE UNITED STATES (IRE) - NAUTIC SPIRIT (AUS)

NTA	LIGNE	POIDS	JOCKEY
	1	61	D.Mansour

Palmarès: S.AF form: 24-1-10 - Won on 1600(1) || MRU form: 3-2-1 - Won on 1400(1)1500(1)

Date	Ref.	Dist. & Rat.	Jockey	Equip	Hcp	Open odds	Close odds	Ligne	600	300	150	BUT	Margin	Winner (*Second)	Finish Time	Last 600m	Rating	Piste	KG	Comments
13.01.24	-	1600	A.Andrews	A	54	40/1	66/1	10	-	-	-	10	7.3	Quatermain	102.9	-	76	-	-	
31.01.24	-	1200	RICHARD FOURIE	A	59.5	7/1	4/1	8	-	-	-	3	2.5	Grand Bay	73.58	-	72	-	-	
05.03.24	-	1600	SEAN VEALE	A B	54	10/1	33/1	9	-	-	-	4	3.35	All About Ronnie	101.06	-	72	-	-	
13.04.24	-	1200	SEAN VEALE	A B	54.5	14/1	16/1	5	-	-	-	7	3.7	Grand Bay	73.76	-	71	-	-	
30.04.24	-	1400	GARETH WRIGHT	A B	53	16/1	16/1	6	-	-	-	3	1.1	Steadfast	86.27	-	69	-	-	
21.05.24	-	1400	RICHARD FOURIE	A	59.5	7/2	2/1	8	-	-	-	3	1.9	Kelp Forest	88.69	-	69	-	-	
18.06.24	-	1400	ALDO DOMEYER	A	59.5	9/4	33/20	5	-	-	-	2	0.75	Gold Index	89.47	-	68	-	-	
03.08.24	-	1400	ALDO DOMEYER	A	59.5	5/2	5/2	9	-	-	-	2	2.5	Cloud Chaser	89.6	-	68	-	-	
10.09.24	-	1400	RICHARD FOURIE	A	61.5	33/20	17/10	8	-	-	-	2	0.05	Augusta Blue	85.99	-	70	-	-	
05.10.24	-	1400	G.van Niekerk	A	54.5	7/1	8/1	11	-	-	-	6	3	Boundless Energy	85.47	-	70	-	-	
19.10.24	-	1250	J.P V'D MERWE	A	54.5	25/2	25/1	9	-	-	-	7	2.85	Kaiboy	76.41	-	70	-	-	
26.10.24	-	1400	ALDO DOMEYER	A	61.5	28/10	14/10	3	-	-	-	2	1.5	Unsolved Riddle	84.53	-	70	-	-	
23.11.24	-	1400	RICHARD FOURIE	A	55	7/2	7/2	2	-	-	-	6	3.75	World Of Pleasure	86.2	-	70	-	-	
09.08.25	24	1500 [B41]	D.Mansour	TNA	60.5	450	450	3	3	1	1	1	8.75	*Royal Sovereign	1.30.34	36.1	40	N2.8	518	Switched 600m. Top win.
30.08.25	45	1500 [B56]	D.Mansour	ZNTA	56	250	260	5	3	3	4	4	2.45	Transonic	1.31.29	35.49	46	N2.8	526	Raced wide early stages.
13.09.25	64	1400 [B46]	K.Ramsamy	NTA	61	200	175	2	3	3	1	1	4.60	*Balouchi	1.24.19	34.93	46	N2.8	524	Box seated. Nice finish.

Avait remis le couvert lors de sa dernière tentative. Retrouve Donovan Mansour. Reste le cheval à battre.

3 — LETS PLAY POKER (C.DABY) [RATING 48] ✱

h.b S.AF 5yrs by GIMMETHEGREENLIGHT (AUS) - TRIP POKER

NA	LIGNE	POIDS	JOCKEY
	4	59.5	B.Sooful

Palmarès: S.AF form: 12-2-9 - Won on 1400(1)1500(1) || MRU form: 0-0-0

Date	Ref.	Dist. & Rat.	Jockey	Equip	Hcp	Open odds	Close odds	Ligne	600	300	150	BUT	Margin	Winner (*Second)	Finish Time	Last 600m	Rating	Piste	KG	Comments
05.10.23	-	1200	MUZI YENI	A	59	6/1	7/2	8	-	-	-	2	2.25	Shampimpi	70.48	-	-	-	-	
16.03.24	-	1160	MUZI YENI	A	60	1/3	1/3	5	-	-	-	2	1.5	Scent Master	69.6	-	-	-	-	
06.04.24	-	1160	MUZI YENI	A B	60	18/10	4/1	1	-	-	-	8	99	So Seductive	999.99	-	-	-	-	
13.07.24	-	1000	M.Katjedi	A	60	28/10	33/20	6	-	-	-	3	1.3	Tyson The Brave	59.08	-	78	-	-	
23.07.24	-	1400	K.Matsunyane	A	60	56/100	72/100	8	-	-	-	2	3.25	Breath Of Magic	84.51	-	77	-	-	
15.08.24	-	1200	M.Katjedi	A	60	9/4	7/2	5	-	-	-	2	0.75	Saigon Suzie	73.02	-	74	-	-	
19.10.24	-	1000	MUZI YENI	A	60	9/4	9/4	5	-	-	-	3	4.75	Rondebosch	60.79	-	74	-	-	
07.11.24	-	1200	GAVIN LERENA	A	60	5/2	18/10	9	-	-	-	4	4.6	Busstopinhounslow	74.27	-	74	-	-	
15.11.24	-	1400	JP.van derMerwe	A	60	9/2	7/2	7	-	-	-	1	-1	*Beynac	87.03	-	74	-	-	
12.12.24	-	1500	R.Danielson	A	60.5	9/2	9/2	3	-	-	-	1	-0.8	*Twelve Oclock High	89.84	-	75	-	-	
02.01.25	-	1450	R.Danielson	A	59	4/1	9/2	6	-	-	-	3	2.3	Twelve Oclock High	87.42	-	78	-	-	
16.01.25	-	1450	R.Danielson	A	59	4/1	13/2	7	-	-	-	3	1.6	Sovereigns Call	86.81	-	78	-	-	

Courser régulier en ADS. A très bien travaillé à l'heure des galops. Peut débuter sur une bonne note.

4	SHAH AKBAR (V.ALLET) [RATING 47] ✱✱ h.b S.AF 8yrs by QUERARI (GER) - SEHABA (AUS)	A	LIGNE 2	POIDS 59	JOCKEY D Schwarz

Palmarès: S.AF form: 12-2-5 - Won on 1600(1)1800(1) || MRU form: 14-1-6 - Won on 1400(1)

03.07.21	-	2200	C. HABIB	A	53.0	200/3	75/1	3	-	-	-	17	16.05	Kommetdieding	136.38	-	-	-	-	
11.06.22	26	1400 [G2WFA]	S.Bussunt	TS	59	-	3-1	5	1	1	2	2	0.84	Royal Wulff	1.24.79	36.81	-	N2.8	474	Beaten 1500m
09.07.22	75	1600 [G.2]	S.Rama	TS	55	210	170	4	-	1	3	3	0.65	The Gatekeeper	1.39.58	36.89	-	N2.8	478	Beaten 100m
06.08.22	135	1400 [B56]	N.Teeha	T	60.5	9-2	7-2	2	1	1	1	1	0.13	*Emblem Of Hope	1.23.98	35.68	55	N2.8	475	Held on
04.09.22	185	1850 [B61]	N.Teeha	T	59.5	2-1	7-4JF	6	1	1	2	2	1.83	Million Dollar Man	1.54.41	37.97	58	N2.8	475	Tried best
02.10.22	256	2400 [G.1]	S.Bussunt	T	59	14-1	19-1	4	1	1	6	7	9.65	Twist Of Fate	2.28.91	39.44	60	N2.8	474	Led - weakened
12.11.22	325	1850 [50+]	S.Rama	T	55	5-2	5-2JF	7	1	1	4	7	4.75	Favour	1.53.97	38.60	60	N2.8	474	Led - lame
27.11.22	366	1600 [G.1]	B.Bhaugeerothee	T	59	15-1	24-1	1	5	5	6	7	9.25	Walls Of Dubrovnik	1.37.89	36.52	60	N2.8	474	No threat
13.05.23	95	1400 [50+]	-	T	-	-	-	-	-	-	-	-	-	-	-	-	55	N2.8	470	Scratched
20.05.23	105	1600 [B56]	S.Bussunt	T	60,5	550	270	5	1	1	5	5	6,5	Arizona Silk	1.39.33	38,65	55	N2.8	468	Weakening
10.06.23	135	1500 [B56]	D.Bheekary	T	60	800	500	2	5	5	5	5	6,45	Prince Alf	1.34.24	36,19	54	N2.9	466	Changed tactics
24.06.23	147	1400 [B61]	D.Bheekary	T	57	800	2000	4	5	5	5	7	3,65	Nourbese	1.24.78	35,95	53	N2.8	467	No threat
16.09.23	286	1400 [50+]	I.Taka	AT	53.5	550	630	5	2	2	4	5	3.95	Absolutist	1.25.84	35.11	52	N2.7	470	Up there - no finish
14.10.23	335	1400 [B51]	I.Taka	AT	61.5	470	230	6	2	2	2	2	2.75	Illicit Kiss	1.24.44	35.93	52	N2.7	472	Backed - o/paced o/off in second
09.08.25	27	1500 [B61]	D Schwarz	STA	56.5	700	820	3	3	4	4	3	2.2	Join The Dots	1.31.22	35.63	52	N2.8	470	Switche 250m. Watch out next outing.
06.09.25	57	1450 [B51]	D Schwarz	STA	59.5	670	700	7	3	4	3	3	8.95	Menelaus	1.30.27	37.90	48	N2.9	461	Jockey stay one off. Gave ground 450m.

Peut bien faire s'il arrive à dicter son pas dans un tel lot. Attention à lui!

L'ANALYSE

Spirit's Unite

Une épreuve qui semble taillée pour Spirit's Unite. Le cheval de l'écurie PFK se présente avec des références solides et retrouve Donovan Mansour, avec qui il s'entend à merveille. Vu sa dernière sortie convaincante, il s'impose logiquement comme le cheval à battre. Derrière lui, Shah Akbar pourrait bien venir brouiller les cartes. Si ce coursier parvient à dicter son pas en tête, il peut créer la surprise. Quant à Let's Play Poker, il ne devrait pas être ridicule. Régulier en Afrique du Sud et auteur de bons galops matinaux, il pourrait bien faire parler de lui pour une place à l'arrivée.

PLACE	BEST TIME	OUTSIDER
LETS PLAY POKER	SECRET GIVER	SHAH AKBAR
	SPIRIT'S UNITE	
	LETS PLAY POKER	

DEVINEZ LES TOP 3

1	STATISTIQUES 2025												
	LES LIGNES GAGNANTES												
	LIGNES	1	2	3	4	5	6	7	8	9	10	11	12
	COURSE 1	3	1	3	1	0	0	0	0	0	0	0	0

GALLOPS for Race 1 [Saturday, 18 October]

	JOCKEY	DATE	SPLIT TIME 200P	2400P	2200P	600M	400M	200M	Equip.	Commentaires
1	SECRET GIVER									
		23.09.25	12.62	-	-	38.42	25.06	12.62		Acc encie Aeneas
	K JUGURNAUTH	30.09.25	12.41	-	-	-	-	-		Leg Acc b.a.b Cloud Seeder
		07.10.25	11.9	-	-	40.09	24.47	11.9		Leg Acc
		10.10.25	11.16	-	-	37.57	22.64	11.16		Leg Acc encie Balouchi
2	SPIRIT'S UNITE									
	D MANSOUR	01.10.25	11.75	-	-	38.41	24.8	11.75		Lib
	K RAMSAMY	07.10.25	11.02	-	-	38.07	23.27	11.02		Lib
	D MANSOUR	10.10.25	12.05	-	-	38.8	25.08	12.05		Lib
	D MANSOUR	15.10.25	11.35	-	-	36.61	23.82	11.35		Lib
3	LETS PLAY POKER									
	I TAKA	30.09.25	-	-	-	-	-	-		Leg Acc
	B SOOFUL	08.10.25	11.77	-	-	39.45	25.3	11.77		Leg Acc encie Fireflare
		10.10.25	-	-	-	-	-	-		Canter
	B SOOFUL	14.10.25	11.88	-	-	37.28	24.74	11.88		Leg Acc b.a.b Bugalugs
4	SHAH AKBAR									
	D SCHWARZ	26.09.25	11.42	-	-	37.24	23.81	11.42		Leg Acc encie Grand Vision
	D BHEEKARY	30.09.25	11.81	-	-	-	-	-		Leg Acc encie Grand Vision
	D SCHWARZ	07.10.25	11.7	-	-	37.65	23.6	11.7		Leg Acc
	D SCHWARZ	14.10.25	-	-	-	-	-	-		Leg Acc encie Favour

People's Tote

COMMUNIQUE

16 October 2025

Exotic Bets for Race Meeting 9

For meeting 9 (18 October 2025), the public is hereby informed that the following exotic bets will start as follows:

Saturday 18 October 2025

JACKPOT 4 — Starts on Race 5

JACKPOT 6 — Starts on Race 3

JACKPOT 8 — Starts on Race 1

PLACEPOT — Starts on Race 2

For any information, kindly visit our website www.peoplestote.com or contact our customer support 260 4710

The Management

2	STATISTIQUES 2025												
	LES LIGNES GAGNANTES												
	LIGNES	1	2	3	4	5	6	7	8	9	10	11	12
	COURSE 2	0	5	0	2	0	1	0	0	0	0	0	0

GALLOPS for Race 2 [Saturday, 18 October]

	JOCKEY	DATE	SPLIT TIME 200P	2400P	2200P	600M	400M	200M	Equip.	Commentaires
1	BROADWAY ALLEY									
	D SCHWARZ	23.09.25	13.32	-	-	-	28.73	13.32		Leg Acc
	N REEGAH	07.10.25	13.64	-	-	-	28.09	13.64		Lib
	N REEGAH	10.10.25	11	-	-	38.38	23.07	11		Leg Acc
	D SCHWARZ	14.10.25	-	-	-	-	-	-		Lib
2	CHARLIE SQUADRON									
	B ECROIGNARD	30.09.25	11.32	-	-	-	-	-		Lib
	B GOOLGAR	03.10.25	11.03	-	-	-	22.88	11.03		Leg Acc
	B GOOLGAR	10.10.25	10.98	-	-	37.76	24	10.98		Leg Acc encie Zacatoo
	R DANIELSON	14.10.25	-	-	-	-	-	-		Leg Acc
3	SECRET CIRCLE									
	S RAMA	19.09.25	11.23	-	-	-	23.62	11.23		Leg Acc encie Colour My Fate
	S RAMA	23.09.25	13.24	-	-	-	27.42	13.24		Lib
	S RAMA	07.10.25	-	-	-	39.46	23.37	11.5		Lib
4	UNSUNG HERO									
	D MANSOUR	01.10.25	12.64	-	-	41.94	26.59	12.64		Lib
	K RAMSAMY	07.10.25	13	-	-	-	26.81	13		Lib
	D MANSOUR	10.10.25	12.37	-	-	-	27.29	12.37		Lib
	D MANSOUR	15.10.25	12.12	-	-	39.69	26.05	12.12		Lib
5	ROYAL PORT LOUIS									
	A MOSAHEB	03.10.25	11.35	-	-	36.5	24.3	11.35		Leg Acc
	I SANTANA	07.10.25	12.44	-	-	-	24.7	12.44		Lib
	I SANTANA	10.10.25	11.31	-	-	37.83	25.38	11.31		Acc + cravache
	I SANTANA	14.10.25	11.91	-	-	36.55	25.78	11.91		Leg Acc
6	GANG LEADER									
	DYLAN MYGALE	26.09.25	11.75	-	-	39.86	24.56	11.75		Leg Acc encie Masterful Guy
	P K HORIL	30.09.25	11.91	-	-	-	-	-		Leg Acc
	P K HORIL	10.10.25	11.88	-	-	-	-	11.88		Lib
	P K HORIL	14.10.25	11.66	-	-	41.16	25.25	11.66		Leg Acc
7	ROCK OF EYE									
	R CURATOLO	30.09.25	12.92	-	-	-	-	-		Leg Acc
	R CURATOLO	03.10.25	-	-	-	-	-	-		En main
	R CURATOLO	10.10.25	11.64	-	-	39.81	25.13	11.64		Acc encie Amandla
	R CURATOLO	14.10.25	12.94	-	-	41.75	26.05	12.94		Leg Acc
8	BESTDAY OF MYLIFE									
	Y JOGAHIR	24.09.25	11.44	-	-	-	23.05	11.44		Lib
	I TAKA	01.10.25	11.56	-	-	39.31	24.7	11.56		Lib
	Y JOGAHIR	08.10.25	12.74	-	-	43.27	25.42	12.74		Lib b.a.b Liquid
	I TAKA	14.10.25	11.79	-	-	39.18	24.62	11.79		Acc encie Canford Lights

Pou Plis Info:
260 3777
"Help" for 8685
www.smspariaz.com

GRAPPE PLACE
Enn tiyo percé ? GRAPPE PLACE garde ou safe !
100r1h5h7r2h3h5p

JACKPOT 8 ✓ PLACEPOT ✓

2 — THE RAM RUHEE MEMORIAL TROPHY

PRIX : 1er: Rs.77000 - 2e: Rs. 32000 - 3e: Rs. 16000 - 4e: Rs. 9000 .

13h05 | **1400 mètres** | **BENCHMARK 31**

1 — BROADWAY ALLEY (V.ALLET) [RATING 31] ✱

h.a S.AF 6yrs by FLOWER ALLEY (USA) - REGARDSTOBROADWAY

LIGNE	POIDS	JOCKEY
1	61	D Schwarz

BNTA

Palmarès: S.AF form: 3-0-0 || MRU form: 6-2-3 - Won on 990(1)1365(1)

Date	Ref.	Dist. & Rat.	Jockey	Equip	Hcp	Open odds	Close odds	Ligne	600	300	150	BUT	Margin	Winner (*Second)	Finish Time	Last 600m	Rating	Piste	KG	Comments
07.01.23	-	1000	L. Mdiyana	A	62.0	50/1	66/1	5	-	-	-	9	18.60	Night Tiger	63.82	-	-	-	-	-
01.07.23	151	990 [0-26]	T. Juglall		61.0	1400	2000	2	3	4	6	8	8,50	Short Cut	56,3	36,12	26	N2.8	486	Weakening
23.09.23	297	990 [0-25]	R.Perez	AB1	61.5	825	550	6	2	4	4	4	1.30	Silver Ducat	57.22	35.28	26	N2.7	490	Lame near fore
31.08.24	182	1365 [0-26]	G.Aucharuz	ANT1	61	550	500	1	1	2	1	1	1.85	*Al Jazeera	1.25.12	39.26	26	N2.8	496	Held on bravely
14.09.24	204	990 [B31]	G.Aucharuz	AB+NT	61	280	225	5	1	1	1	1	1.15	*New Abbey	56.54	34.91	31	N2.8	495	Start to finish
16.08.25	31	990 [B41]	D.Bheekary	BA	58	185	185	3	1	2	2	4	8.30	Not In Doubt	59.23	36.26	35	N2.8	522	Insisted for the lead. Faded.
27.09.25	72	990 [B36]	D Schwarz	BNTA	60.5	600	600	5	4	4	4	3	10.30	Fencing Captain	57.05	34.93	35	N2.8	520	No show.

N'arrive toujours pas à reproduire sa forme de l'année dernière. Baisse de classe et peut s'accrocher à une place.

2 — CHARLIE SQUADRON (A. NAGADOO) [RATING 30] ✱

h.b S.AF 7yrs by COUP DE GRACE (USA) - HINTED (IRE)

LIGNE	POIDS	JOCKEY
6	60.5	R. Danielson

PTA

Palmarès: S.AF form: 9-0-7 || MRU form: 13-4-7 - Won on 1365(2)1400(1)1450(1)

Date	Ref.	Dist. & Rat.	Jockey	Equip	Hcp	Open odds	Close odds	Ligne	600	300	150	BUT	Margin	Winner (*Second)	Finish Time	Last 600m	Rating	Piste	KG	Comments
05.08.23	203	1400 [0-26]	M.De Oliveira	AP	60.5	210	235	5	5	3	4	4	7.25	Thewolfofwolseley	1.28.11	38.12	25	N3.0	476	Disappointing
30.09.23	307	1400 [0-25]	M.De Oliveira	AP	61	340	330	5	2	1	1	1	0.15	*Cybotix	1.24.89	35.88	25	N2.7	479	Moved up 600m - held on
04.11.23	363	1400 [0-26]	B.Goolgar	AP	58	375	280	1	3	3	2	2	0.30	Captain Persia	1.25.46	35.14	28	N2.8	477	Finished strongly at finish
18.05.24	33	1450 [B31]	B.Sooful	P	60	150	115	3	1	1	1	1	3.85	*Puget Sound	1.30.28	37.29	34	N2.8	478	Start to finish - easy
29.06.24	98	1365 [B36]	B.Sooful	P	60	175	185	3	1	1	1	1	1.30	*The Eighth Lord	1.23.90	37.01	34	N3.0	476	Led - held on - bled
02.08.25	13	1365 [B36]	B.Goolgar	PA	58	700	900	2	5	5	5	5	10.20	Babylon	1.23.10	36.79	38	N2.8	477	Slow to start. Never dangerous.
30.08.25	41	1365 [B36]	R.Joorawon	PA	60.5	1600	3000	5	4	4	4	4	Loin	Crescent	1.24.18	36.61	35	N2.8	491	No show.

Est parti se refaire une santé après ses deux piètres performances en début de saison. Est plus fit, super travail vendredi.

3 — SECRET CIRCLE (A.SEWDYAL) [RATING 29]

h.b S.AF 8yrs by QUERARI (GER) - PSYCHIC SECRET

LIGNE	POIDS	JOCKEY
4	60	S.Rama

NA

Palmarès: S.AF form: 3-0-0 || MRU form: 24-5-8 - Won on 1500(2)1600(3)

Date	Ref.	Dist. & Rat.	Jockey	Equip	Hcp	Open odds	Close odds	Ligne	600	300	150	BUT	Margin	Winner (*Second)	Finish Time	Last 600m	Rating	Piste	KG	Comments
24.06.23	149	1500 [B36]	R.Joorawon	ABN	59,5	350	450	1	3	4	2	1	0,35	*Chapter And Verse	1.32.03	35,25	33	N2.8	457	Dream run
12.08.23	222	1500 [B36]	R.Joorawon	ABN	61.5	430	300	5	4	2	2	3	5.80	Betathantherest	1.32.50	36.76	37	N2.8	453	Gave up 200m
03.09.23	274	1600 [B36]	S.Donohoe	ABN	61.5	650	1300	6	4	4	2	3	1.95	Secret Oasis	1.37.79	36.94	37	N2.8	455	Looked winner
21.10.23	343	1400 [B36]	J.Bardottier	BN	61.5	530	400	1	5	4	5	5	4.90	Warrior Captain	1.25.82	37.31	37	N2.8	456	No threat - disappointing
16.12.23	454	1500 [B36]	J.Allyhosain	BN	61.5	350	750	1	-	5	5	5	5.15	Williamthefighter	1.31.67	36.33	37	N2.9	459	Raced on fence - no finish
16.08.25	37	1450 [B36]	S.Rama	BN	59.5	3500	1100	1	1	1	4	6	5.30	San Andreas	1.30.73	37.75	33	N2.8	483	Led. Could not sustain efforts.
27.09.25	71	1400 [B31]	S.Rama	BNA	60	2500	-	4	-	-	-	-	-	Summer Snow	-	-	29	N2.8	476	Denied Fair start. Non runner.

Trouve la compétition assez rude à ce niveau face à la jeune génération. Bon barrier tral la semaine dernière, place chance.

4 — UNSUNG HERO (P. FOO KUNE) [RATING 29] ✱✱

h.b S.AF 4yrs by MASTER OF MY FATE - VARNILLA SKY

LIGNE	POIDS	JOCKEY
2	60	D.Mansour

BTA

Palmarès: S.AF form: 8-0-3 || MRU form: 2-1-1 - Won on 990(1)

Date	Ref.	Dist. & Rat.	Jockey	Equip	Hcp	Open odds	Close odds	Ligne	600	300	150	BUT	Margin	Winner (*Second)	Finish Time	Last 600m	Rating	Piste	KG	Comments
01.08.24	-	1400	CORNE ORFFER	A	60	5/1	7/1	6	-	-	-	10	23.9	Stated	92.01	-	-	-	-	
10.09.24	-	1250	SEAN VEALE	A B	58	17/2	16/1	10	-	-	-	2	1.25	Twentytwentyvision	76.53	-	80	-	-	
08.10.24	-	1250	SEAN VEALE	A B	57.5	9/2	9/2	1	-	-	-	5	6.1	Firingonallengines	76.79	-	82	-	-	
05.11.24	-	1200	SEAN VEALE	A B	60	10/1	25/1	4	-	-	-	2	2.5	Golden Destiny	73.6	-	80	-	-	
02.08.25	18	1365 [B31]	K.Ramsamy	NTA	58.5	-	-	2	-	-	-	-	-	-	-	-	26	N2.8	467	Scratched
09.08.25	22	990 [0-26]	K.Ramsamy	TA	61	1100	1700	2	3	3	4	4	4.05	Fencing Captain	57.33	34.39	26	N2.8	456	One paced.
06.09.25	51	990 [0-26]	K.Ramsamy	BTA	61	1000	600	4	1	1	1	1	0.65	*Nordic Prince	55.82	33.73	26	N2.8	464	Led 700m. Kept finding more.

S'est distingué avec les blinkers 1st-time au dépend de Nordic Prince la dernière fois. Forme bonne, confirmation attendue

5 — ROYAL PORT LOUIS (V.RUHEE) [RATING 28] ✱✱

h.b S.AF 6yrs by ROYAL MO (USA) - ISABELLE

LIGNE	POIDS	JOCKEY
3	59.5	I.Santana

NXA

Palmarès: S.AF form: 11-0-8 || MRU form: 0-0-0

Date	Ref.	Dist. & Rat.	Jockey	Equip	Hcp	Open odds	Close odds	Ligne	600	300	150	BUT	Margin	Winner (*Second)	Finish Time	Last 600m	Rating	Piste	KG	Comments
20.09.22	-	1600	L.Mxothwa	A	58	5/1	4/1	4	-	-	-	2	1.25	Pineapple Express	98.04	-	83	-	-	
28.10.22	-	1600	K.Matsunyane	A	60	25/2	20/1	2	-	-	-	9	6.1	Khaya's Hope	99.04	-	83	-	-	
19.11.22	-	1400	L.Mxothwa	A	60	2/1	4/1	5	-	-	-	7	11.15	Nevada King	88.3	-	83	-	-	
17.08.24	-	1400	ROBERT KHATHI	A	60	20/1	66/1	12	-	-	-	4	4.25	Plus Four	86.53	-	74	-	-	
07.09.24	-	1400	GARETH WRIGHT	A	60	6/1	25/2	8	-	-	-	2	1.75	Givethatmanabells	87.35	-	74	-	-	
28.09.24	-	1400	L.Mxothwa	A	60	8/1	25/2	8	-	-	-	4	3.1	Terminator	85.27	-	70	-	-	
09.11.24	-	1600	CRAIG ZACKEY	A	60	8/1	14/1	9	-	-	-	2	2.75	Zeitz	99.36	-	70	-	-	

Est toujours un maiden mais s'était montré très régulier dans son pays natal. Est un des chevaux les plus fit de son yard.

6 GANG LEADER (J.AWOTAR) [RATING 27] ✱✱

h.a S.AF 8yrs by SOFT FALLINF RAIN - LAVERNA

DA	LIGNE	POIDS	JOCKEY
	5	59	P.K.Horil

Palmarès: S.AF form: 6-2-1 - Won on 1000(2) || MRU form: 20-1-14 - Won on 1450(1)

10.06.23	134	990 [B31]	**N.Teeha**	AN	61	450	700	3	3	4	3	4	4,1	Alpine Challenge	57,12	35,12	31	N2.9	492	O/paced
22.07.23	187	1365 [B31]	**J.Allyhosain**	ANX	60.5	1300	1600	3	-	3	3	3	3.45	Superior Force	1.23.01	36.41	30	N2.8	493	Lame
02.09.23	268	1365 [B31]	**R.Joorawon**	ANX	60.5	820	620	2	3	3	3	3	5.25	Hardfallingrain	1.21.70	35.77	30	N2.9	490	O/paced
07.10.23	323	1450 [B31]	**R.Joorawon**	AX	60.5	500	510	2	1	1	1	1	0.85	*Lock Down	1.29.55	35.48	30	N2.7	489	Led from 600m - held on
16.12.23	454	1500 [B36]	**R.Joorawon**	AX	60	370	800	6	-	2	2	2	1.90	Williamthefighter	1.31.10	35.94	34	N2.9	490	Forward position - weakened
01.09.24	194	990 [B36]	**G.Aucharuz**	N	58.5	1000	900	3	2	2	2	3	0.75	Alaskan Night	56.36	33.67	31	N2.8	501	Needed run
04.10.25	89	990 [B31]	**P K HORIL**	DA	59	-	-	5	-	-	-	4	1,55	Mystic Majesty	,56,27	-	27	N2.8	-	Eye catching run.

Reste sur une excellente course de rentrée après plus d'un an d'absence. Les 1400m sont en sa faveur, la 1e de Awotar ?

7 ROCK OF EYE (S.MOOTIEN) [RATING 26]

h.b S.AF 4yrs by POTALA PALACE - CHEERY BERRY BIM

BA	LIGNE	POIDS	JOCKEY
	7	58.5	R.Curatolo

Palmarès: S.AF form: 4-0-0 || MRU form: 0-0-0

05.11.24	-	1400	**OSWALD NOACH**	A	60	25/1	20/1	7	-	-	-	7	9.05	Regulation	89.45	-	-	-	-	
04.12.24	-	1600	**OSWALD NOACH**	A	60	40/1	125/1	3	-	-	-	11	12.55	Native Ruler	100.94	-	-	-	-	
18.01.25	-	1200	**OSWALD NOACH**	A B	60	66/1	100/1	8	-	-	-	11	9.95	Circumbendibus	73.48	-	-	-	-	
05.02.25	-	2000	**OSWALD NOACH**	A B	60	40/1	150/1	4	-	-	-	7	12.65	Ahead Of The Facts	128.31	-	59	-	-	

Hongre bai de 4 ans qui n'a rien montré de probant en 4 courses disputées en AFS. N'a pas mal fait à l'heure des galops.

8 BESTDAY OF MYLIFE (C.DABY) [RATING 23] ✱

h.b S.AF 10yrs by VISIONAIRE (USA) - BRIDAL PATHS

SNA	LIGNE	POIDS	JOCKEY
	8	57	C.Segeon

Palmarès: S.AF form: 14-2-3 - Won on 1250(1)1400(1) || MRU form: 30-3-19 - Won on 1365(1)1500(2)

19.08.23	245	1365 [B36]	**I.Taka**	ANS	61	340	295	2	5	5	6	6	6.25	Captain Cola	1.23.77	36.63	36	N2.8	463	Wide - ignore
30.09.23	303	1400 [B36]	**B.Sooful**	ANS	60.5	700	500	7	7	6	6	5	2.30	Cloud Seeder	1.24.73	34.59	35	N2.7	461	Wide at finish
11.11.23	382	1500 [B36]	**I.Taka**	ANS	60	450	235	4	1	1	4	4	4.25	San Andreas	1.34.63	36.00	34	N2.8	464	Moved up to lead - coughing
25.11.23	404	990 [B31]	**I.Taka**	AB+N	62	430	290	1	4	5	3	2	1.25	Royal Sovereign	57.05	34.00	33	N2.8	460	Outpaced early - ran on
24.08.24	177	1365 [B36]	**B.Sooful**	ABN	57	1200	700	5	4	4	4	4	1.20	Global Dollar	1.22.87	35.47	28	N2.8	458	O/paced finish
21.09.24	212	1450 [B31]	**B.Sooful**	ABN	59.5	-	-	1	-	-	-	DNF	-	Orange Red	-	-	28	N2.8	459	Bled both nostrils
02.08.25	18	1365 [B31]	**I.Taka**	SNA	59.5	520	600	1	4	4	3	2	7.65	Havana Moon	1.23.09	24.55	28	N2.8	479	Threw its head on jumping. Made some ground.

Fut précédé uniquement par l'ogre Havana Moon lors de sa rentrée 2025. Affiche une forme améliorée, sera de l'arrivée.

L'ANALYSE

Gang Leader

Cette deuxième épreuve s'annonce de toute beauté avec plusieurs chevaux qui peuvent prétendre à la victoire. Gang Leader reste sur une superbe prestation lors de sa rentrée après plus d'un an d'absence. Il était sorti assez vite des boîtes de départ et avait suivi dans le sillage de Mind Map, toutefois, il faut faire ressortir qu'il s'était blessé au pied arrière ce jour-là. Il se trouve dans de belles dispositions comme l'atteste son travail de mardi sous la selle de Pravesh Horil. L'allongement de la distance plaide définitivement en sa faveur et il tentera crânement sa chance aux avant-postes. Royal Port Louis, de son côté, sera à sa première sortie ici mais demeure un des chevaux les plus fit de son établissement. Il compte beaucoup de bons galops sous la ceinture et possède les qualités requises pour débuter victorieusement. Unsung Hero qui sera associé pour la première fois à Donavan Mansour a maintenu ses excellentes dispositions. Il monte de classe et c'est un jeune coursier qui est appelé à progresser davantage.

PLACE	BEST TIME	OUTSIDER
ROYAL PORT LOUIS	BROADWAY ALLEY	BROADWAY ALLEY
UNSUNG HERO	CHARLIE SQUADRON	
	SECRET CIRCLE	

DEVINEZ LES TOP 3

JACKPOT 8 | JACKPOT 6 | PLACEPOT

3 — THE TELETOTE TROPHY

PRIX : 1er: Rs.83000 - 2e: Rs. 33000 - 3e: Rs. 16000 - 4e: Rs. 9000.

13h40 | **1365 mètres** | **BENCHMARK 36**

1 — WARRIOR CAPTAIN (V.ALLET) [RATING 37]

h.b S.AF 7yrs by CAPTAIN OF ALL - FREE AS A BIRD

LIGNE	POIDS	JOCKEY
2	61.5	D Schwarz

NA

Palmarès: S.AF form: 8-1-5 - Won on 1000(1) || MRU form: 8-1-5 - Won on 1400(1)

Date	Ref.	Dist. & Rat.	Jockey	Equip	Hcp	Open odds	Close odds	Ligne	600	300	150	BUT	Margin	Winner (*Second)	Finish Time	Last 600m	Rating	Piste	KG	Comments
31.12.20	-	1000	M. YENI	A	60.0	15/2	7/1	5	-	-	-	3	4.50	Bella Chica	57.59	-	-	-	-	Stayed on
16.01.21	-	1000	W. MARWING	A	60.0	37/20	4/1	6	-	-	-	2	0.05	Dockofthebay	57.83	-	-	-	-	Just failed
30.01.21	-	1200	W. MARWING	A	60.0	2/1	23/10	1	-	-	-	3	2.50	Heavens Girl	71.67	-	-	-	-	Up there - no extra
20.02.21	-	1000	R. MUNGER	A B	60.0	67/20	21/4	6	-	-	-	4	1.15	Supreme Quest	57.92	-	-	-	-	Pace - no extra
13.03.21	-	1000	W. KENNEDY	A	60.0	61/20	21/20	1	-	-	-	1	-3.25	*Irfaans Boy	56.66	-	-	-	-	In command
01.05.21	-	1160	G. LERENA	A	60.0	100/7	25/2	1	-	-	-	7	14.50	Sheela	69.47	-	-	-	-	Pace - hung out/300m
02.09.21	-	1000	W. KENNEDY	A	57.5	23/15	25/11	3	-	-	-	3	2.10	Prince Of Fire	58.31	-	-	-	-	Shifted out/200m
09.09.21	-	1000	X. JACOBS	A	52.0	4/1	10/1	6	-	-	-	6	6.75	Kwite A Trip	57.49	-	-	-	-	Hung in last 400m
15.10.22	277	1365 [B46]	N.Teeha		60	9-4	2-1F	1	4	4	8	8	11.15	Juniper Lane	1.24.31	37.95	44	N2.8	521	Disappointing
08.07.23	169	990 [B46]	D.Bheekary	A	57.5	900	2500	5	6	6	5	7	4,05	Illicit Kiss	55,59	33,41	39	N2.8	528	Improving
02.09.23	267	990 [B46]	D.Bheekary	A	57	670	450	4	3	4	4	4	2.20	Spry	55.93	33.62	38	N2.9	526	Wide
30.09.23	304	990 [B41]	D.Bheekary	A	59	340	320	5	3	4	3	2	0.80	Captain Cola	55.21	33.45	37	N2.7	521	Ran on wide for 2nd
21.10.23	343	1400 [B36]	I.Taka	AN	61.5	240	300	3	4	5	1	1	2.70	*Bon Boyage	1.24.98	36.37	37	N2.8	523	Running on strongly
02.08.25	15	990 [B41]	D Schwarz	N	61.5	200	230	3	5	5	4	4	5.80	Bon Boyage	56.88	33.96	42	N2.8	536	Jumped awkardly.
16.08.25	31	990 [B41]	R K Chumun		61.5	260	260	2	3	3	3	2	5.35	Not In Doubt	58.73	34.99	42	N2.8	528	No clear run 250m.
06.09.25	53	1400 [B41]	D Schwarz	NA	60	370	350	6	6	5	5	4	6.35	Not In Doubt	1.25.70	34.92	39	N2.8	520	Below expectations.

Fut parmi les favoris battus lors de ses trois courses disputées cette année. Semble avoir repris du poil de la bête.

2 — CRESCENT (GUJADHUR) [RATING 34]

h.b S.AF 4yrs by LEGISLATE - EARTH'S ORBIT

LIGNE	POIDS	JOCKEY
5	60	M.Nunes

NAPS

Palmarès: S.AF form: 7-0-4 || MRU form: 3-2-1 - Won on 990(1)1365(1)

Date	Ref.	Dist. & Rat.	Jockey	Equip	Hcp	Open odds	Close odds	Ligne	600	300	150	BUT	Margin	Winner (*Second)	Finish Time	Last 600m	Rating	Piste	KG	Comments
25.07.24	-	1000	C.Orffer	A	60	20/1	33/1	4	-	-	-	8	12.25	Walk With Me	61.21	-	-	-	-	
10.09.24	-	1000	JP.van derMerwe	A	58	25/1	50/1	4	-	-	-	4	1.6	Peregrine Falcon	59.9	-	-	-	-	
05.10.24	-	1250	JP.van derMerwe	A	60	9/2	25/1	4	-	-	-	3	0.35	Sir Korski	75.8	-	-	-	-	
05.11.24	-	1200	G.van Niekerk	A	60	28/10	2/1	3	-	-	-	8	12.3	Golden Destiny	75.18	-	83	-	-	
26.11.24	-	1400	JP.van derMerwe	A	60	9/2	20/1	9	-	-	-	6	3.85	King's Quest	88.22	-	83	-	-	
28.12.24	-	1400	JP.van derMerwe	A	60	10/1	14/1	7	-	-	-	2	0.3	My Archangel	86.7	-	79	-	-	
11.02.25	-	1600	JP.van derMerwe	A	60.5	4/1	28/10	9	-	-	-	3	4.5	Landoftherisingsun	100.83	-	80	-	-	
02.08.25	12	990 [0-25]	M.Nunes	N	61	400	380	5	4	4	3	2	2.80	Mind Map	55.85	33.53	26	N2.8	475	Raced green. Wide on turn
16.08.25	33	990 [B31]	M.Nunes	N	58.5	230	165	4	2	1	1	1	3.70	*Vartacus	56.22	34.44	26	N2.8	482	Insisted for the lead. Good win.
30.08.25	41	1365 [B36]	M.Nunes	NA	58	210	230	3	2	2	1	1	1.10	*Fencing Captain	1.21.72	34.72	30	N2.8	482	Confident jockeyship. More to come.

Une des étoiles montantes du turf cette saison. A été transcendant lors de son galop de vendredi, est le cheval à battre.

3 — MASTERFUL GUY (J.AWOTAR) [RATING 33]

h.b S.AF 7yrs by MASTER OF MY FATE - PRINCESS CHLOE

LIGNE	POIDS	JOCKEY
3	59.5	P.K.Horil

NA

Palmarès: S.AF form: 22-1-8 - Won on 1600(1) || MRU form: 7-1-4 - Won on 1500(1)

Date	Ref.	Dist. & Rat.	Jockey	Equip	Hcp	Open odds	Close odds	Ligne	600	300	150	BUT	Margin	Winner (*Second)	Finish Time	Last 600m	Rating	Piste	KG	Comments
04.07.22	-	1400	A. DOMEYER	A	60.0	4/1	9/2	6	-	-	-	5	4.70	Rule Of Thumb	92.46	-	-	-	-	
31.07.22	-	1600	A. DOMEYER	A	60.0	4/1	5/2	1	-	-	-	2	0.20	Galactic Path	104.76	-	-	-	-	
20.08.22	-	1600	J.P V'D MERWE	A	60.0	33/10	11/2	6	-	-	-	1	-0.75	*Allez Moris	105.36	-	-	-	-	
20.09.22	-	1600	J.P V'D MERWE	A	58.0	25/2	8/1	6	-	-	-	9	5.20	Pineapple Express	98.70	-	-	-	-	
19.10.22	-	1600	J.P V'D MERWE	A	58.0	14/1	33/1	1	-	-	-	8	5.05	Innamorare	97.91	-	-	-	-	
05.11.22	-	1400	G.BEHR	A	55.5	25/1	66/1	1	-	-	-	9	6.05	Running Rifles	88.33	-	-	-	-	
07.12.22	-	1600	J.P V'D MERWE	A	55.0	25/1	50/1	4	-	-	-	4	8.50	Rockpool	100.42	-	-	-	-	
07.01.23	-	1600	K. STEYN	A	52.5	33/1	80/1	8	-	-	-	6	2.60	Future Swing	100.51	-	-	-	-	
31.01.23	-	1600	J. SOLOMONS	A	52.0	16/1	10/1	2	-	-	-	3	1.75	Thunder Master	99.51	-	-	-	-	
05.11.23	373	1500 [B41]	R.Joorawon	AN	57	400	750	3	3	2	1	1	1.20	*Secret Oasis	1.32.07	36.81	33	N2.8	465	1st start - running on
25.11.23	406	1500 [B46]	R.Joorawon	AN	57	300	210	3	3	3	3	3	3.50	Stageworld	1.32.07	36.55	38	N2.8	469	Hanging in - difficult to assist
01.06.24	53	1500 [B36]	J.Allyhosain	N	62	150	145	3	1	1	2	2	0.10	Kalgoorlie	1.34.51	36.39	38	N2.8	474	Led - just failed
22.06.24	88	1500 [B41]	J.Allyhosain	N	59.5	240	280	6	4	4	3	3	3.65	Colour Of Money	1.34.86	36.19	38	N2.9	475	Hanging in f/straight
06.07.24	107	1400 [B36]	J.Allyhosain	N	62	310	600	4	2	3	4	5	7.05	Bella Fiorino	1.27.18	37.46	38	N2.8	474	One-off - weakened
03.08.24	143	1600 [B51]	A. Roy	AN	54	800	1800	6	6	6	6	5	Loin	Manhatten Cafe	1.40.24	TPE	37	N2.8	478	Failed to make presence felt
22.09.24	228	1365 [B36]	N.Batchameah	AN	61.5	1000	1100	7	-	4	6	4	3.75	Do Or Dare	1.23.15	36.57	37	N2.8	471	No clear run at finish

A été longuement et soigneusement préparé en vue de sa rentrée 2025. Excellent barrier trial la semaine dernière.

4 SAND PATH (C.DABY) [RATING 22]

h.a S.AF 11yrs by EIGHTFOLD PATH (USA) - PURE SANDS

LIGNE	POIDS	JOCKEY
4	54	I.Taka

NA

Palmarès: S.AF form: 12-2-3 - Won on 1400(1)1600(1) || MRU form: 34-6-15 - Won on 1400(2)1450(1)1500(2)1600(1)

19.12.21	392	1600 [B31]	M.Sonaram	N	57.5	11-2	15-2	5	2	2	4	7	3.95	Grand Vision	1.37.83	37.98	-	N2.8	461	Wide 800m
25.06.22	57	1500 [B31]	M.De Oliveira	N	60	700	600	3	1	1	4	7	8.28	High Key	1.33.50	39.16	-	N2.8	472	Shifted out/injured
10.07.22	86	1600 [B31]	M.De Oliveira	@N	60	1300	2800	9	-	7	10	10	loin	Million Dollar Man	1.42.63	40.52	-	N2.8	465	Poor last
13.08.22	148	1500 [B31]	M.De Oliveira	@N	60	29-1	29-1	6	2	2	1	1	0.12	*Betathantherest	1.31.48	35.13	29	N2.8	473	Kept finding
17.09.22	218	1600 [B31]	M.De Oliveira	@N	62	16-1	17-1	10	2	1	2	3	4.00	Opague	1.40.19	38.96	33	N2.8	486	Shifted out
01.10.22	243	1400 [B36]	M.De Oliveira	@N	59.5	7-3	5-2	2	5	5	3	2	1.85	Massimo	1.26.98	35.04	33	N2.8	488	O/paced
13.11.22	337	1500 [B36]	M.De Oliveira	@N	60	11-2	8-1	8	4	4	1	2	0.10	Copenhagen	1.31.23	36.12	34	N2.8	494	Ran on
27.11.22	363	1500 [B36]	M.De Oliveira	@AN	61	7-3	7-2	6	1	1	2	3	2.00	Zum Zum	1.31.31	36.94	36	N2.8	487	Gave up 100m
11.12.22	392	1600 [B36]	M.De Oliveira	@AN	61	-	-	4	4	4	5	4	7.45	Magnum P I	1.38.32	37.77	36	N2.8	487	Wide 400m
01.07.23	154	1400 [B31]	I.Taka	AN	59.5	500	250	3	5	4	1	1	0,30	*Kalgoorlie	1.24.97	36,03	31	N2.8	480	Well ridden
22.07.23	188	1400 [B36]	I.Taka	AN	60	720	550	4	-	6	4	4	6.10	Captain Cola	1.25.24	36.51	34	N2.8	485	Average run
26.08.23	258	1600 [B31]	I.Taka	AN	60	650	500	5	2	2	1	1	0.05	*Spiritual Wind	1.38.36	37.04	29	N2.8	482	Held on
30.09.23	302	1600 [B31]	I.Taka	AN	61.5	330	400	3	2	2	3	3	4.15	Stageworld	1.37.61	36.85	32	N2.7	477	Hang out 400m
18.11.23	395	1600 [B31]	I.Taka	AN	61.5	400	550	1	2	2	3	3	2.30	Sergeant York	1.40.99	37.92	32	N2.9	481	O/off - moved up - injured
22.09.24	221	1500 [0-26]	C.Veerappen	AN	61.5	-	-	3	-	-	-	DNF	-	-	-	-	27	N2.8	480	Saddle slipped - pulled out
16.08.25	32	1500 [0-26]	I.Taka	NA	61.5	400	500	5	2	2	4	4	12.45	Courtly	1.35.26	38.15	27	N2.8	481	Raced wide early stages. Needed run.

Sa première sortie de la saison lui a fait un bien énorme. Agé de 11 ans maintenant et peut s'accrocher à une place.

5 RIVER HAWK (GUJADHUR) [RATING 20]

h.b S.AF 4yrs by QUERARI (GER) - OSPREY

LIGNE	POIDS	JOCKEY
1	53	S.Rama

NAPS

Palmarès: S.AF form: 4-0-2 || MRU form: 3-0-1

24.07.24	-	1250	K.Matsunyane	A	60	33/1	33/1	2	-	-	-	10	12.5	Please Be True	80	-	-	-	-	
07.09.24	-	1250	L.Mxothwa	A	59	16/1	25/1	1	-	-	-	7	10.55	Boundless Energy	78.75	-	-	-	-	
05.11.24	-	1400	L.Mxothwa	A	60	20/1	25/1	6	-	-	-	3	0.8	Regulation	88.07	-	-	-	-	
26.11.24	-	1400	K. Matsunyane	A	60	28/10	14/1	7	-	-	-	4	3.6	King's Quest	88.18	-	81	-	-	
16.08.25	33	990 [B31]	R K Chumun	N	58.5	1200	1100	6	4	4	5	5	13.30	Crescent	58.37	36.17	26	N2.8	472	Raced wide 600m.
13.09.25	67	1365 [0-25]	M.Nunes	NA	61.5	230	750	3	2	2	5	4	9.85	Summer Snow	1.24.28	36.83	26	N2.8	460	Raced wide. Faded.
04.10.25	82	1450 [0-25]	J.Sophie	N	56.5	-	-	7	-	-	-	6	Loin	Cybotix	1,31,21	-	24	N2.8	-	Raced wide on the final turn.

Possède des qualités indéniables qui travail très bien mais n'arrive pas à le produire en course ici. Un accessit peut-être.

L'ANALYSE

Crescent

Crescent, l'une des étoiles montantes du turf cette saison continue à monter puissance après chacune de ses sorties victorieuses. Ce fils de Legislate et Earth's Orbit n'a pas été bousculé mardi mais il a été transcendant lors de son travail de mardi. En effet, sous la selle de Manoel Nunes il a laissé entrevoir d'excellentes dispositions et donne l'impression de s'être étoffé davantage avec déjà trois courses sous la ceinture. Il a travaillé avec une certaine aisance et a réalisé un super 10.77s en montée après le passage du but. Coursier assez maniable, il pourrait imprimer son propre train ou suivre derrière l'éventuel meneur avant de venir au finish. Sur ce qu'il nous a démontré jusqu'ici, faudra être très fort pour lui empêcher de signer une troisième victoire consécutive. Masterful Guy, quant à lui, a été longuement et soigneusement préparé et reste sur un excellent barrier trial la semaine dernière.

PLACE	BEST TIME	OUTSIDER
MASTERFUL GUY	WARRIOR CAPTAIN	WARRIOR CAPTAIN
	CRESCENT	
	MASTERFUL GUY	

DEVINEZ LES TOP 3

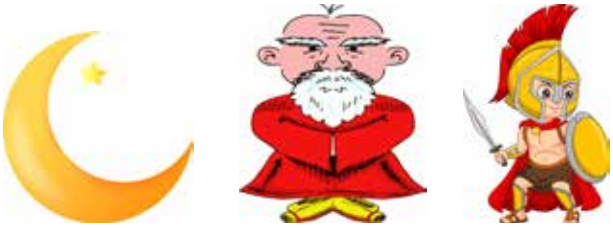

3

STATISTIQUES 2025

LES LIGNES GAGNANTES

LIGNES	1	2	3	4	5	6	7	8	9	10	11	12
COURSE 3	2	1	2	1	1	0	0	1	0	0	0	0

GALLOPS for Race 3 [Saturday, 18 October]

	JOCKEY	DATE	SPLIT TIME 200P	2400P	2200P	600M	400M	200M	Equip.	Commentaires
1	**WARRIOR CAPTAIN**									
	D BHEEKARY	**03.10.25**	11.94	-	-	38.42	24.72	11.94		Leg Acc
	D BHEEKARY	**07.10.25**	13.36	-	-	41.58	27.11	13.36		Lib
	D BHEEKARY	**10.10.25**	11.43	-	-	38.17	24.78	11.43		Leg Acc
	D BHEEKARY	**14.10.25**	11.53	-	-	37.82	23.93	11.53		Leg Acc
2	**CRESCENT**									
	M NUNES	**03.10.25**	11.33	-	-	36.33	23.8	11.33		Lib
	M NUNES	**07.10.25**	13.81	-	-	40.83	27.47	13.81		Lib
	M NUNES	**10.10.25**	10.77	-	-	35.72	23.34	10.77		Lib
	M NUNES	**14.10.25**	12.4	-	-	39.31	25.85	12.4		Lib
3	**MASTERFUL GUY**									
	DYLAN MYGALE	**30.09.25**	12.83	-	-	-	-	-		Lib
	DYLAN MYGALE	**03.10.25**	14.62	-	-	-	-	14.62		En main
	P K HORIL	**07.10.25**	-	-	-	34.37	20.64	10.1		Leg Acc
	N BATCHAMEAH	**14.10.25**	12.29	-	-	38.8	25.69	12.29		Leg Acc
4	**SAND PATH**									
	C VEERAPPEN	**24.09.25**	14.79	-	-	45.27	29.6	14.79		Lib b.a.b Bugalugs and Cider House Rules
	C VEERAPPEN	**01.10.25**	13.47	-	-	39.47	26.29	13.47		Lib
	C VEERAPPEN	**08.10.25**	13.34	-	-	42.42	26.82	13.34		Lib
	C SEGEON	**14.10.25**	12.36	-	-	-	26	12.36		Acc + cravache b.a.b Le Quartier
5	**RIVER HAWK**									
	J SOPHIE	**23.09.25**	12.19	-	-	38.45	24.8	12.19		Leg Acc
	J SOPHIE	**26.09.25**	12	-	-	38.68	24.44	12		Leg Acc
	J SOPHIE	**30.09.25**	11.77	-	-	-	-	-		Leg Acc

4

STATISTIQUES 2025

LES LIGNES GAGNANTES

LIGNES	1	2	3	4	5	6	7	8	9	10	11	12
COURSE 4	3	1	2	0	2	0	0	0	0	0	0	0

GALLOPS for Race 4 [Saturday, 18 October]

	JOCKEY	DATE	SPLIT TIME 200P	2400P	2200P	600M	400M	200M	Equip.	Commentaires
1	**CAPTAIN COLA**									
	K MOHUN	**03.10.25**	11.25	-	-	39.34	23.42	11.25		Lib
	I SANTANA	**07.10.25**	12.33	-	-	39.33	26.52	12.33		Lib
	K MOHUN	**10.10.25**	10.67	-	-	36.47	22.59	10.67		Lib
	I SANTANA	**14.10.25**	11.88	-	-	40.85	26.2	11.88		Lib
2	**ZOOMIE**									
	M NUNES	**30.09.25**	13.13	-	-	-	-	-		Lib
		07.10.25	-	-	-	-	-	-		Canter
	M NUNES	**10.10.25**	12.38	-	-	39	25.07	12.38		Lib
	M NUNES	**14.10.25**	11.7	-	-	38.08	24.82	11.7		Lib
3	**AMPERSAND**									
	B SOOFUL	**24.09.25**	11.48	-	-	37.45	23.24	11.48		Lib
	B SOOFUL	**01.10.25**	11.99	-	-	36.84	24.92	11.99		Leg Acc
	Y JOGAHIR	**07.10.25**	-	-	-	36.45	20.91	10.19		Leg Acc
	C SEGEON	**14.10.25**	12.41	-	-	39.57	26.7	12.41		Lib
4	**CAPTAIN MIKE**									
	D SCHWARZ	**23.09.25**	11.72	-	-	-	24.92	11.72		Lib
	D SCHWARZ	**26.09.25**	11.91	-	-	-	25.21	11.91		LIb
	D SCHWARZ	**30.09.25**	11.87	-	-	-	-	-		Lib
	D SCHWARZ	**14.10.25**	11.4	-	-	39.78	24.81	11.4		Lib
5	**JUST VAR**									
	R JOORAWON	**30.09.25**	11.45	-	-	-	-	-		Leg Acc
	R JOORAWON	**03.10.25**	11.68	-	-	38.78	24.09	11.68		Leg Acc encie Gun Barrel
	R JOORAWON	**07.10.25**	-	-	-	35.83	20.91	10.15		Acc
	R JOORAWON	**14.10.25**	11.48	-	-	37.97	24.13	11.48		Leg Acc
6	**NINETY NINE HEROS**									
	R PEREZ	**30.09.25**	11.58	-	-	-	-	-		Lib
	R PEREZ	**07.10.25**	10.94	-	-	38.09	22.85	10.94		Leg Acc encie Quatro Five Six
	R PEREZ	**10.10.25**	10.36	-	-	-	21.84	10.36		Leg Acc
	R PEREZ	**14.10.25**	-	-	-	-	-	-		Lib

JACKPOT 8 | JACKPOT 6 | PLACEPOT

4 — THE SUPERTOTE OFF-COURSE TROPHY

PRIX : 1er: Rs.102000 - 2e: Rs. 41000 - 3e: Rs. 22000 - 4e: Rs. 12000 .

14h15 | **1365 mètres** | **BENCHMARK 56**

1 — CAPTAIN COLA (V.RUHEE) [RATING 57] ✱✱

h.b S.AF 7yrs by CAPTAIN OF ALL - SAINT JANINE

LIGNE	POIDS	JOCKEY
4	61.5	I.Santana

NA

Palmarès: S.AF form: 6-0-2 || MRU form: 10-7-2 - Won on 990(2)1365(1)1400(2)1450(1)1500(1)

Date	Ref.	Dist. & Rat.	Jockey	Equip	Hcp	Open odds	Close odds	Ligne	600	300	150	BUT	Margin	Winner (*Second)	Finish Time	Last 600m	Rating	Piste	KG	Comments
30.09.23	304	990 [B41]	R.Perez	AN	60	170	175	1	4	3	2	1	0.80	*Warrior Captain	55.07	33.17	39	N2.7	449	Ran on strongly
25.11.23	406	1500 [B46]	K.Mudhoo	AN	60	210	250	5	1	2	2	2	0.95	Stageworld	1.31.59	36.54	44	N2.8	452	Led - found one better
18.08.24	167	1450 [B51]	C.Segeon	AN	58.5	200	150	4	1	1	1	1	2.55	*Iditarod Trail	1.29.24	36.16	46	N2.8	451	Led - easy
21.09.24	217	1400 [B56]	C.Segeon	AN	59	310	280	4	-	2	5	5	9.80	Spotted Pearl	1.24.46	36.89	52	N2.8	454	With pace - no finish
02.08.25	17	1400 [B56]	C.Segeon	NA	59	520	450	7	1	1	1	1	1.10	*Grand Vision	1.23.43	35.97	52	N2.8	462	Worked hard to lead. Brave win.
30.08.25	44	1500 [B56]	R.Joorawon	NA	60	285	220	1	1	1	1	1	0.95	*Join The Dots	1.31.47	36.52	54	N2.8	454	Pillar to post. In control.
13.09.25	65	1365 [B61]	R.Joorawon	NA	59	290	210	4	2	2	2	2	1.60	Daring Dash	1.21.93	36.03	57	N2.8	450	Could not lead. Fair run.

Baisse de classe après sa défaite face à l'excellent Daring Dash. A affolé le chronomètre mardi, chance de 1er ordre.

2 — ZOOMIE (GUJADHUR) [RATING 56] ✱✱

h.b S.AF 5yrs by QUERARI (GER) - SEEK THE SUMMIT

LIGNE	POIDS	JOCKEY
6	61	M.Nunes

NAPS

Palmarès: S.AF form: 20-2-8 - Won on 1400(1)1600(1) || MRU form: 2-0-2

Date	Ref.	Dist. & Rat.	Jockey	Equip	Hcp	Open odds	Close odds	Ligne	600	300	150	BUT	Margin	Winner (*Second)	Finish Time	Last 600m	Rating	Piste	KG	Comments
31.08.24	-	1400	R.Khathi	A	61	25/2	33/1	11	-	-	-	9	4.1	Aspect	87.11	-	99	-	-	
21.09.24	-	1400	L.Mxothwa	A	60.5	20/1	40/1	9	-	-	-	11	6.55	Oliver	84.22	-	98	-	-	
12.10.24	-	1400	L.Mxothwa	A	57	33/1	50/1	4	-	-	-	5	8.9	Snow Pilot	85.86	-	94	-	-	
26.10.24	-	1250	L.Mxothwa	A	57	25/1	33/1	2	-	-	-	5	4.15	Dumbledore	74.63	-	91	-	-	
16.11.24	-	1400	ASHTON ARRIES	A	56.5	33/1	40/1	1	-	-	-	12	8.85	Big Unit	86.21	-	89	-	-	
02.08.25	17	1400 [B56]	M.Nunes	N	61	280	210	2	6	6	5	3	1.20	Captain Cola	1.23.64	35.31	56	N2.8	443	Inconvenienced. Steadied
30.08.25	45	1500 [B56]	M.Nunes	NA	61	250	450	2	4	4	3	3	1.55	Transonic	1.31.13	35.19	56	N2.8	441	Jockey very soft early stages. Turning into home wide.

A joué de la malchance lors de ses deux sorties jusqu'ici. Revient après un break et n'est pas loin de sa forme optimale.

3 — AMPERSAND (C.DABY) [RATING 53]

h.b S.AF 5yrs by JUDPOT (USA) - CIRCLE IN THE SAND

LIGNE	POIDS	JOCKEY
3	59.5	C.Segeon

NXA

Palmarès: S.AF form: 18-3-9 - Won on 1200(2)1400(1) || MRU form: 2-0-1

Date	Ref.	Dist. & Rat.	Jockey	Equip	Hcp	Open odds	Close odds	Ligne	600	300	150	BUT	Margin	Winner (*Second)	Finish Time	Last 600m	Rating	Piste	KG	Comments
24.10.24	-	1200	TRENT MAYHEW	A	58	4/1	10/1	4	-	-	-	6	8	Count Invicto	69.59	-	81	-	-	
07.11.24	-	1450	TRENT MAYHEW	A	57.5	10/1	5/1	2	-	-	-	3	0.9	Doitwithdiamonds	90.15	-	80	-	-	
23.11.24	-	1160	GIRISH DOOKHIT	A	56	33/10	9/2	4	-	-	-	3	1.25	Passage Of Power	68.07	-	80	-	-	
31.12.24	-	1400	P. MXOLI	A	52	3/1	7/2	7	-	-	-	1	-0.25	*Fully Loaded	81.97	-	80	-	-	
16.01.25	-	1450	TRENT MAYHEW	A	59.5	4/1	4/1	3	-	-	-	2	0.8	Sovereigns Call	86.67	-	82	-	-	
02.08.25	14	990 [B56]	B.Sooful	NA	59.5	750	700	1	4	3	3	3	2.25	Captain Mike	55.23	33.41	53	N2.8	455	Good debut. Watch out next outing.
06.09.25	54	1400 [B56]	B.Sooful	NA	59.5	200	250	3	3	3	4	5	Loin	Tyrion Lannister	1.26.44	37.52	53	N2.8	458	Cardiac Arrythmia. Sus 30 days.

Avait souffert d'une arythmie cardiaque la dernière fois. Bon barrier trial derrière Sun Blushed la semaine dernière.

4 — CAPTAIN MIKE (V.ALLET) [RATING 53] ✱✱

h.b S.AF 7yrs by CAPTAIN OF ALL - HOPE JOHANNA (AUS)

LIGNE	POIDS	JOCKEY
2	59.5	D Schwarz

NA

Palmarès: S.AF form: 14-1-6 - Won on 1000(1) || MRU form: 11-6-3 - Won on 990(6)

Date	Ref.	Dist. & Rat.	Jockey	Equip	Hcp	Open odds	Close odds	Ligne	600	300	150	BUT	Margin	Winner (*Second)	Finish Time	Last 600m	Rating	Piste	KG	Comments
08.07.23	163	990 [B36]	D.Bheekary	AN	59.5	420	280	5	2	1	1	1	0,35	*Brabanzio	54,93	33,15	33	N2.8	484	Good win
07.10.23	327	990 [B36]	R.Perez	AN	61	170	135	2	1	1	1	1	10.85	*Short Cut	54.95	33.46	36	N2.7	485	Led - easy win
14.10.23	337	990 [B46]	R.Perez	AN	60	240	175	2	1	1	1	1	3.10	*Elmo	54.49	33.63	44	N2.7	481	Another impressive win - lame
18.11.23	396	1400 [B51]	J.Allyhosain	AN	61	225	165	3	1	1	2	2	2.00	Betathantherest	1.26.39	37.96	51	N2.9	479	Led - beaten 100m - coughing
05.10.24	237	990 [B51]	A.Keeley	AN	61	270	170	2	-	-	-	1	1.60	*Brabanzio	55.39	35.15	51	N2.8	487	Too good this field
02.08.25	14	990 [B56]	D Schwarz	NA	58.5	160	150	3	1	1	1	1	2.05	*Quatro Five Six	54.88	33.29	51	N2.8	504	Lead. Easy win.
04.10.25	86	1365 [B61]	D Schwarz	NA	57	-	-	1	-	-	-	2	0,60	Daring Dash	1,21,49	-	53	N2.8	-	Good performance on this trip.

Aurait pu battre Daring Dash la dernière fois s'il n'avait pas cédé le commandement aussi facilement. A sa chance ici.

5 — JUST VAR (R.GUJADHUR) [RATING 53] ✱

h.b S.AF 5yrs by VAR (USA) - MADAME JUSTICE

LIGNE	POIDS	JOCKEY
5	59.5	R.Joorawon

NA

Palmarès: S.AF form: 22-5-5 - Won on 1000(1)1400(3)1600(1) || MRU form: 0-0-0

Date	Ref.	Dist. & Rat.	Jockey	Equip	Hcp	Open odds	Close odds	Ligne	600	300	150	BUT	Margin	Winner (*Second)	Finish Time	Last 600m	Rating	Piste	KG	Comments
22.10.24	-	1000	TRENT MAYHEW	A	56	25/2	7/2	2	-	-	-	3	1.9	Basingstoke	59.89	-	63	-	-	
12.11.24	-	1000	TRENT MAYHEW	A	55.5	3/1	3/1	5	-	-	-	1	-0.25	*Beaded Gown	61.26	-	64	-	-	
23.11.24	-	1400	TRENT MAYHEW	A	55.5	7/2	2/1	5	-	-	-	1	-1	*Libeccio	86.5	-	68	-	-	
28.12.24	-	1400	TRENT MAYHEW	A	58.5	2/1	5/2	3	-	-	-	2	2.75	King Of Numbers	89.26	-	72	-	-	
18.01.25	-	1600	TRENT MAYHEW	A	54.5	10/1	14/1	5	-	-	-	4	6.8	Spumante Dolce	100.11	-	72	-	-	
01.02.25	-	1400	RYAN MUNGER	A	60	7/1	7/2	8	-	-	-	1	-1.3	*Sail The Sky	86.28	-	72	-	-	
22.03.25	-	1400	A.FORTUNE	A	60.5	9/4	2/1	4	-	-	-	1	-1.5	*Theres A Light	87.02	-	77	-	-	

A été l'auteur d'une fin de carrière exceptionnelle en AFS. Compte pas mal de bons galops sous la ceinture. A suivre de près.

6	NINETY NINE HEROS (S.MAHADIA) [RATING 53] ✱ h.b S.AF 5yrs by POTALA PALACE - PIXELATE	N	LIGNE	POIDS	JOCKEY
			1	59.5	R.Perez

Palmarès: S.AF form: 12-2-2 - Won on 1750(1)1950(1) || MRU form: 0-0-0

03.09.23	-	1750	M.Thackeray	A	60	1/1	11/10	6	-	-	-	1	-0.7	*Sugar Blast	107.92	-	85	-	-
11.11.23	-	1950	M.Thackeray	A	56.5	6/1	16/1	4	-	-	-	1	-1.1	*Khanyisa Indlela	117.85	-	87	-	-
21.04.24	-	1600	T. Godden	A	59.5	7/1	10/1	1	-	-	-	9	5.95	Wiccan Warrior	99.03	-	90	-	-
17.06.24	-	1750	M.Thackeray	A	58	33/1	80/1	9	-	-	-	7	4.3	Master Fuego	105.41	-	90	-	-
09.10.24	-	1400	T.Godden	A	60	10/1	16/1	4	-	-	-	6	2.7	Savantrix	84.88	-	90	-	-
30.10.24	-	1800	M.Thackeray	A	59.5	16/1	20/1	5	-	-	-	6	2.9	Etiquette	108.23	-	90	-	-
12.01.25	-	1600	T. Godden	A	55	20/1	33/1	4	-	-	-	7	2.5	Capsaicin	96.74	-	86	-	-

Semble complètement remis après son petit problème de saignement lors de son BT. Excellent au training, a sa chance.

L'ANALYSE

Zoomie

Un sprint de feu nous attend dans cette quatrième course avec plusieurs chevaux qui se tiennent de près. Zoomie qui a joué de la malchance lors de ses deux premières sorties ici revient après un break qui lui a fait un bien énorme. Du reste, il a laissé entrevoir d'excellentes dispositions à l'heure des galops et sa robe luisante n'est pas passée inaperçue. On peut même avancer qu'il n'est pas loin de sa forme optimale. Ce fils de Querari et Seek The Summit est un sujet de bonne valeur qui est porté en haute estime par son entourage et s'il est judicieusement piloté, la victoire ne devrait pas lui échapper cette fois-ci. Captain Mike n'a pas à rougir de courte défaite au dépend de l'excellent Daring Dash la dernière fois. Il respire la grande forme et ne devrait normalement laisser le soin à personne pour diriger les opérations ce samedi. Captain Cola, de son côté, a affolé le chronomètre mardi lors de son superbe travail sous la selle de Santana. Ce cheval respire la santé et demeure un sérieux candidat à la victoire.

PLACE	BEST TIME	OUTSIDER
CAPTAIN MIKE	CAPTAIN COLA	CAPTAIN COLA
	ZOOMIE	
	AMPERSAND	

DEVINEZ LES TOP 3

JACKPOT 8 | JACKPOT 6 | JACKPOT 4 | PLACEPOT

5 — THE SUPERTOTE MOBILE APP TROPHY

PRIX : 1er: Rs.114000 - 2e: Rs. 47000 - 3e: Rs. 22000 - 4e: Rs. 13000 .

14h40 — **1850 mètres** — RATING M. STAKES

1 — PRIME EXAMPLE (V.RUHEE) [RATING 63] *

h.b S.AF 6yrs by CANFORD CLIFFS (IRE) - SHARP MISTRESS

LIGNE	POIDS	JOCKEY
2	61	I.Santana

BNA

Palmarès: S.AF form: 38-6-13 - Won on 2000(1)2400(3)2600(1)3200(1) || MRU form: 1-0-0

Date	Ref.	Dist. & Rat.	Jockey	Equip	Hcp	Open odds	Close odds	Ligne	600	300	150	BUT	Margin	Winner (*Second)	Finish Time	Last 600m	Rating	Piste	KG	Comments
01.08.24	-	2000	D.Gouveia	A B	56	8/1	33/1	2	-	-	-	5	4.5	Vesuvio	123.37	-	89	-	-	
15.08.24	-	2600	K.Brewer	A	56	5/1	14/1	8	-	-	-	1	-3.25	*Raiseahallelujah	164.04	-	89	-	-	
14.09.24	-	2600	K.Brewer	A	50	28/10	7/2	1	-	-	-	3	2.5	Raiseahallelujah	167.11	-	94	-	-	
28.09.24	-	2600	K.Brewer	A	60	4/1	11/2	4	-	-	-	3	6	Poets Warrior	167.66	-	94	-	-	
30.11.24	-	3200	JARRYD PENNY	A	56	10/1	25/1	12	-	-	-	8	13.25	Poets Warrior	213.48	-	94	-	-	
19.12.24	-	1800	K.Brewer	A B	60	16/1	100/1	10	-	-	-	11	6.5	Hawkbill	111.77	-	93	-	-	
27.09.25	76	1600 [G1]	I.Santana	NA	59	9000	9000	8	10	10	10	8	10.00	Itsrainingwilliam	1.37.22	35.70	63	N2.8	524	Slow to begin.

Performance à ignorer dans le Barbé. Avait besoin de cette course. Mieux physiquement. Distance dans ses cordes. Dans les places.

2 — ZAKHO (C.DABY) [RATING 60] ***

h.b S.AF 6yrs by SILVANO (GER) - ZAPPY CHOICE (AUS)

LIGNE	POIDS	JOCKEY
5	59	C.Segeon

BNA

Palmarès: S.AF form: 13-4-4 - Won on 1800(1)1900(1)2000(1)2400(1) || MRU form: 1-0-1

Date	Ref.	Dist. & Rat.	Jockey	Equip	Hcp	Open odds	Close odds	Ligne	600	300	150	BUT	Margin	Winner (*Second)	Finish Time	Last 600m	Rating	Piste	KG	Comments
12.06.23	-	2000	K.Melo	A B	60.5	4/1	7/2	7	-	-	-	1	-0.2	*Aerial Display	120.58	-	84	-	-	
12.06.24	-	1600	A.Mgudlwa	A B	56.5	8/1	20/1	6	-	-	-	7	5.35	Dynalley	95.01	-	85	-	-	
24.07.24	-	1950	NIRVAN NASTILI	A B	51.5	25/2	25/1	6	-	-	-	3	2.3	Natyam	119.24	-	85	-	-	
14.08.24	-	1900	A.Mgudlwa	A B	59.5	7/2	11/2	6	-	-	-	4	4.4	Pirate Prince	115.15	-	85	-	-	
25.08.24	-	2400	R.Venniker	A B	58.5	5/1	4/1	1	-	-	-	1	-0.05	*Woodland Glade	152.43	-	84	-	-	
27.09.24	-	1800	S.Hlengwa	A B	58	11/2	25/2	5	-	-	-	7	3.8	Positive Attitude	108.06	-	87	-	-	
04.10.25	88	1600 [B66]	B.Sooful	NA	58	-	-	5	-	-	-	4	2,00	Magnum P I	1,38,32	-	60	N2.8	-	Good debut. Needs longer.

Bons débuts sur 1600m avec une 4e place à 2L de Magnum P I. Plus ?fit'. Distance à sa portée. Bon prétendant.

3 — JOIN THE DOTS (GUJADHUR) [RATING 55] **

h.b S.AF 5yrs by VERCINGETORIX - ON HER TOES

LIGNE	POIDS	JOCKEY
6	57	M.Nunes

NAPS

Palmarès: S.AF form: 11-3-3 - Won on 1600(1)2000(2) || MRU form: 3-1-2 - Won on 1500(1)

Date	Ref.	Dist. & Rat.	Jockey	Equip	Hcp	Open odds	Close odds	Ligne	600	300	150	BUT	Margin	Winner (*Second)	Finish Time	Last 600m	Rating	Piste	KG	Comments
28.09.24	-	2000	RICHARD FOURIE	A	58.5	3/1	17/10	5	-	-	-	1	-1.75	*Groovejet	120.63	-	73	-	-	
26.10.24	-	2000	RICHARD FOURIE	A	61.5	3/1	5/2	10	-	-	-	1	-0.3	*Groovejet	121.99	-	79	-	-	
16.11.24	-	1800	K.Matsunyane	A	54	18/10	7/2	1	-	-	-	3	1.65	Song To The Moon	109.76	-	81	-	-	
07.12.24	-	2000	K.Matsunyane	A	54	4/1	4/1	9	-	-	-	4	9.25	Magic Verse	125.51	-	81	-	-	
09.08.25	27	1500 [B61]	M.Nunes	N	56	700	300	1	4	3	2	1	1.1	*Van Hunks	1.30.85	35.19	51	N2.8	516	Well placed. Nice finish.
30.08.25	44	1500 [B56]	M.Nunes	NA	60.5	310	215	6	4	3	2	2	0.95	Captain Cola	1.31.63	36.21	55	N2.8	516	Hung in leaving 100m. Needs distance.
04.10.25	88	1600 [B66]	M.Nunes	N	55.5	-	-	6	-	-	-	3	1,70	Magnum P I	1,38,25	-	55	N2.8	-	Wide effort 400m.

Est tombé sur deux bons chevaux en Magnum P I et Tyrion Lannister. La distance est beaucoup mieux pour lui. Bonne chance.

4 — MENELAUS (A. NAGADOO) [RATING 55] *

h.b S.AF 6yrs by ELUSIVE FORT - USERNAME

LIGNE	POIDS	JOCKEY
3	57	R. Danielson

TA

Palmarès: S.AF form: 3-0-2 || MRU form: 11-6-5 - Won on 1400(1)1450(1)1500(1)1600(3)

Date	Ref.	Dist. & Rat.	Jockey	Equip	Hcp	Open odds	Close odds	Ligne	600	300	150	BUT	Margin	Winner (*Second)	Finish Time	Last 600m	Rating	Piste	KG	Comments
15.06.24	77	1600 [B36]	B.Bhaugeerothee	T	61	140	140	4	1	1	1	1	0.05	*Arlingtons Revenge	1.40.77	36.93	36	N2.8	474	Led - held on
20.07.24	128	1600 [B41]	B.Bhaugeerothee	T	60.5	150	200	4	3	2	1	1	3.40	*Gonnabealright	1.38.58	36.06	40	N2.8	478	Hanging in - won well
24.08.24	174	1600 [B46]	B.Bhaugeerothee	T	61	145	160	5	1	1	1	1	2.40	*Duke's Domain	1.39.19	34.97	46	N2.8	473	Led - laid in - held on
14.09.24	206	1500 [B51]	B.Bhaugeerothee	T	61.5	200	170	1	1	1	2	2	2.50	Grand Vision	1.35.30	35.17	52	N2.8	472	Led - beaten by better
02.08.25	17	1400 [B56]	R.Joorawon	TA	59	400	600	3	3	3	3	4	2.50	Captain Cola	1.23.85	35.62	52	N2.8	490	Raced wide. No clear run in the straight.
06.09.25	57	1450 [B51]	B.Bhaugeerothee	TA	61.5	650	450	1	1	1	1	1	0.60	*Bugalugs	1.28.68	36.63	52	N2.9	491	Pillar to post. Distressed after the race.
04.10.25	85	1600 [B56]	R. Danielson	TA	60.5	-	-	7	-	-	-	2	6,35	Bugalugs	1,37,54	-	55	N2.8	-	Gutsy performance.

Reste sur une 2e place derrière un Bugalugs des grands jours sur 1600m. Bonne forme. Première fois sur 1850m. Outsider.

5 — TRANSONIC (S.MAHADIA) [RATING 54]

h.b S.AF 9yrs by CAPETOWN NOIR - JEET JET

LIGNE	POIDS	JOCKEY
7	57	R.Perez

XTA

Palmarès: S.AF form: 25-3-7 - Won on 1200(3) || MRU form: 21-4-10 - Won on 1500(3)1600(1)

Date	Ref.	Dist. & Rat.	Jockey	Equip	Hcp	Open odds	Close odds	Ligne	600	300	150	BUT	Margin	Winner (*Second)	Finish Time	Last 600m	Rating	Piste	KG	Comments
16.12.23	459	1600 [B56]	R.Boutanive	ATX	60.5	900	1400	4	-	1	1	1	0.30	*Grand Vision	1.36.01	35.66	55	N2.9	490	Start to finish
18.05.24	35	1500 [B56]	B.Ecroignard	TX	58	250	200	3	2	2	2	2	0.05	Stageworld	1.30.97	36.48	59	N2.8	494	Sat 2nd - tried hard
13.07.24	115	1600 [G1]	B.Bhaugeerothee	NTX	59	2000	4000	7	2	4	7	7	Loin	Frosted Gold	1.38.80	TPE	59	N2.8	489	Failed to lead
24.08.24	175	1500 [B56]	R.Boutanive	TX	60.5	1000	1200	2	4	3	3	3	5.00	Magnum P I	1.31.13	34.85	55	N2.8	487	O/paced - no threat
05.10.24	235	2050 [G.3]	A.Keeley	TX	56	3300	3500	6	-	-	-	8	Loin	Full Blast	2.08.76	TPE	55	N2.8	486	Stumbled - wide 800m - weakened
30.08.25	45	1500 [B56]	R.Perez	XTA	58	750	2000	6	1	1	1	1	1.15	*Willie John	1.30.86	35.69	50	N2.8	508	Led. Kept finding more.
04.10.25	85	1600 [B56]	R.Perez	TXA	60	-	-	6	-	-	-	7	Loin	Bugalugs	1,40,88	-	54	N2.8	-	Badly ridden. Inquiry. No actions taken.

A fini loin de Bugalugs sur 1600m à sa dernière sortie. Rencontre une solide opposition. Chances minimes dans ce lot.

6 FAVOUR (V.ALLET) [RATING 50]

h.b S.AF 9yrs by MAMBO IN SEATTLE (AUS) - CARNIVAL GIRL

NA	LIGNE	POIDS	JOCKEY
	4	57	R K Chumun

Palmarès: S.AF form: 27-5-11 - Won on 1900(1)2000(3)2200(1) || MRU form: 12-1-5 - Won on 1850(1)

11.12.22	396	1850 [G.3]	S.Bussunt	N	58	-	-	5	7	6	6	5	8.15	Hubble	1.54.93	37.12	71	N2.8	476	No show
13.05.23	96	1500 [G.3]	B.Sooful	N	55	1400	4200	6	5	4	4	4	4,35	The Gatekeeper	1.32.89	36,40	66	N2.8	490	Needed run
15.07.23	176	1850 [G3]	S.Rama	AN	55	-	-	6	-	-	-	R	-	-	-	-	66	N2.8	491	Scratched
03.09.23	276	2400 [G1]	I.Taka	AN	59	-	-	3	-	-	-	SCR	-	-	-	-	63	N2.8	484	Scratched
09.08.25	27	1500 [B61]	D.Bheekary	N	62	2000	5500	4	6	6	6	6	12.2	Join The Dots	1.32.94	36.63	63	N2.8	474	No show.
06.09.25	55	1600 [B71]	R K Chumun	NA	54.5	2000	5500	2	3	4	4	4	9.65	Allez Moris	1.37.60	36.71	58	N2.8	473	Well placed. One paced.
04.10.25	88	1600 [B66]	R K Chumun	NA	54.5	-	-	3	-	-	-	6	6,90	Magnum P I	1,39,11	-	53	N2.8	-	No show.

Discret en trois sorties cette saison. Est un coursier qui tarde à se retrouver. Rencontre des adversaires de taille. A revoir.

7 ROMAN'S REVENGE (V.ALLET) [RATING 44]

h.b S.AF 4yrs by FIRE AWAY (USA) - CHAMBRE

A	LIGNE	POIDS	JOCKEY
	1	55(+1)	D Schwarz

Palmarès: S.AF form: 9-2-4 - Won on 1700(1)1800(1) || MRU form: 2-0-2

31.08.24	-	1800	CALVIN HABIB	A	56	9/4	18/10	1	-	-	-	2	0.6	Order Of Hope	113.18	-	80	-	-	
21.09.24	-	1800	CALVIN HABIB	A	60	72/100	56/100	4	-	-	-	3	6	Jaham	115.66	-	83	-	-	
01.10.24	-	1800	C. Maujean	A	57	33/10	2/1	1	-	-	-	1	-5.75	*Snow Moon	111.76	-	83	-	-	
24.10.24	-	1700	C.Maujean	A	60	13/10	1/1	4	-	-	-	1	-2	*Red Legend	103.64	-	84	-	-	
03.12.24	-	2000	C.Maujean	A	59.5	9/4	4/1	4	-	-	-	6	7.95	Silvano's Song	129.13	-	89	-	-	
13.09.25	65	1365 [B61]	R K Chumun	DA	55	1650	1100	5	4	4	4	4	6.30	Daring Dash	1.22.75	36.47	49	N2.8	471	Jumped awk throwing its head.
27.09.25	74	1400 [B51]	R K Chumun	A	60	2000	3300	2	3	4	4	4	8.35	Sea Dance	1.25.34	36.79	49	N2.8	469	Slow into stride.

A couru deux fois cette saison sur sprint sans faire grosse impression. Parcours plus à son avantage. Pourrait se placer.

L'ANALYSE

Zakho

Un duel épique se profile à l'horizon entre Zakho et Join The Dots. Le premier nommé, malgré un pas lent imposé par Magnum P I en sus d'avoir suivi en retrait, avait refait du terrain pour finir seulement à deux longueurs du gagnant. Cette course lui a aidé à améliorer son ?fitness' et il a donné entière satisfaction lors de ses ?work outs' mardi. La distance lui parvient mieux car c'est un stayer type. C'est notre choix. Toutefois, il aura à se méfier de Join The Dots, qui n'avait pas démérité derrière Magnum P I même s'il avait eu un parcours difficile. C'est sûr que l'allongement de la distance va lui convenir. Bon finisseur, il mérite d'être considéré à l'arrivée. Menelaus, qui n'avait pas démérité avec une deuxième place derrière un excellent Bugalugs, reste le ?dark horse'. Certes, il monte pour la première fois sur 1850m, mais il devrait être aux avant-postes. S'il n'est pas inquiété, il sera dangereux. Roman's Revenge, qui compte deux courses dans les jambes, aborde une distance dans ses cordes et pourrait se frayer une place dans les accessits.

PLACE	BEST TIME	OUTSIDER
JOIN THE DOTS	PRIME EXAMPLE	MENELAUS
PRIME EXAMPLE	ZAKHO	
	JOIN THE DOTS	

DEVINEZ LES TOP 3

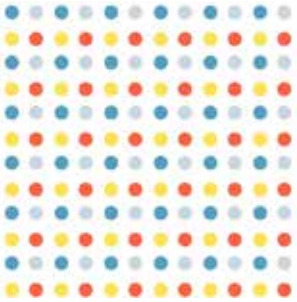

5

STATISTIQUES 2025

LES LIGNES GAGNANTES

LIGNES	1	2	3	4	5	6	7	8	9	10	11	12
COURSE 5	0	0	2	2	3	1	0	0	0	0	0	0

GALLOPS for Race 5 [Saturday, 18 October]

	JOCKEY	DATE	SPLIT TIME 200P	2400P	2200P	600M	400M	200M	Equip.	Commentaires
1	**PRIME EXAMPLE**									
	I SANTANA	**03.10.25**	13.67	-	-	41.23	28.45	13.67		Lib
	I SANTANA	**07.10.25**	13.63	-	-	38.67	25.98	13.63		Lib
	I SANTANA	**10.10.25**	11.41	-	-	40.74	24.93	11.41		Acc (2T)
	I SANTANA	**14.10.25**	12.28	-	-	39.02	26.32	12.28		Acc
2	**ZAKHO**									
	B SOOFUL	**19.09.25**	12.5	-	-	-	25.12	12.5		Acc b.a.b Bestday Of Mylife
	B SOOFUL	**30.09.25**	11.39	-	-	-	-	-		Leg Acc b.a.b Bugalugs
	C SEGEON	**14.10.25**	11.78	-	-	40.45	25.28	11.78		Leg Acc b.a.b Spelling Bee
3	**JOIN THE DOTS**									
	M NUNES	**19.09.25**	-	-	-	36.49	23.76	11.13		Lib encie Zeus G.Piste
	M NUNES	**26.09.25**	12.09	-	-	38.92	25.35	12.09		Lib
	M NUNES	**30.09.25**	12.5	-	-	-	-	-		Lib
4	**MENELAUS**									
	B ECROIGNARD	**23.09.25**	11.68	-	-	39.15	23.4	11.68		Lib
	R DANIELSON	**26.09.25**	12.15	-	-	39.2	25.88	12.15		Leg Acc
	R DANIELSON	**30.09.25**	11.21	-	-	-	-	-		Leg Acc
	R DANIELSON	**14.10.25**	12.47	-	-	37.03	26.25	12.47		Leg Acc
5	**TRANSONIC**									
	B BHAUGEEROTHEE	**26.09.25**	11.45	-	-	-	23.62	11.45		Lib
	R PEREZ	**30.09.25**	11.11	-	-	-	-	-		Leg Acc
	R PEREZ	**10.10.25**	12.43	-	-	-	24.68	12.43		Lib
	R PEREZ	**14.10.25**	13.46	-	-	-	25.98	13.46		Retenu
6	**FAVOUR**									
	N REEGAH	**26.09.25**	12.55	-	-	41.38	26.8	12.55		Leg Acc
	D JEAN	**30.09.25**	11	-	-	-	-	-		Acc
	D JEAN	**14.10.25**	-	-	-	-	-	-		Leg Acc encie Shah Akbar
7	**ROMAN'S REVENGE**									
	D SCHWARZ	**23.09.25**	11.68	-	-	39.86	24.43	11.68		Lib
	D SCHWARZ	**10.10.25**	11.23	-	-	38.92	26.07	11.23		Lib (2T)
	D BHEEKARY	**14.10.25**	11.48	-	-	37.35	23.52	11.48		Lib

6

STATISTIQUES 2025

LES LIGNES GAGNANTES

LIGNES	1	2	3	4	5	6	7	8	9	10	11	12
COURSE 6	1	2	1	0	1	1	1	0	0	1	0	0

GALLOPS for Race 6 [Saturday, 18 October]

	JOCKEY	DATE	SPLIT TIME 200P	2400P	2200P	600M	400M	200M	Equip.	Commentaires
1	**MERIDIUS**									
		30.09.25	-	-	-	-	-	-		Canter
	B ECROIGNARD	**07.10.25**	13.52	-	-	41.69	26.05	13.52		Lib
	D MANSOUR	**10.10.25**	11.77	-	-	39.31	24.78	11.77		Lib
	D MANSOUR	**15.10.25**	12.39	-	-	38.24	25.17	12.39		Lib
2	**ZEUS**									
	R PEREZ	**25.09.25**	11.48	-	-	-	23.42	11.48		Lib
	S BUSSUNT	**07.10.25**	14.06	-	-	41.04	27.3	14.06		Lib
	M NUNES	**10.10.25**	12.29	-	-	36.7	25.04	12.29		Lib (2T)
	I SANTANA	**14.10.25**	12.84	-	-	38.12	26.13	12.84		Lib (2T)
3	**GOOD COUNCIL**									
	R DANIELSON	**03.10.25**	11.57	-	-	39.36	24	11.57		Leg Acc
	R DANIELSON	**07.10.25**	12.17	-	-	39.48	25.69	12.17		Lib (2T)
	R DANIELSON	**10.10.25**	11.43	-	-	39.69	24.64	11.43		Leg Acc
	R DANIELSON	**14.10.25**	11.82	-	-	36.58	24.63	11.82		Leg Acc
4	**SUGAR BLAST**									
	D SCHWARZ	**30.09.25**	13.21	-	-	-	-	-		Lib encie Holy Warrior
	D SCHWARZ	**07.10.25**	14.07	-	-	41.62	27.93	14.07		En main encie Holy Warrior (2T)
	D SCHWARZ	**10.10.25**	11.22	-	-	38.26	24.05	11.22		Lib encie Holy Warrior (2T)
	D SCHWARZ	**14.10.25**	12.41	-	-	39.66	26.97	12.41		Lib encie Holy Warrior (2T)
5	**ALLEZ MORIS**									
		25.09.25	-	-	-	-	-	-		Canter
		07.10.25	-	-	-	-	-	-		Canter
	M NUNES	**10.10.25**	11.51	-	-	37.99	24.52	11.51		Lib (2T)
	M NUNES	**14.10.25**	12.02	-	-	38.86	25.08	12.02		Lib (2T)
6	**YOUR PACE OR MINE**									
	B ECROIGNARD	**23.09.25**	12.95	-	-	-	25.8	12.95		Lib
	B ECROIGNARD	**26.09.25**	12.26	-	-	-	24.77	12.26		Lib
	B ECROIGNARD	**30.09.25**	11.45	-	-	-	-	-		Acc
	N BATCHAMEAH	**14.10.25**	12.91	-	-	-	26.2	12.91		En main
7	**HOLY WARRIOR**									
	D BHEEKARY	**30.09.25**	13.68	-	-	-	-	-		Leg Acc encie Sugar Blast (2T)
	D BHEEKARY	**07.10.25**	13.69	-	-	42.28	27.94	13.69		En main encie Sugar Blast (2T)
	D JEAN	**10.10.25**	10.88	-	-	37.96	23.7	10.88		Leg Acc encie Sugar Blast (2T)
	D BHEEKARY	**14.10.25**	12.32	-	-	39.52	26.88	12.32		Leg Acc encie Sugar Blast (2T)

JACKPOT 8 | JACKPOT 6 | JACKPOT 4 | PLACEPOT

6 — THE SUPERTOTE GOLDEN TROPHY

PRIX : 1er: Rs.300000 - 2e: Rs. 120000 - 3e: Rs. 60000 - 4e: Rs. 30000 .

15h25 | **2200 mètres** | **RATING G2**

1 — MERIDIUS (A. NAGADOO) [RATING 85]

h.b S.AF 6yrs by CANFORD CLIFFS (IRE) - ZILI

LIGNE	POIDS	JOCKEY
4	61	D.Mansour

NA

Palmarès: S.AF form: 29-7-13 - Won on 1500(1)1600(4)1800(2) || MRU form: 3-0-3

Date	Ref.	Dist. & Rat.	Jockey	Equip	Hcp	Open odds	Close odds	Ligne	600	300	150	BUT	Margin	Winner (*Second)	Finish Time	Last 600m	Rating	Piste	KG	Comments
10.08.24	-	1800	MUZI YENI	A	60	77/100	83/100	1	-	-	-	1	-1.75	*Good Council	113.03	-	113	-	-	
03.10.24	-	1800	GAVIN LERENA	A	58	3/1	18/10	3	-	-	-	4	1.25	Home Of The Brave	109.43	-	115	-	-	
02.11.24	-	1600	R.Venniker	A	55	20/1	20/1	4	-	-	-	9	7.25	Winchester Mansion	99.05	-	115	-	-	
30.11.24	-	2000	ALDO DOMEYER	A	60.5	6/1	16/1	12	-	-	-	10	11.5	Good Council	128.22	-	115	-	-	
02.08.25	16	1400 [G2]	B.Sooful	A	61	1600	1500	8	5	4	4	3	1.75	Wolf Mountain	1.23.67	34.73	85	N2.8	471	Good debut. Watch out next outing.
30.08.25	46	1500 [G2-60+]	B.Sooful	A	59	1400	2000	4	1	1	3	3	1.30	William Iron Arm	1.31.26	35.98	85	N2.8	476	Improve position to lead at 700m. Fair run.
27.09.25	76	1600 [G1]	R. Danielson	NA	59	1400	1150	6	8	8	6	3	0.70	Itsrainingwilliam	1.35.34	34.42	85	N2.8	473	Make significant ground. Unlucky.

Bonne 3e place malgré des circonstances défavorables dans le Barbé. Bonne forme. Lourd handicap. Outsider.

2 — ZEUS (GUJADHUR) [RATING 84] ✱✱

h.b S.AF 7yrs by SOFT FALLING RAIN - LIL' BACIO

LIGNE	POIDS	JOCKEY
2	60.5	I.Santana

NAPS

Palmarès: S.AF form: 35-10-8 - Won on 1400(1)1600(1)1800(2)2400(5)2600(1) || MRU form: 1-0-0

Date	Ref.	Dist. & Rat.	Jockey	Equip	Hcp	Open odds	Close odds	Ligne	600	300	150	BUT	Margin	Winner (*Second)	Finish Time	Last 600m	Rating	Piste	KG	Comments
28.07.24	-	3200	GRANT VAN NIEKERK	A	60	20/1	33/1	14	-	-	-	15	22.6	Master Redoute	212.88	-	119	-	-	
14.09.24	-	2600	GAVIN LERENA	A	60	3/1	11/2	6	-	-	-	5	5.4	Raiseahallelujah	167.62	-	119	-	-	
05.10.24	-	2600	GAVIN LERENA	A	60	9/2	9/2	4	-	-	-	2	0.2	Raiseahallelujah	164.22	-	117	-	-	
02.11.24	-	2400	GAVIN LERENA	A	62	5/1	10/1	4	-	-	-	3	3.5	Poets Warrior	151.4	-	117	-	-	
30.11.24	-	2000	R.Venniker	A	52.5	25/1	50/1	19	-	-	-	7	3.75	Atticus Finch	126.12	-	117	-	-	
08.02.25	-	2400	GAVIN LERENA	A	60	33/20	9/4	7	-	-	-	2	2	Marauding Horde	153.79	-	117	-	-	
27.09.25	76	1600 [G1]	R.Perez	NA	59	5000	800	9	9	9	7	7	4.95	Itsrainingwilliam	1.36.26	34.96	84	N2.8	498	Needed run.

Première sortie prometteuse dans le Barbé. Beaucoup plus ?fit'. Est un stayer de qui sera à l'aise sur 2200m. Parmi les prétendants.

3 — GOOD COUNCIL (A. NAGADOO) [RATING 76] ✱✱✱

h.b S.AF 6yrs by ORATORIO (IRE) - MADAME JUSTICE

LIGNE	POIDS	JOCKEY
6	56.5	R. Danielson

A

Palmarès: S.AF form: 27-5-9 - Won on 1700(1)1800(1)2000(2)2400(1) || MRU form: 3-0-3

Date	Ref.	Dist. & Rat.	Jockey	Equip	Hcp	Open odds	Close odds	Ligne	600	300	150	BUT	Margin	Winner (*Second)	Finish Time	Last 600m	Rating	Piste	KG	Comments
14.09.24	-	2600	JEFFERY SYSTER	A	52	7/2	11/2	5	-	-	-	4	4.5	Raiseahallelujah	167.46	-	103	-	-	
03.10.24	-	1800	NIRVAN NASTILI	A	48	4/1	9/2	1	-	-	-	5	2	Home Of The Brave	109.55	-	101	-	-	
19.10.24	-	2600	TRENT MAYHEW	A	57.5	7/2	6/1	1	-	-	-	2	3.6	Battleground	167.19	-	99	-	-	
30.11.24	-	2000	P.Mxoli	A	52.5	8/1	8/1	10	-	-	-	1	-0.2	*Atarime	126.24	-	99	-	-	
02.08.25	16	1400 [G2]	I.Taka	SA	60	3500	3000	6	6	5	2	2	0.20	Wolf Mountain	1.2343	34.26	74	N2.8	525	Impressive on this trip.
30.08.25	46	1500 [G2-60+]	I.Taka	SA	54.5	1400	900	6	6	5	5	2	0.55	William Iron Arm	1.31.14	34.69	76	N2.8	525	Slow to begin. Flying finish.
13.09.25	66	1850 [B55+]	R.Joorawon	SA	61	170	175	1	3	2	2	2	0.05	Sugar Blast	1.53.89	36.16	76	N2.8	535	Keen middle stages. Unlucky.

Malchanceux avec trois premiers accessits cette saison. Bonne préparation. Belle forme. Appréciera la distance. Cheval à battre.

4 — SUGAR BLAST (V.ALLET) [RATING 75] ✱

h.a S.AF 5yrs by ERUPT (IRE) - SUGAR PIE

LIGNE	POIDS	JOCKEY
7	56	D Schwarz

A

Palmarès: S.AF form: 19-4-3 - Won on 1700(1)1900(1)2000(2) || MRU form: 2-1-0 - Won on 1850(1)

Date	Ref.	Dist. & Rat.	Jockey	Equip	Hcp	Open odds	Close odds	Ligne	600	300	150	BUT	Margin	Winner (*Second)	Finish Time	Last 600m	Rating	Piste	KG	Comments
26.09.24	-	2000	C.Maujean	A	62	16/1	33/1	1	-	-	-	7	4.5	Royal Edition	123.64	-	101	-	-	
12.10.24	-	2000	TRENT MAYHEW	A	59	8/1	20/1	6	-	-	-	5	7	Thunee Playa	130.2	-	101	-	-	
26.10.24	-	1800	C.Maujean	A	60	25/1	66/1	7	-	-	-	7	5	Marauding Horde	114.01	-	100	-	-	
05.11.24	-	1700	C.Maujean	A	59.5	14/1	16/1	2	-	-	-	1	-0.1	*Quatermain	103.2	-	98	-	-	
23.11.24	-	2000	C.Maujean	A	60	6/1	25/2	8	-	-	-	9	27	Indian Ocean	129.32	-	102	-	-	
02.08.25	16	1400 [G2]	D.Bheekary	A	61	3300	5500	5	9	9	8	8	8.85	Wolf Mountain	1.24.77	35.19	72	N2.8	493	Field too strong.
13.09.25	66	1850 [B55+]	D Schwarz	A	59	700	370	5	1	1	1	1	0.05	*Good Council	1.53.88	36.40	72	N2.8	487	Moved up 600m. Gutsy win.

Reste sur une victoire sur 1850m. A été méthodiquement entrainé. Sera aux avant-postes ou dans le peloton de tête. Un danger.

5 — ALLEZ MORIS (GUJADHUR) [RATING 73] ✱

h.b S.AF 6yrs by DYNASTY - MY GUIDING STAR

LIGNE	POIDS	JOCKEY
5	55	M.Nunes

NAPS

Palmarès: S.AF form: 17-3-7 - Won on 1600(2)1800(1) || MRU form: 2-1-1 - Won on 1600(1)

Date	Ref.	Dist. & Rat.	Jockey	Equip	Hcp	Open odds	Close odds	Ligne	600	300	150	BUT	Margin	Winner (*Second)	Finish Time	Last 600m	Rating	Piste	KG	Comments
05.05.24	-	1800	RICHARD FOURIE	A	58.5	18/10	2/1	5	-	-	-	5	4.5	Voorloopertjie	114.77	-	86	-	-	
23.08.24	-	1600	GARETH WRIGHT	A	55	5/1	7/1	4	-	-	-	1	-0.05	*Future Turn	98.95	-	86	-	-	
21.09.24	-	2000	K.Matsunyane	A	52	5/1	9/2	8	-	-	-	3	2.1	Call To Unite	120.11	-	88	-	-	
25.10.24	-	2000	K.Matsunyane	A	52	11/2	4/1	3	-	-	-	3	1	Firealley	121.23	-	92	-	-	
07.12.24	-	2500	K.Matsunyane	A	57	4/1	9/2	4	-	-	-	6	7.2	Holding Thumbs	159.86	-	95	-	-	
06.09.25	55	1600 [B71]	M.Nunes	NAPS	58	310	190	5	5	3	1	1	2.70	*Xavion	1.35.89	34.99	65	N2.8	555	Moved 400m. Easy win.
27.09.25	76	1600 [G1]	M.Nunes	NA	59	240	245	1	6	4	2	2	0.10	Itsrainingwilliam	1.35.33	34.59	69	N2.8	551	Off paced. Just short.

Battu de justesse dans le Barbé après avoir été enfermé durant le trajet. Distance dans ses cordes. Handicap favorable. Dangereux à l'arrivée.

6	YOUR PACE OR MINE (A. NAGADOO) [RATING 65] h.b S.AF 9yrs by QUERARI (GER) - ANATEVKA	NT	LIGNE	POIDS	JOCKEY
			3	53(+0.5)	B.Sooful

Palmarès: S.AF form: 7-1-4 - Won on 1400(1) || MRU form: 24-5-14 - Won on 1500(1)1600(4)

17.12.23	468	1600 [G.1]	A. Roy	AN	59	700	900	4	-	1	4	4	5.90	The Gatekeeper	1.36.10	36.59	74	N2.7	488	Led - good pace - weakened
27.07.24	135	1500 [50+]	G.Aucharuz	N	60	750	900	3	2	2	4	4	7.05	Nourbese	1.30.74	36.24	74	N2.8	497	One off - weakening
31.08.24	186	1400 [50+]	M.Sonaram	NT	54	1000	1100	2	3	4	3	3	4.05	Bless My Path	1.24.79	35.97	72	N2.9	492	Far from best
14.09.24	205	1365 [50+]	K.Ramsamy	NT	59.5	2000	2200	1	3	3	3	2	0.55	Goethe	1.22.66	37.14	72	N2.8	491	Good run over sprint
06.10.24	245	1600 [G2]	J.Gates	NT	59	620	700	1	-	-	-	4	Loin	Magnum P I	1.37.43	TPE	75	N2.8	492	Lame near fore
30.08.25	46	1500 [G2-60+]	S.Rama	NT	53	5000	8000	2	5	6	6	6	Loin	William Iron Arm	1.33.48	37.23	70	N2.8	502	Lost near hind shoe.
04.10.25	87	1400 [65+]	B.Ecroignard	NT	54	-	-	4	-	-	-	6	Loin	At My Command	1,26,33	-	70	N2.8	-	No show.

Reste sur deux contre-performances lors de ses deux sorties 2025. Affronte des adversaires d'un autre niveau. Chances difficiles.

7	HOLY WARRIOR (V.ALLET) [RATING 60] h.b S.AF 9yrs by MASTER OF MY FATE - EVANGELICA	BNA	LIGNE	POIDS	JOCKEY
			1	53	R K Chumun

Palmarès: S.AF form: 27-2-13 - Won on 2000(2) || MRU form: 11-1-7 - Won on 2100(1)

11.12.22	396	1850 [G.3]	D Schwarz	ON	57	-	-	6	4	4	3	3	3.70	Hubble	1.54.16	36.91	77	N2.8	470	Distressed
13.05.23	96	1500 [G.3]	D.Bheekary	N	57,5	850	1200	4	4	5	6	6	Loin	The Gatekeeper	1.34.39	TPE	72	N2.8	475	No threat
20.05.23	106	1850 [50+]	D.Bheekary	B+N	61	650	400	4	3	3	4	4	5,2	Lunafacation	1.55.66	36,53	72	N2.8	478	O/paced
15.07.23	176	1850 [G3]	D.Bheekary	ABN	57	-	-	7	-	-	-	R	-	-	-	-	71	N2.8	480	Scratched
03.09.23	276	2400 [G1]	D.Bheekary	ABN	59	1600	3500	6	4	4	4	4	Loin	The Gatekeeper	2.26.54	TPE	68	N2.8	476	Weakening
16.08.25	36	1400 [B66]	D.Bheekary		62	3500	3000	3	4	5	4	4	8.50	Padre Pio	1.27.71	36.64	68	N2.8	504	No show.
13.09.25	66	1850 [B55+]	R K Chumun	BNA	54.5	3300	3300	3	2	3	3	3	4.95	Sugar Blast	1.54.71	37.10	63	N2.8	489	Led. Decent run.

Performance honnête derrière Sugar Blast sur 1850m avec une 3e place à l'arrivée. A été bien entraîné, mais une place reste plus une possibilité.

L'ANALYSE

Good Council

Cette épreuve principale s'annonce ouverte. Toutefois, nous sommes d'avis que Good Council possède les moyens pour ?break the ice' au Champ de Mars. Si on se base de la marge par laquelle le bai de l'écurie Arveen Nagadoo s'est fait battre à trois reprises (trois fois second proche des vainqueurs) depuis le début de la saison, il est tout à fait logique de lui accorder de très bonnes chances de succès. Le fils de Oratorio est un stayer type et le 2200m lui conviendra à merveille. D'ailleurs, avec trois courses dans les jambes, en sus d'un 1850m, il reste le cheval à battre. Le danger pourrait venir de Zeus, auteur d'un ?eye catching run' dans le Barbé. Il avait ?fly' dans les derniers 400m après avoir suivi en retrait. C'est un stayer de grande valeur, qui a du reste déjà devancé Good Council à deux reprises en Afrique du Sud. Sur la distance du jour, il doit être respecté. Allez Moris, battu de justesse dans le Barbé, ne portera que 55kg, ce qui pourrait peser dans la balance pour lui. Sugar Blast, qui avait réussi à piéger Good Council, a été méthodiquement entraîné et reste toujours un danger.

PLACE	BEST TIME	OUTSIDER
ALLEZ MORIS	MERIDIUS	ZEUS
SUGAR BLAST	ZEUS	
	GOOD COUNCIL	

DEVINEZ LES TOP 3

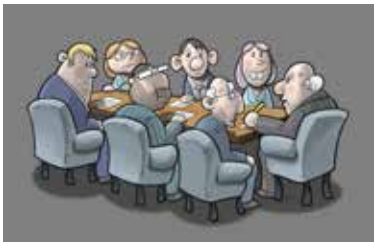

JACKPOT 8 | JACKPOT 6 | JACKPOT 4 | PLACEPOT

7 — THE SUPERSCORE TROPHY

PRIX : 1er: Rs.92000 - 2e: Rs. 35000 - 3e: Rs. 17000 - 4e: Rs. 11000 .

16h00 — 1365 mètres — BENCHMARK 46

1 — ONE AND ALL (A. NAGADOO) [RATING 47] ✱

h.b S.AF 4yrs by ONE WORLD - ALEXIA

LIGNE	POIDS	JOCKEY
5	61.5	R. Danielson

NTA

Palmarès: S.AF form: 6-1-1 - Won on 1200(1) || MRU form: 2-0-2

Date	Ref.	Dist. & Rat.	Jockey	Equip	Hcp	Open odds	Close odds	Ligne	600	300	150	BUT	Margin	Winner (*Second)	Finish Time	Last 600m	Rating	Piste	KG	Comments
25.04.24	-	1200	NIRVAN NASTILI	A	56	40/1	125/1	8	-	-	-	5	8	Cosmic Speed	73.93	-	-	-	-	
02.05.24	-	1450	CALVIN HABIB	A	60	20/1	40/1	7	-	-	-	6	8	Spring Tradition	90.78	-	-	-	-	
03.08.24	-	1160	P.Mxoli	A	58	13/2	11/2	7	-	-	-	2	0.75	King Of Numbers	69.18	-	70	-	-	
29.08.24	-	1200	P.Mxoli	A	60	9/4	1/1	7	-	-	-	1	-4	*Pursuit Of Fame	71.48	-	82	-	-	
31.10.24	-	1100	D.DE GOUVEIA	A	58	6/1	14/1	5	-	-	-	6	6.75	King Of Venus	64.57	-	87	-	-	
09.08.25	21	1365 [B46]	B.Sooful	NA	61.5	650	380	2	4	3	3	3	3.1	Alpine Challenge	1.23.51	35.93	47	N2.8	509	Fair debut.
04.10.25	84	1365 [B51]	R. Danielson	NA	60	-	-	3	-	-	-	3	4,25	National Award	1,22,41	-	47	N2.8	-	Slow into stride. Not a bad run.

Pas ridicule lors de sa dernière sortie. Fera mieux avec deux courses dans les jambes.

2 — FINE ONE (S.MAHADIA) [RATING 44] ✱✱

h.a S.AF 4yrs by ONE WORLD - DAYDREAM BELIEVER

LIGNE	POIDS	JOCKEY
7	60	R.Perez

N

Palmarès: S.AF form: 9-1-2 - Won on 900(1) || MRU form: 1-0-1

Date	Ref.	Dist. & Rat.	Jockey	Equip	Hcp	Open odds	Close odds	Ligne	600	300	150	BUT	Margin	Winner (*Second)	Finish Time	Last 600m	Rating	Piste	KG	Comments
06.04.24	-	1160	T.Godden	A	60	25/1	80/1	5	-	-	-	8	11	Fire Attack	70.38	-	-	-	-	
28.04.24	-	1100	T.Godden	A	60	7/1	10/1	6	-	-	-	6	4.9	Cymric	63.72	-	-	-	-	
27.10.24	-	1000	T.Godden	A	58.5	16/1	50/1	12	-	-	-	5	2.4	Jet Legacy	61.57	-	93	-	-	
08.12.24	-	1200	T.Godden	A	61	6/1	17/2	2	-	-	-	10	7.35	Mar Del Plata	69.97	-	93	-	-	
15.12.24	-	1000	T.Godden	A B	60	14/1	25/2	6	-	-	-	6	2.4	Kalahari Roller	56.54	-	88	-	-	
31.01.25	-	1000	T.Godden	A	61.5	10/1	7/1	10	-	-	-	5	3.1	Princess Hannah	57.09	-	84	-	-	
27.09.25	74	1400 [B51]	R.Perez	N	57.5	350	280	5	4	3	2	2	4.20	Sea Dance	1.24.65	36.09	44	N2.8	480	One paced effort.

A débuté sur trop long pour ses aptitudes. Affiche la grande forme. Peut briller à condition qu'il tienne la distance.

3 — IDITAROD TRAIL (A. NAGADOO) [RATING 44]

h.b S.AF 10yrs by GO DEPUTY (USA) - IDITAROD

LIGNE	POIDS	JOCKEY
4	60	B.Sooful

NA

Palmarès: S.AF form: 6-1-1 - Won on 1450(1) || MRU form: 39-7-19 - Won on 1400(2)1450(1)1500(2)1600(2)

Date	Ref.	Dist. & Rat.	Jockey	Equip	Hcp	Open odds	Close odds	Ligne	600	300	150	BUT	Margin	Winner (*Second)	Finish Time	Last 600m	Rating	Piste	KG	Comments
11.11.23	387	1600 [50+]	P.K.Horil	B1D	52	1000	650	1	6	5	5	5	9.75	Your Pace Or Mine	1.38.16	37.63	54	N2.8	453	No show at finish
18.11.23	397	1365 [B56]	K.Mudhoo	BD	59.5	1500	1000	1	5	5	3	3	6.30	Van Hunks	1.24.48	36.81	53	N2.9	456	Never showed
16.12.23	459	1600 [B56]	A. Roy	BNT1	59	1200	1600	7	-	6	6	6	8.85	Transonic	1.37.55	36.81	52	N2.9	458	Never threatened
27.07.24	137	1400 [B56]	G.Aucharuz	OX	60	2500	1200	4	4	4	2	2	0.20	Captain Seager	1.24.16	35.35	51	N2.8	468	Carried out final straight
18.08.24	167	1450 [B51]	G.Aucharuz	AX	60	420	330	3	3	3	2	2	2.55	Captain Cola	1.29.67	36.07	49	N2.8	465	Bled both nostrils
21.09.24	217	1400 [B56]	B.Goolgar	AX	54.5	1400	700	1	-	7	3	3	3.20	Spotted Pearl	1.23.24	34.67	49	N2.8	460	Ran on to 3rd
30.08.25	43	1365 [B46]	B.Goolgar	N	56	1000	3000	1	8	7	7	5	7.30	Grand Bay	1.23.99	36.24	44	N2.8	465	Out-paced in the early stages. Decent run.

Reviens après un break. Chances compliquées.

4 — WUGUG (GUJADHUR) [RATING 44] ✱

j.b S.AF 5yrs by RAFEEF (AUS) - IRISH MAID

LIGNE	POIDS	JOCKEY
3	60	M.Nunes

NAPS

Palmarès: S.AF form: 15-2-5 - Won on 1400(2) || MRU form: 3-0-3

Date	Ref.	Dist. & Rat.	Jockey	Equip	Hcp	Open odds	Close odds	Ligne	600	300	150	BUT	Margin	Winner (*Second)	Finish Time	Last 600m	Rating	Piste	KG	Comments
01.08.24	-	1400	RICHARD FOURIE	A	59	9/2	6/1	2	-	-	-	7	6.65	Das Gute	87.59	-	84	-	-	
21.09.24	-	1400	K. Matsunyane	A	55.5	14/1	16/1	1	-	-	-	8	2.9	Fatal Gem	85.48	-	84	-	-	
12.10.24	-	1400	L.Mxothwa	A	60.5	25/2	25/1	11	-	-	-	10	8.75	Beware The Bomb	86.84	-	82	-	-	
09.11.24	-	1400	ASHTON ARRIES	A	59.5	25/1	40/1	9	-	-	-	7	6.15	Scarlet Macaw	86.51	-	79	-	-	
09.08.25	25	1365 [B46]	M.Nunes	N	61	270	260	2	2	2	2	3	0.15	Hardfallingrain	1.23.51	36.5	46	N2.8	500	Good debut.
16.08.25	34	1500 [B46]	M.Nunes	N	61	240	200	3	2	2	5	4	6.50	Babylon	1.33.01	38.42	46	N2.8	497	Dropped the bit 1000m. One paced.
06.09.25	57	1450 [B51]	M.Nunes	NPS	58.5	400	430	4	6	6	5	4	10.55	Menelaus	1.30.54	38.05	46	N2.9	502	Wide early stages. Ignore run.

Reviens après un break. Elle a paru mieux dans sa peau à l'entraînement. A le droit de bien faire.

5 — ALPINE CHALLENGE (P. FOO KUNE) [RATING 43] ✱✱✱

h.b S.AF 6yrs by WHAT A WINTER - DISTANCE DONE (USA)

LIGNE	POIDS	JOCKEY
1	59.5	K.Ramsamy

XTA

Palmarès: S.AF form: 5-1-3 - Won on 1000(1) || MRU form: 7-5-2 - Won on 990(1)1365(2)1400(1)1600(1)

Date	Ref.	Dist. & Rat.	Jockey	Equip	Hcp	Open odds	Close odds	Ligne	600	300	150	BUT	Margin	Winner (*Second)	Finish Time	Last 600m	Rating	Piste	KG	Comments
10.06.23	134	990 [B31]	B.Sooful	ANX	58	280	320	7	4	3	1	1	0,75	*Captainofthesea	56,46	33,90	25	N2.9	479	Ran on
08.07.23	166	1400 [3YO]	M.De Oliveira	ANX	58.0	125	115	1	2	1	1	1	1,15	*Colour Of Money	1.26.41	35,20	29	N2.8	483	Too easy
29.07.23	195	1600 [3Y]	M.De Oliveira	ANX	58	125	125	1	1	1	1	1	2.90	*Tomorrow's Vision	1.39.31	35.70	30	N2.8	492	Held on
04.11.23	368	1365 [B31]	M.De Oliveira	ANX	60.5	190	140	2	1	1	1	1	5.15	*Katzenthal	1.22.15	36.14	30	N2.8	487	Led - easy win - too good
09.08.25	21	1365 [B46]	D.Mansour	TXA	57	210	210	3	1	1	1	1	2.1	*Opague	1.23.00	35.68	38	N2.8	524	Led. Too strong this field.
30.08.25	43	1365 [B46]	D.Mansour	TXA	59.5	270	155	2	2	1	2	3	4.45	Grand Bay	1.23.72	37.41	43	N2.8	522	Chased all way long. Could not sustain effort.
27.09.25	73	1650 [B46]	K.Ramsamy	NA	59.5	190	260	2	2	2	3	3	5.90	Superior Force	1.40.85	37.53	43	N2.8	520	Moved 500m. Faded.

Retourne sur une distance plus à sa convenance. Sa candidature mérite d'être respectée.

6 TSUNAMI WARNING (A. NAGADOO) [RATING 43]

h.b S.AF 5yrs by DANON PLATINA (JPN) - SALTWATER GIRL

BNA	LIGNE	POIDS	JOCKEY
	2	59.5(-4)	B.Ecroignard

Palmarès: S.AF form: 13-2-3 - Won on 1400(1)1600(1) || MRU form: 1-0-1

02.06.24	-	1600	CRAIG ZACKEY	A	60	4/1	3/1	5	-	-	-	1	-0.3	*Etoilefillante	102.14	-	71	-	-	
28.09.24	-	1250	S.Moodley	A	60	20/1	50/1	10	-	-	-	9	4.45	Twentytwentyvision	75.72	-	75	-	-	
19.10.24	-	1600	CRAIG BANTAM	A	57	25/1	66/1	11	-	-	-	9	11.3	Song To The Moon	99.35	-	75	-	-	
09.11.24	-	1600	CRAIG BANTAM	A	55.5	40/1	125/1	14	-	-	-	7	4.5	Sail The Seas	97.85	-	71	-	-	
28.12.24	-	1400	CRAIG ZACKEY	A B	61	4/1	5/2	2	-	-	-	1	-0.1	*Trippi's Silk	86.13	-	68	-	-	
11.02.25	-	1600	CRAIG ZACKEY	A B	57.5	5/1	17/2	4	-	-	-	8	6.85	Please Be True	101.23	-	73	-	-	
04.10.25	81	1365 [B41]	B.Ecroignard	N	58	-	-	5	-	-	-	3	8,25	Havana Moon	1,22,89	-	43	N2.8	-	Decent debut.

A terminé sa dernière course dans un joli style en retrait. Pour une place.

7 CANFORD LIGHTS (C.DABY) [RATING 41]

h.b S.AF 6yrs by CANFORD CLIFFS (IRE) - DIAMOND EMBLEM

NXA	LIGNE	POIDS	JOCKEY
	6	58.5	C.Segeon

Palmarès: S.AF form: 11-1-4 - Won on 1500(1) || MRU form: 6-1-4 - Won on 1400(1)

15.07.23	173	1400 [B41]	B.Sooful	AN	60.5	400	265	1	2	2	-	2	0.90	Freedom Of Speech	1.24.55	35.74	40	N2.8	467	Good 1st run
02.09.23	264	1365 [B41]	I.Taka	ANX	60.5	210	210	4	4	4	3	3	1.50	Crazy Charlie	1.22.42	35.64	40	N2.9	470	Pulling hard
23.09.23	296	1400 [B41]	I.Taka	ANX	60	200	220	2	1	1	2	2	3.75	Betathantherest	1.25.78	37.96	39	N2.7	462	Led - hung out - weakened
05.11.23	373	1500 [B41]	I.Taka	ANT1	60	-	-		-	-	-	SCR	-	-	-	-	39	N2.8	465	Scratched
31.08.24	184	1400 [B41]	B.Sooful	ANT1	60	210	165	1	1	1	1	1	1.55	*Bella Fiorino	1.25.50	37.07	39	N2.9	464	Led - drifted out - held on
30.08.25	43	1365 [B46]	I.Taka	NTA	60	900	2200	7	3	3	5	7	10.35	Grand Bay	1.24.52	37.71	44	N2.8	475	Needed run.
13.09.25	64	1400 [B46]	B.Sooful	NTA	60	1400	1400	4	4	4	4	4	10.40	Spirit's Unite	1.25.88	36.39	44	N2.8	472	No show.

Tarde à retrouver ses automatismes cette saison. A revoir.

8 CANARY ISLAND (V.ALLET) [RATING 38]

h.b S.AF 8yrs by JAY PEG - BIRDSONG

N	LIGNE	POIDS	JOCKEY
	8	57	D Schwarz

Palmarès: S.AF form: 3-0-1 || MRU form: 30-6-15 - Won on 1500(2)1600(2)1650(1)1850(1)

16.12.23	456	1850 [B46]	J.Allyhosain	AN	62	500	650	1	-	3	2	2	2.10	Stageworld	1.54.89	36.87	48	N2.9	519	Box seat - tried hard
10.08.24	157	1450 [B46]	B.Sooful	N	60.5	650	1200	6	3	3	3	3	9.90	Spotted Pearl	1.30.19	37.06	45	N2.8	527	Needed run
24.08.24	174	1600 [B46]	J.Allyhosain	AN	60.5	550	500	4	3	2	4	4	4.10	Menelaus	1.39.87	35.59	45	N2.8	525	Not sustained finish
14.09.24	207	1850 [B46]	G.Aucharuz	AN	60	1000	600	3	5	5	5	5	Loin	Williamthefighter	2.01.34	TPE	44	N2.8	520	Never travelling well
06.10.24	247	1500 [B46]	C.Segeon	ANS	60	820	550	7	-	-	-	7	9.80	High Key	1.32.51	38.00	44	N2.8	518	No abnormalities detected
16.08.25	34	1500 [B46]	D.Bheekary	N	60	2500	6000	4	5	5	6	5	7.20	Babylon	1.33.14	37.18	44	N2.8	530	Slow into stride.
06.09.25	54	1400 [B56]	R K Chumun	N	53	2500	4000	1	4	4	3	3	10.05	Tyrion Lannister	1.25.66	36.51	40	N2.8	532	Decent run. Needs more distance.

Pas sur cette distance.

L'ANALYSE

Alpine Challenge

Une course qui s'annonce intéressante avec plusieurs chevaux capables de se distinguer, à commencer par Alpine Challenge. Le cheval retrouve une distance beaucoup plus à sa convenance. Son entourage semble confiant, et sur ce qu'il a montré par le passé, il mérite un large respect dans ce champ. Fine One, de son côté, avait débuté sur un tracé trop exigeant pour ses aptitudes. Depuis, il a affiché une forme éclatante à l'entraînement, et s'il parvient à bien gérer la distance cette fois-ci, il peut jouer un tout premier rôle. Quant à Wugug, la jument revient après un petit break et a paru transformée le matin, avec davantage de fraîcheur. Si elle confirme cette belle impression, elle pourrait bien venir jouer les trouble-fête dans la phase finale.

PLACE	BEST TIME	OUTSIDER
FINE ONE	ONE AND ALL	WUGUG
TSUNAMI WARNING	FINE ONE	
ONE AND ALL	IDITAROD TRAIL	

DEVINEZ LES TOP 3

7

STATISTIQUES 2025												
LES LIGNES GAGNANTES												
LIGNES	1	2	3	4	5	6	7	8	9	10	11	12
COURSE 7	3	1	0	1	1	1	1	0	0	0	0	0

GALLOPS for Race 7 [Saturday, 18 October]

	JOCKEY	DATE	SPLIT TIME 200P	2400P	2200P	600M	400M	200M	Equip.	Commentaires
1	ONE AND ALL									
	B ECROIGNARD	23.09.25	12.12	-	-	-	24.19	12.12		Lib
	R DANIELSON	26.09.25	12.24	-	-	37.19	25.43	12.24		Lib encie Betathantherest
	R DANIELSON	30.09.25	11.61	-	-	-	-	-		Leg Acc
	R DANIELSON	14.10.25	12.26	-	-	37.83	25	12.26		Leg Acc
2	FINE ONE									
	R PEREZ	25.09.25	11.8	-	-	-	23.42	11.8		Lib
	R PEREZ	07.10.25	11.29	-	-	38.05	23.09	11.29		Leg Acc
	R PEREZ	10.10.25	10.29	-	-	37.77	22.23	10.29		Leg Acc
	R PEREZ	14.10.25	10.62	-	-	36.96	22.15	10.62		Leg Acc
3	IDITAROD TRAIL									
		03.10.25	11.45	-	-	-	23.46	11.45		Leg Acc
		07.10.25	13.9	-	-	-	27	13.9		Lib
	R DANIELSON	10.10.25	11.13	-	-	-	23.7	11.13		Lib
	B GOOLGAR	14.10.25	11.51	-	-	38.29	23.81	11.51		Leg Acc
4	WUGUG									
	S BUSSUNT	26.09.25	12.07	-	-	38.98	24.37	12.07		Leg Acc
	S BUSSUNT	30.09.25	11.82	-	-	-	-	-		Leg Acc
	M NUNES	03.10.25	11.48	-	-	36.81	24.15	11.48		Lib
	M NUNES	10.10.25	11.53	-	-	39.07	24.1	11.53		Lib
5	ALPINE CHALLENGE									
	K RAMSAMY	24.09.25	11.6	-	-	37.45	24.47	11.6		Lib
	K RAMSAMY	07.10.25	12.04	-	-	40.87	25.71	12.04		Lib
	D MANSOUR	10.10.25	12.41	-	-	-	25.88	12.41		Lib
	K RAMSAMY	15.10.25	11.41	-	-	37.42	24.92	11.41		Lib
6	TSUNAMI WARNING									
	B ECROIGNARD	19.09.25	10.91	-	-	-	23.43	10.91		Leg Acc b.a.b Taking Silk
	B ECROIGNARD	30.09.25	11.85	-	-	-	-	-		Leg Acc
	B ECROIGNARD	14.10.25	11.99	-	-	-	25.72	11.99		Acc
7	CANFORD LIGHTS									
	B SOOFUL	01.10.25	12	-	-	39.29	25.56	12		Retenu
	C VEERAPPEN	08.10.25	12.31	-	-	40.47	24.53	12.31		Lib
	C SEGEON	14.10.25	11.79	-	-	39.3	25.28	11.79		Leg Acc encie Bestday Of Mylife
8	CANARY ISLAND									
	D JEAN	14.10.25	11.79	-	-	39.16	25.63	11.79		Leg Acc

8

STATISTIQUES 2025

LES LIGNES GAGNANTES

LIGNES	1	2	3	4	5	6	7	8	9	10	11	12
COURSE 8	0	0	1	1	1	0	1	0	0	0	0	0

GALLOPS for Race 8 [Saturday, 18 October]

	JOCKEY	DATE	SPLIT TIME 200P	2400P	2200P	600M	400M	200M	Equip.	Commentaires
1	CAPTAIN'S CONSORT									
	N TEEHA	19.09.25	11.16	-	-	37.1	23.01	11.16		Leg Acc
	D MANSOUR	24.09.25	11.89	-	-	39.46	24.47	11.89		Lib
	K RAMSAMY	01.10.25	12.39	-	-	41.05	25.75	12.39		Lib
	K RAMSAMY	15.10.25	12.39	-	-	-	25.59	12.39		Lib
2	ZACATOO									
	B GOOLGAR	03.10.25	13.04	-	-	-	26	13.04		Lib (2T)
	R DANIELSON	07.10.25	12.4	-	-	-	26.05	12.4		Leg Acc
	R DANIELSON	10.10.25	11.38	-	-	36.53	22.79	11.38		Leg Acc encie Charlie Squadron
	R DANIELSON	14.10.25	11.67	-	-	39.02	25.12	11.67		Leg Acc
3	CLOUD SEEDER									
	S RAMA	23.09.25	12.74	-	-	40.47	26.16	12.74		Lib (2T)
	S RAMA	26.09.25	12.96	-	-	40.97	26.77	12.96		Lib (2T)
	S RAMA	30.09.25	12.41	-	-	-	-	-		Leg Acc b.a.b Secret Giver
	S RAMA	14.10.25	12.45	-	-	-	26.77	12.45		Lib
4	OVERDOSE									
	S RAMA	23.09.25	13.68	-	-	41.97	27.36	13.68		Lib
		03.10.25	-	-	-	-	-	-		Canter
	K JUGURNAUTH	07.10.25	11.78	-	-	39.53	24.62	11.78		Lib
	K JUGURNAUTH	14.10.25	11.65	-	-	-	23.97	11.65		Leg Acc
5	AMANDLA									
	R CURATOLO	19.09.25	11.82	-	-	40.72	26.07	11.82		Leg Acc
		07.10.25	-	-	-	-	-	-		Canter
	Y APPOU	10.10.25	11.64	-	-	40.1	25.42	11.64		Acc encie Rock Of Eye
	R CURATOLO	14.10.25	12.08	-	-	-	26.97	12.08		Leg Acc
6	LIT									
	Y APPOU	30.09.25	11.66	-	-	-	-	-		Acc
	Y APPOU	03.10.25	11.97	-	-	-	24.15	11.97		Acc
	Y APPOU	07.10.25	13.64	-	-	42.51	27.52	13.64		En main
	R CURATOLO	10.10.25	11.87	-	-	38.4	24.6	11.87		Leg Acc encie Pai Mei
7	HIGH VOLTAGE									
		26.09.25	-	-	-	-	-	-		Canter
		30.09.25	12.76	-	-	-	-	-		Sollicite encie Smuts
		07.10.25	13.07	-	-	36.45	26.14	13.07		Acc b.a.b Smuts
		14.10.25	-	-	-	-	-	-		Acc encie Smuts
8	ANDERSON									
	D MANSOUR	24.09.25	11.55	-	-	39.4	25.37	11.55		Lib
	D MANSOUR	07.10.25	14.35	-	-	41.69	27.32	14.35		Lib encie Common Grounds
	D MANSOUR	10.10.25	12.65	-	-	-	26.92	12.65		Lib
	D MANSOUR	15.10.25	12.35	-	-	-	25.38	12.35		Lib
9	LE QUARTIER									
	Y JOGAHIR	24.09.25	10.75	-	-	-	23.07	10.75		Lib
	I TAKA	01.10.25	11.55	-	-	40.59	26.05	11.55		Leg Acc
	I TAKA	08.10.25	11.89	-	-	41.58	26.06	11.89		Lib
	I TAKA	14.10.25	12.36	-	-	-	26	12.36		Lib b.a.b Sand Path

JACKPOT 8 | JACKPOT 6 | JACKPOT 4 | PLACEPOT

8 — THE LINES OF POWER PLATE

PRIX : 1er: Rs.70000 - 2e: Rs. 28000 - 3e: Rs. 13000 - 4e: Rs. 8000.

16h40 — **1400 mètres** — **RATING 0-20**

1 — CAPTAIN'S CONSORT (P. FOO KUNE) [RATING 21] ✱✱

h.b S.AF 7yrs by CAPTAIN OF ALL - GINGER TREE

LIGNE	POIDS	JOCKEY
1	61.5	K.Ramsamy

ON

Palmarès: S.AF form: 2-0-1 || MRU form: 8-0-6

Date	Ref.	Dist. & Rat.	Jockey	Equip	Hcp	Open odds	Close odds	Ligne	600	300	150	BUT	Margin	Winner (*Second)	Finish Time	Last 600m	Rating	Piste	KG	Comments
04.11.23	361	1600 [0-25]	M.De Oliveira	AN	61.5	650	520	2	2	2	2	2	0.35	Royal Virtue	1.37.37	37.10	26	N2.8	472	Ran on - hung in final stages
09.12.23	432	1400 [0-26]	I.Taka	AN	61	-	-	1	-	-	-	SCR	-	-	-	-	26	N2.8	470	Sample abnormal - scratched
02.08.25	11	1400 [0-25]	D.Mansour	SA	61.5	250	275	1	4	3	3	5	2.42	Kaisarissa	1.26.19	36.32	26	N2.8	477	Over raced early stages. Needed run.
30.08.25	48	1500 [B31]	K.Ramsamy	SA	56.5	2000	3000	6	2	3	3	4	10.60	Cumbre Vieja	1.33.85	37.05	22	N2.8	477	Raced wide early stages.
04.10.25	82	1450 [0-25]	K.Ramsamy	B1NA	59	-	-	4	-	-	-	3	3,35	Cybotix	1,28,51	-	21	N2.8	-	Moved 400m. Could not sustain efforts.

Une déception la dernière fois. Peut bien faire s'il arrive à imprimer son pas aux avant-postes avec sa bonne première ligne.

2 — ZACATOO (A. NAGADOO) [RATING 21] ✱✱✱

c.b S.AF 3yrs by ACT OF WAR - LINEAR

LIGNE	POIDS	JOCKEY
6	61.5	R. Danielson

NA

Palmarès: S.AF form: 4-0-4 || MRU form: 0-0-0

Date	Ref.	Dist. & Rat.	Jockey	Equip	Hcp	Open odds	Close odds	Ligne	600	300	150	BUT	Margin	Winner (*Second)	Finish Time	Last 600m	Rating	Piste	KG	Comments
30.11.24	-	800	C.Maujean	A	60	8/1	20/1	4	-	-	-	4	2.5	Glastonbury	47.26	-	-	-	-	
16.12.24	-	800	C.Maujean	A	60	4/1	10/1	3	-	-	-	3	1.8	Caroline Island	46.55	-	-	-	-	
11.01.25	-	1000	C.Maujean	A	60	18/10	5/2	1	-	-	-	2	2.25	Easy Tiger	59.69	-	-	-	-	
09.02.25	-	1100	C.Maujean	A	60	5/10	46/100	3	-	-	-	3	2.2	Treaty Of Paris	65.15	-	-	-	-	

Coursier estimé par son entourage. S'est très bien acclimaté. Peut frapper d'entrée.

3 — CLOUD SEEDER (A.SEWDYAL) [RATING 20] ✱

h.b S.AF 8yrs by SOFT FALLING RAIN - ARABIAN SECRET

LIGNE	POIDS	JOCKEY
2	61	S.Rama

BNTA

Palmarès: S.AF form: 5-0-3 || MRU form: 40-6-15 - Won on 990(1)1365(3)1400(1)1450(1)

Date	Ref.	Dist. & Rat.	Jockey	Equip	Hcp	Open odds	Close odds	Ligne	600	300	150	BUT	Margin	Winner (*Second)	Finish Time	Last 600m	Rating	Piste	KG	Comments
06.10.24	244	1400 [B36]	S.Donohoe	NOST	60.5	620	500	3	-	-	-	8	5.70	Partner In Crime	1.26.22	38.63	35	N2.8	484	Weakening to last
02.08.25	15	990 [B41]	S.Rama	SNT	58	1100	1500	2	3	4	5	5	7.90	Bon Boyage	57.21	34.81	35	N2.8	500	Past his best?
16.08.25	31	990 [B41]	S.Rama	SNT	57	2600	2500	4	4	4	4	3	6.95	Not In Doubt	59.01	34.86	33	N2.8	496	No show.
06.09.25	51	990 [0-26]	S.Rama	SNT	61.5	1000	1400	5	4	5	5	5	11.20	Unsung Hero	57.61	34.80	27	N2.8	507	Gave ground 450m.
04.10.25	82	1450 [0-25]	S.Rama	SNTA	60	-	-	8	-	-	-	5	9,75	Cybotix	1,29,55	-	23	N2.8	-	Raced wide throughout.

Il faut qu'on fasse une croix sur sa dernière course. Il a une course extrêmement compliquée. Ne pas négliger dans ce lot.

4 — OVERDOSE (A.SEWDYAL) [RATING 20]

h.a S.AF 11yrs by ALL TOO HARD (AUS) - GAYIKA (AUS)

LIGNE	POIDS	JOCKEY
5	61	N.Batchameah

NA

Palmarès: S.AF form: 7-1-1 - Won on 2400(1) || MRU form: 60-10-26 - Won on 1600(2)1650(2)1850(6)

Date	Ref.	Dist. & Rat.	Jockey	Equip	Hcp	Open odds	Close odds	Ligne	600	300	150	BUT	Margin	Winner (*Second)	Finish Time	Last 600m	Rating	Piste	KG	Comments
06.07.24	103	1850 [B31]	S.Rama	N	61.5	260	260	4	2	2	2	2	1.05	Bellagio King	2.01.39	36.07	32	N2.8	446	Hit font 300m - good run
01.09.24	197	1600 [0-26]	M.Sonaram	N	61.5	500	770	7	6	6	5	5	6.80	Skating On Ice	1.41.10	35.80	27	N2.8	448	Below expectations
22.09.24	222	1850 [B31]	R Kulloo	N	55	1100	950	5	-	4	4	4	Loin	In With A Chance	1.57.86	TPE	27	N2.8	447	Poor final 400m
09.08.25	23	1450 [B31]	S.Rama	N	59	2500	3000	1	5	5	5	5	Loin	Cumbre Vieja	1.33.01	37.91	27	N2.8	447	Gave ground 300m.
27.09.25	78	1600 [0-26]	S.Rama	NA	58	3000	7000	9	-	-	-	DNF	-	Amancio	-	-	20	N2.8	439	Saddle slipped badly. Eased 800m

Coursier mûr pour la retraite.

5 — AMANDLA (S.MOOTIEN) [RATING 15]

h.b S.AF 9yrs by NOBLE TUNE (USA) - EFISTFULL

LIGNE	POIDS	JOCKEY
7	58.5	R.Curatolo

NA

Palmarès: S.AF form: 5-0-0 || MRU form: 30-5-17 - Won on 1400(2)1500(1)1600(1)1650(1)

Date	Ref.	Dist. & Rat.	Jockey	Equip	Hcp	Open odds	Close odds	Ligne	600	300	150	BUT	Margin	Winner (*Second)	Finish Time	Last 600m	Rating	Piste	KG	Comments
31.08.24	188	1500 [B36]	P.K.Horil	N	53.5	1000	700	3	2	3	3	3	9.05	High Key	1.33.13	37.18	21	N2.9	454	One-paced at finish
21.09.24	216	1600 [B36]	P.K.Horil		53.5	800	900	2	-	3	3	4	1.85	Lock Down	1.39.23	37.26	21	N2.8	456	One-paced at finish
06.10.24	243	1400 [0-26]	B.Woodworth	N	58.5	600	750	5	-	-	-	1	0.35	*Cybotix	1.25.52	37.21	21	N2.8	457	Running on strongly
09.08.25	23	1450 [B31]	R.Curatolo	N	56	310	570	2	3	3	3	3	6.3	Cumbre Vieja	1.30.32	35.59	21	N2.8	465	Decent run.
27.09.25	78	1600 [0-26]	R.Curatolo	N	56	1000	1200	5	2	3	3	4	3.65	Amancio	1.39.31	36.57	16	N2.8	463	One off 800m. One paced.

Peut briguer une place à l'arrivée.

6 — LIT (S.MOOTIEN) [RATING 11]

h.a S.AF 9yrs by SOFT FALLING RAIN - LADY IN LOVE

LIGNE	POIDS	JOCKEY
4	56.5(-4)	B.Ecroignard

S

Palmarès: S.AF form: 5-0-4 || MRU form: 19-2-6 - Won on 1850(2)

Date	Ref.	Dist. & Rat.	Jockey	Equip	Hcp	Open odds	Close odds	Ligne	600	300	150	BUT	Margin	Winner (*Second)	Finish Time	Last 600m	Rating	Piste	KG	Comments
27.11.22	361	1600 [B31]	J.Sophie	T	56	13-1	13-1	6	2	2	2	3	2.70	Happy And Glorious	1.39.21	37.38	29	N2.8	520	O/paced
10.12.22	388	1500 [B31]	J.Sophie	T	56	15-1	11-1	2	5	5	4	3	4.35	Believeinthefuture	1.34.09	35.22	29	N2.8	524	Fair 3rd
12.08.23	221	1850 [0-20]	N.Teeha	CN	61.5	-	-	3	-	-	-	R	-	Overdose	-	-	21	N2.8	515	Scratched
16.09.23	283	1500 [0-26]	R.Joorawon	N	58.5	1800	3300	4	5	5	6	5	9.35	Senor Don	1.33.09	37.42	21	N2.7	517	Needed run
11.11.23	381	1850 [0-26]	I.Taka	AN	58	1000	800	4	4	4	4	4	3.80	Gonnabealright	1.57.61	36.22	20	N2.8	514	Bled

Reprends la compétition après une longue absence. A revoir.

7 HIGH VOLTAGE (A.SEWDYAL) [RATING 8]

h.b S.AF 9yrs by QUERARI (GER) - HELIANE

EN	LIGNE	POIDS	JOCKEY
	8	55	R K Chumun

Palmarès: S.AF form: 14-1-6 - Won on 1000(1) || MRU form: 34-1-12 - Won on 1365(1)

03.08.24	141	1850 [0-20]	**S.Rama**	EN	60.5	800	1200	3	4	4	4	4	5.00	**Little Pal**	1.59.10	39.28	19	N2.8	472	No finish
18.08.24	161	1600 [0-15]	**K.Ramsamy**	EN	60.5	1100	1700	2	6	5	5	5	Loin	**Honokalani**	1.44.75	TPE	14	N2.8	474	Never showed
31.08.24	181	1850 [0-15]	**G.Aucharuz**	EN	60	310	500	6	2	2	2	3	6.15	**The Hitman**	2.00.26	39.68	13	N2.8	472	Weakened 500m
21.09.24	211	1600 [0-15]	**M.Sonaram**	N	60	1400	3500	5	-	2	2	2	0.30	**Italian Way**	1.40.40	39.28	13	N2.8	471	Ran on well
05.10.24	232	1365 [0-15]	**L.Quintero Corrales**	EN	60	1100	1100	2	-	-	-	6	Loin	**Waimea**	1.25.80	TPE	13	N2.8	473	Slow - injured

Sera à sa course de rentrée. A revoir.

8 ANDERSON (P. FOO KUNE) [RATING 6]

h.a S.AF 9yrs by PHILANTHROPIST (USA) - CENTRE COURT

NA	LIGNE	POIDS	JOCKEY
	9	54	D.Mansour

Palmarès: S.AF form: 10-1-3 - Won on 1600(1) || MRU form: 13-0-7

10.07.22	86	1600 [B31]	**A. Andrews**	BN	59	500	600	8	-	5	4	4	7.56	**Million Dollar Man**	1.40.57	38.18	-	N2.8	465	Fair run
31.07.22	128	1450 [B31]	**A. Andrews**	BN	58.5	13-2	27-10	2	4	4	4	4	4.08	**Free To Win**	1.27.42	36.25	26	N2.8	473	O/paced
04.09.22	183	1600 [0-26]	**A. Andrews**	BN	60.5	4-1	4-1	3	2	1	1	2	0.26	**Amandla**	1.39.33	37.54	25	N2.8	473	Beaten late
08.10.22	264	1400 [0-25]	**J.Allyhosain**	BN	61.5	2-1	1-1F	1	4	3	2	2	0.65	**Unbelievable Lad**	1.25.09	36.22	26	N2.8	480	Ran on
27.09.25	78	1600 [0-26]	**B.Sooful**	NA	53	2500	1000	4	3	1	2	3	1.50	**Amancio**	1.38.94	36.14	6	N2.8	474	Moved 400m. Fair run.

Second run after long rest. Pour une place.

9 LE QUARTIER (C.DABY) [RATING 5]

h.b S.AF 8yrs by CAPETOWN NOIR - LA PUCELLE

SA	LIGNE	POIDS	JOCKEY
	3	53.5	I.Taka

Palmarès: S.AF form: 1-0-0 || MRU form: 23-2-11 - Won on 990(1)1400(1)

16.12.23	4511	1365 [0-20]	**C.Veerappen**	AS	53.5	360	430	6	-	2	3	3	1.35	**Duke Of Abercorn**	1.23.61	37.42	13	N2.9	449	Led from 1000m - shifted out 500m
24.08.24	173	990 [0-15]	**B.Sooful**	AS	58.5	600	335	3	4	4	4	3	2.50	**Fort Mchenry**	57.21	34.41	10	N2.8	450	O/paced run
21.09.24	211	1600 [0-15]	**B.Sooful**	AS	58.5	450	340	1	-	4	4	4	7.40	**Italian Way**	1.41.80	41.05	10	N2.8	453	Forward position - weakening
02.08.25	11	1400 [0-25]	**I.Taka**	S	53	1600	2000	4	2	4	5	4	2.05	**Kaisarissa**	1.26.11	36.24	9	N2.8	463	Checked passing 600m. Weakened.
13.09.25	62	1365 [0-25]	**I.Taka**	SA	53	850	650	1	5	5	5	3	3.70	**Future Frequency**	1.23.42	35.79	5	N2.8	451	Fair run.

Il pourra profiter de son léger handicap pour prendre une place en fin de combinaisons.

L'ANALYSE

Zacatoo

Le nouveau venu Zacatoo suscite beaucoup d'attentes. Ce coursier est fortement estimé par son entourage, et tout indique qu'il s'est bien acclimaté à son nouvel environnement. Ses galops du matin ont été très convaincants, laissant penser qu'il peut frapper fort dès sa première sortie. Cloud Seeder, lui, mérite qu'on oublie complètement sa dernière prestation. Il avait connu une course difficile, piégé tout au long du parcours. Le cheval reste en bonne condition et retrouve cette fois un engagement beaucoup plus favorable. Dans ce champ, il a les moyens de se racheter pleinement. Quant à Captain's Consort, il demeure une valeur sûre lorsqu'il parvient à aller devant. Avec sa bonne première ligne, il pourrait imprimer son pas et donner du fil à retordre à ses rivaux s'il arrive à bien gérer le rythme en tête.

PLACE	BEST TIME	OUTSIDER
CAPTAIN'S CONSORT	CAPTAIN'S CONSORT	CLOUD SEEDER
AMANDLA	ZACATOO	
ANDERSON	CLOUD SEEDER	

DEVINEZ LES TOP 3

Nos Pronostics

Gagnant: 5 pts,
Placé: 2 pts,
Joker win: 10pts,
Joker place: 5pts

* désigne le Joker win # désigne le Joker place

Kamlesh Rajcoomar

263 pts

Irshad Sheik Mastan

269 pts

Nitish Bhugobaun

273 pts

Black Caviar

221 pts

Course 1	Spirit's Unite #	Shah Akbar	Shah Akbar	Spirit's Unite #
	Shah Akbar	Spirit's Unite	Spirit's Unite	Lets Play Poker
	Let's Play Poker	Let's Play Poker	Let's Play Poker	Shah Akbar
Course 2	Royal Port Louis	Royal Port Louis #	Gang Leader	Unsung Hero
	Unsung Hero	Broadway Alley	Royal Port Louis	Royal Port Louis
	Broadway Alley	Unsung Hero	Unsung Hero	Bestday Of Mylife
Course 3	Crescent *	Crescent *	Crescent *	Crescent *
	Warrior Captain	Warrior Captain	Masterful Guy	Warrior Captain
	Sand Path	Masterful Guy	Warrior Captain	Sand Path
Course 4	Zoomie	Captain Cola	Zoomie	Captain Cola
	Captain Mike	Zoomie	Captain Mike	Just Var
	Captain Cola	Just Var	Captain Cola	Zoomie
Course 5	Zakho	Zakho	Zakho	Zakho
	Join The Dots	Roman's Revenge	Join The Dots	Menelaus
	Menelaus	Menelaus	Menelaus	Prime Example
Course 6	Good Council	Zeus	Allez Moris #	Allez Moris
	Allez Moris	Allez Moris	Zeus	Good Council
	Zeus	Sugar Blast	Good Council	Meridius
Course 7	Wugug	Alpine Challenge	Fine One	Alpine Challenge
	Fine One	Wugug	Alpine Challenge	Fine One
	Alpine Challenge	Fine One	Wugug	Wugug
Course 8	Zacatoo	Zacatoo	Zacatoo	Zacatoo
	Amandla	Cloud Seeder	Amandla	Anderson
	Le Quartier	Captain's Consort	Anderson	Captain's Consort

People's Tote

COMMUNIQUÉ

Install Nou App

SCAN MWA

Telesarz mobile app lor www.peoplestote.com

PEOPLE'S TOTE CHANNEL!

SCAN MWA

Follow us

260 4710

www.peoplestote.com

Mineurs ek kredit interdit

NOUVELLES UNITÉS

ZACATOO (A. Nagadoo)

Ex-pensionnaire de l'entraînement Tony Peter basé à Johannesburg, Zacatoo est issu de Act Of War (SAF) et Linear (SAF) par Crusade (USA). Joli bai entier âgé de 3 ans, il est un sprinter type qui n'a disputé que 4 course dans son pays natal se plaçant les quatre fois sur 800 (2), 1000 et 1100 mètres. Il débuta sa carrière le 24 novembre 2024 sur l'hippodrome de Turffontein terminant 4e à 2.5 longueurs du vainqueur. Il s'était montré 'green' ce jour-là. Lors de sa deuxième sortie, il se comporta mieux terminant 3e à seulement 1.8 longueurs du vainqueur, Caroline Island. Il ne démérita pas dans ses deux dernières sorties terminant toujours proche du vainqueur. Il disputa sa dernière course sud africaine sur l'hippodrome de Scottsville au Kwazulu Natal le 9 février 2025. Ce jour-là, il fut gêné en deux occasions lors du moment crucial, mais parvint à prendre la 3e place à deux longueurs du vainqueur, Treaty Of Paris sur 1000 mètres. Coursier avec un joli potentiel, il reprendra la compétition après sept mois. Longuement et patiemment entraîné, il a laissé une bonne impression à l'heure des galops au Champ de Mars. Il ne nous étonnera pas s'il frappe d'entrée.

Façon de courir : Zacatoo a montré un joli pas initial dans ses quatre sorties sud africaine suivant proche du peloton de tête. Il possède une bonne accélération finale. Il est à l'aise sur le turf. Il s'est montré performant sur piste normale et molle. Il n'a pas porté d'équipement spécial jusqu'ici en course.

Distances courues : 800M, 1000M et 1100M. Il devrait pouvoir tenir les 1400 mètres chez nous.

ROYAL PORT LOUIS (V. Ruhee)

Hongre bai bien bâti, Royal Port Louis est âgé de six ans. Cet ex-pensionnaire de l'entraînement Brett Crawford, basé à Cape Town, appartenait déjà à la famille Ruhee après l'avoir acquis de Mukund Gujadhur, gros propriétaire de chevaux au pays de Nelson Mandela. Il a peu couru pour un six ans car en seulement 11 sorties, il se montra régulier se plaçant en huit occasions ratant la victoire plus d'une fois. Il a couru en bonne compagnie. Il débuta en compétition le 11 mai 2022 sur l'hippodrome de Kenilworth terminant non-placé à plus de neuf longueurs de Port Louis (Gujadhur) sur 1200 mètres. Ce galop lui fit énormément du bien car lors de sa deuxième sortie un mois après, il rata la victoire d'un naseau sur 1400 mètres. Ce sprinter/miler se montra performant dans ses trois autres sorties consécutives sur 1400, 1500 et 1600 mètres terminant à moins d'une longueur du vainqueur, arrivant souvent trop tard au finish.

Royal Port Louis s'aligna dans une épreuve 'Listed' sur l'hippodrome de Fairview dans l'Eastern Cape, 'The Racehorse Owners Association Stakes' sur 1600 mètres, le 28 octobre 2022. Il ne se plaça pas terminant à 6 longueurs du vainqueur, Khaya's Hope. Il disputa une autre course en novembre 2022 avant d'être mis au repos sans doute ayant eu des ennuis de santé. Il reprit la compétition après 20 mois d'absence. Il disputa cinq courses en 2024, se plaçant quatre fois. Il disputa sa dernière course sud africaine le 9 novembre 2024 sur l'hippodrome de Kenilworth terminant deuxième à 2.75 longueurs du vainqueur, Zeitz sur 1600 mètres. Coursier délicat, son entraîneur à Mauricie lui a donné le temps nécessaire pour retrouver ses moyens. Il a donné satisfaction dans ses galops et il mérite d'être suivi lors de ses débuts chez nous.

Façon de courir : Royal Port Louis est un coursier maniable capable à l'occasion d'imposer son propre, suivre de près ou dans les derniers rangs. Il possède aussi un très bon finish souvent arrivant trop tard au but. Il n'a pas porté d'équipement spécial jusqu'ici. Il est à l'aise sur piste molle, collante et normale.

Distance courues : 1200M, 1400M, 1500M et 1600M

GUN BARREL (S. Gujadhur)

Hongre alezan attirant âgé de 4 ans, Gun Barrel appartenait déjà à des propriétaires mauriciens, en Afrique du Sud avant d'être acquis par l'écurie Subiraj Gujadhur. Par Fire Away (USA) et Daphne Garland (SAF), cet ex-pensionnaire de l'entraînement Brett Crawford/ J.Crawford basé dans le Western Cape, est un sprinter qui n'a disputé que trois courses jusqu'ici. En effet, il débuta sa carrière le 11 novembre 2024 dans la province de Gauteng sur l'hippodrome de Turffontein. Il termina non placé à plus de 12 longueurs du vainqueur sur 1000 mètres. Il ne montra pas de progrès lors de sa deuxième sortie toujours au même endroit sur 1160 mètres terminant à plus de 9 longueurs. Lors de sa dernière sortie sud africaine à Vaal, il fut moyen terminant toujours non placé à 6.50 longueurs du vainqueur, Legendary sur 1450 mètres. Il retourna au paddock avec une blessure ce jour-là. Jeune coursier, il devrait se montré très utile à son écurie d'autant qu'il nous paru bien acclimaté aux conditions locales à l'entraînement.

Façon de courir : Il s'est montré plutôt lent au départ dans ses trois sorties suivant dans les derniers rangs. Avec davantage de la compétition, il pourrait se développer en un sprinter utile dans sa catégorie chez nous. Il n'a pas porté d'équipement spécial jusqu'ici et s'adapte bien sur piste normale.

Distances courues : 1000M, 1160 et 1450M

ROCK OF EYE (A. Nagadoo)

Ancien pensionnaire de l'entraînement Candice Bass-Robinson basé dans le Western Cape, Rock Of Eye est un hongre bai âgé de 4 ans. Il est issu de Potala Place (SAF) et Cheery Berry Bim (SAF) par Spectrum (IRE). Sprinter/miler, ce nouveau coursier de l'écurie Arveen Nagadoo n'a disputé que quatre courses. Il est donc toujours un 'maiden'. Il ne s'est pas placé et s'est avéré moyen jusqu'ici. Il a couru sur 1200,1400, 1600 et 2000 mètres sans succès terminant loin des vainqueurs. Rock Of Eye débuta sa carrière sur l'hippodrome de Kenilworth le 5 novembre 2024 sur 1400 mètres. Piloté par Oswald Noach, il se montra lent au départ et termina à plus de 9 longueurs du vainqueur. Il ne fit aucune impression dans ses autres sorties terminant toujours dans les derniers rangs. Il disputa sa dernière course sud africaine le 5 février 2025, s'essayant sur 2000 mètres terminant 7e à plus de 12 longueurs du vainqueur, Ahead Of The Facts. Depuis qu'il est sous la férule de son nouvel entraîneur, il a été soumis à un entraînement de longue haleine. Il n'a certes pas fait grosse impression jusqu'ici, mais il pourrait se montrer utile avec du temps chez nous.

Façon de courir : Il s'est montré lent dans ses quatre sorties jusqu'ici. Equipé des Blinkers dans ses deux dernières sorties, il ne montra pas du progrès. Il s'adapte à la piste normale. Lors de sa seule course sur piste collante, il termina loin.

Distances courues : 1200M, 1400M, 1600M et 2000M

NOUVELLES UNITÉS

JUST VAR (S. Gujadhur)

Hongre bai brun imposant, Just Var est âgé de 5 ans. Sprinter/Miler de bonne valeur, cet ancien pensionnaire de l'entraînement Grant Maroun basé dans la province de Gauteng est issu de Var (USA) et Madame Justice (SAF) par Dynasty(SAF). Coursier bien né, il s'est montré performant remportant jusqu'ici, cinq victoires et se plaçant en 5 autres occasions sur 22 courses disputées. Il a gagné sur 1000, 1400 (3) et 1600 mètres. Il a couru en bonne compagnie sans démériter contre Main Defender, Questioning, Spumante Dolce, Sandrigam Summit, Hlughluwe entre autres. Quand il débuta sa carrière le 4 avril sur l'hippodrome de Turffontein sur 1200 mètres, il termina 4e à 2.30 longueurs malgré un départ lent. Il rata de peu la victoire un mois après terminant à moins d'une longueur du vainqueur sur 1450 mètres. Il ouvrit ensuite son compteur s'imposant facilement sur 1600 mètres.

Just Var affronta depuis des adversaires de calibres lors des ses 12 sorties subséquentes et ne se plaça pas. Retournant dans sa catégorie, il se montra plus efficace, remportant quatre victoires et se plaçant trois fois dans ses sept dernières sorties avant d'être acquis par l'écurie Subiraj Gujadhur. Il disputa sa dernière course sud africaine le 22 mars 2025. Coursier de valeur, il ne nous étonnera guère s'il frappe d'entrée chez nous.

Façon de courir : Comme la majorité des produits de Var, Just Var possède de la vélocité. Il a remporté trois victoires en imposant son train. Dans les deux autres cas, il suivit proche du pas avant de lancer son accélération de loin. Il est donc un modèle qui devrait bien s'adapter à la piste du Champ de Mars. Il fut essayé aves des Blinkers réalisant sa plus mauvaise course terminant à la traîne. En revanche, il se montra efficace avec un 'Tongue Tied' dans ses sept dernières sorties. Il est à l'aise sur piste collante, molle et normale.

Distances courues : 1000M, 1200M, 1400M, 1450M, 1600M et 1800M

NINETY NINE HEROS (S. Mahadia)

Hongre bai ordinaire âgé de 5 ans, Cet ex-pensionnaire de l'entraînement Michael Miller basé au Kwazulu Natal est issu de Potala Palace (SAF) et Pixelate(SAF) par Jay Peg (SAF). Coursier de distance moyenne, il s'est imposé deux fois sur 1750 et 1950 mètres sur 12 sorties. Il termina dans les accessits en deux autres occasions. Quand il débuta en compétition le 30 avril 2023 sur l'hippodrome de Scottsville, il se montra 'green' terminant non placé à plus de 11 longueurs sur 1100 mètres. La piste était collante ce jour-là. Il prit la deuxième place en deux occasions dans ses quatre sorties subséquentes avant d'ouvrir son compteur le 3 septembre 2023 à Scottsville. Il doubla la mise après un repos de deux mois avant de retomber dans l'anonymat. En effet, il termina hors des accessits dans ses cinq dernières sorties avant d'être acquis par l'écurie Samraj Mahadia. A noter qu'il ne termina pas loin. Il disputa sa dernière course sud africaine le 12 janvier 2025 sur 1600 mètres terminant 7e à 2.50 longueurs du vainqueur. Il tirait vers l'intérieur dans les derniers 300 mètres. A l'entraînement depuis ses deux derniers mois, il donne l'impression de s'être bien adapté aux conditions locales. Il devrait se montrer utile à sa nouvelle écurie.

Façon de courir : S'il s'est montré peu entreprenant au départ dans ses cinq premières sorties, Il montra un joli pas initial après. Il court généralement proche des meneurs, mais peut à l'occasion imposer son propre train. Il n'a pas porté d'équipement spécial jusqu'ici. Il s'adapte sur piste normale, molle, collante et le polytrack.

Distances courues : 1100M, 1200M, 1400M, 1600M, 1750M, 1800M et 1950M

LETS PLAY POKER (C. Daby)

Agé de 5 ans, Lets Play Poker est un hongre bai par Gimmethegreenlight(AUS) et Trip Poker (SAF) par Trippi (USA). Cet ex-pensionnaire de l'entraînement M. G. Azzie/A.A Azzie basé dans la province de Gauteng est un sprinter/miler. Il a disputé douze courses, s'imposant deux fois sur 1400 et 1500 mètres. Régulier, il termina dans les accessits en neuf autres occasions. La seule fois quand il courut non placé, c'était le 6 avril 2024 sur une piste collante à Turffontein. Quand il débuta en compétition le 5 octobre 2023 sur l'hippodrome de Vaal, il prit la 2e place à 2.25L du vainqueur, Shampimpi. Avec un brin de chance, il aurait gagné ce jour-là. Il sera aussi malchanceux lors de sa deuxième sortie quand il rata la victoire de peu. Il termina 2e tout en perdant un fer en course. Il attendra sa neuvième sortie soit le 24 novembre 2024 pour ouvrir son compteur. Il sortit des derniers rangs pour venir s'imposer au finish 'full of running'. Il doubla la mise à sa sortie subséquente dans le même style. S'alignant dans une classe supérieure depuis, il ne démérita pas dans ses deux dernières sorties terminant proche du vainqueur. Il disputa sa dernière course sud africaine le 16 janvier 2025. A noter que ce jour-là, il eut un problème respiratoire. A l'entraînement sous la férule de Pritam Daby, Lets Play Poker a tapé dans l'œil à l'heure des galops. Il mérite d'être suivi lors de ses débuts chez nous.

Façon de courir : Lets Play Poker possède un joli pas initial pour suivre proche des meneurs. Il peut à l'occasion imposer son propre train. Il possède un très bon finish. Il a été essayé avec des Blinkers en une occasion terminant à 50 longueurs du vainqueur sur piste collante. 'Post race distress' en rentrant au paddock. Equipé d'un 'Tongue Tied', il se montra percutant remportant d'ailleurs ses deux victoires avec. Il est à l'aise sur piste normale, molle et collante.

Distances courues : 1000M, 1160M, 1200M, 1400M, 1450M et 1500M

81. THE BOBCAT CHALLENGE CUP - 1365M – [BM 41]

PHOTO FINISH

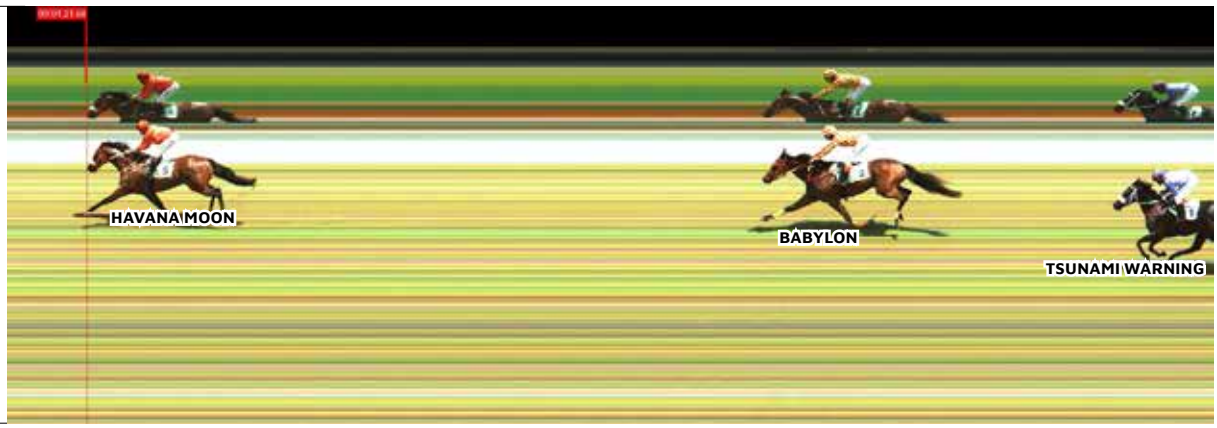

RANG	CHEVAL	EQUIP	POIDS	LIGNE	JOCKEY	LONG	TEMPS	ODDS	COMMENTAIRE
1	**HAVANA MOON**	NA	59	1	**R JOORAWON**	5.40	1.21.64		Too strong this field.
2	**BABYLON**	A	61.5	2	**R PEREZ**	5.40	1.22.46		No answer to winner.
3	**TSUNAMI WARNING**	N	58	5	**B ECROIGNARD**	8.25	1.22.89		Decent debut.
4	**COLOUR OF MONEY**	BTA	60.5	3	**N OODITH**	Loin	1.24.00		No show.
-	**SAN ANDREAS**	NXTA	60	4	**K RAMSAMY**	-	-		Scratched

STIPE REPORT : Acting upon the Regulatory Veterinarians' advice, received on Saturday, 4th October 2025, SAN ANDREAS was withdrawn at 9:05 a.m. effectively. All monies invested on SAN ANDREAS were ordered to be refunded. A deduction of 10 cents per rupee was declared. The horse has been suspended for fourteen days (off feed).
HAVANA MOON jumped awkwardly.
TSUNAMI WARNING jumped awkwardly, threw its head and shifted ground outwards, was then taken back inwards towards the rails to race behind runners.
Passing the 400m, TSUNAMI WARNING shifted out from behind COLOUR OF MONEY to improve its position and raced wide in the home straight.

Vet Report:
No report.

Communiqué
kouma ouver enn kompt
1. Ouver lor kontwar
Kliyan bizin al dan nerport ki 'People's Tote Outlet' dan rezion ek ranpli form
Kliyan pou donn zot Nimero telefonn ek pou gagn zot 'PIN Code' personel
2. PAR SMS
SMS: CA Tinom Sirnom NimeroID Ladres Avoy lor 8844
18
Mizer ek kredit responsabl
People's Tote
www.peoplestote.com
Servis Kliyan 260-4710
Pou plus info et explication avoy 'help' lor 8844

82. THE SACHIN SOHODEB MEMORIAL CHALLENGE CUP - 1450M – [0-25]

PHOTO FINISH

RANG	CHEVAL	EQUIP	POIDS	LIGNE	JOCKEY	LONG	TEMPS	ODDS	COMMENTAIRE
1	CYBOTIX	A	60.5	6	D SCHWARZ	0.30	1.27.96		Well placed. Finished strongly.
2	CIDER HOUSE RULES	NA	61.5	3	B SOOFUL	0.30	1.28.01		Led. Found one better.
3	CAPTAIN'S CONSORT	B1NA	59	4	K RAMSAMY	3.35	1.28.51		Moved 400m. Could not sustain efforts.
4	MALINOIS	SA	59	1	R K CHUMUN	4.30	1.28.67		Slow into stride.
5	CLOUD SEEDER	SNTA	60	8	S RAMA	9.75	1.29.55		Raced wide throughout.
6	RIVER HAWK	N	56.5	7	J SOPHIE	Loin	1.31.21		Raced wide on the final turn.
7	CELESTIAL MAGMA	B	60	5	R PEREZ	Loin	1.31.38		Injury off hind.
-	CATCHA DRAGON	BN	61.5	2	R DANIELSON	-	-		Scratched

STIPE REPORT : Whilst being loaded, CATCHA DRAGON became fractious and threw its head down with the handler attending to it as the start was effected, resulting in the handler still having a hold of CATCHA DRAGON's rein with CATCHA DRAGON losing ground and being slow out. On inquiry, after the review of the footage from different angles and hearing evidence from Jockey Danielson, the Stipendiary Stewards being of the opinion that CATCHA DRAGON was denied a fair start, acting under the provision of rule 42.16 declared the gelding a non-runner. The Stipendiary Stewards, not being satisfied with the performance of CATCHA DRAGON in the starting stalls, suspended the gelding for seven days and advised Trainer A. Nagadoo that this gelding will have to pass a barrier trial to their satisfaction prior to being eligible to race again.

MALINOIS was slow into stride.
CLOUD SEEDER raced wide throughout.
Passing the 1200m, RIVER HAWK stumbled for no apparent reason and thereafter raced fiercely in the middle stages with Apprentice Sophie having some difficulty in restraining his mount.
Approaching the 600m, RIVER HAWK which was over-racing, was switched out to avoid the heels of CELESTIAL MAGMA.
RIVER HAWK and CELESTIAL MAGMA raced wide on the final turn.
Passing the 200m, CATCHA DRAGON shifted out away from the whip with Jockey Danielson changing his whip to his left hand.

Vet Report:
CELESTIAL MAGMA – Injury off hind

83. THE SOIL PLUS COMPOST CHALLENGE CUP - 1600M – [BM 36]

PHOTO FINISH

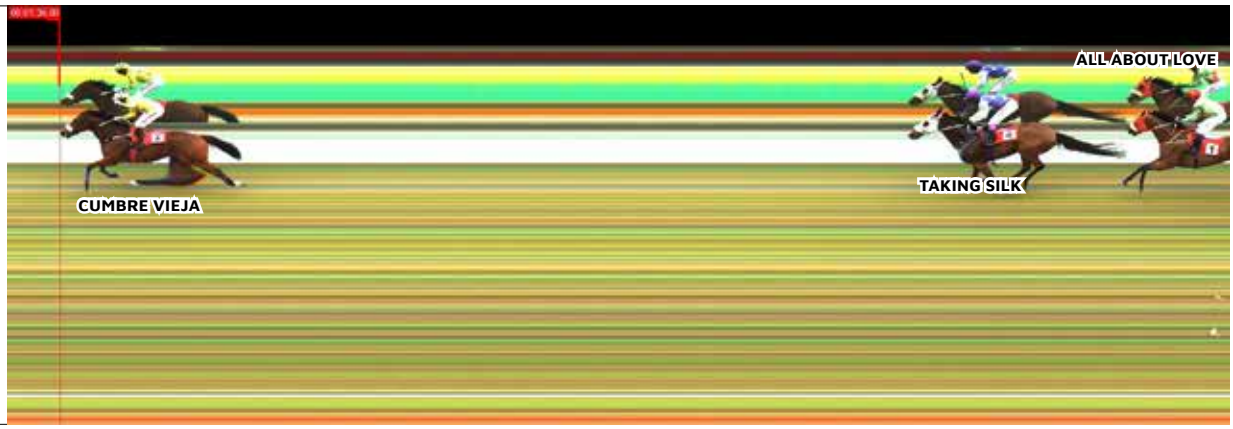

RANG	CHEVAL	EQUIP	POIDS	LIGNE	JOCKEY	LONG	TEMPS	ODDS	COMMENTAIRE
1	CUMBRE VIEJA	NA	61.5	2	K RAMSAMY	5.80	1.36.80		Led. Won by a country mile.
2	TAKING SILK	BNTA	61	7	B SOOFUL	5.80	1.37.82		Second best.
3	ALL ABOUT LOVE	BNA	62	1	R JOORAWON	7.25	1.38.08		Fair debut.
4	HIGH KEY	HPXA	61	5	R DANIELSON	8.25	1.38.25		No clear run 400m. Hanging in.
5	MASTER POINT	TA	60.5	4	D SCHWARZ	Loin	1.39.15		One paced effort.
6	PIETER BOTH	NA	60.5	6	I TAKA	Loin	1.39.27		Never in contention. Coughing.
7	LORD OF LIGHT	DA	60.5	8	P K HORIL	Loin	1.39.62		Needed run.
8	GONNABEALRIGHT	BNTA	59.5	3	I SANTANA	Loin	1.39.91		Abnormal respiratory noise.

STIPE REPORT : LORD OF LIGHT jumped awkwardly outwards, throwing its head, shifted ground outwards losing considerable ground, was then taken back inwards sharply towards the rails to race behind runners.
HIGH KEY was slow to begin.
ALL ABOUT LOVE was slow into stride.
Approaching the 1400m, MASTER POINT shifted ground inwards and had to be restrained when awkwardly placed close to the heels of GONNABEALRIGHT.
Leaving the 1300m, CUMBRE VIEJA had difficulty in negotiating the turn, shifted out slightly carrying GONNABEALRIGHT wider on the track.
LORD OF LIGHT raced wide passing the 1300m and was taken back inwards.
Approaching the 600m, LORD OF LIGHT when improving on the outside of PIETER BOTH, was carried out wide when PIETER BOTH was taken out to improve around ALL ABOUT LOVE.
In the early stages of the home straight HIGH KEY was switched to outside of MASTER POINT to secure clear running and from passing the 100m was hanging in and proved difficult to be assisted.
LORD OF LIGHT was hanging out in the home straight.

Vet Report:
GONNABEALRIGHT – Abnormal Respiratory Noise
PIETER BOTH – Coughing

84. THE SP ECOGROW PLUS CHALLENGE CUP - 1365M – [BM 51]

PHOTO FINISH

RANG	CHEVAL	EQUIP	POIDS	LIGNE	JOCKEY	LONG	TEMPS	ODDS	COMMENTAIRE
1	**NATIONAL AWARD**	SNA	57	1	**R JOORAWON**	2.65	1.21.72		Hang in badly last 200m. Impressive debut.
2	**MONUMENTAL**	N	57	6	**M NUNES**	2.65	1.22.15		Raced wide early stages. Finished well.
3	**ONE AND ALL**	NA	60	3	**R DANIELSON**	4.25	1.22.41		Slow into stride. Not a bad run.
4	**HARDFALLINGRAIN**	SA	58.5	4	**I TAKA**	4.95	1.22.52		Led. Faded.
5	**FURIE NOCTURNE**	NA	57.5	2	**D SCHWARZ**	5.05	1.22.54		Coughing.
6	**EMERALD BAND**	N	59.5	5	**R K CHUMUN**	Loin	1.24.33		Cast near hind shoe.

STIPE REPORT : ONE AND ALL was slow to begin.
MONUMENTAL was fractious in the starting stalls and was slow to begin.
Passing the 1300m, NATIONAL AWARD had to be checked when momentarily cramped for room on the inside of HARDFALLINGRAIN which had shifted inwards. On inquiry, it was established that approaching the 1300m, HARDFALLINGRAIN commenced to shift ground inwards despite Apprentice Taka's attempt to straighten it, resulting in NATIONAL AWARD shying away from that gelding and shifting ground inward and when being taken back out, threw its head. Under these circumstances the Stipendiary Stewards decided not to proceed further with this inquiry.
MONUMENTAL raced wide in the early stages and approaching the 1200m, was switched inwards to secure a position on the rail behind runners.
From leaving the 1100m, MONUMENTAL commenced to race fiercely and approaching the 1000m, had to be restrained when awkwardly placed close to the heels of FURIE NOCTURNE.
Leaving the 800m, MONUMENTAL had to be restrained when awkwardly placed close to the heels of EMERALD BAND.
Passing the 900m, FURIE NOCTURNE was switched to the outside of EMERALD BAND to improve its position and in doing so carried ONE AND ALL wider on the track.
Leaving the 700m, ONE AND ALL was eased and taken inwards to secure a position one off the rail behind FURIE NOCTURNE.
NATIONAL AWARD hanging in from the 900m.
Passing the 400m, the saddle of NATIONAL AWARD slipped sideways with Jockey Joorawon becoming unbalanced and having difficulty to properly assist his mount in his home straight. In this incident, Jockey Joorawon accidently dropped his whip at the 350m.
NATIONAL AWARD hanging in badly, proving difficult to be properly assisted in the home straight.
Leaving the 200m, MONUMENTAL was switched to the inside of FURIE NOCTURNE to continue going forward.

Vet Report:
EMERALD BAND – Cast near hind shoe
FURIE NOCTURNE – Coughing

COMMUNIQUÉ
LER OUVERTIR EK PEYMAN
Remark: Samdi pou ranplace dan Vandredi kan ena lekours Dimans.
Si ena kit sanzman lor ler ouvertir, pou fini afise.

Zour	Ouvertir	Fermtir
Zedi	12h30	18h00
Vandredi	09h00	18h00
Samdi (Zour Lekours)	09h00	18h00
Dimans (Zour Lekours)	09h00	17h30
Lindi (Peyman)	09h00	18h00

www.peoplestote.com

85. THE SP ENRICHED TOPSOIL CHALLENGE CUP - 1600M – [BM 56]

PHOTO FINISH

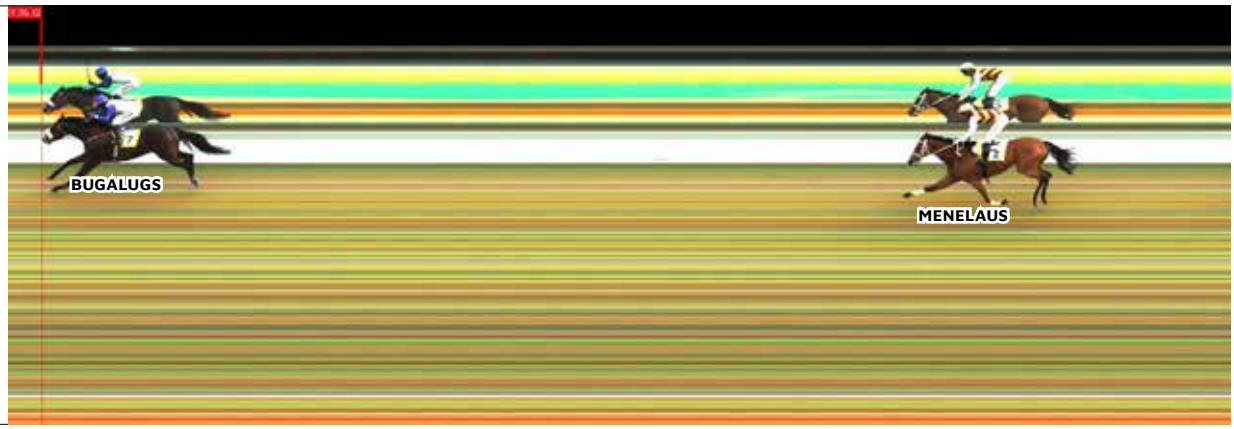

RANG	CHEVAL	EQUIP	POIDS	LIGNE	JOCKEY	LONG	TEMPS	ODDS	COMMENTAIRE
1	BUGALUGS	NA	58	4	I TAKA	6.35	1.36.42		Suited by hot pace.
2	MENELAUS	TA	60.5	7	R DANIELSON	6.35	1.37.54		Gutsy performance.
3	BACKPACKER	BA	53	2	R K CHUMUN	8.90	1.37.99		Watch out next outing.
4	MANHATTEN CAFE	NYA	61	1	B BHAUGEEROTHEE	11.05	1.38.37		Well placed. One paced.
5	WILLIAMTHEFIGHTER	ONA	57.5	8	I SANTANA	Loin	1.40.33		Distressed post-race.
6	ABSOLUTIST	BN	59	5	S RAMA	Loin	1.40.81		No show.
7	TRANSONIC	TXA	60	6	R PEREZ	Loin	1.40.88		Badly ridden. Inquiry. No actions taken.
-	WILLIE JOHN	NA	60	3	R JOORAWON	-	-		Scratched
-	GRAND VISION	NA	59.5	9	D SCHWARZ	-	-		Scratched

STIPE REPORT : Prior to the race, whilst being saddled, WILLIE JOHN spread its near hind shoe which was attended to and refitted by the Course Farrier.
After being loaded into the starting stalls, WILLIE JOHN threw its head down, forced the front gates open and was restrained by a handler. WILLIE JOHN was withdrawn upon advice of the Regulatory Veterinarian. All monies invested on WILLIE JOHN were ordered to be refunded. A deduction of 35 cents per rupee was applied. The Stipendiary Stewards suspended the gelding for the rest of 2025 Racing Season.
GRAND VISION was fractious in the starting stalls and reared up on two occasions, kicked the back gate and got its off hind leg caught in the back gate. It was unloaded examined by the Regulatory Veterinarian and upon the recommendation of the Regulatory Veterinarian, the Stipendiary Stewards ordered the withdrawal of this horse. All monies invested on GRAND VISION were ordered to be refunded. A deduction of 7 cents per rupee was applied. In view of this, the Stipendiary Stewards suspended the horse for seven days and advised Trainer Allet that GRAND VISION will be required to pass a barrier trial to the satisfaction of the Stipendiary Stewards prior to being eligible to race again.
ABSOLUTIST was very slow to begin, losing considerable ground.
BUGALUGS and BACKPACKER were slow to begin.
TRANSONIC raced wide in the early and middle stages.
Near the 450m, BUGALUGS became awkwardly placed close to the heels of MANHATTEN CAFE and shifted out momentarily when eased to avoid its heels. BACKPACKER which was following, was inconvenienced and had to be taken out to avoid the heels of BUGALUGS.
Leaving the 300m, MANHATTEN CAFE was switched to the outside of MENELAUS to improve its position and in doing so, carried WILLIAMTHEFIGHTER wider on the track.
Passing the 250m, BUGALUGS was switched to the inside of MENELAUS to secure clear running.
Jockey Rama signed and Admission of Guilt for a contravention of Rule 29.2.3 in that whilst riding the horse ABSOLUTIST, he used his whip in an improper manner when this horse had no reasonable prospect of improving its position and was out of contention for a place. He was fined MUR 4,000.
At an inquiry opened in the handling of horse TRANSONIC, Trainer Mahadia explained that he had two runners in the race, namely MANHATTEN CAFE and TRANSONIC, both having front-running form. After considering evidence presented by trainer Mahadia, it was established that he had instructed both jockeys to contest for the lead, with the faster horse expected to lead while the other, if unable to do so, would settle in a handy position. In the event that the pace slowed, the latter was to improve on the outside to attempt to regain the lead.
Jockey Perez explained that after jumping reasonably well, TRANSONIC was somewhat sluggish in the early stages, which required him to urge his mount forward to keep MENELAUS and WILLIAMTHEFIGHTER out. However, both horses showed superior early speed and eventually crossed in front of him. He then elected to settle behind the pace, one off the rails, before angling his mount out near the 1000-metre mark to improve on the outside, in an attempt to secure the lead. He added that as he improved around WILLIAMTHEFIGHTER Jockey Santana asked his mount for an effort, resulting in TRANSONIC being caught three-wide from that point and subsequently fading from the 400 metres.
Trainer Mahadia further stated that TRANSONIC is a difficult horse that requires conditions to suit, in order for it to perform at his best, and tends to run well only when able to secure an uncontested lead and dictate the pace. The Stewards were presented video footage of the horses' past runs, which were viewed in the presence of the trainer Mahadia and jockey Perez. After consideration, the Stewards decided to take no further action in the matter.

Vet Report:
MENELAUS – Not Striding out
WILLIAMTHEFIGHTER – Distressed post-race

86. THE SP SEEDLING SUBSTRATE CHALLENGE CUP - 1365M – [BM 61]

PHOTO FINISH

RANG	CHEVAL	EQUIP	POIDS	LIGNE	JOCKEY	LONG	TEMPS	ODDS	COMMENTAIRE
1	**DARING DASH**	ZNA	59.5	2	**R PEREZ**	0.60	1.21.38		Raced fiercely early stages. Good win.
2	**CAPTAIN MIKE**	NA	57	1	**D SCHWARZ**	0.60	1.21.49		Good performance on this trip.
3	**GRAND BAY**	N	55.5	4	**M NUNES**	4.85	1.22.27		Unreliable sort.
4	**THOMAS HENRY**	NA	60.5	3	**R JOORAWON**	Loin	1.23.74		Abnormal Respiratory Noise.

STIPE REPORT : Passing the 1300m, CAPTAIN MIKE had to be eased when crowded for room on the inside of DARING DASH.
On inquiry, Jockey Perez pleaded guilty to a contravention of Rule 43.2.5 for having carelessly allowed his mount to shift in when insufficiently clear of CAPTAIN MIKE resulting in that gelding having to be checked. He was suspended to ride in races for one Mauritian race meeting.
DARING DASH raced fiercely in the early and middle stages.
THOMAS HENRY was not persevered with in the final stages of the home straight.

Vet Report:
THOMAS HENRY – Abnormal Respiratory Noise

Commandez
SMS PARIAZ
Pou Plis Info:
260 3777
"Help" lor 8685
www.smspariaz.com
ZWE LEVE PILE
Si ou kontan risk ki paye GRO
LEVE PILE = GAGNE TOUT OU RIEN (Sufi I pa rentré) !
Pu zwé Rs 100 LEVE PILE lor Race N02 Horse N04, Race N05 Horse N06, avoy : 100r2h4r5h6 lor 8685

87. THE SOIL PLUS LTD CHALLENGE CUP - 1400M – [65+]

PHOTO FINISH

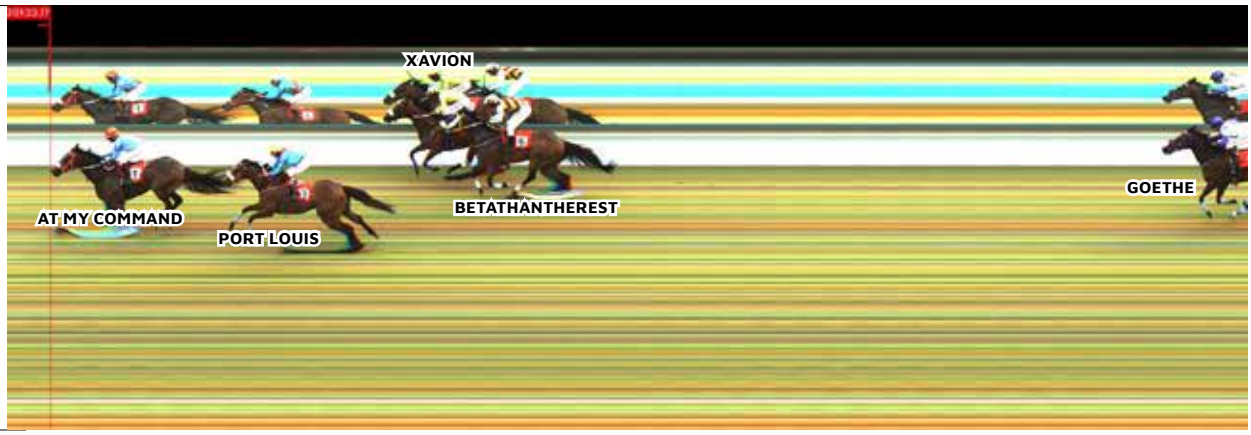

RANG	CHEVAL	EQUIP	POIDS	LIGNE	JOCKEY	LONG	TEMPS	ODDS	COMMENTAIRE
1	**AT MY COMMAND**	N	61	6	**M NUNES**	1.20	1.23.77		Won without moving a muscle.
2	**PORT LOUIS**	N	56	1	**R PEREZ**	1.20	1.23.99		Lost many lengths at start. Flying finish.
3	**XAVION**	NXA	53	2	**I TAKA**	2.40	1.24.20		Switched 200m. Decent run.
4	**BETATHANTHEREST**	SNA	53	3	**B SOOFUL**	2.75	1.24.26		Led. Could not sustain efforts.
5	**GOETHE**	NTA	57.5	5	**D SCHWARZ**	8.05	1.25.19		Abnormal Respiratory Noise.
6	**YOUR PACE OR MINE**	NT	54	4	**B ECROIGNARD**	Loin	1.26.33		No show.

STIPE REPORT : PORT LOUIS hesitated at the start and was slow to begin losing considerable ground.
GOETHE stood awkwardly, threw its head on jumping and was slow to begin.
XAVION rushed the front gate of the starting stall.
YOUR PACE OR MINE threw its head on jumping.
GOETHE raced wide throughout.
Passing the 1200m, XAVION commenced to race fiercely and when restrained shifted ground outwards carrying YOUR PACE OR MINE onto GOETHE.
YOUR PACE OR MINE raced fiercely in the middle stages and when restrained threw its head.
Passing the 850m, YOUR PACE OR MINE shifted ground abruptly crowding XAVION which was racing on its inside, momentarily.
GOETHE raced wide throughout.
Leaving the 400m, PORT LOUIS was switched to the outside of XAVION to secure a clear running.
Approaching the 200m, XAVION was switched to the inside of BETATHANTHEREST to secure clear running and when being taken inwards XAVION shifted in abruptly coming very close to the running rails.

Vet Report:
GOETHE – Abnormal Respiratory Noise

88. THE SP LAWN TOP DRESSING CHALLENGE CUP - 1600M – [BM 66]

PHOTO FINISH

RANG	CHEVAL	EQUIP	POIDS	LIGNE	JOCKEY	LONG	TEMPS	ODDS	COMMENTAIRE
1	**MAGNUM P I**	BNA	60.5	4	**I SANTANA**	0.10	1.38.01		Led. Survived objection.
2	**TYRION LANNISTER**	NA	59	2	**D SCHWARZ**	0.10	1.38.02		Carried outward by winner last 100m.
3	**JOIN THE DOTS**	N	55.5	6	**M NUNES**	1.70	1.38.25		Wide effort 400m.
4	**ZAKHO**	NA	58	5	**B SOOFUL**	2.00	1.38.32		Good debut. Needs longer.
5	**FREE TO WIN**	XA	53	1	**K MOHUN**	5.30	1.38.85		Slow to begin.
6	**FAVOUR**	NA	54.5	3	**R K CHUMUN**	6.90	1.39.11		No show.

STIPE REPORT : ZAKHO and FREE TO WIN were slow to begin.
Leaving the 1200m, FREE TO WIN had to eased when awkwardly placed close to the heels of FAVOUR.
From passing the 700m, FREE TO WIN was switched to the outside of runners and raced wide from then onwards.
Approaching the 450m, TYRION LANNISTER was switched to the outside of MAGNUM P I to improve its position and in doing so, carried FREE TO WIN and JOIN THE DOTS wider on the track.
In the early stages of the home straight, MAGNUM P I commenced to shift ground outwards and TYRION LANNISTER commenced to shift ground inwards, with the two horses coming together passing the 150m.
From 150m, when being ridden with the whip on the right, MAGNUM P I commenced to shift ground outwards resulting in TYRION LANNISTER, which was racing on its outside, shying away from it and being carried outwards slightly on the track.
After the running of this race, the Stipendiary Stewards sounded the inquiry signal and considered an objection lodged by Trainer Allet, trainer of the horse TYRION LANNISTER which finished 2nd, against the winner MAGNUM P I on the grounds of interference in the home straight. Evidence was taken from Jockeys Schwarz and Santana and Trainers Allet and Ruhee, respectively. It was established that from leaving the 150m, when being ridden with a whip in the right hand, MAGNUM P I shifted away from the whip resulting in TYRION LANNISTER which was racing on its outside, shying away from MAGNUM P I and shifting ground outwards. The Stipendiary Stewards, taking into consideration the degree of interference and the margin of 0.10L and the fact that Jockey Schwarz never stopped riding his horse, dismissed the objection and the Judge's result on the semaphored numbers was confirmed.

Vet Report:
No report.

89. THE NUNDKISHORE GUJADHUR CUP - 990M – [BM 31]

PHOTO FINISH

RANG	CHEVAL	EQUIP	POIDS	LIGNE	JOCKEY	LONG	TEMPS	ODDS	COMMENTAIRE
1	MYSTIC MAJESTY	A	58.5	4	I SANTANA	0.60	0.56.08		Suited by hot pace. Finished strongly.
2	MYSTERY CACHE	B1A	58.5	6	R DANIELSON	0.60	0.56.18		Could not lead. Fair run.
3	MIND MAP	A	61	3	D SCHWARZ	1.15	0.56.27		Insisted for the lead.
4	GANG LEADER	DA	59	5	P K HORIL	1.55	0.56.27		Eye catching run.
5	PAVED WITH GOLD	N	58.5	2	I TAKA	4.45	0.56.34		No show.
6	NEW YORK CITY	NA	58.5	7	K RAMSAMY	5.05	0.56.91		Slow into stride.
7	ZYGI	S	56.5	1	R K CHUMUN	10.30	0.57.76		No show.

STIPE REPORT : The start of this race was delayed due to the objection heard in the previous race.
NEW YORK CITY was slow into stride.
MYSTIC MAJESTY half reared and shifted ground inwards crowding MIND MAP onto PAVED WITH GOLD.
NEW YORK CITY raced wide entering the home straight and commenced to hang inwards.

Vet Report:
GANG LEADER – Injury off hind foot

PARI

COMMUNIQUE

DAN LORD

People's Tote

BIPOT

Enn paryer zwe lor de seval ki bizin fini premie ek deziem dan lord exak ki zot pou fini.

SMS Format: [Montan]r[Nimero lekours]h[Nimero seval]h[Nimero seval]

EX: 100r1h2h3

TRIPOT

Enn paryer zwe lor trwa seval ki bizin fini premie, deziem ek trwaziem dan lord exak ki zot pou fini.

SMS Format: [Montan]r[Nimero lekours]h[Nimero seval]h[Nimero seval]h[Nimero seval]

EX: 100r1h3p

QUADPOT

Quadpot se enn pari kot ou bizin miz lor 4 seval dan enn lekours dan lord, ki zot pou fini — premie, deziem, trwaziem ek katriem.

SMS Format: [Montan]r[Nimero lekours]h[Nimero seval]h[Nimero seval]h[Nimero seval]h[Nimero seval]

EX: 100r1h2h3h1h4

Scan

Servi "," ant nimero seval si ou oule met plizier seval pou enn mem pozision dan Bipod, Tripod, Quadpot.

Examp: 100r1h2,3h1,4h5

Telesarz nou aplikasion

WWW.PEOPLESTOTE.COM

260 4710 **"HELP" LOR 8844** 18 Mineurs ek credits interdit

Communiqué

MAZAVAROO

SUIV BANN ACTUALITÉ
KI GAGNE GOUT LOR NOU CHANNEL

SCAN MWA

www.mazavaroo.mu

SMS PARIAZ
Pariaz péna léralaz

Communiqué

Kuma Fer Depot Par Juice?

Fer transfer ou larzan lor enn nou bann compt par Juice:

(MCB): 000449667227
(SBM): 62030100118163
(MCB): 000110536738
(MAU): 101000032400

Après ou depot, informe biro par SMS lor 8685:
td montant nom labank reference transaction
E.g: td 500 MCB Ft19273Rk8YO

Si ou avoy larzan lor compt ou kamarad, met so nimero kot section 'remarks' pendan transaction.

A noter: Avoy enn sel SMS par transaction

www.smspariaz.com
260 3777
Pou plis info
Avoy 'Help' lor 8685
Mineurs ek kredits interdit

FOOTBALL ODDS

SMS PARIAZ FOOTBALL

SMS PARIAZ FOOTBALL - Fixtures with indicative odds

			Full Time 90min			Half Time 45min			First Team To Score			Both Team To Score		Over 2.5 / Under 2.5		Double Chance		
Code	Kick Off	Match	Home	Draw	Away	Home	Draw	Away	Home	Away	No Goal	Yes	No	Over 2.5	Under 2.5	H/D	H/A	A/D
Friday, 17 October																		
Algeria: Ligue 1																		
435005	18:00	Olympique Akbou v El Bayadh	163	295	527	236	185	633	155	306	592	235	143	115	303			
435004	21:00	Mostaganem v ASO Chlef	180	280	481	252	182	574	165	272	594	233	144	114	310			
Australia: A-League Men																		
435006	12:00	Adelaide United v Sydney FC	249	296	262	292	220	308	185	185	1649	137	253	210	139	126	119	129
435007	14:05	Brisbane Roar v Macarthur FC	232	299	282	282	219	322	175	195	1661	137	256	207	140	121	118	135
Austria: 2. Liga																		
435009	20:00	Kapfenberg v A. Klagenfurt	308	289	222	365	205	279	208	178	992	166	192	147	193	139	120	117
435010	22:30	St. Polten v A. Lustenau	194	306	360	250	208	415	162	231	1070	164	194	154	182	110	117	154
Bahrain: Premier League																		
435011	17:35	Al-Muharraq v Al Riffa	190	307	372	256	199	437	163	244	832	175	181	135	218			
435012	20:00	Al Khalidiyah v Bahrain SC	116	561	1059	154	276	914	110	365	2239	186	171	220	135			
Belarus: Premier League																		
435013	18:00	Arsenal Dzerzhinsk v Isloch	365	273	208	444	188	275				182	174	136	216	145	123	110
435014	20:00	Dynamo Brest v Vitebsk	151	321	575	210	203	652				194	164	141	204			
Belgium: Challenger Pro League																		
435016	22:00	Beerschot VA v Beveren	259	280	265	322	197	329	193	193	921	167	191	142	202	125	122	127
435017	22:00	OC Charleroi v Eupen	438	333	169	472	219	221	235	154	1474	158	205	172	162			
Belgium: First Division A																		
435015	22:45	St. Liege v Antwerp	224	271	328	286	196	384	177	216	885	170	188	147	193	114	124	138
Brazil: Serie A																		
435001	02:00	Gremio v Sao Paulo	275	253	255	376	178	339	213	194	631	199	161	129	236	126	128	119
435002	04:30	Fluminense v Juventude	130	360	895	185	214	884	115	371	891	232	144	152	185			
435003	04:30	Vitoria v Bahia	287	244	255	363	178	351	205	201	637	196	163	131	230	123	131	120
Bulgaria: First League																		
435018	21:00	Lok. Plovdiv v Botev Vratsa	188	279	414	262	184	506	166	260	646	211	154	123	259			
China: CSL																		
435020	14:00	Qingdao Hainiu v Shanghai Port	573	377	142	538	245	190	257	130	2258	143	236	234	130			
435021	15:35	Chengdu Rongcheng v Meizhou Hakka	108	636	1855	140	305	1278	105	387	2808	206	157	271	121			
435022	16:00	Qingdao West Coast v Shanghai Shenhua	643	351	142	603	230	192	288	138	1440	169	188	187	151			
Croatia: HNL																		
435023	20:00	Vukovar 1991 v Lok. Zagreb	337	290	209	399	203	265	221	170	984	165	193	150	188	145	120	113
Cyprus: 1. Division																		
435024	20:00	Pafos v Achnas	117	446	828	173	237	830	128	354	1281	212	153	169	165			
Czech Republic: FNL																		
435025	19:30	Jihlava v Ceske Budejovice	194	330	331	256	207	403	167	218	1164	164	195	150	188	114	114	154
435026	19:30	Opava v Usti nad Labem	180	346	363	239	215	421	155	238	1289	158	205	163	171	110	112	165
435027	20:00	Pribram v Artis Brno	373	337	167	445	210	238	236	159	1085	165	194	155	181			
435028	20:00	Prostejov v Sparta Prague B	197	326	327	254	213	388	168	214	1265	158	205	161	173	114	114	152
Denmark: 1. Division																		
435030	20:30	Koge v Kolding IF	471	335	164	515	218	214	254	149	1271	165	194	167	167			
435031	21:00	B.93 v Aalborg	353	325	189	398	227	233	213	162	1843	141	241	191	148	157	114	111
Denmark: 2. Division																		
435032	21:00	Helsingor v Ishoj	231	317	269	288	213	329	185	194	1165	157	206	156	179	124	116	135
435033	21:00	Naestved v AB Copenhagen	330	328	195	380	218	250	221	164	1277	156	208	163	171	153	114	114
435034	21:00	Roskilde v F. Amager	140	385	621	193	230	596	138	295	1282	170	187	171	163			
435035	21:00	Skive v Vendsyssel	295	310	218	369	206	275	212	173	1062	168	189	143	200	141	117	119

SMS PARIAZ FOOTBALL

SMS PARIAZ FOOTBALL - Fixtures with indicative odds

			Full Time 90min			Half Time 45min			First Team To Score			Both Team To Score		Over 2.5 / Under 2.5		Double Chance		
Code	Kick Off	Match	Home	Draw	Away	Home	Draw	Away	Home	Away	No Goal	Yes	No	Over 2.5	Under 2.5	H/D	H/A	A/D
Denmark: Superliga																		
435029	21:00	Silkeborg v FC Copenhagen	528	340	152	547	219	208	258	148	1283	163	197	187	151			
Egypt: Premier League																		
435036	18:00	Wadi Degla v Modern Sport	236	254	329	320	178	405	190	232	537	213	153	122	263	114	128	133
435037	21:00	Arab Contractors v Enppi	235	242	344	325	173	425	195	235	489	215	152	121	268	112	132	132
435038	21:00	Ghazl El Mahallah v Kahrabaa Ismailia	208	261	389	281	180	476	175	243	632	210	155	127	243			
England: Championship																		
435039	23:00	Middlesbrough v Ipswich	265	272	259	345	190	329	201	191	833	175	181	144	198	127	124	123
France: Ligue 1																		
435040	22:45	PSG v Strasbourg	124	417	835	167	253	793	129	315	2039	169	188	239	128			
France: Ligue 2																		
435041	22:00	Boulogne v Guingamp	251	272	282	324	187	358	191	206	738	187	170	137	213	121	124	129
435042	22:00	Clermont v Annecy	272	267	264	357	181	347	203	199	679	199	161	128	239	125	125	124
435043	22:00	Grenoble v Pau FC	304	260	246	364	190	312	214	186	731	177	179	139	209	130	126	117
435044	22:00	Rodez v Reims	323	295	212	375	207	269	209	172	1197	154	211	168	166	143	119	115
435045	22:00	Troyes v Bastia	181	293	414	250	194	484	162	243	876	186	170	144	198			
France: National 1																		
435046	21:30	Dijon v Quevilly Rouen	163	310	541	220	201	594	150	294	737	201	160	136	216			
435047	21:30	Fleury-Merogis v Versailles	235	271	287	306	193	363	186	214	731	179	177	133	224	118	124	132
435048	21:30	Le Puy-en-Velay v Villefranche	192	287	397	257	193	466	164	258	689	190	168	130	233			
435049	21:30	Orleans v Caen	243	277	287	306	196	352	184	212	774	171	186	136	216	120	122	131
435050	21:30	Rouen v Paris 13 Atl.	169	295	491	236	195	542	155	284	692	196	163	129	236			
435051	21:30	Sochaux v Aubagne	165	301	475	230	202	523	154	269	833	187	170	141	204			
435052	21:30	Stade Briochin v Bourg en Bresse	207	273	369	275	189	438	175	243	632	194	165	127	243			
435053	21:30	Valenciennes v Concarneau	190	295	391	249	202	444	163	244	832	174	182	142	202			
Georgia: Erovnuli Liga																		
435054	19:00	FC Gareji Sagarejo v Dila Gori	427	308	178	506	195	244				181	176	126	247			
Germany: 2. Bundesliga																		
435058	20:30	Dusseldorf v Braunschweig	179	309	380	234	219	420	156	230	1452	150	219	195	146			
435059	20:30	Hannover v Schalke	181	310	384	241	215	416	158	225	1472	149	220	187	151			
Germany: 3. Liga																		
435060	21:00	Aue v Mannheim	233	299	280	288	211	333	178	199	1267	150	218	162	172	122	118	135
Germany: Bundesliga																		
435057	22:30	Union Berlin v B. Monchengladbach	226	272	306	279	204	366	177	206	1083	154	210	175	160	115	124	137
Germany: Regionalliga																		
435066	20:30	Wurzburger Kickers v Furth II	143	408	568	187	252	530	140	267	1851	154	212	232	131			
435062	21:00	Eilenburg v Luckenwalde	277	333	218	334	218	275	201	176	1277	153	214	184	153	141	113	122
435063	21:00	Jena v BFC Preussen	123	468	884	169	249	784	115	354	1281	199	161	192	148			
435065	21:00	Eintracht Trier v FC 08 Homburg	243	375	226	291	244	272	186	178	2246	132	272	247	126			
435067	21:00	Burghausen v Memmingen	188	356	325	242	225	381	166	212	1446	148	222	196	145	114	111	158
435068	21:00	Unterhaching v Bayreuth	120	514	945	160	270	800	110	342	2053	171	186	245	127			
435061	21:30	Drochtersen/Assel v Lubeck	156	403	433	201	253	440	146	243	2239	137	254	262	123			
435064	21:30	Schalke II v Fortuna Koln	280	348	210	340	223	264	206	170	1474	153	213	191	148	144	112	122
Indonesia: Liga 1																		
435069	12:30	Persita v PSIM Yogyakarta	229	283	302	297	193	375	180	221	739	179	177	132	227	118	121	136
435070	16:00	PSBS Biak Numfor v Persib Bandung	759	433	127	746	234	179	344	115	1179	193	165	164	170			
Ireland: First Division																		
435076	22:45	Athlone v Longford	235	308	255	288	220	313	180	192	1481	145	230	173	161	125	117	132

SMS PARIAZ FOOTBALL

SMS PARIAZ FOOTBALL - Fixtures with indicative odds

			Full Time 90min			Half Time 45min			First Team To Score			Both Team To Score		Over 2.5 / Under 2.5		Double Chance		
Code	Kick Off	Match	Home	Draw	Away	Home	Draw	Away	Home	Away	No Goal	Yes	No	Over 2.5	Under 2.5	H/D	H/A	A/D
Ireland: First Division																		
435077	22:45	Bray v Kerry	184	317	383	237	216	424	158	232	1270	154	211	167	167			
435078	22:45	Cobh Ramblers v Dundalk	278	302	233	333	211	288	199	178	1267	152	215	161	173	135	118	122
435079	22:45	Finn Harps v UC Dublin	328	312	202	391	208	260	215	169	1174	161	199	153	184	149	116	114
435080	22:45	Wexford v Treaty United	233	309	272	286	216	325	178	195	1464	151	217	166	168	124	117	135
Ireland: Premier Division																		
435071	22:45	Drogheda v Cork City	172	296	496	230	200	533	153	268	877	185	172	148	191			
435072	22:45	Galway v Bohemians	288	286	236	352	200	296	198	184	1063	163	196	157	178	134	121	120
435073	22:45	Shelbourne v Sligo Rovers	138	365	703	191	224	659	136	302	1270	179	177	179	156			
435074	22:45	St. Patricks v Shamrock Rovers	254	255	299	321	185	370	191	206	738	179	177	136	216	118	128	128
435075	22:45	Waterford v Derry City	360	294	199	422	200	260	222	167	1064	170	187	155	181	151	119	110
Israel: Liga Leumit																		
435126	17:00	H. Akko v H. Raanana	232	309	273	301	200	347	186	204	876	175	182	138	211	123	117	135
435127	17:00	Hapoel Hadera v Nof Hagalil	194	301	366	261	196	441	167	241	774	181	175	131	230	110	118	154
435128	17:00	Hapoel Kfar Saba v H. Ironi Rishon	280	294	236	353	196	304	205	190	781	177	179	130	233	133	119	122
435129	17:00	Hap. Ramat Gan v M. Herzliya	231	315	270	300	200	347	186	204	876	173	183	138	211	124	116	135
435130	17:00	Maccabi Jaffa v Hapoel Afula	179	343	370	236	218	419	158	232	1270	159	202	161	173			
Italy: Serie B																		
435081	22:30	Entella v Sampdoria	252	248	312	336	173	409	193	222	579	211	154	121	268	116	130	129
Italy: Serie C																		
435082	22:30	Alcione Milano v Inter U23	331	276	219	418	183	299	235	179	636	206	157	118	284	140	123	114
435083	22:30	Novara v Arzignano	204	287	354	271	191	436	170	245	688	196	163	124	255	111	120	148
JAPAN: J1 League																		
435085	14:00	Sanfrecce Hiroshima v FC Tokyo	152	328	548	214	213	545	146	268	1172	171	186	171	163			
435086	14:00	Vissel Kobe v Kashima Antlers	202	273	385	265	193	445	168	234	829	177	179	147	193			
Lithuania: A Lyga																		
435087	20:00	Kauno Zalgiris v Siauliai FA	140	376	644	192	226	633	120	304	1179	183	174	158	177			
Malaysia: FA Cup																		
435131	16:30	Penang v Johor DT	2000	806		1948	437	119	525		3246	189	168	500	103			
435132	17:00	Kelantan The Real Warriors v Sabah	265	347	220	316	230	271	195	178	1464	145	230	178	157	140	112	125
Netherlands: Eerste Divisie																		
435088	20:30	Waalwijk v Willem II	217	303	303	269	214	355	173	202	1445	145	231	185	152	118	118	141
435089	22:00	Almere City v Cambuur	245	315	238	298	224	295	184	184	1832	136	258	207	140	129	116	129
435090	22:00	Den Haag v Dordrecht	120	495	1014	160	268	815	125	328	2512	168	189	239	128			
435091	22:00	Eindhoven FC v Vitesse	238	307	267	292	217	315	180	192	1481	148	224	181	155	125	117	133
435092	22:00	Helmond v Jong AZ	207	303	325	260	214	372	170	206	1474	150	218	179	156	114	118	146
435093	22:00	Jong Ajax v Jong PSV	220	328	254	276	237	297	178	186	2246	127	297	243	127	128	114	133
435094	22:00	Jong Utrecht v Maastricht	220	314	288	276	212	348	175	199	1460	149	221	183	154	120	116	140
435095	22:00	Roda v Den Bosch	186	335	352	237	222	402	162	214	1658	146	228	194	147	111	113	160
435096	22:00	Venlo v FC Emmen	241	313	259	284	227	304	180	188	1871	134	266	217	136	127	116	132
Northern Ireland: Premiership																		
435097	22:45	Portadown v Linfield	607	357	142	618	219	199	292	140	1169	181	175	159	176			
Norway: 1. Division																		
435133	21:00	Lillestrom v Lyn	139	394	681	182	248	595	120	280	2043	155	210	212	138			
Peru: Primera División																		
435098	05:00	Alianza Lima v Sport Boys	140	373	688	192	219	695	120	315	1282	198	162	150	188			
Poland: Ekstraklasa																		
435099	20:00	Motor Lublin v GKS Katowice	239	295	275	293	211	328	177	192	1680	147	226	186	151	123	119	132

SMS PARIAZ FOOTBALL

SMS PARIAZ FOOTBALL - Fixtures with indicative odds

			Full Time 90min			Half Time 45min			First Team To Score			Both Team To Score		Over 2.5 / Under 2.5		Double Chance		
Code	Kick Off	Match	Home	Draw	Away	Home	Draw	Away	Home	Away	No Goal	Yes	No	Over 2.5	Under 2.5	H/D	H/A	A/D
Poland: Ekstraklasa																		
435100	22:30	Widzew Lodz v Radomiak Radom	188	296	398	248	200	458	163	234	978	173	183	155	181			
Poland: I Liga																		
435101	20:00	Grodzisk M. v Ruch Chorzow	243	296	269	297	209	328	187	191	1178	153	213	159	176	124	119	131
435102	22:30	Legnica v Pogon Siedlce	170	332	433	221	218	478	151	247	1289	162	198	167	167			
Poland: II Liga																		
435103	20:00	Warta Poznan v Hutnik Krakow	187	339	344	240	225	384	162	219	1460	148	225	182	154	112	113	159
435104	21:45	Skierniewice v GKS Jastrzebie	129	425	865	178	234	759	120	319	1277	185	172	179	156			
Romania: Liga I																		
435105	21:30	Farul Constanta v FC Arges	204	278	369	267	193	437	168	231	875	174	182	145	196			
Saudi Arabia: Saudi League																		
435106	19:05	Al Fayha v Al Ittihad	402	345	165	443	220	227	244	153	1270	163	196	178	157			
435107	19:10	Al Kholood v Al Najma	203	296	345	260	206	399	167	222	1064	165	193	154	182	112	119	148
435108	22:00	Al Ahli SC v Al Shabab	145	371	556	194	235	557	142	271	1479	163	196	188	150			
Scotland: Championship																		
435109	22:45	Dunfermline v Raith	296	259	252	379	180	332	213	194	631	201	160	125	250	129	127	119
Singapore: Premier League																		
435110	15:30	Hougang v Albirex Niigata	304	373	191	330	248	241				120	347	258	124			
Slovakia: 2. liga																		
435111	20:00	Banska Bystrica v Petrzalka	132	413	629	187	238	604	120	300	1452	175	182	178	157			
435112	20:00	Z. Moravce-Vrable v Puchov	132	412	678	182	241	636	120	308	1294	168	189	177	158			
Slovenia: 1. SNL																		
435113	19:30	Aluminij v Mura	281	296	234	337	209	290	194	185	1165	156	207	158	177	134	119	122
South Africa: PSL																		
435114	21:30	Richards Bay v Orbit College	198	247	473	287	164	605	168	312	439	290	128	103	437			
Spain: La Liga																		
435115	23:00	R. Oviedo v Espanyol	299	255	254	367	184	327	206	191	738	184	173	139	209	128	128	118
Spain: Primera División RFEF																		
435117	21:00	Alcorcon v Sabadell	208	282	350	278	187	440	173	240	674	195	164	131	230	111	121	145
435118	23:15	FC Cartagena SAD v Algeciras	189	300	388	256	191	480	163	255	732	198	162	131	230			
Spain: Segunda División																		
435116	22:30	Andorra v Granada CF	216	284	327	285	192	400	174	218	921	174	182	140	206	114	121	141
Sweden: Ettan																		
435119	21:00	Assyriska FF v Stocksund	172	369	373	220	245	388	153	224	2249	136	258	220	135			
435120	21:00	IFK Skovde v Trollhattan	423	351	167	444	236	212	243	149	1658	149	222	208	140			
435121	21:00	Lunds v Angelholm	218	326	282	274	216	341	175	204	1264	151	218	167	167	121	114	141
Switzerland: Challenge League																		
435122	21:30	Rapperswil-Jona v Stade Nyonnais	162	337	452	218	222	474	149	254	1271	157	206	177	158			
435123	22:15	Etoile-Carouge v Xamax	360	306	194	411	209	251	226	164	1085	162	198	156	179	154	117	110
435124	22:15	Lausanne Ouchy v Aarau	255	297	255	306	215	303	188	188	1281	146	228	170	164	128	119	128
Turkey: 1. Lig																		
435134	21:00	Umraniyespor v Sariyer	282	285	241	354	194	308	204	186	876	175	182	136	216	132	121	121
Ukraine: Premier League																		
435125	16:30	SC Poltava v Obolon	383	267	206	446	189	272	245	170	688	195	164	128	239			
Saturday, 18 October																		
Algeria: Ligue 1																		
436002	18:00	Ben Aknoun v Constantine	249	269	288	326	183	373	206	206	588	201	160	120	273	120	124	129

SMS PARIAZ FOOTBALL

SMS PARIAZ FOOTBALL - Fixtures with indicative odds

			Full Time 90min			Half Time 45min			First Team To Score			Both Team To Score		Over 2.5 / Under 2.5		Double Chance		
Code	Kick Off	Match	Home	Draw	Away	Home	Draw	Away	Home	Away	No Goal	Yes	No	Over 2.5	Under 2.5	H/D	H/A	A/D
Algeria: Ligue 1																		
436008	21:00	Oran v Saoura	187	276	447	254	187	515	158	282	637	210	155	120	273			
Argentina: Liga Profesional Argentina																		
436012	04:15	Argentinos Jrs v Newells Old Boys	144	335	787	201	199	823	138	355	740	241	141	137	213			
436013	04:15	Lanus v Godoy Cruz	198	266	417	278	173	541	168	267	583	234	144	122	263			
436014	22:45	Ind. Rivadavia v Banfield	191	271	439	264	180	534	163	269	636	213	153	127	243			
Argentina: Prim B Metro																		
436015	04:00	Argentino de Merlo v Villa Dalmine	220	273	333	290	182	438				203	159	110	344	113	123	140
Australia: A-League Men																		
436022	10:00	WS Wanderers v Melbourne City	249	300	259	296	218	308	185	185	1649	140	243	195	146	127	118	129
436023	12:35	Melbourne Victory v Auckland FC	232	282	298	288	204	352	178	205	1074	158	204	165	169	118	121	135
436024	14:45	Perth Glory v Wellington Phoenix	187	321	365	240	220	401	159	221	1670	147	225	197	145	110	115	159
Austria: 2. Liga																		
436028	16:30	Bregenz v Amstetten	380	335	179	418	223	231	225	158	1472	149	221	178	157			
436029	16:30	Floridsdorfer AC v Liefering	218	298	306	276	207	364	175	214	973	164	195	150	188	117	118	141
436031	22:00	Sturm Graz II v First Vienna	318	303	210	364	212	267	214	168	1265	153	213	165	169	144	118	115
Austria: Bundesliga																		
436026	19:00	Tirol v Austria Vienna	390	296	190	442	204	247	232	162	1067	166	191	161	173			
436027	19:00	Wolfsberger AC v Ried	182	298	424	241	199	491	157	252	922	182	174	147	193			
Bahrain: Premier League																		
436032	17:35	Al-Budaiya v Sitra	348	307	197	436	195	263				177	180	124	255	152	117	112
436033	20:00	Al-Hidd v Al-Najma	202	319	321	259	210	387				156	207	144	198	115	115	149
Belarus: Premier League																		
436034	14:00	Smorgon v BATE	264	293	250	326	205	306				160	200	149	190	129	119	125
436035	16:00	Zhodino v Slavia Mozyr	231	270	315	296	187	401				177	179	136	216	116	124	135
436036	18:00	Din. Minsk v FC Gomel	144	334	790	201	202	775				215	152	142	202			
Belgium: Challenger Pro League																		
436040	18:00	Genk U23 v Francs Borains	304	304	216	351	215	269	199	175	1460	147	225	173	161	141	117	117
436041	22:00	Anderlecht U23 v Lommel SK	390	318	182	424	218	235	225	158	1472	149	220	174	160			
436042	22:00	Gent U23 v Kortrijk	500	334	161	528	213	216	268	146	1172	170	187	157	178			
436043	22:00	RWDM Brussels v Club Brugge KV U23	147	380	566	192	235	571	141	269	1665	162	198	185	152			
Belgium: First Division A																		
436037	18:00	RAAL La Louviere v Westerlo	262	281	261	315	207	312	189	189	1167	153	212	173	161	126	122	126
436038	20:15	Leuven v Club Brugge KV	574	347	152	567	224	201	271	142	1479	169	188	183	154			
436039	22:45	Royale Union SG v Charleroi	140	360	780	186	226	709	135	309	1258	186	171	174	160			
Bosnia and Herzegovina: Premijer Liga																		
436044	15:30	Sloga Doboj v Zrinjski	710	339	146	695	205	204				205	157	135	218			
436045	20:30	Radnik Bijeljina v FK Sarajevo	286	308	224	350	211	277				152	216	148	191	138	117	121
436046	20:30	Zeljeznicar v Posusje	158	322	566	215	200	640				198	162	125	250			
Brazil: Serie B																		
436047	03:00	Amazonas v Novorizontino	351	257	224	439	178	301	233	179	638	205	157	125	250	138	127	111
436048	23:00	Atletico GO v Vila Nova FC	181	277	483	249	184	564	158	282	637	209	155	129	236			
Bulgaria: First League																		
436049	16:00	Botev Plovdiv v Slavia Sofia	181	300	427	240	199	493	158	253	878	182	175	137	213			
436050	18:30	Ludogorets v Spartak Varna	107	655	1712	142	289	1419	116	420	2234	232	144	222	134			
Chile: Primera B																		
436001	01:00	S. Morning v Cobreloa	282	294	235	348	201	297	215	179	834	170	187	137	213	134	119	121
436053	19:30	Curico Unido v S. Wanderers	246	291	270	304	199	345	186	214	731	176	181	130	233	124	120	130

SMS PARIAZ FOOTBALL

SMS PARIAZ FOOTBALL - Fixtures with indicative odds

			Full Time 90min			Half Time 45min			First Team To Score			Both Team To Score		Over 2.5 / Under 2.5		Double Chance		
Code	Kick Off	Match	Home	Draw	Away	Home	Draw	Away	Home	Away	No Goal	Yes	No	Over 2.5	Under 2.5	H/D	H/A	A/D
Chile: Primera B																		
436054	19:30	San Marcos de Arica v San Felipe	225	289	303	290	194	382	180	221	739	177	180	131	230	118	120	138
Chile: Primera División																		
436051	03:30	Deportes Iquique v O'Higgins	309	290	221	371	200	285	206	177	1083	165	194	145	196	139	120	117
436052	22:00	La Serena v Nublense	275	285	246	339	199	309	199	186	974	165	193	141	204	130	121	123
China: CSL																		
436055	12:00	Shenzhen Xinpengcheng v Beijing Guoan	462	344	163	468	232	210	244	146	2052	145	230	210	139			
436056	15:35	Zhejiang Professional v Shandong Taishan	252	304	253	287	233	292	182	182	2292	127	300	237	129	128	117	128
436057	16:00	Yunnan Yukun v Tianjin Jinmen Tiger	187	313	376	237	222	403	159	221	1670	145	229	197	145			
Croatia: HNL																		
436058	17:30	Slaven Belupo v Rijeka	338	275	217	402	192	284	223	174	826	176	180	143	200	141	123	113
436059	20:00	D. Zagreb v Osijek	127	408	851	177	232	797	131	329	1261	193	166	179	156			
Cyprus: 1. Division																		
436060	20:00	Anorthosis v Chloraka	165	324	486	219	212	520	149	269	980	177	180	149	190			
436061	20:00	Apollon v Omonia Aradippou	143	339	794	199	205	771	138	345	789	225	147	133	224			
436062	20:00	Paralimni v AEK Larnaca	986	374	127	888	218	182	366	132	878	228	146	141	204			
Czech Republic: 3. liga																		
436070	12:15	Petrin Plzen v Loko Praha	197	335	318	249	222	372				143	237			115	113	152
436071	12:15	Slavia Prague U20 v Pisek	216	327	284	268	218	345				149	222			121	114	141
436072	12:30	Kraluv Dvur v Ceske Budejovice B	166	375	398	214	241	418				136	257					
436078	16:00	Vsetin v Start Brno	204	337	300	254	224	355				140	245			118	113	148
436073	16:30	SK Kladno v Domazlice	157	372	466	208	229	492				153	214					
436080	16:30	Vitkovice v Blansko	167	371	397	216	237	423				138	250					
436075	17:00	Velvary v Mlada Boleslav B	213	336	283	260	226	340				138	250			121	113	143
436076	17:30	Usti nad Orlici v Velke Hamry	214	319	294	271	211	360				153	214			119	115	142
Czech Republic: Czech Liga																		
436063	17:00	Bohemians v Plzen	389	302	188	443	205	246	230	161	1160	164	195	163	171			
436064	17:00	FK Pardubice v Mlada Boleslav	228	295	292	284	210	342	175	199	1460	148	224	180	156	120	119	136
436065	17:00	Karvina v Sigma Olomouc	254	259	293	306	199	344	184	198	1063	153	214	164	170	119	127	128
436066	17:00	Teplice v Liberec	310	283	225	378	197	287	213	177	921	170	187	146	195	138	121	117
436067	20:00	Slavia Prague v Zlin	115	567	1349	149	280	1079	122	366	2052	195	164	239	128			
Czech Republic: FNL																		
436068	17:30	Brno v Ostrava B	138	414	648	187	232	645	130	318	1667	175	181	169	165			
Denmark: 1. Division																		
436081	16:00	Hillerod v Hvidovre IF	209	285	343	259	211	384	169	215	1174	153	213	160	174	112	121	145
436082	16:00	Middelfart v Horsens	422	302	181	486	197	245	253	158	878	182	175	136	216			
Denmark: 2. Division																		
436083	16:00	Brabrand v VSK Aarhus	254	332	235	305	227	284	192	180	1481	145	231	177	158	134	113	128
Egypt: Premier League																		
436084	18:00	El Gouna v National Bank Egypt	400	263	204	491	178	281	271	170	542	223	148	122	263			
436085	21:00	El Ismaily v Haras El Hodood	263	242	306	348	171	402	206	221	491	222	149	118	284	117	132	126
England: Championship																		
436093	15:30	Oxford Utd v Derby	252	255	301	330	179	385	189	214	681	198	162	131	230	118	128	128
436094	15:30	QPR v Millwall	260	257	288	327	185	362	194	204	729	183	174	137	213	120	127	126
436095	15:30	Southampton v Swansea	195	286	388	257	196	449	164	235	933	176	180	151	186			
436096	18:00	Birmingham v Hull	176	304	448	233	202	506	153	253	1073	177	179	155	181			
436097	18:00	Charlton v Sheffield Wed	166	299	543	226	194	608	150	282	833	199	161	144	198			
436098	18:00	Coventry v Blackburn	153	336	590	204	219	572	144	264	1443	166	192	180	156			

SMS PARIAZ FOOTBALL - Fixtures with indicative odds

			Full Time 90min			Half Time 45min			First Team To Score			Both Team To Score		Over 2.5 / Under 2.5		Double Chance		
Code	Kick Off	Match	Home	Draw	Away	Home	Draw	Away	Home	Away	No Goal	Yes	No	Over 2.5	Under 2.5	H/D	H/A	A/D
England: Championship																		
436099	18:00	Norwich v Bristol City	250	290	266	307	204	327	187	191	1178	156	208	167	167	125	120	129
436100	18:00	Sheffield Utd v Watford	198	280	386	262	194	444	165	237	889	176	180	149	190			
436101	18:00	Stoke v Wrexham	193	289	390	255	198	446	163	234	978	173	183	149	190			
436102	18:00	West Brom v Preston	180	290	455	247	189	531	157	266	776	199	161	136	216			
436103	22:45	Leicester v Portsmouth	170	305	490	227	202	541	149	269	980	179	177	157	178			
England: League One																		
436104	15:30	Burton v Peterborough	238	296	276	297	205	338	181	198	1189	157	205	170	164	123	119	133
436105	15:30	Lincoln v Stevenage	239	269	302	309	187	380	184	212	774	184	173	138	211	118	124	132
436106	18:00	Blackpool v Wycombe	283	281	243	346	197	308	199	186	974	167	191	152	185	131	122	121
436107	18:00	Bradford City v Barnsley	207	298	331	259	215	371	170	206	1474	144	233	191	148	114	118	146
436108	18:00	Cardiff v Reading	155	348	533	206	220	553	145	267	1262	169	189	178	157			
436109	18:00	Doncaster v Northampton	181	303	421	244	194	507	158	253	878	189	168	144	198			
436110	18:00	Luton v Mansfield	162	326	508	215	211	550	146	268	1172	172	184	167	167			
436111	18:00	Plymouth v AFC Wimbledon	205	282	359	270	194	427	168	231	875	174	182	146	195	110	121	147
436112	18:00	Rotherham v Leyton Orient	294	288	231	347	206	288	200	179	1176	156	208	169	165	135	120	119
436113	18:00	Stockport County v Exeter	144	369	645	195	219	660	137	304	1179	188	169	168	166			
436114	18:00	Wigan v Port Vale	252	272	281	331	184	362	194	204	729	188	169	134	221	122	124	129
England: League Two																		
436115	15:30	Cambridge Utd v Bromley	213	274	349	281	190	419	176	225	782	183	174	138	211	111	123	143
436116	15:30	Salford v Oldham	196	296	367	253	206	415	164	226	1085	160	201	164	170	110	119	152
436117	18:00	Accrington v Swindon	352	304	197	408	205	257	219	168	1074	165	193	159	176	152	117	111
436118	18:00	Barnet v Notts Co	198	302	351	257	206	404	167	218	1164	158	204	165	169	111	118	151
436119	18:00	Bristol Rovers v Tranmere	183	305	406	244	202	463	160	240	963	176	180	151	186			
436120	18:00	Chesterfield v Fleetwood	174	316	437	227	212	481	154	245	1179	166	193	167	167			
436121	18:00	Colchester v Harrogate	169	312	479	223	209	515	153	253	1073	167	190	163	171			
436122	18:00	Grimsby v Gillingham	199	302	349	259	199	430	168	224	976	173	183	150	188	111	118	151
436123	18:00	MK Dons v Crewe	184	299	412	244	202	464	159	246	935	175	181	150	188			
436124	18:00	Newport v Cheltenham	227	277	313	290	195	378	178	214	877	173	184	147	193	116	122	137
436125	18:00	Shrewsbury v Crawley	226	285	305	285	201	366	177	206	1083	160	200	160	174	117	121	137
436126	18:00	Walsall v Barrow	183	286	445	249	191	509	159	255	834	191	167	140	206			
England: National League																		
436127	15:30	Solihull Moors v Braintree	213	308	306	271	208	368	176	205	1173	158	204	159	176	117	117	143
436128	18:00	Aldershot v Tamworth	258	311	243	310	218	295	185	185	1649	140	244	188	150	131	116	127
436129	18:00	Altrincham v Woking	196	310	348	255	207	408	167	218	1164	160	201	160	174	112	117	153
436130	18:00	Boreham Wood v Eastleigh	162	333	494	219	210	533	151	258	1086	172	185	156	179			
436131	18:00	Boston Utd v Scunthorpe	321	307	207	388	201	273	216	170	1084	163	196	154	182	146	117	115
436132	18:00	Brackley Town v Gateshead	176	337	391	231	214	454	157	233	1266	162	198	165	169			
436133	18:00	Morecambe v Southend	522	363	153	513	231	203	254	145	1651	153	213	194	147			
436134	18:00	Rochdale v Yeovil	149	364	573	202	218	597	142	284	1184	178	179	164	170			
436135	18:00	Truro v FC Halifax	305	296	220	376	198	286	214	175	973	168	189	148	191	140	119	117
436136	18:00	York City v Wealdstone	132	431	705	177	247	664	133	295	1868	164	195	206	140			
436137	20:30	Carlisle v Forest Green	247	291	269	308	202	331	186	199	974	164	195	152	185	124	120	130
436138	20:30	Sutton v Hartlepool	256	311	245	316	212	301	188	184	1451	151	217	168	166	131	116	127
England: National League N / S																		
436139	18:00	AFC Telford v Scarborough	247	312	253	306	213	307	186	190	1269	152	215	163	171	128	116	130
436140	18:00	Buxton v Chorley	245	317	252	304	216	304	177	196	1476	153	214	169	165	129	115	131
436141	18:00	Chester v Kidderminster	232	290	290	292	202	354	188	197	985	170	186	143	200	120	120	135

SMS PARIAZ FOOTBALL

SMS PARIAZ FOOTBALL - Fixtures with indicative odds

			Full Time 90min			Half Time 45min			First Team To Score			Both Team To Score		Over 2.5 / Under 2.5		Double Chance		
Code	Kick Off	Match	Home	Draw	Away	Home	Draw	Away	Home	Away	No Goal	Yes	No	Over 2.5	Under 2.5	H/D	H/A	A/D
England: National League N / S																		
436142	18:00	King?s Lynn v AFC Fylde	258	316	240	312	217	295	190	186	1269	153	213	166	168	132	116	127
436143	18:00	Leamington v Darlington	277	303	233	342	206	292	198	184	1063	163	196	152	185	135	118	122
436144	18:00	Macclesfield v Curzon Ashton	199	305	345	254	211	396	177	206	1083	163	197	156	179	112	117	151
436145	18:00	Oxford City v Southport	243	317	254	297	212	320	186	190	1269	156	208	161	173	128	115	131
436146	18:00	Peterborough Sports v Alfreton	260	315	239	323	210	299	191	187	1178	163	196	155	181	132	116	126
436147	18:00	Radcliffe v Bedford	153	372	505	198	241	498	145	251	1839	151	217	200	143			
436148	18:00	South Shields v Hereford	174	339	399	227	220	444	153	244	1270	163	197	165	169			
436149	18:00	Spennymoor v Merthyr Town	168	353	414	221	223	455	150	245	1474	162	197	175	160			
436150	18:00	Worksop v Marine	224	321	276	277	216	336	175	204	1264	158	205	161	173	123	115	138
436151	18:00	AFC Totton v Hemel Hempstead	241	310	261	307	202	332	176	215	929	172	184	144	198	126	117	132
436152	18:00	Chelmsford v Worthing	226	304	286	283	209	346	173	212	1062	162	198	156	179	121	117	137
436153	18:00	Chesham v Torquay	354	303	197	416	203	258	218	167	1164	174	183	146	195	152	118	111
436154	18:00	Chippenham v Dover	230	307	278	286	211	335	190	190	1077	157	206	159	176	122	117	136
436155	18:00	Dag & Red v Enfield Town	161	354	461	216	215	519	149	269	980	179	178	155	181			
436156	18:00	Ebbsfleet v Dorking	244	312	256	305	208	321	190	195	976	168	190	148	191	127	116	131
436157	18:00	Farnborough v Maidstone	286	301	228	330	216	282	200	179	1176	156	207	157	178	136	118	121
436158	18:00	Hampton & Richmond v Weston-super-Mare	338	318	196	401	210	253	214	168	1265	160	201	163	171	152	115	113
436159	18:00	Hornchurch v Bath	175	308	445	231	205	497	157	255	876	184	172	141	204			
436160	18:00	Maidenhead v Eastbourne Boro	173	332	415	227	211	482	153	253	1073	177	179	152	185			
436161	18:00	Salisbury v Slough	189	327	350	241	217	408	165	222	1185	158	204	167	167	111	114	157
436162	18:00	Tonbridge v Horsham FC	281	300	232	348	204	292	187	191	1178	171	185	146	195	135	118	122
England: Non League Premier																		
436163	18:00	Gainsborough v FC United	214	323	291	276	209	358	175	214	973	163	196	149	190	120	115	142
436164	18:00	Hebburn Town v Leek	207	331	298	264	219	349	169	215	1174	149	222	168	166	118	114	146
436165	18:00	Ilkeston v Warrington Rylands	212	328	291	273	213	351	177	206	1083	160	200	156	179	120	114	143
436166	18:00	Lancaster v Hednesford	185	330	361	247	206	434	162	243	876	164	194	146	195	110	114	160
436167	18:00	Morpeth v Workington	223	330	271	283	213	335	180	202	1085	154	212	161	173	124	114	138
436168	18:00	Prescot v Stocksbridge	213	299	316	284	196	386	178	231	681	181	176	129	236	116	118	143
436169	18:00	Rushall v Cleethorpes	232	312	271	300	204	337	186	204	876	165	193	144	198	124	116	135
436170	18:00	Stockton v Ashton Utd	180	339	371	235	219	417	159	236	1085	156	207	165	169			
436171	18:00	Warrington v Guiseley	274	312	230	347	202	296	205	187	833	167	190	141	204	136	116	123
436172	18:00	Whitby v Bamber Bridge	214	326	289	274	213	349	177	206	1083	159	203	156	179	120	114	142
436173	18:00	Banbury v Halesowen	239	337	247	298	218	307	187	191	1178	157	205	171	163	130	113	133
436174	18:00	Harborough v Bromsgrove	158	368	464	210	227	491	147	270	1081	164	194	164	170			
436175	18:00	Leiston v Barwell	176	348	378	229	226	414	153	244	1270	151	218	180	156			
436176	18:00	Needham Market v Stourbridge	232	326	261	292	212	326	186	199	974	160	200	154	182	126	114	135
436177	18:00	Quorn v Bury Town	172	345	402	225	219	456	154	245	1179	165	193	165	169			
436178	18:00	Real Bedford v Royston	172	349	396	226	224	431	154	245	1179	154	210	173	161			
436179	18:00	Redditch v Kettering	246	347	235	307	221	292	190	186	1269	156	207	168	166	134	112	130
436180	18:00	Spalding United v Sudbury	138	412	653	186	239	609	136	302	1270	171	186	182	154			
436181	18:00	Stamford v Stratford	279	315	225	347	204	291	215	179	834	166	192	142	202	138	116	122
436182	18:00	St. Ives v Alvechurch	290	324	214	361	207	277	216	177	885	163	196	148	191	142	115	120
436183	18:00	Worcester v Bishop's Stortford	245	329	245	308	212	308	192	192	987	159	203	157	178	131	114	131
436184	18:00	Chertsey v Bracknell	198	335	316	251	224	361	166	216	1253	148	224	174	160	116	113	151
436185	18:00	Dorchester v Wimborne	238	331	251	289	223	306	187	191	1178	151	218	167	167	129	114	133
436186	18:00	Evesham v Hanwell Town	232	328	260	290	215	321	180	202	1085	155	209	170	164	126	114	135
436188	18:00	Gloucester v Poole	161	367	441	210	234	461	150	245	1474	154	212	184	153			

SMS PARIAZ FOOTBALL

SMS PARIAZ FOOTBALL - Fixtures with indicative odds

			Full Time 90min			Half Time 45min			First Team To Score			Both Team To Score		Over 2.5 / Under 2.5		Double Chance		
Code	Kick Off	Match	Home	Draw	Away	Home	Draw	Away	Home	Away	No Goal	Yes	No	Over 2.5	Under 2.5	H/D	H/A	A/D
England: Non League Premier																		
436189	18:00	Gosport v Basingstoke	183	349	348	235	227	392	158	225	1472	148	224	197	145	112	111	162
436190	18:00	Havant & W v Uxbridge	198	342	310	251	228	352	166	212	1446	146	228	183	154	117	112	151
436191	18:00	Hungerford v Plymouth Parkway	171	360	388	221	238	402	156	230	1452	142	239	196	145			
436192	18:00	Taunton v Sholing	193	344	321	245	226	369	164	221	1277	147	226	180	156	115	112	155
436193	18:00	Tiverton v Berkhamsted	260	330	231	322	216	288	202	180	1085	155	209	159	176	135	114	126
436194	18:00	Yate Town v Walton & Hersham	462	359	160	468	227	214	251	148	1453	154	212	185	152			
436195	18:00	Aveley v Lewes	211	325	295	264	222	343	175	204	1264	154	212	169	165	119	114	144
436196	18:00	Brentwood v Ramsgate	169	367	390	222	235	408	153	234	1658	142	239	199	144			
436197	18:00	Burgess Hill v Whitehawk	210	337	288	264	226	333	170	206	1474	143	237	188	150	120	113	144
436198	18:00	Carshalton v Hashtag	212	341	281	259	233	328	170	206	1474	139	247	190	149	122	112	143
436199	18:00	Chatham v Cray Wanderers	173	350	390	226	227	421	155	238	1289	155	209	173	161			
436200	18:00	Cheshunt v Wingate & Finchley	165	362	420	218	228	449	151	242	1452	155	209	182	154			
436201	18:00	Chichester v Billericay	213	335	284	267	224	334	175	204	1264	147	226	178	157	121	113	143
436202	18:00	Cray Valley v Canvey	156	374	472	206	232	490	146	256	1467	157	205	184	153			
436203	18:00	Dartford v Potters Bar	164	373	412	216	237	423	154	235	1474	146	228	190	149			
436204	18:00	Folkestone v Dulwich Hamlet	176	357	368	225	231	409	154	235	1474	150	220	183	154	110	111	169
436205	18:00	St. Albans v Welling	166	366	409	216	236	426	154	235	1474	147	226	188	150			
436187	21:30	Farnham v Weymouth	140	422	592	187	243	572	137	283	1670	160	200	198	144			
England: Premier League																		
436086	15:30	Nottingham v Chelsea	360	298	182	427	207	247	225	158	1472	155	210	191	148			
436087	18:00	Brighton v Newcastle	245	279	255	318	199	329	189	189	1167	157	206	174	160	125	122	127
436088	18:00	Burnley v Leeds	310	260	220	393	186	303	215	179	834	180	176	146	195	136	126	113
436089	18:00	Crystal Palace v Bournemouth	215	265	315	284	196	388	173	212	1062	162	197	167	167	113	125	138
436090	18:00	Manchester City v Everton	137	356	685	190	221	708	136	302	1270	186	171	189	150			
436091	18:00	Sunderland v Wolves	230	249	300	324	181	385	187	216	688	190	167	138	211	116	129	129
436092	20:30	Fulham v Arsenal	540	327	147	600	205	214	286	143	1092	187	170	166	168			
Finland: Veikkausliiga																		
436206	18:00	Haka v KTP	237	310	266	291	215	321	180	192	1481	145	230	178	157	125	117	133
436207	18:00	Mariehamn v AC Oulu	330	301	206	385	207	264	212	166	1446	152	216	168	166	147	118	114
436208	18:00	VPS v Jaro	204	306	330	257	214	377	168	205	1659	144	233	183	154	114	117	148
France: Ligue 1																		
436214	19:00	Nice v Lyon	240	272	265	304	204	332	185	194	1165	152	214	177	158	121	124	129
436215	21:00	Angers v Monaco	485	308	152	519	218	213	251	148	1453	160	201	191	148			
436216	23:05	Marseille v Le Havre	125	389	800	174	235	826	127	344	1475	190	168	199	144			
France: Ligue 2																		
436217	16:00	Dunkerque v Montpellier	212	284	337	274	195	409	174	218	921	171	186	150	188	113	121	143
436218	16:00	Laval v Red Star	256	267	281	330	185	361	191	206	738	185	172	135	218	122	125	127
436219	22:00	St Etienne v Le Mans	153	348	557	204	216	592	142	284	1184	176	180	171	163			
Georgia: Erovnuli Liga																		
436221	17:00	Dinamo Tbilisi v Dinamo Batumi	168	332	446	226	206	515				176	181	137	213			
Germany: 2. Bundesliga																		
436228	15:00	Karlsruher SC v Kaiserslautern	247	298	263	297	215	314	184	188	1451	143	236	190	149	126	118	130
436229	15:00	Paderborn v Arminia Bielefeld	180	296	441	231	214	451	155	238	1289	150	218	188	150			
436230	15:00	Preussen Munster v SG Dynamo Dresden	230	302	282	286	209	342	175	199	1460	150	219	185	152	121	118	136
436231	22:30	Bochum v Hertha Berlin	237	284	289	285	215	328	180	192	1481	139	248	200	143	120	121	133
Germany: 3. Liga																		
436232	16:00	Alemannia Aachen v Ingolstadt	219	313	290	272	218	340	170	202	1677	142	238	178	157	120	116	140

SMS PARIAZ FOOTBALL

SMS PARIAZ FOOTBALL - Fixtures with indicative odds

			Full Time 90min			Half Time 45min			First Team To Score			Both Team To Score		Over 2.5 / Under 2.5		Double Chance		
Code	Kick Off	Match	Home	Draw	Away	Home	Draw	Away	Home	Away	No Goal	Yes	No	Over 2.5	Under 2.5	H/D	H/A	A/D
Germany: 3. Liga																		
436233	16:00	Hansa Rostock v Wehen	206	308	322	261	211	379	168	214	1265	153	213	162	172	115	117	147
436234	16:00	Saarbrucken v Verl	206	333	299	259	220	357	168	205	1659	146	228	179	156	118	113	147
436235	16:00	Stuttgart II v Schweinfurt	182	333	369	235	219	420	157	224	1656	149	221	178	157			
436236	16:00	VfL Osnabruck v Hoffenheim II	187	328	356	241	214	419	160	227	1287	156	208	169	165	111	114	159
436237	18:30	RW Essen v Viktoria Koln	189	315	365	240	217	411	162	219	1460	153	214	169	165	110	116	157
Germany: Bundesliga																		
436222	17:30	FC Koln v Augsburg	190	298	335	251	214	390	164	216	1473	146	228	198	144	111	118	151
436223	17:30	Heidenheim v Werder Bremen	275	278	225	335	210	288	195	178	1464	146	229	191	148	132	122	120
436224	17:30	Mainz v Bayer Leverkusen	270	271	235	346	203	295	200	179	1176	152	215	176	159	131	124	119
436225	17:30	RB Leipzig v Hamburger SV	137	371	659	182	252	571	137	270	2262	144	233	261	123			
436226	17:30	Wolfsburg v Stuttgart	250	282	240	315	213	300	185	185	1649	141	241	201	143	128	121	124
436227	20:30	Bayern Munich v Dortmund	125	399	680	173	259	639	132	291	2524	147	226	278	120			
Germany: Regionalliga																		
436238	15:30	SC Weiche-08 v VfB Oldenburg	550	457	139	510	271	180	255	140	2825	138	251	293	117			
436239	16:00	Phonix Lubeck v Hamburger SV II	154	407	444	197	260	438	144	241	2801	134	264	276	120			
436240	16:00	Werder Bremen II v Hannover II	198	373	288	243	248	326	163	206	2256	131	279	245	127			
436243	16:00	Altglienicke v Hallescher	224	325	273	290	206	345	178	205	1074	167	191	159	176	123	114	138
436244	16:00	Babelsberg v Erfurt	288	332	212	346	220	265	202	173	1445	148	222	190	149	143	113	120
436245	16:00	Hertha Zehlendorf v BFC Dynamo	290	331	211	346	221	264	208	171	1289	150	218	183	154	144	114	120
436246	16:00	Zwickau v Greifswald	179	334	381	238	210	445	159	236	1085	169	188	163	171			
436247	16:00	Dortmund II v SSVg Velbert	135	453	629	177	256	603	133	293	2056	154	211	243	127			
436248	16:00	Lotte v B. Monchengladbach II	210	348	280	258	238	320	170	197	2073	134	266	230	131	122	112	144
436249	16:00	Rodinghausen v Bocholt	249	347	232	303	225	288	188	184	1451	149	220	188	150	135	112	129
436250	16:00	Siegen v Oberhausen	160	360	460	211	230	473	149	243	1658	153	214	203	142			
436251	16:00	Wiedenbruck v Dusseldorf II	276	339	216	334	220	272	199	175	1460	149	221	188	150	142	113	123
436255	16:00	Balingen v Stutt. Kickers	282	373	201	332	245	243	199	168	2238	133	268	244	127			
436256	16:00	Freiberg v Grossaspach	156	412	423	199	261	425	149	232	2536	133	268	268	121			
436257	16:00	Kassel v Fulda-Lehnerz	193	375	298	240	245	337	163	206	2256	133	270	238	129			
436258	16:00	Sandhausen v Mainz II	257	370	217	300	246	262	190	175	2243	131	277	247	126			
436259	16:00	Schott Mainz v Steinbach Haiger	482	406	150	464	253	196	243	146	2239	141	242	253	125			
436260	16:00	Ansbach v Schwaben Augsburg	141	413	591	189	241	568	136	281	1856	162	197	221	134			
436261	16:00	Aubstadt v Bayern II	234	360	241	288	231	293	181	189	1683	139	246	207	140	132	110	134
436262	16:00	Augsburg II v Buchbach	213	356	270	264	231	324	174	198	1643	143	235	196	145	124	111	143
436263	16:00	Illertissen v Eichstatt	193	355	312	249	219	382	162	219	1460	153	212	182	154	116	111	155
436264	16:00	Nurnberg II v Aschaffenburg	152	389	487	204	231	504	142	271	1479	164	195	191	148			
436265	16:00	Vilzing v Hankofen-Hailing	133	465	652	176	256	618	132	292	2243	156	208	239	128			
436241	20:00	Emden v Jeddeloh	237	374	232	288	243	276	186	178	2246	132	272	217	136			
436242	20:00	Lohne v Norderstedt	230	382	236	280	240	288	182	182	2292	131	279	220	135			
436253	20:00	Wuppertal v Bochum II	212	354	273	263	229	329	170	202	1677	144	232	181	155	123	111	143
Greece: Super League 1																		
436266	18:00	AEL Larissa v Olympiacos Piraeus	1061	419	127	932	231	172	368	127	1178	214	153	175	160			
436267	20:30	Atromitos v Levadiakos	247	275	284	313	193	351	186	204	876	176	181	144	198	121	123	130
436268	21:00	Panetolikos v OFI Crete	302	265	243	370	190	309	212	184	774	185	172	136	216	131	125	118
Greece: Super League 2																		
436269	15:00	Ilioupoli v Ellas Syrou	280	288	240	354	194	310	212	188	724	181	175	131	230	132	120	122
436270	15:00	Iraklis 1908 v PAOK B	128	441	892	173	239	809	126	366	1269	209	155	176	159			
436271	15:00	Olympiacos Piraeus B v Panargiakos	122	420	989	167	242	914	125	393	1082	214	153	167	167			

SMS PARIAZ FOOTBALL

SMS PARIAZ FOOTBALL - Fixtures with indicative odds

			Full Time 90min			Half Time 45min			First Team To Score			Both Team To Score		Over 2.5 / Under 2.5		Double Chance		
Code	Kick Off	Match	Home	Draw	Away	Home	Draw	Away	Home	Away	No Goal	Yes	No	Over 2.5	Under 2.5	H/D	H/A	A/D
Greece: Super League 2																		
436272	15:00	PAE Chania v Marko	240	262	310	310	186	381	190	224	586	209	155	122	263	117	126	132
436273	17:00	Chrisoupolis v Makedonikos	205	276	370	262	202	407	171	237	742	181	175	134	221			
436274	17:00	Niki Volos v Kavala	115	447	1300	162	238	1209	121	462	974	274	132	163	171			
Hungary: NB I																		
436275	16:00	MTK Budapest v Nyiregyhaza	183	327	373	233	223	411	159	221	1670	146	228	184	153			
436276	18:15	Paks v Debrecen	169	351	410	216	235	429	153	224	2249	135	260	222	134			
436277	22:30	Gyor v DVTK	150	379	527	195	243	509	145	251	1839	149	222	208	140			
Iceland: Úrvalsdeild																		
436278	23:15	Breidablik v Vikingur Reykjavik	183	332	367	229	234	388	159	216	2062	135	260	212	138	110	113	162
Indonesia: Liga 1																		
436279	12:30	Borneo v Persik Kediri	157	331	550	210	211	588	145	290	921	178	179	146	195			
436280	16:00	Persebaya v Persija Jakarta	227	307	282	293	203	347	180	206	984	164	195	149	190	121	117	137
Israel: Ligat Ha'al																		
436281	20:15	Hapoel Petah Tikva v Hapoel Jerusalem	190	312	365	252	204	425	162	231	1070	165	193	154	182	110	116	157
436282	20:15	Sakhnin v Ironi Tiberias	245	274	288	313	191	361	190	205	781	179	178	129	236	120	123	131
436283	20:30	Kiryat Shmona v H. Beer Sheva	860	416	131	785	233	177	334	131	1280	186	171	171	163			
436284	20:30	Maccabi Bnei Raina v Hapoel Haifa	281	292	237	341	203	298	202	180	1085	158	204	152	185	133	120	122
436285	21:00	Maccabi Haifa v Netanya	148	368	579	193	238	547	141	269	1665	153	212	194	147			
Italy: Serie A																		
436286	17:00	Lecce v Sassuolo	280	253	245	366	184	327	212	184	774	178	178	142	202	128	128	118
436287	17:00	Pisa v Verona	240	252	285	325	183	374	191	206	738	186	171	138	211	119	128	127
436288	20:00	Torino v Napoli	485	267	170	553	191	240	271	155	789	191	167	144	198			
436289	22:45	AS Roma v Inter	310	254	225	384	189	301	214	178	877	169	188	149	190	134	128	114
Italy: Serie B																		
436290	17:00	Frosinone v Monza	261	267	275	325	191	344	191	201	833	172	185	145	196	123	125	126
436291	17:00	Mantova v Sudtirol	274	274	256	333	197	319	196	191	931	166	192	152	185	127	123	123
436292	17:00	Pescara v Carrarese	309	257	245	373	188	312	214	186	731	178	178	140	206	131	127	117
436293	17:00	Reggiana v Bari	278	253	273	347	185	342	197	197	772	177	179	141	204	123	128	122
436294	19:15	Juve Stabia v Avellino	207	262	390	280	181	474	170	245	688	198	162	133	224			
436295	21:30	Spezia v Cesena	208	273	365	279	187	440	168	234	829	189	168	137	213	110	123	145
Italy: Serie C																		
436296	16:30	Renate v Dolomiti Bellunesi	221	280	321	290	192	392	175	219	877	185	172	126	247	115	122	139
436297	16:30	Triestina v Pergolettese	207	286	348	279	187	438	177	237	642	200	161	121	268	112	121	146
436299	16:30	Livorno v Sambenedettese	222	284	315	286	195	385	190	199	877	180	176	130	233	116	121	139
436302	16:30	Casarano v Foggia	142	380	653	194	222	642	139	301	1069	196	163	148	191			
436303	16:30	Crotone v Monopoli	159	327	538	217	206	571	152	280	778	194	164	136	216			
436304	16:30	Sorrento v Cosenza	373	297	194	438	197	259	241	167	774	184	172	131	230			
436298	19:30	Ospitaletto v Cittadella	355	293	201	443	190	271	240	173	674	197	162	124	255	149	119	111
436300	19:30	Gubbio v Guidonia	189	293	399	255	192	479	162	252	777	195	164	128	239			
436301	19:30	Pianese v Bra	175	311	440	235	202	498	158	256	832	186	171	136	216			
436305	19:30	Latina v Giugliano	210	298	324	273	200	392	168	224	976	173	184	142	202	115	118	144
JAPAN: J1 League																		
436306	09:00	Gamba Osaka v Kashiwa Reysol	260	280	264	316	204	318	191	187	1178	155	209	169	165	125	122	126
436307	09:00	Kawasaki Frontale v Shimizu S-Pulse	167	332	453	217	220	484	150	245	1474	158	204	188	150			
436308	09:00	Machida v Avispa Fukuoka	173	287	514	238	188	588	153	292	683	212	154	135	218			
436309	09:00	Okayama v Cerezo Osaka	322	281	220	372	204	276	212	173	1062	159	202	165	169	140	122	115
436310	09:00	Verdy v Albirex Niigata	216	261	365	296	178	452	175	243	632	210	155	128	239	110	126	142

SMS PARIAZ FOOTBALL

SMS PARIAZ FOOTBALL - Fixtures with indicative odds

			Full Time 90min			Half Time 45min			First Team To Score			Both Team To Score		Over 2.5 / Under 2.5		Double Chance		
Code	Kick Off	Match	Home	Draw	Away	Home	Draw	Away	Home	Away	No Goal	Yes	No	Over 2.5	Under 2.5	H/D	H/A	A/D
JAPAN: J1 League																		
436311	09:00	Yokohama FC v Nagoya Grampus	287	252	266	367	178	347	205	201	637	200	161	129	236	125	128	120
436312	09:00	Yokohama F. Marinos v Urawa Reds	308	283	226	360	203	285	206	177	1083	160	201	161	173	137	121	117
JAPAN: J2 League																		
436313	09:00	Iwaki v Ehime	150	355	581	200	220	599	141	282	1275	176	180	161	173			
436314	09:00	Omiya Ardija v Fujieda MYFC	180	319	397	234	215	436	156	230	1452	152	216	177	158			
436315	09:00	Sagan Tosu v Blaublitz	202	286	362	271	191	437	169	232	831	181	176	136	216	110	121	149
436316	12:00	Iwata v Tokushima	249	282	274	319	192	349	191	201	833	179	177	136	216	123	121	129
436317	12:00	V-Varen Nagasaki v Kofu	152	353	559	203	218	590	141	282	1275	176	180	164	170			
Korea Republic: K League 1																		
436407	09:00	Anyang v Gimcheon Sangmu	314	295	216	366	208	272	204	175	1264	152	216	172	162	142	119	116
436408	09:00	Daegu v Gangwon	310	286	223	367	202	283	206	177	1083	160	201	160	174	138	121	117
436409	09:00	Daejeon v Jeju SK	185	308	391	241	209	439	158	232	1270	158	205	175	160			
436410	09:00	Jeonbuk v Suwon FC	169	336	432	221	223	455	153	234	1658	151	217	197	145			
436411	09:00	Seoul v Pohang	213	280	340	274	196	406	170	221	984	167	191	152	185	112	122	143
436412	09:00	Ulsan HD v Gwangju FC	190	290	401	252	195	471	161	242	920	178	178	143	200			
Latvia: Virsliga																		
436318	15:00	Jelgava v BFC Daugavpils	216	333	280	275	211	354	186	195	1075	167	191	148	191	122	113	142
436319	16:00	Grobina v Super Nova	180	344	365	236	213	439	158	232	1270	167	190	155	181	110	112	165
Lithuania: A Lyga																		
436320	16:00	Banga v FK Panevezys	296	277	237	358	195	305	208	181	895	175	181	132	227	133	122	119
436321	17:00	Dainava Alytus v Zalgiris	786	415	133	725	239	177	334	131	1280	189	169	173	161			
436322	19:00	Riteriai v Hegelmann	578	403	143	639	225	192	295	138	1282	184	172	159	176			
436323	19:25	Dziugas Telsiai v Suduva	292	311	219	372	198	287	215	176	929	177	179	137	213	140	116	120
Mexico: Liga MX																		
436324	05:00	Puebla v Club Tijuana	266	302	242	320	213	294	192	180	1481	145	232	189	150	132	118	125
436325	07:00	Atl. San Luis v Atlas	185	318	377	237	218	417	158	225	1472	149	221	189	150			
436326	07:00	Tigres UANL v Necaxa	154	349	541	202	226	547	146	256	1467	160	201	192	148			
Mexico: Liga de Expansión MX																		
436327	05:00	Correcaminos v Dorados de Sinaloa	195	322	337	247	221	380	166	216	1253	147	226	174	160	113	115	153
436328	05:00	Tepatitlan de Morelos v Cancun	197	305	351	257	204	415	168	231	875	167	191	147	193	111	117	152
436329	06:00	Leones Negros v Alebrijes Oaxaca	136	418	687	177	251	637	133	303	1665	166	192	199	144			
Netherlands: Eerste Divisie																		
436335	18:30	De Graafschap v Oss	139	407	644	180	252	595	137	270	2262	149	221	240	128			
Netherlands: Eredivisie																		
436330	18:30	Nijmegen v Twente	239	298	273	285	220	316	178	190	1853	137	255	208	140	123	118	133
436331	20:45	PSV v G.A. Eagles	122	518	930	154	298	736	127	310	3247	145	231	338	111			
436332	20:45	Utrecht v FC Volendam	138	378	762	181	241	654	135	291	1649	164	195	211	138			
436333	23:00	Ajax v AZ Alkmaar	196	311	346	245	222	382	162	213	1843	141	241	204	141	112	116	152
436334	23:00	NAC Breda v Zwolle	214	289	325	269	207	377	172	209	1197	157	206	172	162	114	120	142
Northern Ireland: Premiership																		
436336	18:00	Bangor FC v Crusaders	282	306	228	343	209	284	205	176	1173	158	204	157	178	136	117	121
436337	18:00	Cliftonville v Larne	258	283	263	323	197	328	196	196	833	175	181	133	224	126	121	127
436338	18:00	Coleraine v Dungannon	136	421	679	179	237	710	132	312	1466	186	171	168	166			
436339	18:00	Glenavon v Carrick Rangers	294	299	224	356	205	284	208	178	992	165	194	150	188	138	118	119
436340	18:00	Glentoran v Ballymena	156	339	541	208	215	570	145	279	1066	180	176	151	186			
Norway: 1. Division																		
436344	16:00	Skeid v Stabaek	430	346	167	444	230	217	231	152	1849	145	231	200	143			

SMS PARIAZ FOOTBALL - Fixtures with indicative odds

			Full Time 90min			Half Time 45min			First Team To Score			Both Team To Score		Over 2.5 / Under 2.5		Double Chance		
Code	Kick Off	Match	Home	Draw	Away	Home	Draw	Away	Home	Away	No Goal	Yes	No	Over 2.5	Under 2.5	H/D	H/A	A/D
Norway: 1. Division																		
436345	18:00	Egersund v Raufoss	164	340	461	212	229	469	149	243	1658	150	219	187	151			
436346	18:00	Hodd v Asane	225	284	309	284	204	359	176	205	1173	155	209	160	174	117	121	138
436347	18:00	Mjondalen v Aalesund	518	360	154	526	229	202	254	145	1651	159	203	184	153			
436348	18:00	Moss v Kongsvinger	339	341	188	379	230	237	212	161	2028	138	250	206	140	158	112	113
436349	18:00	Odd v Ranheim	223	307	289	273	216	342	174	198	1643	143	235	176	159	120	117	138
436350	18:00	Sogndal v Start	297	310	217	343	218	269	202	170	1677	141	241	182	154	141	117	119
Norway: Eliteserien																		
436341	16:00	Sarpsborg 08 v Bodo/Glimt	519	365	153	494	247	195	242	145	2520	137	255	260	123			
436342	18:00	Bryne v Rosenborg	320	292	215	370	207	272	209	172	1197	158	204	168	166	142	120	115
436343	20:00	Brann v Haugesund	110	633	1881	137	321	1259	115	415	3261	199	161	296	116			
Peru: Primera División																		
436351	22:00	Los Chankas v Juan Pablo II	172	308	466	228	208	493	154	257	981	176	181	146	195			
Poland: Ekstraklasa																		
436352	16:45	Korona Kielce v Gornik Zabrze	261	278	265	323	198	327	191	196	931	165	193	152	185	125	122	126
436353	19:30	Jagiellonia v Arka Gdynia	159	336	515	211	216	543	145	267	1262	169	188	173	161			
436354	22:15	Cracovia v Rakow	332	279	217	410	190	285	220	176	833	181	175	144	198	141	122	113
Poland: I Liga																		
436355	21:30	Chrobry Glogow v Polonia Warszawa	275	303	234	336	208	291	199	178	1267	154	212	158	177	134	118	123
436356	21:30	S. Rzeszow v LKS Lodz	295	312	217	346	217	269	199	175	1460	143	237	176	159	141	116	119
436357	21:30	Tychy v KS Wieczysta Krakow	337	309	200	382	217	251	216	164	1473	149	220	170	164	150	117	113
Poland: II Liga																		
436358	15:00	Podhale Nowy Targ v Sandecja Nowy S.	176	329	403	230	213	461	155	247	1088	170	187	157	178			
436359	17:00	Slask Wroclaw II v Kleczew	181	336	370	231	224	414	159	221	1670	149	221	187	151			
436360	18:00	KKS Kalisz v R. Rzeszow	354	307	195	404	208	255	221	170	984	167	190	151	186	153	117	111
Romania: Liga I																		
436361	16:00	U. Cluj v FC Botosani	215	275	342	277	194	409	174	223	826	179	178	142	202	112	123	142
436362	18:30	Univ. Craiova v Unirea Slobozia	141	366	724	193	216	711	136	317	1073	197	162	158	177			
436363	21:30	Metaloglobus Bucharest v FCSB	780	374	138	760	226	183	319	133	1277	186	170	174	160			
Russia: First League																		
436369	09:00	SKA Khabarovsk v Saratov	196	276	404	262	187	486				206	157	131	230			
Russia: Premier League																		
436364	14:00	Krylya Sovetov v Orenburg	200	288	365	252	207	415				159	202	171	163	110	120	150
436365	14:00	Pari NN v Akron Togliatti	249	273	283	302	203	337				153	213	186	151	121	123	129
436366	16:15	Spartak Moscow v FK Rostov	160	314	564	212	212	564				176	180	169	165			
436367	18:30	Dynamo Makhachkala v Krasnodar	503	273	180	549	190	242				194	165	147	193			
436368	20:45	Lokomotiv Moscow v CSKA Moscow	278	268	258	335	200	310				157	206	162	172	127	124	122
Saudi Arabia: Saudi League																		
436370	18:45	Al Ettifaq v Al Hilal	690	437	134	648	249	177	295	133	1868	166	193	206	140			
436371	19:15	Al Okhdood v Al Hazem	211	310	309	273	203	382	175	214	973	170	186	149	190	117	117	144
436372	22:00	Al Nassr v Al Fateh	117	581	1071	149	301	853	124	339	2521	170	187	244	127			
Scotland: Championship																		
436378	18:00	Arbroath v St Johnstone	518	365	153	560	220	205	268	146	1172	175	181	169	165			
436379	18:00	Ayr v Morton	179	306	426	240	198	503	158	256	832	188	169	142	202			
436380	18:00	Partick Thistle v Ross County	177	327	401	236	209	455	157	243	1069	170	187	157	178			
436381	18:00	Queen's Park v Airdrieonians	215	300	310	274	206	370	177	206	1083	160	201	163	171	117	118	142
Scotland: League One																		
436382	18:00	Alloa v East Fife	216	302	306	274	208	363	169	215	1174	162	198	162	172	117	118	141

SMS PARIAZ FOOTBALL

SMS PARIAZ FOOTBALL - Fixtures with indicative odds

			Full Time 90min			Half Time 45min			First Team To Score			Both Team To Score		Over 2.5 / Under 2.5		Double Chance		
Code	Kick Off	Match	Home	Draw	Away	Home	Draw	Away	Home	Away	No Goal	Yes	No	Over 2.5	Under 2.5	H/D	H/A	A/D
Scotland: League One																		
436383	18:00	Cove Rangers v Stenhousemuir	311	306	212	378	204	273	222	171	939	174	183	149	190	143	117	116
436384	18:00	Inverness v Kelty Hearts	116	543	1352	152	274	1020	121	389	1653	210	155	206	140			
436385	18:00	Montrose v Hamilton	270	303	238	340	204	297	205	178	1074	163	196	158	177	133	118	124
436386	20:30	Peterhead v Queen of South	249	309	253	305	214	307	189	189	1167	153	213	167	167	128	117	129
Scotland: League Two																		
436387	18:00	Annan v Stirling	217	324	285	273	221	330	175	195	1661	145	231	191	148	121	115	141
436388	18:00	Dumbarton v Spartans	249	303	257	293	220	307	184	188	1451	148	225	179	156	127	118	129
436389	18:00	East Kilbride v Elgin City	162	361	442	205	241	460	148	242	1843	146	229	212	138			
436390	18:00	Edinburgh City v Stranraer	170	345	412	220	223	460	149	254	1271	162	197	176	159			
436391	18:00	Forfar Athletic v Clyde	255	303	251	305	217	301	188	188	1257	155	209	165	169	129	118	128
Scotland: Premiership																		
436373	18:00	Hibernian v Livingston	152	352	561	202	219	587	143	273	1294	171	186	173	161			
436374	18:00	Motherwell v Falkirk	196	301	360	252	208	410	164	221	1277	157	205	173	161	110	118	153
436375	18:00	Rangers v Dundee Utd	136	437	641	180	241	662	133	293	2056	169	188	211	138			
436376	18:00	St. Mirren v Aberdeen	243	279	285	302	199	347	184	198	1063	163	197	160	174	121	122	131
436377	20:45	Kilmarnock v Hearts	435	301	179	484	203	237	243	157	1069	171	186	159	176			
Serbia: Super Liga																		
436392	16:00	OFK Beograd v Napredak	177	324	405	232	219	428	158	235	1176	160	201	173	161			
436393	19:00	Javor v Radnik	233	298	281	290	209	337	178	205	1074	160	200	159	176	122	118	135
436394	20:00	Vojvodina v Radnicki 1923	177	323	407	232	213	454	159	236	1085	165	194	165	169			
436395	20:30	TSC v Partizan	375	325	183	414	221	234	227	160	1287	152	216	184	153			
Slovakia: 2. liga																		
436400	16:30	I. Bratislava v Lehota p. V.	151	375	523	204	226	531	145	267	1262	166	192	166	168			
436401	16:30	L. Mikulas v Pohronie	164	348	448	216	226	463	150	255	1180	159	203	171	163			
436402	16:30	Povazska Bystrica v Lubovna	160	349	479	211	226	491	153	244	1270	163	196	166	168			
Slovakia: Super Liga																		
436396	17:30	Presov v Podbrezova	236	291	283	290	209	336	179	200	1176	158	204	152	185	121	120	133
436397	17:30	Ruzomberok v Komarno	192	321	347	244	213	412	163	225	1175	162	197	156	179	112	115	155
436398	17:30	Trencin v Skalica	210	288	336	267	203	394	170	221	984	170	187	144	198	113	120	144
436399	20:00	Trnava v Slovan Bratislava	245	314	254	293	221	305	186	186	1465	145	230	177	158	128	116	131
Slovenia: 1. SNL																		
436403	17:00	Domzale v Radomlje	264	328	229	311	227	278	190	178	1853	140	244	193	147	136	114	125
436404	22:15	Celje v O. Ljubljana	165	339	456	211	234	457	150	236	1871	144	232	200	143			
South Africa: PSL																		
436405	17:30	AmaZulu v Durban City	244	256	312	328	177	399	190	224	586	218	151	115	303	116	127	131
436406	19:30	Magesi v TS Galaxy	281	242	284	371	171	374	221	206	491	231	145	108	365	121	131	122
Spain: La Liga																		
436413	16:00	Sevilla v Mallorca	178	265	420	250	192	498	162	252	777	190	167	144	198			
436414	18:15	Barcelona v Girona	110	490	1320	150	294	880	124	325	3259	157	206	326	112			
436415	20:30	Villarreal v Betis	182	285	365	252	204	426	162	224	1266	156	208	183	154			
436416	23:00	Atl. Madrid v Osasuna	132	356	800	187	215	820	130	353	1081	210	154	167	167			
Spain: Primera División RFEF																		
436420	16:00	Racing Club Ferrol v Arenas Getxo	166	311	510	227	198	570	153	282	735	205	157	136	216			
436422	18:00	Merida AD v Arenteiro	201	288	362	265	193	443	168	243	731	189	169	133	224	110	120	149
436423	18:00	Pontevedra v Osasuna B	192	286	400	262	187	485	164	258	689	202	159	133	224			
436426	18:15	Hercules v Villarreal B	207	278	360	273	191	430	184	217	724	189	169	133	224	110	122	146
436424	20:30	Lugo v Celta Vigo B	234	278	300	305	189	378	187	216	688	193	165	130	233	118	122	134

SMS PARIAZ FOOTBALL

SMS PARIAZ FOOTBALL - Fixtures with indicative odds

			Full Time 90min			Half Time 45min			First Team To Score			Both Team To Score		Over 2.5 / Under 2.5		Double Chance		
Code	Kick Off	Match	Home	Draw	Away	Home	Draw	Away	Home	Away	No Goal	Yes	No	Over 2.5	Under 2.5	H/D	H/A	A/D
Spain: Primera División RFEF																		
436425	21:30	Tenerife v Unionistas	133	390	894	183	217	874	130	392	834	241	141	144	198			
436427	23:00	CE Europa v Eldense	209	288	339	276	193	415	176	225	782	181	175	138	211	113	120	145
Spain: Segunda División																		
436417	18:15	Ceuta v Mirandes	196	276	402	262	188	480	162	252	777	191	167	131	230			
436418	20:30	Zaragoza v Cultural Leonesa	175	292	484	237	196	527	154	269	833	191	167	135	218			
436419	23:00	Real Sociedad B v Huesca	298	250	260	382	178	336	205	201	637	193	165	124	255	126	129	118
Spain: Segunda División RFEF																		
436432	18:30	Beasain v Eibar B	280	274	251	348	195	311	206	191	738	185	172	126	247	129	123	122
436433	18:45	Ebro v Mutilvera	162	321	521	221	203	565	149	292	780	196	163	134	221			
436429	19:00	Atl. Astorga v Rayo Cantabria	259	285	261	320	197	333	199	199	729	177	180	127	243	126	121	127
436430	19:00	UD Samano v Valladolid Promesas	342	282	211	404	200	268	229	173	772	181	176	133	224	144	121	112
436431	20:00	UD Ourense v Langreo	223	277	322	299	186	400	191	201	833	187	170	120	273	115	122	138
436434	20:00	Amorebieta v UD Logrones	349	279	210	423	186	288	214	189	681	198	162	122	263	144	122	111
436435	20:00	Tudelano v Zaragoza B	188	302	389	244	203	458	158	253	878	177	180	138	211			
436436	21:00	Ejea v Basconia	201	296	351	260	198	432	164	246	788	184	173	131	230	111	119	149
436437	21:00	R. Union v Sestao	221	281	320	289	193	390	178	231	681	187	170	124	255	115	122	139
436438	21:30	CD Estepona v Yeclano	241	265	305	318	181	393	190	224	586	212	154	115	303	117	125	132
Sweden: Allsvenskan																		
436439	17:00	Norrkoping v Malmo FF	470	324	167	491	216	220	247	151	1289	162	198	176	159			
436440	19:30	Hacken v Sirius	208	324	302	254	232	338	170	196	2262	132	275	231	131	118	115	145
Sweden: Ettan																		
436446	15:00	Stockholm Internazionale v Gefle	128	440	893	175	233	830	129	364	1070	217	151	155	181			
436448	15:00	Rosengard v Ariana	250	309	252	314	207	314	190	190	1077	168	190	146	195	129	117	129
436449	15:00	Torslanda v Norrby	519	377	151	546	228	200	271	142	1479	167	191	174	160			
436447	18:00	Karlstad v Sollentuna	138	422	631	179	257	577	136	280	2043	151	218	221	134			
436450	18:00	Eskilsminne v Skovde AIK	203	319	318	255	219	366	175	195	1661	151	217	168	166	115	115	148
436451	18:00	Hassleholms IF v Husqvarna	195	328	330	250	216	387	167	222	1064	162	198	154	182	114	114	153
436452	18:00	Olympic v Oskarshamn	170	348	408	221	226	444	154	235	1474	152	216	174	160			
Sweden: Superettan																		
436441	15:00	Vasteras SK v Sundsvall	131	413	873	173	241	786	129	331	1464	189	169	186	151			
436442	17:00	Kalmar v Oddevold	148	356	609	198	217	645	140	292	1169	184	172	165	169			
436443	17:00	Ostersund v Brage	196	309	349	247	215	398	162	219	1460	150	220	180	156	111	117	153
436444	17:00	Varberg v Sandviken	191	319	353	246	213	408	162	224	1266	155	210	173	161	111	115	156
436445	19:00	Falkenberg v Orgryte	333	320	197	367	223	250	214	162	1658	142	240	196	145	152	115	113
Switzerland: Super League																		
436453	20:00	Basel v Winterthur	126	484	835	161	277	724	127	310	3247	152	216	284	118			
436454	20:00	Thun v Servette	221	312	288	271	220	336	174	194	1846	140	245	207	140	120	116	139
436455	22:30	Lugano v Zurich	187	324	361	239	218	409	159	221	1670	150	220	189	150	110	115	159
Thailand: Thai League 1																		
436456	15:00	Nakhon Ratchasima FC v Port MTI FC	409	348	170	450	221	224	244	153	1270	154	210	171	163			
436457	15:30	Ratchaburi v Lamphun Warrior	185	337	353	243	213	416	162	231	1070	160	200	156	179	111	113	160
436458	16:00	Muang Thong Utd v Bangkok Utd	275	329	221	324	224	274	195	178	1464	142	239	178	157	139	114	123
436459	16:30	Pathum United v Ayutthaya Utd	161	353	463	216	218	501	151	258	1086	168	190	160	174			
Turkey: 1. Lig																		
436464	14:30	Manisa FK v Erzurumspor	334	298	206	401	199	271	224	168	976	170	186	139	209	147	118	113
436465	14:30	Vanspor FK v Pendikspor	249	306	255	311	205	321	187	191	1178	158	203	154	182	128	117	129
436466	17:00	Adana Demirspor v Sakaryaspor	930	485	124													

SMS PARIAZ FOOTBALL - Fixtures with indicative odds

			Full Time 90min			Half Time 45min			First Team To Score			Both Team To Score		Over 2.5 / Under 2.5		Double Chance		
Code	Kick Off	Match	Home	Draw	Away	Home	Draw	Away	Home	Away	No Goal	Yes	No	Over 2.5	Under 2.5	H/D	H/A	A/D
Turkey: 1. Lig																		
436467	20:00	Hatayspor v Corum	578	395	144	588	233	192	269	141	1665	162	197	186	151			
Turkey: Süper Lig																		
436460	15:30	Konyaspor v Kocaelispor	191	294	390	249	202	447	163	234	978	175	182	152	185			
436461	18:00	Besiktas v Genclerbirligi	126	438	1015	165	255	812	127	332	1859	175	181	221	134			
436462	18:00	Rizespor v Trabzonspor	289	285	236	342	207	289	200	179	1176	153	213	171	163	134	121	120
436463	21:00	Basaksehir v Galatasaray	523	357	154	540	229	200	254	145	1651	157	205	198	144			
Ukraine: Premier League																		
436468	14:00	Rukh Lviv v Kryvbas	345	264	221	412	189	286	214	186	731	189	169	131	230	139	125	112
436469	16:30	FK Zorya Luhansk v Dyn. Kyiv	644	351	147	632	220	197	304	137	1179	185	171	169	165			
436470	19:00	Polissya Zhytomyr v Shakhtar Donetsk	412	302	183	463	201	245	246	159	935	183	174	145	196			
World: Finland: Ykkosliiga																		
436209	16:00	Ekenas v Klubi 04	160	372	442	203	246	450	145	242	2520	134	266	234	130			
436210	16:00	JaPS v Jippo	415	339	171	437	229	220	231	152	1849	142	238	196	145			
436211	16:00	KaPa v SalPa	172	358	385	217	242	405	154	221	2554	132	272	229	132			
436212	16:00	SJK Akatemia v PK-35	294	331	209	331	234	256	200	168	2051	131	278	216	136	145	114	119
436213	16:00	TPS v Lahti	297	314	215	345	217	270	202	170	1677	143	237	180	156	142	116	119
Sunday, 19 October																		
Argentina: Liga Profesional Argentina																		
437001	01:00	Boca Juniors v Belgrano	179	261	557	247	179	630	158	282	637	217	151	127	243			
Brazil: Serie B																		
437003	01:30	America MG v CRB	207	272	370	273	189	441	170	234	788	182	174	137	213			
437004	03:30	Remo v Athletic Club	179	289	462	243	191	540	157	266	776	198	162	134	221			
Chile: Primera División																		
437005	00:30	Limache v Cobresal	225	296	296	292	200	358	177	206	1083	160	201	150	188	119	119	138
Mexico: Liga MX																		
437006	03:00	Juarez v Pachuca	269	274	260	328	199	318	195	190	976	163	196	155	181	126	123	124
437007	03:00	Santos Laguna v Club Leon	283	301	230	332	214	284	196	177	1476	146	229	185	152	136	118	121
437008	03:00	Toluca v Queretaro	120	523	1046	154	281	862	124	339	2521	176	181	256	124			
Mexico: Liga de Expansión MX																		
437009	04:00	Atlante v Venados	150	373	539	201	226	552	146	268	1172	165	193	172	162			
437010	04:00	Irapuato v Atl. Morelia	189	325	353	244	214	411	161	230	1160	157	205	161	173	111	114	157
Peru: Primera División																		
437011	00:15	Comerciantes Unidos v Alianza Atl.	213	270	356	279	189	428	173	229	772	189	169	125	250	111	124	143
437012	03:00	Cienciano v Cusco	241	287	280	294	208	334	186	199	974	166	193	142	202	122	120	132

COMMUNIQUÉ

ARET PERDI LOR 1 OU 2 LEKIP!

AUGMENTE OU SANCE GAGNER AVEK NOU SYSTEM COMBINAISON.

Dan ene selection de **14 match**, ou ena **91x sance gagne Double, 364x gagne treble, 364x gagne Eleven folds** ou **91x gagne Twelve folds** et encore plis.

14 SELECTIONS	15 SELECTIONS	18 SELECTIONS
91 DOUBLES	105 DOUBLES	153 DOUBLES
364 TREBLES	105 THIRTEEN FOLDS	153 SIXTEEN FOLDS
364 ELEVEN FOLDS	15 FOURTEEN FOLDS	18 SEVENTEEN FOLDS
91 TWELVE FOLDS		
14 THIRTEEN FOLDS		
POU PLIS INFO LOR 1 A 20 SELECTIONS, DEMANDE ASSISTANCE A ENE TELLER		

EXAMPLE:

Dan **14 selections match,** si ou soizir met **Rs200 lor tou bane Double,** montant la pou **reparti par Rs2 lor sak combinaison** pou ou.

Pou **Rs450 lor tou Double, Rs4.90 pou reparti lor sak combinaison Double.**

Cot nu pena tax 14%

PLIS OU ENA COMBINAISON, MOINS OU PERDI.

EN TERME INNOVATION, NOU MEME DIVANT!

www.peerless.mu 460 4700 Mineur ek crédit interdit

Communiqué

SMS PARIAZ

Pariaz péna létalaz

ENREZISTRE LOR VITESSE POU ZWE LOR VITESSE

Goodlands	Bahadoor Building, Royal Road
Curepipe	1st Floor, Lakepoint Building
Plaine Magnien	Royal Road
Terre Rouge	Royal Road
Castel	Camp Fouquereaux Branch Road, Opp Dispensary
Flacq	Arcade Sibartie, Rue la Source
Rivière du Rempart	Royal Road, Opp Stadium
Plaine des Papayes	Royal Road
Ste Croix	Pamplemousses Road
Quartier Militaire	Royal Road
Rose Hill	Gare St Patrick
Vacoas	Royal Road, La Croisée Diolle
Triolet	8th Mile, Royal Road
Port Louis	C/R Emmanuel Anquetil & Farquhar St
Rivière Noires	Royal Road, La Mivoie
Port Louis	C/R Lord Kitchener & Jemmapes St
Bambous	Royal Road
Flic en Flac	Coastal Road
Vacoas	Matikola Complex, Jackson Rd
Port Louis	4, Remy Ollier St
Grand Baie	Royal Road
Quatre Bornes	Royal Road
Quatre Bornes	Ave Victoria

Saki ou bizin:

- Ou carte identite
- Enn numero portab primaire ek secondaire (si ena)

www.smspariaz.com | 2603777 | Plis info: Avoy blank sms lor 8685 | Mineurs ek kredits interdit