VENDREDI 16 OCTOBRE 2026 N° 34 - 19ÈME JOURNÉE

Turf & Sport

THE TOTELEPEP – MTC 175TH ANNIVERSARY CUP - 55+

2100m

FREE

GOOD COUNCIL

RETOUR AU PREMIER PLAN

Communiqué

SMS PARIAZ
Pariaz péna létalaz

SMS PARIAZ FOOTBALL

4 FASON POU FER DEPOSIT

BIZIN LAIDE? AL LOR SMSPARIAZ.COM

01 SCAN-TO-PAY

1. Ale dan Menu ek klick lor Deposit
2. Met ou nimero portab deza enrezistre ek montan ou depo
3. Copie nimero ki affise en Captcha pou genere ou QR code personel
4. Scan-To-Pay direk lor ou kompt

02 Quickpay

1. Met nimero ou portab ek montan
2. Swazir Juice/Blink ek met ou nimero portab
3. Dan Juice, tap notification pou complet ou transfer bankair

mips

03 Juice

1. Fer tranfer ou larzan lor nou compt **MCB: 000455888787**
2. Avan confirm ou transfer, met ou nimero portab dan section Description
3. Ensuite avoy enn screenchot de ou transaction **lor WhatsApp 59398000/54501122**

juice

04 PAY-DAN-STORE

1. Fer depo lor Kompt avec ou nimero portab dan bann facility center a travers lil

www.smspariaz.com 260 3777 Avoy 'Help' lor 8685

Zwe responsab.
Miner ek kredi interdi.

La Rédaction

PUISSANCE, GLOIRE ET NONCHALANCE...

Les semaines passent et se ressemblent serions-nous tenté de dire. Il y a eu certes, des belles victoires, un dix sur dix pour Cumbre Veija mais aussi des montes nonchalantes des certains jockeys, un sérieux incident que les Commissaires de courses passe sous silence et surtout une certaine arrogance d'un personnage devenue agaçante lors de la 18e journée.

Tout d'abord la lutte entre Cumbre Veija, At My Command, Underworld et Air Raid dans le classique du Sprint a tenu toutes ses promesses. Le vainqueur, Cumbre Veija a triomphé pour la deuxième année consécutive à l'issue d'une course rondement menée. Au terme d'une ligne droite qui a tenu en haleine les turfistes, le champion de l'écurie Foo Kune a fait la différence à la faveur d'une monte pleine de confiance de son jockey, Manoël Nunes. Cumbre Veija a pulvérisé le record détenu par Green Keeper des 1400 mètres qui datait de 15 ans. Le chrono réalisé par le vainqueur, 1. 21.72 témoigne de l'intensité de la course. Félicitations aux propriétaires, entraîneurs et jockey du cheval. Une victoire venant d'une puissante écurie et l'état major ainsi que ses fans ont le droit de savourer ce moment de gloire d'autant que la précédente victoire du cheval dans la troisième manche du 'Triple Crown' a suscité beaucoup des critiques ! A noter que Cumbre Veija a jusqu'ici remporté trois épreuves de Groupe 1, mais pas encore une course classique dans escarcelle. Par ailleurs, l'état major de l'écurie Foo Kune ambitionne sérieusement d'aller tenter leur chance à l'extérieur avec ce cheval. C'est ce que nous avons entendu depuis la saison dernière.

Après l'épreuve, des commentaires ont fusé sur les réseaux sociaux sur le 'handling' du cheval, Air Raid sur lequel la selle du jockey Luis Corrales s'était déplacée. Tout en concédant que nous l'avons déjà vu avec un meilleur jockeyship auparavant, il faudrait néanmoins, lui accorder le bénéfice du doute. Depuis le départ, le jockey a pris le soin de placer son cheval devant Cumbre Veija. La selle du cheval s'était déplacée et il n'arrivait pas à bien maîtriser sa monture. Luis Corrales n'était selon nous pas animé de mauvaises intentions et même si avec Air Raid, il a poussé Cumbre Veija plus en épaisseur au bas de la descente, ce qu'il n'arrivait pas à maîtriser sa monture.

La déclaration de Joey Foo Kune lors d'une interview après la victoire My Archangel n'est pas passée inaperçu. En effet, il a fait des commentaires sur l'incident causé par le jockey Marco Van Rensburg qui pilotait Master Point dans la deuxième course. L'incident

provoqué par le nouveau jockey de l'écurie Vincent Allet a sévèrement gêné Carnarvon et Bugle Boy, les deux chevaux les plus côtés de la course. Joey Foo Kune n'a pas mâché ses mots disant que si des tels incidents perdurent contre Manoël Nunes, l'état major de son établissement n'hésitera pas de retirer tout ses chevaux en compétition ! Oh non, des tels incidents sont courants et c'est aux Commissaires des courses d'enquêter et sanctionner les fautifs. Marco Van Rensburg a été sanctionné certes, mais les Commissaires auraient dût faire retentir la sirène peu après l'arrivée de la course pour enquêter. On comprend aussi que Marco Van Rensburg veut parquer les esprits d'entrée en ramenant une victoire, mais il lui faut aussi faire attention sur une piste aussi restreint qu'est-ce le Champ de Mars…

On comprend les propos de Joey Foo Kune qui se soucie de la sécurité du jockey Manoël Nunes d'autant que le brésilien lui avait confié à sa rentrée au paddock qu'il est père de deux enfants et que cela l'inquiète de ce qui se passe en course ces derniers temps. Pour rappel, il faillit chuter avec le cheval Salt' N Peppa quand l'action du cheval a été coupé par la monture de Grant Van Niekerk à 300 mètres du but lors de la 15e journée. Il n'est un secret pour personne que l'écurie Foo Kune est puissante et qu'il investi gros dans les chevaux et surtout dans les services d'un jockey de la trempe de Manoël Nunes. Il a donc raison de se soucier de la sécurité de son jockey contre les montes dangereuses et nonchalantes des certains au Champ de Mars.

Par ailleurs, à remarquer que le jockey Grant Van Niekerk ne montre plus avec la même motivation que lors du début de la saison. Ses montes sur certains chevaux laissaient à désirer. Il semble attendre avec impatience le verdict de son appel contre sa suspension de huit semaines écopé pour sa monte peu inspirée sur Bounceback lors de la 13e journée. Il n'a pas piloté Underworld dans l'épreuve principale de la 18e journée car, les propriétaires du cheval ne lui font plus confiance d'après nos renseignements ! Comme nous l'avons déjà écrit dans notre dernière édition, le jockey est plutôt impatient de regagner l'Afrique du Sud où il a donné son accord à un gros propriétaire des chevaux pour défendre ses couleurs. Attendons voir.

UNE PUBLICATION DE TURF & SPORT

GRAPHISTES : Maneesha Molla Bundhun, Darilen Chengalanee
RÉDACTION : Steve How, Kanen Chelumbrum, Kamlesh Rajcoomar, Urvashi Kallydin, Irshad Sheik Mastan, Nitish V. Bhugobaun,
ADMINISTRATION OFFICE : Suite 3C, 3e étage, Hennessy Court, Rue Sir John Pope Hennessy, Port-Louis. TEL: 214 3083

Turf & Sport

SMS PARIAZ
Pariaz péna létalaz

Communiquée

NOU BANN TYPES DE PARIS

Pari Simple

Win

Kan ou ena enn banker

Pu zwe Rs 100 pari win lor Race N°1 Horse N°4, tap:

100r1h4

Place

Kan ou souval en competition ek enn lot!

Pu zwe Rs 100 pari Place lor Race N°2 Horse N°5 tap:

100r2h5p

Eachway

Bar ou la chance 2 kote

Each way = Win ek Place dan mem pari

100r3h4e

50r3h4 50r3h4p

'Help' lor 8685 260 3777 www.smspariaz.com

Mineurs ek kredits interdit

SMS PARIAZ
Pariaz péna létalaz

Communiqué

GRAPPE PLACE

Enn tiyo percé ?
GRAPPE PLACE
garde ou safe !

100r1h5h7r2h3h5p

Zwé par SMS lor 8685

Pou Plis Info: 260 3777 | "Help" lor 8685 | www.smspariaz.com | 18 Mineur ek kredi interdit

THE TOTELEPEP - MTC 175TH ANNIVERSARY CUP [HANDICAP 55+] - 2100M

L'HEURE DE VÉRITÉ POUR GOOD COUNCIL ?

La 175th Anniversary Cup s'annonce intéressante ce dimanche au Champ de Mars malgré un plateau restreint de seulement quatre chevaux.

Good Council n'avait pas démérité dans la Maiden Cup, décrochant la deuxième place derrière Rapidash après avoir été pourchassé sur pratiquement tout le parcours par Future Swing. Il a très bien récupéré et a laissé entrevoir d'excellentes dispositions à l'heure des galops. Avec un certain Elione Chaves sur le dos, il semble être capable de renverser la vapeur et remettre les pendules à l'heure cette fois-ci.

Future Swing, favori battu de la Maiden Cup le mois dernier,tentera de se racheter, ayant peut-être manqué d'un galop préparatoire sur longue distance avant le grand rendez-vous. Il devra démontrer un son vrai visage sur un parcours qui exige endurance et gestion de l'effort. Stayer confirmé et qui possède une certaine classe, il possède tous les atouts pour signer sa première victoire sur notre turf.

Tamarisk Tree, de son côté, effectue son retour à la compétition après avoir manqué la grande course suite à des ennuis de santé. Le brillant vainqueur du Golden Trophy a été préparé avec le plus grand soin du monde et son entourage ne l'a jamais bousculé, lui donnant tout le temps nécessaire pour revenir dans une belle condition physique. D'ailleurs, il a démontré beaucoup d'aisance lors de son travail de mercredi sous la conduite de Manoel Nunes. Son compagnon de box, Selukwe, a laissé une belle impression lors de son dernier galop d'entraînement sous la selle de Pierre Corne Orffer. Ayant tiré l'as dans les boîtes de départ et comme c'est un coursier de grande classe, on aurait tort de l'éliminer complètement dans cette épreuve.

GOOD COUNCIL

FUTURE SWING

TAMARISK TREE

SMS PARIAZ
Pariaz péna lézalaz

Communiquée

NOU BANN TYPES DE PARIS

Pari Exotic

Mise
N° de combinaison

Zwe plizir combinaison dan I sel pari ek touss kass pu sak combinaison ki rentre

Combinaison A
(Trixie - Goliath)

Tou combinaison possible
(ab, ac, bc, abc)

Ex - Mise:
Rs 400 lor (a) R1H1 (b) R2H5 (c) R3H4

400r1h1r2h5r3h4A

Combinaison AS
(Patent - Lucky 255)

Tou combinaison + tou Single
(a, b, c, ab, ac, bc, abc)

Ex - Mise:
Rs 400 lor (a) R1H1 (b) R2H5 (c) R3H4

400r1h1r2h5r3h4AS

Combinaison A2 - A7
(A2 - A7)

Tou combinaison X-fold
(abc, abd, acd, bcd)

Ex - Mise:
Rs 400 lor (a) R1H1 (b) R2H5 (c) R3H4 (d) R4H6

400r1h1r2h5r3h4r4h6A3

'Help' lor 8685 260 3777 www.smspariaz.com

Mineurs ek kredits interdit

SMS PARIAZ
Pariaz péna lézalaz

Communiquée

NOU BANN TYPES DE PARIS

Pari Leve Pile

Pu zwe Rs 100 Leve Pile lor
Race N°2 Horse N°4, Race N°5 Horse N°6

Leve Pile Win

Gagne tout ou rien
(sufi I pa rentre)

100r2h4r5h6

Leve Pile Place

Leve Pile avek
moin risk

100r2h4r5h6p

Leve Pile Win Place

Zongle entre
Win ek Place
pu tap plin!

100r2h5wr3h6pr4h7w

'Help' lor 8685 260 3777 www.smspariaz.com

Mineurs ek kredits interdit

ENTRAÎNEMENT – VENDREDI 9 OCTOBRE 2026

GOOD COUNCIL 'BACK TO BEST'

En ce vendredi matin au Champ de Mars, on note un nombre réduit de galops, avec la petite piste moins animée qu'à l'accoutumée. Toutefois, malgré le nombre restreint de chevaux, certains ont fait bonne impression et méritent d'être suivis sur leur forme actuelle lors de leurs prochaines sorties.

Good Council donne l'impression d'avoir pleinement récupéré de sa participation dans la Maiden Cup, course dans laquelle il avait pris la deuxième place derrière **Rapidash**. Sous la selle de Elione Chaves, ce bai a réalisé un 'eye-catching gallop', signe de sa bonne santé du moment. **We Have Touchdown**, victorieux la dernière fois, affiche une superbe forme comme en atteste son excellent travail à l'intérieur de **Zacatoo**, qui est aussi dans de bonnes dispositions. **War Chariot** affiche toujours une belle forme en apparence et il a été l'auteur d'un bon galop en solitaire. **Menelaus** a retrouvé la plénitude de ses moyens et cela s'est reflété lors de sa prestation en solitaire sur la piste de sable.

Exalted Love a été bien ménagé par son entourage depuis sa démonstration de la dernière fois. Après des séances de maintenance lors des semaines précédentes, étant donné qu'il est un 'light sort', cet alezan s'est très bien comporté lors d'un entraînement accéléré. **Isikwishikwishi** est actuellement à son 'peak', comme en atteste son bon galop à l'extérieur de **Warbird. Theres A Light** s'est bien adapté à son nouveau mode d'entraînement et il a démontré une certaine souplesse lors de ses 'work outs'. Bonne prestation de **Dalmeny Factor**, qui a paru dans une belle forme et dont le bon travail n'est pas passé inaperçu. **Holds The Key** n'a travaillé que légèrement avec son entourage le maintenant 'fresh.

Military Force a bénéficié d'une préparation méthodique depuis un certain temps déjà et ce coursier a une nouvelle fois fait preuve d'un bon potentiel sur la petite piste. **Lomu** est resplendissant de santé et ce gris ne cesse de gagner en puissance avec une prestation remarquée lors de son galop. La première course de **Flag Champ** lui a fait encore du bien car il a semblé beaucoup plus affûté. **Arbitration** a l'air d'être plus 'fit' par rapport à ses débuts même s'il semble posséder encore une marge de progression.

Port Louis a été entraîné avec soin ce matin. Sous la selle de Curatolo, ce bai a réalisé une bonne impression sur la piste de sable, confirmant sa bonne forme du moment. **Moonlight Trader** a aussi été bien entretenu depuis son dernier galop de course et il a bien pris ses séances matinales. **View Of The World** affiche une forme depuis sa dernière mise en jambes et il s'est exercé à la régulière, sans être poussé à fond. **Courtly** a bien pris sa course dans la Maiden Cup et il a déployé une certaine générosité lors de son galop. Des progrès ont été notés chez **Future Frequency**, qui a bien progressé depuis un certain temps au training. **Join The Dots**, **Makazole**, **Wugug**, **Zeus** et **Midnight Flyer** n'ont travaillé que légèrement.

Future Swing affiche une forme satisfaisante après sa participation dans le Ruban Bleu. Son entourage ne l'a pas bousculé. Il a bien pris son galop ce matin, même si on est d'avis qu'il n'est pas encore à 100% de ses moyens et misera principalement sur sa classe sur 2100m ce samedi. **Kaisarissa** et **Cliff Swallow** se sont exercés en duo, réalisant une bonne impression. **Just Var** semble être en net regain de forme, ayant été bien ménagé. **Le Turbo** ne s'est contenté que du travail d'entretien.

Tamarisk Tree n'a, visuellement, pas été affecté par le problème de virus contracté après le Golden Trophy. Cet alezan a bénéficié d'un soin assez particulier, et 'conditionswise', il n'y a rien à lui reprocher. Il a travaillé sans être forcé sous la selle de Nunes et est bien physiquement. **Spirit's Unite** et **Iko Iko** ont été soumis à du 'maintenance work' seulement.

Ibhele est encore mieux au niveau de sa condition depuis sa dernière sortie, comme cela s'est confirmé lors d'un bon galop avec Van Rensburg en selle. **Tyrion Lannister** a accompli des signes de progrès évidents ces derniers temps et il a donné une belle réplique à **Singleton Sam** lors de son galop à l'intérieur de ce dernier.

Captain Marsala est un 'improving sort', qui n'a pas fait de cadeau à **Quantifier** lors de son travail en duo avec ce dernier, le quittant sur place en ligne droite. **Quasiforsure** s'est aussi bien comporté à l'intérieur de **Valyrian King** sur la petite piste.

Firelighter est en constant progrès avec un galop prometteur en solitaire. **Comedy Club** commence à démontrer des signes positifs en ce qu'il s'agit de sa progression. **High Key** et **Taking Silk** sont sur la bonne voie concernant leur progression avec un bon galop en duo.

L'inédit **La Cadiere d'Azur** a été patiemment entraîné. Après deux 'barrier trials' concluants, ce fils de Danon Platina, soit le même père que **Rapidash**, semble être fin prêt pour ses débuts en compétition.

COMMUNIQUÉ

RES KONEKTE EK FOOTBALL LOR ENN SEL PLAS

SMS PARIAZ FOOTBALL

www.smspariaz.com/smsfootball

- LACOTE
- FIXTURES
- +20 TYPES DE PARIS
- REZILTA
- MAGAZINE
- PRONOSTICS
- DERNIER NEWS

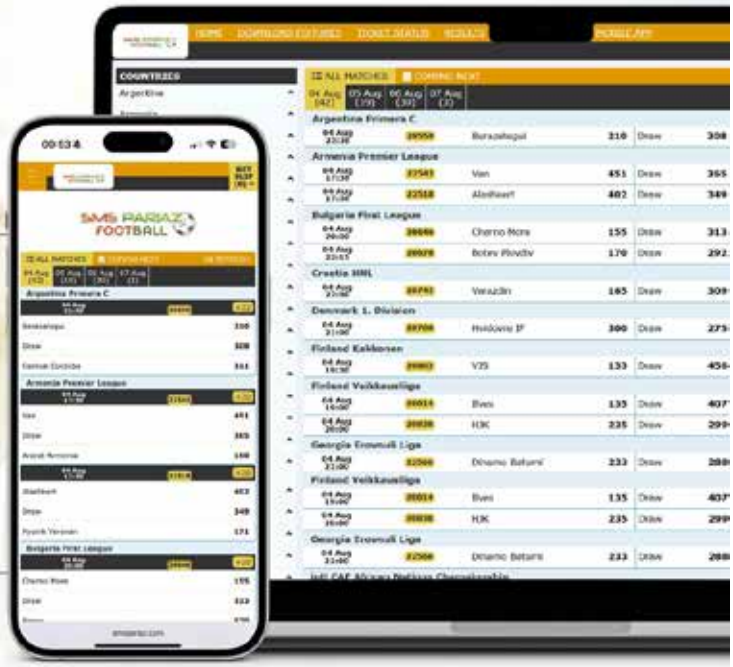

2603777

Plis info:
Avoy "Help" lor 8685

Mineurs ek kredits interdit

Communiqué

SMS PARIAZ
Pariaz pèrù lèvèlaz

RAPID EK FASIL.
SCAN-TO-PAY EN PLAS LOR OU KOMPT.

Etap 1
Ale lor site
www.smspariaz.com

Etap 2
Ale dan **Menu**
ek klick lor **Deposit.**

Etap 3
Met ou **nimero portab**
deza enrezistre ek
montan ou **depo.**

Etap 4
Copie nimero ki affise en
Captcha pou genere ou
QR code personel.

Etap 5
Scan-To-Pay
direk lor ou **kompt.**

www.smspariaz.com

260 3777

Avoy 'Help' lor 8685

Miner ek kredi interdi

VAN RENSBURG OUVRE SON COMPTEUR PUIS PREND TROIS JOURNÉES

La première journée de Marco Van Rensburg au Champ de Mars aura été particulièrement contrastée. Alors qu'il a ouvert son compteur dès sa première monte chez nous, le jockey sud-africain a également écopé de trois journées de suspension.

La sanction concerne sa monte sur Master Point dans la deuxième course. Van Rensburg a plaidé coupable de monte imprudente, sous la règle 414(d). Les commissaires lui reprochent de s'être rabattu vers l'intérieur sans disposer d'un avantage suffisant, gênant sérieusement Bugle Boy et Carnarvon.

L'incident n'avait d'ailleurs pas laissé Joey Foo Kune, stable supervisor de l'écurie Foo Kune, indifférent. Visiblement très remonté au micro de Jean-Philippe Lagane après la victoire de l'un de ses coursiers, il avait réclamé une sanction sévère à l'encontre de Van Rensburg, allant jusqu'à déclarer que son établissement pourrait ne présenter aucun partant la semaine suivante si les commissaires ne prenaient pas les mesures qu'il estimait nécessaires.

La sanction de trois journées devrait donc forcément être observée à la lumière d'un précédent encore récent du côté de l'écurie Foo Kune. Donovan Mansour, alors jockey de l'établissement, avait lui aussi écopé de trois semaines de suspension pour sa monte sur Wolf Mountain, vainqueur de la Duchesse 2025, après avoir sévèrement gêné plusieurs concurrents. Joey Foo Kune, qui réclamait de la fermeté, devrait donc certainement considérer que les commissaires ont cette fois sorti le carton attendu.

RS 2 500 D'AMENDE POUR SUBIRAJ GUJADHUR

L'entraîneur Subiraj Gujadhur a écopé d'une amende de Rs 2 500 pour une infraction à la règle 70 concernant Gun Barrel. Il lui est reproché d'avoir mis le cheval à la retraite sans obtenir au préalable l'autorisation du vétérinaire régulateur et de ne pas avoir rempli les documents requis avant son départ du Champ de Mars. S.Gujadhur a reconnu l'infraction en signant un Admission of Guilt.

NUNES FILE VERS UN DEUXIÈME TITRE D'AFFILÉE

Manoel Nunes prend sérieusement le large au classement et semble désormais filer tout droit vers un deuxième titre consécutif de champion jockey. Le Brésilien a encore renforcé sa position lors de la 18e journée en signant un joli triplé pour son retour à la compétition.

Après le limogeage de Raymond Danielson, celui qui apparaissait comme l'un de ses principaux rivaux, la voie semble s'être considérablement dégagée. Van Niekerk reste désormais son adversaire le plus sérieux au classement, mais l'écart commence à devenir conséquent. Le Sud-Africain attend également l'issue de son appel concernant sa lourde suspension, un élément qui pourrait encore compliquer davantage sa tentative de revenir sur Nunes.

À ce stade de la saison, tous les feux semblent donc au vert pour le Brésilien. Avec son avance au classement, sa régularité et les belles cartouches dont il continue de disposer, Nunes semble avoir toutes les cartes en main pour conserver sa couronne.

37 NOUVEAUX CHEVAUX DÉBARQUENT À MAURICE

Un important contingent de 37 nouveaux chevaux en provenance d'Afrique du Sud a débarqué à Maurice, avec plusieurs établissements qui renforcent ainsi leurs effectifs en vue des prochaines échéances et surtout de la prochaine saison.

Arveen Nagadoo accueille cinq nouvelles unités : Bold Pursuit, Elusive Glow, Zalatoris, Ubuntu Of Peace et A Roman Twist. L'écurie Gujadhur se renforce avec Pay The Palace, Great Plains, Light The Fire, Shoot The Rapids et Waterfront, tandis que Vicky Ruhee reçoit Putthelightsout, Lenoxx, Kiki U Beauty et Winter Circle. Vincent Allet accueille pour sa part Silver Prophecy.

Dans le deuxième contingent, S.Mahadia reçoit six chevaux : Orbit, Let's Go Lola, Super Viking, Tommy Shelby, Gavius Maximus et Sunshine Superman. Paul Foo Kune accueille Snowblade, alors que C. Daby se renforce avec Oklahoma Smokeshow, District Attorney et Top Division. A. Sewdyal reçoit Spaarne River, tandis que R. Gujadhur accueille Kanaal Skater, Riff Raff Boy, Amber Alert, Dawn Till Dusk, Sag Harbor et Aristocratic.

Quelques éléments se détachent particulièrement par leur rating sud-africain. Great Plains arrive avec le rating le plus élevé du contingent à 122, avec 5 victoires en 19 sorties. Shoot The Rapids, rating 117, compte 4 victoires en 27 sorties, tandis que Zalatoris, rating 110, affiche 3 victoires en 14 sorties. Enfin, Aristocratic, crédité d'un rating de 105, compte 1 victoire en 10 sorties, alors que Pay The Palace, rating 103, possède 1 victoire en 17 sorties.

KT PROFESSIONAL SERVICES

HORSE CONSIGNMENT SCHEDULE

Friday, 09 October 2026 | Cape Town, South Africa | 15 Racehorses + 1 Leisure horse

No.	Horse	Importing Stable	Last Run	Age	Runs	Wins	SA Rating
1	BOLD PURSUIT	A NAGADOO STABLE	11-03-2026	3	2	0	NR
2	ELUSIVE GLOW	A NAGADOO STABLE	08-01-2026	4	3	0	73
3	ZALATORIS	A NAGADOO STABLE	05-07-2026	4	14	3	110
4	UBUNTU OF PEACE	A NAGADOO STABLE	22-06-2026	4	3	0	73
5	A ROMAN TWIST	A NAGADOO STABLE	06-06-2026	3	2	0	NR
6	PAY THE PALACE	GUJADHUR STABLE	26-07-2026	4	17	1	103
7	GREAT PLAINS	GUJADHUR STABLE	04-07-2026	5	19	5	122
8	LIGHT THE FIRE	GUJADHUR STABLE	17-06-2026	4	13	0	74
9	SHOOT THE RAPIDS	GUJADHUR STABLE	26-07-2026	6	27	4	117
10	WATERFRONT	GUJADHUR STABLE	23-06-2026	4	9	0	73
11	PUTTHELIGHTSOUT	V RUHEE STABLE	08-07-2026	3	4	0	80
12	LENOXX	V RUHEE STABLE	29-07-2026	3	6	0	80
13	KIKI U BEAUTY	V RUHEE STABLE	19-06-2026	3	5	0	79
14	WINTER CIRCLE	V RUHEE STABLE	13-05-2026	3	2	0	NR
15	SILVER PROPHECY	V ALLET STABLE	02-06-2026	3	3	0	67
16	DANESTUD OUTLANDER	PRIVATE LEISURE HORSE	FOR INFORMATION ONLY				

Saturday 10 October 2026 | Cape Town, South Africa | 17 Racehorses

No.	Horse	Importing Stable	Last Run	Age	Runs	Wins	SA Rating
1	ORBIT	S MAHADIA STABLE	07-09-2025	4	6	1	90
2	LET'S GO LOLA	S MAHADIA STABLE	23-12-2025	4	8	1	91
3	SUPER VIKING	S MAHADIA STABLE	27-06-2026	4	8	2	82
4	TOMMY SHELBY	S MAHADIA STABLE	15-05-2026	4	10	4	100
5	GAVIUS MAXIMUS	S MAHADIA STABLE	04-12-2025	4	4	0	79
6	SUNSHINE SUPERMAN	S MAHADIA STABLE	05-11-2025	4	4	0	73
7	SNOWBLADE	FOO KUNE STABLE	05-07-2026	3	4	0	78
8	OKLAHOMA SMOKESHOW	C DABY STABLE	08-07-2026	4	14	2	83
9	DISTRICT ATTORNEY	C DABY STABLE	11-10-2025	4	4	0	76
10	TOP DIVISION	C DABY STABLE	16-12-2025	4	8	1	90
11	SPAARNE RIVER	A SEWDYAL STABLE	06-08-2026	4	8	1	91
12	KANAAL SKATER	R GUJADHUR STABLE	17-05-2026	4	13	2	91
13	RIFF RAFF BOY	R GUJADHUR STABLE	04-07-2026	3	8	1	98
14	AMBER ALERT	R GUJADHUR STABLE	29-04-2026	4	6	1	77
15	DAWN TILL DUSK	R GUJADHUR STABLE	23-03-2026	5	18	5	95
16	SAG HARBOR	R GUJADHUR STABLE	21-01-2026	5	6	0	88
17	ARISTOCRATIC	R GUJADHUR STABLE	17-05-2026	4	10	1	105

06 October 2026

COMMUNIQUÉ

OU PA LE PERDI LETAN FER LAKE?

Place ou pari par telephon lor

460 4647

- Pou enrezistreman ek depot
- Visit enn biro Booksystem
- Check biro pli pros ek ou lor site
- booksystem.mu/

460 4647 | https://booksystem.mu/ | Mineur ek credit interdit

THE BENTLEY PRINCESS MARGARET CUP G1 - 1400M - OPEN WFA

CUMBRE VIEJA RÉALISE LA PASSE DE DIX : UN SANS-FAUTE MAGISTRAL !

CUMBRE VIEJA

L'état-major de l'écurie Foo Kune a eu chaud ! C'est le cas de le dire, car Manoël Nunes a dû pousser Cumbre Vieja dans ses derniers retranchements pour s'imposer dans le classique du Sprint. Il passa la ligne d'arrivée dans la même foulée que Zil Moris. Ce dernier a été de nouveau malchanceux car il a changé de ligne pour trouver le passage dans la ligne droite finale. Le champion de l'écurie Foo Kune demeure un coursier exceptionnel, il s'imposa d'une courte tête mais a pulvérisé le record des 1400 mètres détenu par un certain Greenkeeper . Xavion, de son côté, a été l'auteur d'une performance de haute facture une prenant la 3e place à une demi-longueur du gagnant alors que Underworld a complété le quarté.

Au signal du départ, ce fut New World, la monture de Dinesh Sooful qui prit la direction des opérations pour imposer un train d'enfer. Il était suivi de Cumbre Vieja à l'extérieur d'Air Raid, alors que Xavion se retrouvait en quatrième position. Derrière ce peloton de tête, suivirent At My Command avec à son extérieur, Underworld, Zil Moris et distancé Meridius.

Au passage de la Rue du Gouvernement, New World maintenait son effort devant alors que le jockey Corrales perdit ses étriers et c'était fini pour lui. Manoël Nunes sentant le danger lança son cheval pour se placer derrière New World. On remarqua aussi At My Command qui refaisait son retard. New World entra dans la dernière ligne droite avec une longueur d'avance alors que Cumbre Vieja refaisait du terrain à chaque foulée alors que At My Command manquait de finish. À mi-ligne droite, Xavion sortit un joli finish pour faire figure de vainqueur. En même temps, on remarqua le finish de Zil Moris sur lequel le jockey Denis Schwarz a dû changer de ligne de l'extérieur vers l'intérieur pour venir se mêler à lutte pour la victoire.

À 75 mètres du but, Xavion, Zil Moris et Cumbre Vieja se étaient presque sur la même ligne. La lutte fut intense mais sous la rage de vaincre de Manoël Nunes, Cumbre Vieja dans un sursaut d'orgueil passa la ligne dans la même foulée que Zil Moris. La photo finish fit voir que le champion de l'écurie Foo Kune s'est imposé d'une courte tête sur la doublure de l'établissement Gujadhur.

« *Cumbre Vieja ne cesse de nous combler de bonheur. C'est un coursier exceptionnel. Il nous a donné une petite frayeur trois semaines de cela quand il eut une petite fièvre. On lui avait donné le temps nécessaire pour récupérer et samedi, il a été exact au rendez-vous. Nous allons maintenant chercher sa prochaine course et ce sera peut être la Coupe d'Or et puis nous avons aussi l'ambition de tenter notre chance à l'étranger avec ce cheval. Cumbre Vieja a démontré sa classe et surtout du courage pour s'imposer dans l'épreuve phare, avec, à la clé, un record de la distance 15 ans après Greenkeeper. Il a remporté dix victoires et nous souhaitons qu'il arrive à égaler le record de l'impressionnant Laldheer* », a déclaré Joey Foo Kune.

1e course: The Centurion trop fort en 0-25

Parmi les favoris battus lors de ses deux dernières sorties, The Centurion qui s'aligna à un échelon inférieur avec 62 kg sur le dos, n'a pas laissé passer sa chance de renouer avec la victoire. Après un départ lent, il est venu s'imposer au finish devançant à la régulière Jet Blackfire et Cosmic Captain. New York City a complété le quarté.

Au signal du départ, le favori, The Centurion sortit lentement des stalles et dut suivre dans les derniers rangs. À l'avant, Symbolic Gesture se montra le plus prompt pour prendre la direction des opérations avant que Stepping Out lancé par l'apprenti Ecroignard passa devant. Derrière ce peloton, suivirent Cosmic Captain en 'one off', Jet Blackfire en épaisseur, Yoho Mist, The Centurion, Pieter Both, San Andreas et River Hawk. Au bas de la descente, sollicité par Swapneel Rama, Jet Blackfire passa devant et le rythme de la course augmenta d'un cran. Au passage du poteau des 400 mètres, Jet

Blackfire maintenait l'allure devant, mais Cosmic Captain et New York City s'étaient bien rapproché tout comme The Centurion qui cherchait le passage. Une fois dans la dernière ligne droite, le hongre bai de l'établissement Gujadhur passa son offensive le long des barres intérieurs pour aller s'imposer dans un style convaincant.

2e course: Marco Van Rensburg frappe d'entrée avec l'outsider Master Point

De retour à Maurice après un long moment, Marco Van Rensburg, le nouveau jockey de l'écurie Vincent Allet s'est illustré d'entrée avec l'outsider Master Point qui, par la même occasion, a offert un beau cadeau d'anniversaire à son propriétaire, Vimal Damry. Blown Away prend la 2e place devant Sovereign Command et Fine One.

À l'ouverture des stalles de départ, Master Point et Blown Away se montrèrent les plus rapides, mais Bugle Boy qui se trouvait sur presque la même ligne fut sévèrement gêné et son jockey Manoël Nunes dut le reprendre. En effet, Master Point coupa net l'action de Bugle Boy peu après le départ. Le coursier de l'écurie Allet mena le train jusqu'au passage du Tombeau Malartic avant que Blown Away le domina pour passer devant. Le rythme de la course fut soutenu et le peloton resta groupé. Derrière Blown Away et Master Point, suivirent Mystery Cache avec Bugle Boy à son extérieur, puis on retrouva Sovereign Command, Fine One et Carnarvon.

Au passage de la Rue du Gouvernement, Blown Away lança le sprint pour prendre deux longueurs d'avance mais Master Point sous l'impulsion de Marco Van Rensburg ne se laissa pas distancer. Fine One et Mystery Cache se trouvaient tout juste derrière. Blown Away aborda la dernière ligne droite avec une bonne marge de manœuvre, mais Master Point sous les sollicitations de son jockey grignota du terrain à chaque foulée. A mi-ligne droite, ces deux chevaux quittèrent sur place les autres pour disputer la victoire et c'est finalement l'outsider du yard Allet qui fit la différence dans les derniers 100 mètres de l'arrivée.

3e course: My Archangel sans problème

De course il n'y a pas eu, car une fois que My Archangel a pris la direction des opérations, il ne fut jamais rejoint. Depuis, Manoël Nunes n'a fait que gérer sa course pour aller gagner assez facilement devant National Award et Zanthar.

Au départ, profitant de son premier couloir dans les stalles, My Archangel s'empara de la position tête et corde sans problème pour aller diriger la course à sa guise. Il était suivi de National Award en 'one off', Sound Of The Sea et Zanthar en dernière position. My Archangel imposa un train d'enfer à la course. Les positions ne connurent aucun changement jusqu'au bas de la descente où Donavan Mansour sollicita National Award tentant de se rapprocher du meneur, mais en vain. Au passage de la Rue du Gouvernement, Manoël Nunes demanda un premier effort à My Archangel qui sprinta pour prendre deux longueurs d'avance. Le pensionnaire de l'écurie Foo Kune entra dans la dernière ligne droite en vainqueur pour remporter sa troisième victoire consécutive, avec, à la clé, un excellent chrono.

4e course: Grand Bay explose le record des 1365 mètres !

On attendait Salt 'N Peppa, Mauritius Kestrel, Syriano ou Stated, mais ce fut l'extrême outsider, Grand Bay qui tel un boulet canon est venu mettre tout le monde d'accord au finish en temps record pour les 1365 mètres. Mauritius Kestrel conserve la deuxième place devant Siriano et Stated. Salt'N Peppa a été retiré pour cause de blessure derrières les stalles.

Une fois le signal du départ donné, Mauritius Kestrel s'élança aux avant-postes pour imposer son pas devant Stated en 'one off'. Derrière ces deux chevaux, suivirent Siriano avec à son extérieur Mfethu, puis on retrouva Grand Bay et en dernière position, World Of Pleasure. Les positions ne connurent aucun changement et au bas de la descente, Mauritius Kestrel augmenta le rythme de la course et prit deux longueurs d'avance sur Stated. Dans un premier temps, le meneur donna l'impression de filer vers la victoire, mais il devait faiblir à 100 mètres du but. Entretemps, Grand Bay lancé à fond par Ryan Curatolo grignota du terrain tel un boulet de canon pour dominer facilement Mauritius Kestrel.

5e course: Rich Folks Hoax résiste à Monumental

Grandissime favori, Rich Folks Hoax a bien sûr passé la ligne d'arrivée avec un naseau d'avance, mais ce fut une victoire laborieuse devant le régulier, Monumental alors que Common Grounds prend la 3e place.

Comme attendu, Daring Dash bondit de sa stalle pour prendre la direction des opérations et imposer son pas. Il était suivi de Rich Folks Hoax en 'one off', puis on retrouva The Grey King, Common Grounds, Jaham et Monumental en queue du peloton. À l'avant, Daring Dash imprima un train soutenu et le jockey Mjoka arrivait bien à maîtriser sa monture. Le peloton resta groupé et au bas de la descente, Manoël Nunes prit le soin de décaler Rich Folks Hoax pour ne pas se faire piéger. À l'avant, Daring Dash maintenait son effort et au passage de la Rue du Gouvernement, il avait deux longueurs d'avance sur le favori.

Une fois dans la dernière ligne droite, Rich Folks Hoax accéléra bien pour refaire du terrain. On remarqua aussi Monumental qui arrivait fort à l'extérieur. Rich Folks Hoax arriva à la hauteur de Daring Dash à mi-ligne droite. Le pensionnaire de l'écurie Samraj Mahadia se montra dans un premier temps combatif avant de céder. Pensant que la course était gagnée, Manoël Nunes baissa sa garde pour filer vers la victoire, mais il fut rejoint par Monumental à 50 mètres du but. Le pensionnaire de l'écurie Gujadhur termina en bolide pour passer la ligne dans la même foulée que le hongre gris de Paul Foo kune. La photo finish fit voir que la monture de Manoël Nunes a conservé un naseau d'avance sur Monumental.

7e course: Secret Passage continue sa montée en puissance

Avec Secret Passage, That'll B The Day et Captain Mike, on s'attendait à un sprint intense, mais le premier nommé s'est montré trop fort pour maintenir son invincibilité avec cinq victoires en autant de sorties. Captain Mike termine deuxième devant Captain Bombshell et That'll Be The Day.

Secret Passage et That'll B The Day se montrèrent les plus véloces au départ, mais placé à l'intérieur, la monture de Donavan Mansour parvint à conserver la direction des opérations. Puis, suivirent, Captain Mike avec Twenty One May à son extérieur, Pennsylvania, Captain Arrow en épaisseur et Captain Bombshell en dernière position. Au passage du poteau des 400 mètres, Secret Passage maintenait son effort avec une demi-longueur d'avance sur That'll B The Day et on remarqua Captain Mike qui se rapprocha quelque peu.

Secret Passage et That'll B The Day abordèrent la dernière ligne droite ensemble, mais au poteau des 1500 mètres, le coursier de Subiraj Gujadhur se détacha alors que That'll B The Day faiblissait. Captain Mike accélérait bien mais Secret Passage maintenait son effort et passa la ligne d'arrivée en vainqueur avec moins d'une longueur d'avance sur le hongre bai de huit ans du yard Allet.

8e course: Kola Tonic signe sa 3e victoire de la saison

Le très régulier Kola Tonic s'est imposé de bout en bout ne laissant aucune chance à ses adversaires dans l'épreuve de clôture. Il s'est illustré assez facilement devant Fear Of Fire et Fortune Hunter alors que Trick Or Tequila a pris la 4e place.

Kola Tonic se montra le plus prompt au départ pour prendre la direction des opérations. Il était suivi de Fear Of Fire, Fortune Hunter, Nordic Prince, Stop The Press, Trick Or Tequila en épaisseur, Amancio, Spirito Selvaggio et Lava County en queue de peloton. Au passage de la Rue du Gouvernement, Trick Or Tequila se fit menaçant quand il accéléra pour se porter en embuscade à l'extérieur de Fortune Hunter et Fear Of Fire. Kola Tonic entra dans la dernière ligne droite avec une longueur d'avance. Fear Of Fire accéléra le long des barres intérieures alors que Trick Or Tequila donnait l'impression d'arriver fort complètement à l'extérieur. Kola Tonic, de son côté, maintenait son effort et à 100 mètres du but, il avait déjà course gagnée.

PEOPLES'S FOOT PAR SMS

SCAN

TO WEBSITE

PEOPLE'S TOTE & FOOT CHANNEL

SCAN

TO GET MORE UPDATES

Communiqué

Avoy 'Help' lor 8844

www.peoplestote.com/www.peoplesfoot.com

260 4710

18 Zwe responsab. Miner ek kredi interdi.

Communiqué

BOOKSYSTEM

FOLLOW NOU CHANNEL

RES AZOUR LOR TURF EK FOOT

www.booksystem.mu

https://football.booksystem.mu/

460 4647

Miner ek kredi interdi

SMS PARIAZ
Pariaz péna lératlaz

communiqué

Kot nou ena touzour variete

Nou bann types de paris

Pari Simple

Win
Kan ou ena enn banker

Pu zwe Rs 100 pari win lor Race N°1 Horse N°4, tap:

100r1h4

Place
Kan ou souval en competition ek enn lot!

Pu zwe Rs 100 pari Place lor Race N°2 Horse N°5 tap:

100r2h5p

Eachway
Bar ou la chance 2 kote

Each way = Win ek Place dan mem pari

100r3h4e

50r3h4 50r3h4p

Pari Leve Pile

Pu zwe Rs 100 Leve Pile lor Race N°2 Horse N°4, Race N°5 Horse N°6

- Leve Pile Win ..... Gagne tout ou rien (sufi 1 pa rentre) 100r2h4r5h6
- Leve Pile Place ..... Leve Pile avek moin risk 100r2h4r5h6p
- Leve Pile Win Place ..... Zongle entre Win ek Place pu tap plin! 100r2h5wr3h6pr4h7w

Grappe
Kan ou ena plizir tiyo dan mem lecourse

100r1h5h7r2h3h5

Grappe Place
Enn tiyo perce? Grappe Place garde ou safe!

100r1h5h7r2h3h5p

Pari Exotic

Zwe plizir combinaison dan 1 sel pari ek touss kass pu sak combinaison ki rentre

Mise
N° de combinaison

Combinaison A
(Trixie - Goliath)

Tou combinaison possible (ab, ac, bc, abc)

Ex -Mise:
Rs 400 lor (a) R1H1 (b) R2H5 (c) R3H4

400r1h1r2h5r3h4A

Combinaison AS
(Patent - Lucky 255)

Tou combinaison + tou Single (a, b, c, ab, ac, bc, abc)

Ex -Mise:
Rs 400 lor (a) R1H1 (b) R2H5 (c) R3H4

400r1h1r2h5r3h4AS

Combinaison A2 - A7
(A2 - A7)

Tou combinaison X-fold (abc, abd, acd, bcd)

Ex -Mise:
Rs 400 lor (a) R1H1 (b) R2H5 (c) R3H4 (d) R4H6

400r1h1r2h5r3h4r4h6A3

Ek plizir types ankor!

Pou Plis Info: blank sms lor 8685 | 260 3777 | www.smspariaz.com

Mineurs ek kredits interdit

12h15 — 1 — THE RAM RUHEE OBE MEMORIAL TROPHY - 1450M — 0-20

5 LAST PERF	NO.	HORSE	STABLE	JOCKEY	CHANCES	WEIGT	DRAW	EQUIP	ODDS
5-5-5-5-3	1	CAPE CANNERY	PFK	M.Nunes	✱✱	62	1	ENA	170
5-5-1-6-7	2	RIVER HAWK #	G.	R.Curatolo	✱✱	62	2	NA	520
0-0-0-0-5	3	DIGITAL ASSET	M	B.Bhaugeerothee		61.5	4	NA	750
3/4-6-3-2	4	LAVA BURST	SN	G.Aucharuz	✱✱✱	61.5	6	BNA	750
8-4-5-4-3	5	BALOUCHI $	AS	B.Ecroignard	✱	59.5(-4)	7	SNA	1100
6-7-4-4-3	6	CANFORD LIGHTS	CD	L Corrales		58	3	STA	1200
2-1-3/R-5	7	ALPENHORN	SM	M MJoka		54.5	5	MS	7000

12h50 — 2 — THE TOTELEPEP SMS TROPHY - 1450M — 0-20

5 LAST PERF	NO.	HORSE	STABLE	JOCKEY	CHANCES	WEIGT	DRAW	EQUIP	ODDS
4-2-3-3-6	1	DANCE TO THE SUN	A.N	E Chaves	✱✱✱	62	2	BA	320
9-3-R-3-7	2	CAPTAIN MARSALA $	AS	R.Joorawon	✱	61.5	6	NA	900
New	3	LA CADIERE D'AZUR	CD	L Corrales		61.5	3	NA	750
1-7-5-5-6	4	HIGH KEY	SN	G.Aucharuz		61	5	PHXA	1200
4-6-2-3-2	5	LUNAR DESCENT $	SM	M MJoka	✱✱	60	4	EP	175
5/5-3-9-6	6	LINGOTTO	VA	D.Bheekary		57	1	BNTA	4000

Anti-bleeding treatment: #: Twyblid, $: Salviblood

13h25 | 3 | THE TOTELEPEP FOOTBALL TROPHY - 1450M | M.Stakes

5 LAST PERF	NO.	HORSE	STABLE	JOCKEY	CHANCES	WEIGT	DRAW	EQUIP	ODDS
3-6-11-3-2	1	PORT LOUIS	G.	R.Curatolo	✱✱✱	62	3	BPA	290
1/4-5-2-2	2	SPIRIT'S UNITE	PFK	M.Nunes	✱✱	58	1	NTA	330
1-1-2-2-3	3	WAR CHARIOT	A.N	E Chaves	✱✱	56.5	5	A	330
0-2-R-3-1	4	ISIKWISHIKWISHI #	JA	G. Van Niekerk	✱	56.5(+0.5)	2	A	570
6-6-5-4-2	5	MILITARY FORCE	VR	S.Rama	✱	52	4	NA	1000

14h00 | 4 | THE TOTELEPEP DIGITAL GAMES TROPHY - 1650M | L.D.Stakes

5 LAST PERF	NO.	HORSE	STABLE	JOCKEY	CHANCES	WEIGT	DRAW	EQUIP	ODDS
0-0-5-3-1	1	HAPPY DAYS	PFK	M.Nunes	✱✱	62	4	ZNA	300
4-2-4-4-4	2	JUST VAR	RG	D.Mansour	✱	62	8	BNA	1200
2-5-4-3-2	3	VAN HUNKS $	CD	L Corrales	✱	62	6	TXA	900
0-0-3-2-7	4	VIEW OF THE WORLD $#	G.	R.Curatolo	✱✱	61	2	NA	750
1/5-4-4-5	5	LETS PLAY POKER	JA	R K Chumun		61	3	NTA	7000
2-2-1-1-1	6	EXALTED LOVE	JA	G. Van Niekerk	✱✱✱	59.5	5	ZXA	205
2-4-9/7-6	7	MANHATTEN CAFE $	SM	M MJoka		59.5	7	BT	7000
3-2-4-3-4	8	COMEDY CLUB	SN	P.C Orffer		59.5	1	BNA	2000

Anti-bleeding treatment: #: Twyblid, $: Salviblood

14h35 | 5 | THE TOTELEPEP 20TH ANNIVERSARY TROPHY - 1365M | P.Stakes

5 LAST PERF	NO.	HORSE	STABLE	JOCKEY	CHANCES	WEIGT	DRAW	EQUIP	ODDS
0-0-1-1-3	1	BOUNDLESS ENERGY	PFK	M.Nunes	✱✱✱	61	1	TA	130
4-R-4-1-5	2	FORMAGEAR #	SN	P.C Orffer	✱✱	58	2	NA	380
5-10-5-6-7	3	QUASIFORSURE $	AS	I.Taka		55	3	HTA	3300
~~0-0-0-1-8~~	~~4~~	~~AIR RAID~~	~~CD~~	~~L Corrales~~		~~55(+1)~~	~~5~~	~~NA~~	~~-~~
0-5/1-6-3	5	MOONLIGHT TRADER $#	G.	S.Rama	✱	52	4	NA	900

15h10 | 6 | THE TOTELEPEP - MTC 175TH ANNIVERSARY CUP - 2100M | 55+

5 LAST PERF	NO.	HORSE	STABLE	JOCKEY	CHANCES	WEIGT	DRAW	EQUIP	ODDS
0-0-0-4-3	1	FUTURE SWING	RG	D.Mansour	✱✱	61	4	NTDA	250
3/R-5-3-2	2	GOOD COUNCIL	A.N	E Chaves	✱✱✱	61	3	A	275
0-2-5-1-1	3	TAMARISK TREE	PFK	M.Nunes	✱	61	1	NA	300
4-9-10-6-5	4	SELUKWE	PFK	P.C Orffer	✱	57.5(+0.5)	2	NXA	1000

Anti-bleeding treatment: #: Twyblid, $: Salviblood

15h45 | 7 | THE TOTELEPEP & SKY CONTROL - CRASH GAME TROPHY - 1650M | B56

5 LAST PERF	NO.	HORSE	STABLE	JOCKEY	CHANCES	WEIGT	DRAW	EQUIP	ODDS
0-0-3-3-1	1	WE HAVE TOUCHDOWN	A.N	E Chaves	✱✱✱	61.5	1	NA	290
0-0-0-0-5	2	SINGLETON SAM #	VA	M Van Rensburg	✱✱	60.5	8	NUA	1600
7-4/4-5-4	3	TYRION LANNISTER #	VA	D.Bheekary	✱	60	2	NA	2500
2/3-4-1-2	4	BRAVE BOMBER	PFK	M.Nunes	✱✱✱	58.5	5	NA	450
2-1-6-5-2	5	SECRET OASIS #	SN	P.C Orffer	✱✱	58	3	BTA	900
1/1-3-R-8	6	COURTLY	G.	R.Curatolo	✱✱	57	7	NA	650
6-2-2-5-R	7	MENELAUS	A.N	I.Taka	✱	57	4	TA	2000
0-0-0-0-3	8	ARBITRATION	VR	D Schwarz	✱✱	54.5(+1)	6	NA	420

16h25 | 8 | THE CHINTAMUN GUJADHUR MEMORIAL CUP - 1400M | B36

5 LAST PERF	NO.	HORSE	STABLE	JOCKEY	CHANCES	WEIGT	DRAW	EQUIP	ODDS
5-2-6-8-7	1	DANILO DANILOVITCH #	M	B.Bhaugeerothee		61	4	NX	300
1-4-1-3-6	2	IKO IKO	PFK	M.Nunes	✱	60.5	8	NA	700
0-4-2-3-5	3	IBHELE	VA	M Van Rensburg	✱	60	6	NA	750
3-1-1-R-1	4	ASHIKULE #	G.	R.Curatolo	✱✱✱	59.5	2	NA	160
0-0-0-0-3	5	FIRELIGHTER	SN	G.Aucharuz	✱✱	59.5	3	NA	900
5-5-2/4-6	6	GLOBAL DOLLAR $	SM	M MJoka		58.5	5	STX	5000
0-1-2/3-5	7	FUTURE FREQUENCY $#	G.	I.Taka	✱	58	7	SNA	1200
3-3-5-7-2	8	SEA DANCE	CD	L Corrales	✱	58	1	NA	1000
4-4-4-5-7	9	UNSUNG HERO	PFK	T. Juglall		57	9	NTA	2500

Anti-bleeding treatment: #: Twyblid, $: Salviblood

1 — THE RAM RUHEE OBE MEMORIAL TROPHY

12h15 | **1450 mètres** | **RATING 0-20**

PRIX : 1er: Rs.104000 - 2e: Rs. 40000 - 3e: Rs. 22250 - 4e: Rs. 11750.

1 — CAPE CANNERY (P. FOO KUNE) [RATING 22] ✱✱

h.b S.AF 4yrs by CAPETOWN NOIR - KANARA

LIGNE	POIDS	JOCKEY
1	62	M.Nunes

ENA

Palmarès: S.AF form: 2-0-0 || MRU form: 5-0-1

Date	Ref.	Dist. & Rat.	Jockey	Equip	Hcp	Open odds	Close odds	Ligne	600	300	150	BUT	Margin	Winner (*Second)	Finish Time	Last 600m	Rating	Piste	KG	Comments
03.08.25	-	1200	MATHEW THACKERAY	A	58.0	25/1	125/1	9	-	-	-	9	13.50	Kanaal Skater	75.22	-	Â	-	-	
24.08.25	-	1400	TRISTAN GODDEN	A	57.0	33/1	125/1	4	-	-	-	5	2.35	Royal Sword	85.73	-	Â	-	-	
25.04.26	14	1365 [0-26]	T. Juglall	ENA	60.5	1200	4500	1	5	5	5	5	2.75	Blackjack Randall	1.22.28	35.15	26	N2.8	445	Slow to begin. Green.
20.06.26	78	1365 [0-26]	T. Juglall	ENA	60	1200	1600	7	4	4	5	5	8.90	That'll B The Day	1.23.72	35.97	26	N2.8	445	Raced wide early stages.
18.07.26	103	1365 [0-26]	K.Ramsamy	ENA	60	1600	1400	4	5	6	6	5	1.75	Carnarvon	1.24.64	36.28	24	N2.9	443	Raced wide approaching 400m.
08.08.26	128	1400 [0-25]	K.Ramsamy	ENA	60.5	220	270	3	5	5	5	5	7.35	Boom Town	1.25.62	36.00	24	N2.9	451	Disappointing run.
19.09.26	162	1400 [0-25]	T. Juglall	ENA	59.5	550	600	2	3	3	2	3	2.00	Kola Tonic	1.25.38	36.18	22	N2.8	454	Fair effort.

Avait terminé à 2L de Kola Tonic, qui a confirmé par la suite. Possède une chance en 0-20.

2 — RIVER HAWK (GUJADHUR) [RATING 22] ✱✱

h.b S.AF 5yrs by QUERARI (GER) - OSPREY

LIGNE	POIDS	JOCKEY
2	62	R.Curatolo

NA

Palmarès: S.AF form: 4-0-2 || MRU form: 12-3-3 - Won on 1400(2)1500(1)

Date	Ref.	Dist. & Rat.	Jockey	Equip	Hcp	Open odds	Close odds	Ligne	600	300	150	BUT	Margin	Winner (*Second)	Finish Time	Last 600m	Rating	Piste	KG	Comments
06.12.25	143	1400 [0-20]	N.Nastili	NAPS	60.5	-	-	6	-	-	-	1	1.00	*Captain's Consort	1.26.39	-	22	N2.8	463	Top ride. Easy win.
21.12.25	169	1400 [0-25]	I.Chisty	NAPS	61	210	210	3	1	1	4	3	6.10	Canford Club	1.25.69	36.45	25	N2.8	464	Carried wide 600m.
27.06.26	87	1450 [0-26]	R. Danielson	NA	59	520	770	2	3	4	4	5	5.40	Lava County	1.30.60	36.27	25	N2.9	475	Ended hanging outwards.
25.07.26	111	1400 [0-20]	J.Sophie	NA	58	600	380	1	5	5	5	5	Loin	Fire Starter	1.27.74	38.39	22	N2.8	475	Ran below expectations.
23.08.26	131	1500 [0-25]	B.Sooful	NA	58	550	900	1	5	4	1	1	0.20	*Kola Tonic	1.31.86	37.70	19	N2.8	483	Well ridden. Finished strongly.
19.09.26	161	1400 [0-25]	B.Sooful	NA	59.5	420	330	5	4	4	6	6	7.45	Flag Champ	1.26.21	38.20	22	N2.8	484	Disappointing run. Blowing hard.
10.10.26	181	1450 [0-25]	J.Sophie	NA	55.5	-	-	8	-	-	-	7	9.95	The Centurion	1.28.64	-	22	N2.8	481	Raced fiercely leaving 1100m.

N'a pu confirmer après sa victoire de cette saison. À reprendre dans ce lot.

3 — DIGITAL ASSET (S.MOOTIEN) [RATING 21]

h.a S.AF 4yrs by ELUSIVE FORT - CRYSTAL CLUSTER

LIGNE	POIDS	JOCKEY
4	61.5	B.Bhaugeerothee

NA

Palmarès: S.AF form: 4-0-1 || MRU form: 1-0-0

Date	Ref.	Dist. & Rat.	Jockey	Equip	Hcp	Open odds	Close odds	Ligne	600	300	150	BUT	Margin	Winner (*Second)	Finish Time	Last 600m	Rating	Piste	KG	Comments
04.06.25	-	1200	TRISTAN GODDEN	A	60.0	10/1	25/2	4	-	-	-	6	10.30	Aristocratic	71.55	-	Â	-	-	
14.06.25	-	1400	JACEY BOTES	A	52.0	25/1	33/1	7	-	-	-	5	7.70	Star In Motion	85.63	-	Â	-	-	
09.07.25	-	1600	TRISTAN GODDEN	A	60.0	20/1	25/2	6	-	-	-	3	1.80	Bruh	98.13	-	Â	-	-	
20.07.25	-	1400	TRISTAN GODDEN	A	56.0	5/1	6/1	5	-	-	-	7	12.30	Meerkat Moon	86.96	-	Â	-	-	
19.09.26	161	1400 [0-25]	R.Joorawon	BPA	59	1000	1200	6	2	2	5	5	7.10	Flag Champ	1.26.15	38.60	21	N2.8	414	Raced wide throughout.

A progressé avec une course dans les jambes. Peut courir en progrès.

4 — LAVA BURST (AQUA STALLIONS) [RATING 21] ✱✱✱

h.b S.AF 5yrs by ERUPT (IRE) - LOVE GALORE

LIGNE	POIDS	JOCKEY
6	61.5	G.Aucharuz

BNA

Palmarès: S.AF form: 10-0-5 || MRU form: 5-0-4

Date	Ref.	Dist. & Rat.	Jockey	Equip	Hcp	Open odds	Close odds	Ligne	600	300	150	BUT	Margin	Winner (*Second)	Finish Time	Last 600m	Rating	Piste	KG	Comments
09.02.25	-	1400	JABU JACOBS	A B	60	11/2	10/1	7	-	-	-	5	14.1	Kwagga Blitz	86.62	-	74	-	-	
07.03.25	-	1600	JABU JACOBS	A	59	10/1	8/1	3	-	-	-	4	3.2	Vila Vicosa	99.21	-	72	-	-	
21.12.25	161	1365 [0-26]	R.Perez	A	61	230	180	1	1	1	3	3	3.75	Indigenous	1.23.33	36.74	26	N2.8	462	Led. Faded last 100m.
02.05.26	22	1450 [0-26]	Y Appou	BNA	57	1200	1600	1	3	3	3	4	6.9	The Centurion	1.29.91	37.75	26	N2.9	478	Hesitated at start. Jock reprimanded.
23.05.26	41	1500 [0-25]	B.Ecroignard	BNA	57	1200	1700	1	2	2	5	6	8.65	Brand New World	1.33.76	39.68	25	N2.8	479	Switched 600m. Faded last 250m.
13.06.26	61	1600 [0-26]	A.Mudhoo	BNA	59	3300	1600	5	5	5	3	3	6.55	New World	1.38.27	37.14	22	N2.8	472	Change in tactics. Showed improvement.
25.07.26	112	1450 [0-26]	G.Aucharuz	BNA	58.5	1200	650	1	1	1	2	2	0.80	Indigenous	1.29.19	36.48	21	N2.8	471	Led. Found one better.

Dominé de peu par Indigenous. Se trouve dans une belle forme. Candidat valable pour la gagne dans ce lot.

5 — BALOUCHI (A.SEWDYAL) [RATING 17] ✱

h.b S.AF 8yrs by VAR (USA) - PERSIAN RUG

LIGNE	POIDS	JOCKEY
7	59.5(-4)	B.Ecroignard

SNA

Palmarès: S.AF form: 5-1-1 - Won on 1000(1) || MRU form: 26-4-16 - Won on 990(1)1365(3)

Date	Ref.	Dist. & Rat.	Jockey	Equip	Hcp	Open odds	Close odds	Ligne	600	300	150	BUT	Margin	Winner (*Second)	Finish Time	Last 600m	Rating	Piste	KG	Comments
20.12.25	154	1365 [B46]	B.Sooful	NA	60.5	1000	950	5	6	5	4	4	12.70	Crescent	1.24.30	38.16	45	N2.8	520	Coughing after race.
25.04.26	17	990 [M.Stakes]	T. Juglall	N	52	1100	1000	2	5	5	5	5	4.9	United Prince	56.19	34.46	41	N2.8	514	Slow to begin.
16.05.26	33	1500 [B41]	A Da Silva	N	61	4000	9995	2	5	6	8	8	Loin	Courtly	1.32.41	37.43	41	N2.8	513	Stirrup injury right side
20.06.26	72	1400 [B36]	B.Sooful	N	59.5	2500	4000	3	2	3	4	4	Loin	Warbird	1.27.59	36.79	36	N2.8	523	Urged fwd. Failed to muster speed.
25.07.26	117	1365 [B31]	J.Sophie	NA	55.5	4000	4500	5	5	5	6	5	7.10	That'll B The Day	1.23.61	35.60	31	N2.8	507	Wide 400m. Wide into home straight.
29.08.26	141	1500 [0-20]	J.Sophie	SNA	57.5	820	700	3	2	2	4	4	6.90	Nordic Prince	1.34.27	36.78	22	N2.8	517	Raced fiercely.
19.09.26	161	1400 [0-25]	B.Ecroignard	SN	53.5	1100	1500	1	1	1	2	3	3.00	Flag Champ	1.25.42	38.20	18	N2.8	519	Led. Good effort.

Course visée par son entraîneur. Affiche la grande forme. Outsider valable!

6 CANFORD LIGHTS (C.DABY) [RATING 14]

h.b S.AF 7yrs by CANFORD CLIFFS (IRE) - DIAMOND EMBLEM

STA	LIGNE	POIDS	JOCKEY
	3	58	L Corrales

Palmarès: S.AF form: 11-1-4 - Won on 1500(1) || MRU form: 14-1-7 - Won on 1400(1)

08.11.25	113	1365 [B36]	C.Segeon	B1NXA	61.5	3000	2500	5	4	5	5	5	Loin	Summer Snow	1.26.05	39.62	37	N2.9	468	Wide early stages. Gave ground 300m.
21.12.25	162	1500 [B41]	I.Taka	OTNA	56.5	3300	7000	7	8	8	7	5	7.65	Mystic Majesty	1.30.94	37.06	32	N2.8	467	One paced effort.
02.05.26	22	1450 [0-26]	L Corrales	NA	62	1600	2000	2	5	5	5	6	8.1	The Centurion	1.30.11	37.79	28	N2.9	477	Raced ungenerously.
30.05.26	58	1450 [0-26]	L Corrales	NA	59.5	4000	5000	7	7	6	7	7	8.20	The Centurion	1.30.36	37.15	27	N2.9	481	No show.
20.06.26	78	1365 [0-26]	L Corrales	NTA	58	2000	3000	1	7	6	4	4	6.80	That'll B The Day	1.23.38	35.36	22	N2.8	477	Decent performance.
25.07.26	111	1400 [0-20]	B.Sooful	NTA	61	1500	1200	6	2	3	4	4	8.25	Fire Starter	1.26.88	38.03	20	N2.8	472	Raced one off. Hang in home straight.
29.08.26	141	1500 [0-20]	L Corrales	NTA	58	800	1000	2	4	4	3	3	4.20	Nordic Prince	1.33.84	35.82	15	N2.8	485	Came of crossing 450m, dipped.

Difficile de lui accorder une chance de premier ordre.

7 ALPENHORN (S.MAHADIA) [RATING 7]

h.b S.AF 8yrs by QUERARI (GER) - PAY THE PIPER

MS	LIGNE	POIDS	JOCKEY
	5	54.5	M MJoka

Palmarès: S.AF form: 10-1-5 - Won on 1600(1) || MRU form: 6-2-3 - Won on 1400(1)1600(1)

29.06.24	92	1500 [0-20]	B.Sooful	BN	61	225	250	5	2	2	2	2	1.10	African Fate	1.33.50	38.42	20	N3.1	458	Not striding out
10.08.24	152	1400 [0-20]	M.Ribeiro	B	61	160	180	4	1	2	1	1	2.05	*Rochester	1.26.75	38.28	20	N2.8	457	Ran on at finish
24.08.24	171	1450 [0-25]	B.Bhaugeerothee	B	61	165	265	4	2	2	1	2	1.50	Seattle West	1.28.82	35.40	25	N2.8	450	O/paced run
14.09.24	201	1600 [0-25]	R.Joorawon	B	61	160	250	4	2	2	2	1	0.10	*Fort Mchenry	1.40.44	38.33	25	N2.8	455	Hard-fought win
22.09.24	222	1850 [B31]	R.Joorawon	B	59.5	400	950	3	-	3	3	3	6.45	In With A Chance	1.56.66	37.05	28	N2.8	450	Up there - weakened
25.04.26	11	1400 [0-25]	N. Oodith	SN	56.5	1600	4000	3	-	-	-	Scr	-	Iko Iko	-	-	16	N2.8	450	Scratched
19.09.26	162	1400 [0-25]	R.Oodith	EP	55.5	4000	3500	4	5	5	5	5	Loin	Kola Tonic	1.29.34	39.52	12	N2.8	449	Never in contention.

Chances inexistantes.

L'ANALYSE

LAVA BURST

Lava Burst, battu de peu par Indigenous lors de sa dernière sortie, affiche toujours une belle condition et se présente comme un sérieux candidat à la victoire. Cape Cannery possède une belle chance dans ce lot si l'on se fie à sa sortie derrière Kola Tonic, qui a depuis confirmé sa valeur. River Hawk n'a certes pas confirmé après sa victoire cette saison, mais trouve ici une opposition à sa portée et mérite d'être repris.

PLACE	BEST TIME	OUTSIDER
RIVER HAWK	CAPE CANNERY	CAPE CANNERY
	RIVER HAWK	
	DIGITAL ASSET	

DEVINEZ LES TOP 3

1

STATISTIQUES 2026

LES LIGNES GAGNANTES

LIGNES	1	2	3	4	5	6	7	8	9	10	11	12
COURSE 1	3	6	2	2	2	1	0	2	0	0	0	0

GALLOPS for Race 1 [Sunday, 18 October]

	JOCKEY	DATE	SPLIT TIME 200P	2400P	2200P	600M	400M	200M	Equip.	Commentaires
1	**CAPE CANNERY**									
	K RAMSAMY	**30.09.26**	11.19	11.19	14.57	36.95	25.76	14.57		Lib
	T JUGLALL	**07.10.26**	12.38	12.38	13.74	38.5	26.12	13.74		Lib
2	**RIVER HAWK**									
	B SOOFUL	**29.09.26**	11.45	11.45	12.77	35.67	24.22	12.77		Leg Acc
	B SOOFUL	**02.10.26**	12.02	12.02	13.42	37.46	25.44	13.42		Lib
	B SOOFUL	**06.10.26**	11.63	11.63	-	-	23.26	11.63		Lib
3	**DIGITAL ASSET**									
	R JOORAWON	**17.09.26**	13.77	13.77	-	-	27.54	13.77		Lib
	B BHAUGEEROTHEE	**29.09.26**	11.62	11.62	12.03	35.27	23.65	12.03		Lib
	B BHAUGEEROTHEE	**02.10.26**	13.15	13.15	13.24	39.54	26.39	13.24		Lib
	B BHAUGEEROTHEE	**06.10.26**	11.2	11.2	11.76	34.16	22.96	11.76		Lib bab Danilo Danilovitch
4	**LAVA BURST**									
	P C ORFFER	**09.10.26**	11.93	11.93	14.53	38.39	26.46	14.53		Lib
	P C ORFFER	**15.10.26**	11.83	11.83	-	-	-	-		Lib
5	**BALOUCHI**									
	K JUGURNAUTH	**29.09.26**	11.42	11.42	12.19	35.03	23.61	12.19		Acc
	B ECROIGNARD	**06.10.26**	11.43	11.43	11.89	34.75	23.32	11.89		Acc encie Stepping Out
	K JUGURNAUTH	**09.10.26**	10.95	10.95	11.51	33.41	22.46	11.51		Lib
	K JUGURNAUTH	**14.10.26**	11.96	11.96	12.07	-	-	-		Leg Acc
6	**CANFORD LIGHTS**									
	L JOGAHIR	**23.09.26**	11.71	11.71	11.66	35.08	23.37	11.66		Lib
	G VEERAPPEN	**30.09.26**	12.99	12.99	13.13	39.11	26.12	13.13		Leg Acc
	L JOGAHIR	**06.10.26**	12	12	13.7	37.7	25.7	13.7		Lib
	L JOGAHIR	**14.10.26**	11.81	11.81	13.56	-	-	-		Lib
7	**ALPENHORN**									
		06.10.26	12.84	12.84	13.97	39.65	26.81	13.97		Lib
	M MJOKA	**09.10.26**	11.56	11.56	-	37.85	23.12	11.56		Leg Acc
	B BHAUGEEROTHEE	**14.10.26**	11.8	11.8	12.91	-	-	-		Leg Acc bab Lunar Descent
	B BHAUGEEROTHEE	**16.10.26**	12.67	12.67	-	-	-	-		Lib

2

STATISTIQUES 2026

LES LIGNES GAGNANTES

LIGNES	1	2	3	4	5	6	7	8	9	10	11	12
COURSE 2	4	5	3	2	1	1	2	0	0	0	0	0

GALLOPS for Race 2 [Sunday, 18 October]

	JOCKEY	DATE	SPLIT TIME 200P	2400P	2200P	600M	400M	200M	Equip.	Commentaires
1	**DANCE TO THE SUN**									
	B ECROIGNARD	**25.09.26**	11.83	11.83	12.71	36.37	24.54	12.71		Lib
	E CHAVES	**14.10.26**	11.32	11.32	12.43	-	-	-		Leg Acc
2	**CAPTAIN MARSALA**									
	R KULLOO	**22.09.26**	12.01	12.01	12.4	36.42	24.41	12.4		Leg Acc encie Rite Of Passage
	R KULLOO	**29.09.26**	12.35	12.35	12.29	36.99	24.64	12.29		Leg Acc
	K JUGURNAUTH	**02.10.26**	11.89	11.89	12.31	36.09	24.2	12.31		Leg Acc bab Quantifier
	R KULLOO	**06.10.26**	13.6	13.6	12.37	39.57	25.97	12.37		Lib
3	**LA CADIERE D'AZUR**									
	B SOOFUL	**29.09.26**	-	-	-	34.36	21.19	10.06		Lib (BT)
	B SOOFUL	**06.10.26**	-	-	-	32.41	20.46	9.92		Leg Acc (BT)
	B SOOFUL	**14.10.26**	11.82	11.82	12.33	-	-	-		Leg Acc encie Grande Rosalie
	B SOOFUL	**16.10.26**	12.84	12.84	13.75	-	-	-		Ret
4	**HIGH KEY**									
	KENNY GUSTAVE	**06.10.26**	11.74	11.74	12.11	35.59	23.85	12.11		Lib encie Taking Silk
	KENNY GUSTAVE	**09.10.26**	11.39	11.39	12.07	34.85	23.46	12.07		Lib bab Taking Silk
	KENNY GUSTAVE	**14.10.26**	11.05	11.05	13.06	-	-	-		Lib
5	**LUNAR DESCENT**									
	R OODITH	**01.10.26**	10.96	10.96	12.19	34.11	23.15	12.19		Leg Acc bab Jewel Cat
	M MJOKA	**14.10.26**	11.8	11.8	12.91	-	-	-		Leg Acc bab Alpenhorn
	M MJOKA	**16.10.26**	10.52	10.52	11.63	-	-	-		Leg Acc
6	**LINGOTTO**									
	R BHEEKARY	**25.09.26**	11.29	11.29	12.78	35.36	24.07	12.78		Leg Acc bab Rainwater
	R BHEEKARY	**02.10.26**	11.36	11.36	13.22	35.94	24.58	13.22		Acc encie Rainwater
	N REEGAH	**06.10.26**	14.33	14.33	14.34	43	28.67	14.34		Lib
	R BHEEKARY	**09.10.26**	11.97	11.97	12.9	36.84	24.87	12.9		Leg Acc

2 — THE TOTELEPEP SMS TROPHY

PRIX : 1er: Rs.104000 - 2e: Rs. 40000 - 3e: Rs. 22250 - 4e: Rs. 11750.

12h50 | **1450 mètres** | **RATING 0-20**

1 — DANCE TO THE SUN (A. NAGADOO) [RATING 22] ✱✱✱

h.b S.AF 4yrs by TRIPPI (USA) - DANCEABOUTTHESUN

BA	LIGNE	POIDS	JOCKEY
	2	62	E Chaves

Palmarès: S.AF form: 3-0-2 || MRU form: 5-0-4

Date	Ref.	Dist. & Rat.	Jockey	Equip	Hcp	Open odds	Close odds	Ligne	600	300	150	BUT	Margin	Winner (*Second)	Finish Time	Last 600m	Rating	Piste	KG	Comments
09.09.25	-	1400	JUAN PAUL V'D MERWE	A	60.0	8/1	33/1	4	-	-	-	4	6.55	United Front	86.86	-	Â	-	-	
29.10.25	-	1400	KEANEN STEYN	A	60.0	25/1	66/1	5	-	-	-	3	3.90	Ignite The Fire	86.95	-	Â	-	-	
23.05.26	42	1500 [0-25]	Y Appou	NA	57.5	400	800	5	5	5	5	4	3.85	New World	1.33.49	36.41	26	N2.8	440	Shift grounds inwards leaving 200m.
13.06.26	61	1600 [0-26]	I.Taka	SA	60.5	620	1000	6	6	6	5	2	6.5	New World	1.38.27	36.64	25	N2.8	441	Slow. Outpaced. Finished well.
25.07.26	112	1450 [0-26]	I.Taka	B1NA	60	190	290	2	3	3	3	3	1.40	Indigenous	1.29.28	36.24	24	N2.8	443	Switched inside 250m to secure clear run.
08.08.26	121	1650 [0-26]	I.Taka	BNA	60.5	600	750	1	2	2	3	3	3.65	Royal Port Louis	1.40.89	35.93	24	M2.9	449	Jumped awkwardly. One paced.
06.09.26	158	1650 [0-26]	B.Louis	BNTA	59.5	1400	1400	5	2	3	6	6	5.75	Fear Of Fire	1.41.89	36.72	23	N2.8	443	Dipped after start. Ignore run.

Une déception lors de sa dernière sortie. Peut encore améliorer sa robe. Mais affronte un lot à sa portée

2 — CAPTAIN MARSALA (A.SEWDYAL) [RATING 21] ✱

h.b S.AF 6yrs by WILLIAM LONGSWORD - MARSALA

NA	LIGNE	POIDS	JOCKEY
	6	61.5	R.Joorawon

Palmarès: S.AF form: 14-1-7 - Won on 1600(1) || MRU form: 5-0-2

Date	Ref.	Dist. & Rat.	Jockey	Equip	Hcp	Open odds	Close odds	Ligne	600	300	150	BUT	Margin	Winner (*Second)	Finish Time	Last 600m	Rating	Piste	KG	Comments
26.12.24	-	1600	ATHANDIWE MGUDLWA	A B	56.5	33/1	40/1	3	-	-	-	11	10.05	Mr Hotstepper	99.27	-	70	-	-	
02.05.26	23	1450 [B36]	A Da Silva	ZN	59.5	550	900	6	5	6	6	6	11.35	Warbird	1.30.91	36.49	33	N2.9	471	No show. Needed run.
13.06.26	63	1600 [B36]	R.Joorawon	BNA	59	2500	4200	3	5	5	8	9	9.1	Master Of Mystery	1.38.61	37.58	32	N2.8	476	Another disappointing run.
11.07.26	91	1400 [B31]	R.Joorawon	BNA	58.5	1200	500	2	3	3	3	3	4.10	Cybotix	1.25.77	35.67	28	N2.8	485	Slow into stride. Raced keen.
08.08.26	128	1400 [0-25]	B.Bhaugeerothee	A	61	3000	-	-	-	-	-	-	-	Boom Town	-	-	25	M2.9	474	Scratched
29.08.26	147	1450 [0-26]	B.Sooful	A	60.5	3300	4000	5	4	3	3	3	4.45	Blackjack Randall	1.29.59	35.53	25	N2.8	482	Showed improvement.
06.09.26	158	1650 [0-26]	B.Sooful	B+A	59.5	3300	2500	7	4	4	5	7	6.05	Fear Of Fire	1.41.95	36.55	23	N2.8	480	Carried wide passing the 1100m.

Pour la première fois en 0-20. Doit courir en progrès.

3 — LA CADIERE D'AZUR (C.DABY) [RATING 21]

h.a S.AF 4yrs by DANON PLATINA (JPN) - FLY NORTH

NA	LIGNE	POIDS	JOCKEY
	3	61.5	L Corrales

Palmarès: S.AF form: 0-0-0 || MRU form: 0-0-0

Inédit. Cheval caractériel qui doit encore apprendre son métier. À voir d'abord.

4 — HIGH KEY (AQUA STALLIONS) [RATING 20]

h.b S.AF 11yrs by GIMMETHEGREENLIGHT (AUS) - KI MAGEE (BRZ)

PHXA	LIGNE	POIDS	JOCKEY
	5	61	G.Aucharuz

Palmarès: S.AF form: 8-1-5 - Won on 1600(1) || MRU form: 44-7-19 - Won on 1450(1)1500(3)1600(1)1850(2)

Date	Ref.	Dist. & Rat.	Jockey	Equip	Hcp	Open odds	Close odds	Ligne	600	300	150	BUT	Margin	Winner (*Second)	Finish Time	Last 600m	Rating	Piste	KG	Comments
06.12.25	141	1450 [B36]	R.Joorawon	PHXA	59	-	-	3	-	-	-	3	7.60	Mystic Majesty	1.30.06	-	32	N2.8	446	Hung in throughout
02.05.26	23	1450 [B36]	M.Mudhoo	PHXA	58	1100	2500	2	4	4	2	2	1.5	Warbird	1.29.28	35.02	30	N2.9	447	Secured inside run 250m. Second best.
16.05.26	38	1450 [B31]	M.Mudhoo	PHXA	60.5	2000	2500	4	8	5	1	1	0.65	*Master Point	1.27.65	36.32	30	N2.8	445	Patiently ridden. Finished strongly.
13.06.26	63	1600 [B36]	A.Mudhoo	PHXA	59.5	1200	2000	6	7	7	6	7	5.4	Master Of Mystery	1.38.00	36.75	33	N2.8	448	Never a threat.
18.07.26	102	1650 [B31]	M.Mudhoo	PHXA	62	850	1500	5	4	5	5	5	Loin	New World	1.44.06	36.59	33	N2.9	435	Hanging inwards throughout the race.
06.09.26	158	1650 [0-26]	G.Aucharuz	PHXA	60.5	1100	1500	8	8	8	7	5	4.70	Fear Of Fire	1.41.73	35.72	25	N2.8	429	Off paced. Did not quicken.
19.09.26	168	1850 [B36]	S.Rama	PHXA	54.5	1600	1500	4	5	6	5	6	8.55	Lomu	1.55.71	37.37	23	N2.8	436	Slow to begin.

Se fait vieux. Difficile de lui accorder une première chance.

5 — LUNAR DESCENT (S.MAHADIA) [RATING 18] ✱✱

h.b S.AF 4yrs by CAPTAIN OF ALL - LUNAR LANDING

EP	LIGNE	POIDS	JOCKEY
	4	60	M MJoka

Palmarès: S.AF form: 5-0-2 || MRU form: 5-0-4

Date	Ref.	Dist. & Rat.	Jockey	Equip	Hcp	Open odds	Close odds	Ligne	600	300	150	BUT	Margin	Winner (*Second)	Finish Time	Last 600m	Rating	Piste	KG	Comments
07.06.25	-	1600	MATHEW THACKERAY	A	60.0	16/1	25/1	4	-	-	-	4	6.40	Blizzard Quest	101.62	-	Â	-	-	
09.07.25	-	1600	SAVANNA VALJALO	A	56.0	14/1	7/1	8	-	-	-	6	7.30	Bruh	99.01	-	Â	-	-	
16.05.26	31	1365 [0-25]	R.Perez	SN	58.5	2500	2500	7	4	4	4	4	8.5	Ashikule	1.24.07	36.92	21	N2.8	485	Raced wide middle and early stages.
13.06.26	61	1600 [0-26]	B.Bhaugeerothee	ST	58.5	1200	400	7	3	4	6	6	Loin	New World	1.39.25	38.47	21	N2.8	484	Raced wide. Gave ground 250m.
27.06.26	81	1365 [0-25]	R.Perez	B1N	57.5	1200	2000	5	1	1	2	2	1.55	Exalted Love	1.22.57	36.40	18	N2.9	489	Led. Showed improvement.
25.07.26	111	1400 [0-20]	R.Joorawon	BN	60	330	265	5	3	2	3	3	7.20	Fire Starter	1.26.65	37.77	18	N2.8	485	Disappointing run. Coughing post race.
29.08.26	141	1500 [0-20]	I.Taka	BN	59.5	320	280	5	1	1	2	2	3.15	Nordic Prince	1.33.68	36.35	18	N2.8	483	Led. Shift ground inwards 150m.

Régulier dans cette classe, peut trouver son jour dans ce lot.

6	LINGOTTO (V.ALLET) [RATING 12] h.b S.AF 5yrs by GOLD STANDARD - DANCING NATASHA		LIGNE	POIDS	JOCKEY
		BNTA	1	57	D.Bheekary

Palmarès: S.AF form: 9-0-2 || MRU form: 8-0-2

16.11.25	121	1365 [0-26]	D.Bheekary		60.5	5000	9900	6	7	7	7	7	Loin	Zacatoo	1.25.45	38.03	25	N2.8	433	No show.
29.11.25	132	1400 [0-20]	R.Curatolo	T1NA	61	5000	4000	6	6	5	4	3	2.10	River Hawk	1.26.25	36.13	20	N2.9	425	Eye catching run.
21.12.25	169	1400 [0-25]	R.Curatolo	NTA	58.5	720	1000	6	6	6	3	5	7.05	Canford Club	1.25.84	35.65	20	N2.8	429	Eased 200m. Decent run.
02.05.26	22	1450 [0-26]	D.Bheekary	NTA	57	4000	5000	6	7	7	7	5	7.8	The Centurion	1.30.06	37.26	18	N2.9	450	Slow to begin.
23.05.26	42	1500 [0-25]	D.Bheekary	NTA	57	2500	1200	2	4	3	3	3	3.65	New World	1.33.45	36.61	17	N2.8	443	Showed improvement.
20.06.26	71	1450 [0-20]	D.Bheekary	B1TNA	59	1400	1600	7	4	4	9	9	Loin	Trick Or Tequila	1.31.40	38.68	16	N2.8	431	No show.
23.08.26	131	1500 [0-25]	D.Bheekary	BNTA	55.5	3000	1500	2	7	7	6	6	3.75	River Hawk	1.32.58	37.99	14	N2.8	443	Raced fiercely early stages.

Reviens après un break. On peut ignorer sa candidature.

L'ANALYSE

DANCE TO THE SUN

Dance To The Sun peut être repris malgré sa déception lors de sa dernière sortie. Il trouve cette fois un lot à sa portée et semble capable de remettre les pendules à l'heure. Lunar Descent, régulier à ce niveau, possède une belle occasion de trouver enfin son jour. Captain Marsala, qui évoluera pour la première fois en 0-20, peut profiter de cette baisse de classe pour compléter le podium.

PLACE	BEST TIME	OUTSIDER
CAPTAIN MARSALA	DANCE TO THE SUN	LUNAR DESCENT
	CAPTAIN MARSALA	
	LA CADIERE D'AZUR	

DEVINEZ LES TOP 3

3 — THE TOTELEPEP FOOTBALL TROPHY

PRIX : 1er: Rs.171400 - 2e: Rs. 66000 - 3e: Rs. 36600 - 4e: Rs. 19000.

13h25 | **1450 mètres** | **RATING M.STAKES**

1 — PORT LOUIS (GUJADHUR) [RATING 68] ✱✱✱

h.b S.AF 7yrs by GIMMETHEGREENLIGHT (AUS) - WINNING EYES

BPA	LIGNE	POIDS	JOCKEY
	3	62	R.Curatolo

Palmarès: S.AF form: 28-3-16 - Won on 1200(1)1400(2) || MRU form: 10-0-7

Date	Ref.	Dist. & Rat.	Jockey	Equip	Hcp	Open odds	Close odds	Ligne	600	300	150	BUT	Margin	Winner (*Second)	Finish Time	Last 600m	Rating	Piste	KG	Comments
24.04.24	-	1400	RICHARD FOURIE	A	61	33/20	14/10	2	-	-	-	2	1.75	Coastal Commander	86.31	-	111	-	-	
18.05.24	-	1400	C.Orffer	A	60	6/1	25/2	9	-	-	-	7	8.85	Cafe Culture	86.83	-	111	-	-	
03.08.24	-	1100	L.Mxothwa	A	60	7/1	25/2	2	-	-	-	5	2.65	We're Jamming	67.63	-	111	-	-	
07.09.24	-	1250	ROBERT KHATHI	A	60	10/1	25/1	2	-	-	-	11	6.4	Questioning	76.44	-	111	-	-	
27.09.24	-	1400	L.Mxothwa	A	62	10/1	7/1	3	-	-	-	11	8.75	King Regent	83.09	-	110	-	-	
16.11.24	-	1400	DENIS SCHWARZ	A	59	40/1	125/1	9	-	-	-	9	8.55	Snow Pilot	85.61	-	108	-	-	
02.08.25	16	1400 [G2]	R.Curatolo	NT	59	1000	600	7	8	7	5	6	3.45	Wolf Mountain	1.23.94	34.53	76	N2.8	471	Not suited by pace. Ignore Run.
04.10.25	87	1400 [65+]	R.Perez	N	56	750	700	1	5	4	3	2	1.20	At My Command	1.23.99	33.85	76	N2.8	-	Lost many lengths at start. Flying finish.
25.10.25	106	1400 [P.Stakes]	R.Curatolo	NAPS	61	500	700	3	6	6	4	3	0.95	At My Command	1.23.84	34.65	76	N2.8	476	Raced wide final straight.
29.11.25	137	1400 [G1]	S.Rama	NTAPS	59	1300	1000	5	8	8	4	4	5.95	Cumbre Vieja	1.28.29	37.17	76	M3.0	481	Jumped awk. Slow into stride.
21.12.25	167	1600 [WFA]	R.Perez	NAPS	59	1000	900	10	10	7	1	3	2.00	Meridius	1.36.39	36.01	76	N2.8	468	Switched 600m. Turned wide.
02.05.26	26	1365 [55+]	G. Van Niekerk	SA	57.5	500	580	7	5	4	3	3	1.3	Xavion	1.21.69	34.46	76	N2.9	475	Switched 300m. Hung in final straight.
30.05.26	56	1500 [P.Stakes]	G Santos	ZA	59.5	750	1000	1	10	9	9	6	6.40	Xavion	1.31.41	34.47	76	N2.8	479	Slow to begin.
27.06.26	86	1600 [WFA]	M.Mudhoo	A	58	3000	2800	3	10	10	9	11	4.60	At My Command	1.37.56	35.60	76	N2.9	472	Ignore run.
11.07.26	96	1850 [G355+]	D Schwarz	A	56	650	600	2	5	5	3	3	2.60	Tamarisk Tree	1.52.68	35.86	73	N2.8	479	Slow. Finished well.
08.08.26	127	1400 [B71]	B.Sooful	B1PA	60	700	700	4	4	5	5	2	1.30	Crescent	1.25.47	33.56	68	M2.9	469	Slow to begin. No answer to winner.

Certes, portera le top weight mais a les moyens d'ouvrir son compteur avec sa belle condition.

2 — SPIRIT'S UNITE (P. FOO KUNE) [RATING 56] ✱✱

h.a S.AF 6yrs by THE UNITED STATES (IRE) - NAUTIC SPIRIT (AUS)

NTA	LIGNE	POIDS	JOCKEY
	1	58	M.Nunes

Palmarès: S.AF form: 24-1-10 - Won on 1600(1) || MRU form: 8-3-4 - Won on 1400(1)1500(2)

Date	Ref.	Dist. & Rat.	Jockey	Equip	Hcp	Open odds	Close odds	Ligne	600	300	150	BUT	Margin	Winner (*Second)	Finish Time	Last 600m	Rating	Piste	KG	Comments
21.05.24	-	1400	RICHARD FOURIE	A	59.5	7/2	2/1	8	-	-	-	3	1.9	Kelp Forest	88.69	-	69	-	-	
18.06.24	-	1400	ALDO DOMEYER	A	59.5	9/4	33/20	5	-	-	-	2	0.75	Gold Index	89.47	-	68	-	-	
03.08.24	-	1400	ALDO DOMEYER	A	59.5	5/2	5/2	9	-	-	-	2	2.5	Cloud Chaser	89.6	-	68	-	-	
10.09.24	-	1400	RICHARD FOURIE	A	61.5	33/20	17/10	8	-	-	-	2	0.05	Augusta Blue	85.99	-	70	-	-	
05.10.24	-	1400	G.van Niekerk	A	54.5	7/1	8/1	11	-	-	-	6	3	Boundless Energy	85.47	-	70	-	-	
19.10.24	-	1250	J.P V'D MERWE	A	54.5	25/2	25/1	9	-	-	-	7	2.85	Kaiboy	76.41	-	70	-	-	
26.10.24	-	1400	ALDO DOMEYER	A	61.5	28/10	14/10	3	-	-	-	2	1.5	Unsolved Riddle	84.53	-	70	-	-	
23.11.24	-	1400	RICHARD FOURIE	A	55	7/2	7/2	2	-	-	-	6	3.75	World Of Pleasure	86.2	-	70	-	-	
09.08.25	24	1500 [B41]	D.Mansour	TNA	60.5	450	450	3	3	1	1	1	8.75	*Royal Sovereign	1.30.34	36.1	40	N2.8	518	Switched 600m. Top win.
30.08.25	45	1500 [B56]	D.Mansour	ZNTA	56	250	260	5	3	3	4	4	2.45	Transonic	1.31.29	35.49	46	N2.8	526	Raced wide early stages.
13.09.25	64	1400 [B46]	K.Ramsamy	NTA	61	200	175	2	3	3	1	1	4.60	*Balouchi	1.24.19	34.93	46	N2.8	524	Box seated. Nice finish.
18.10.25	91	1500 [B51]	D.Mansour	NTA	61	160	135	1	2	2	1	1	2.45	*Shah Akbar	1.31.47	35.55	51	N2.8	526	Box seated. Too good this field.
13.06.26	65	1365 [B56]	M.Nunes	NTA	60	420	285	3	1	2	2	4	1.7	Moonlight Trader	1.22.99	35.02	56	N2.8	529	Moved 600m. Caught wide.
11.07.26	98	1365 [B56]	M.Nunes	NTA	61	350	360	6	6	7	6	5	7.10	Secret Passage	1.22.17	36.65	56	N2.8	526	Inconvenienced by riderless horse.
08.08.26	124	1400 [B56]	M.Nunes	NTA	61	270	200	3	2	2	2	2	0.10	Stated	1.23.63	34.00	56	M2.9	536	Slow to begin. Raced fiercely.
19.09.26	165	1365 [M.Stakes]	K.Ramsamy	NTA	58	215	300	5	4	4	2	2	1.70	Secret Passage	1.20.90	34.64	56	N2.8	532	Switched 250m. Good second.

La distance plaide en sa faveur. Sera bien placé avec sa première ligne. Fera l'arrivée!

3 — WAR CHARIOT (A. NAGADOO) [RATING 54] ✱✱

h.b S.AF 6yrs by POMODORO - WAR PATH

A	LIGNE	POIDS	JOCKEY
	5	56.5	E Chaves

Palmarès: S.AF form: 22-3-7 - Won on 1000(1)1200(1)1250(1) || MRU form: 5-2-3 - Won on 1365(2)

Date	Ref.	Dist. & Rat.	Jockey	Equip	Hcp	Open odds	Close odds	Ligne	600	300	150	BUT	Margin	Winner (*Second)	Finish Time	Last 600m	Rating	Piste	KG	Comments
26.10.24	-	1250	JP.van derMerwe	A B	53.0	5/1	6/1	3	-	-	-	6	4.55	Dumbledore	74.69	-	83	-	-	
26.11.24	-	1200	K.Steyn	A B	53.5	10/1	16/1	4	-	-	-	2	1.25	Gimmelightning	71.44	-	83	-	-	
14.12.24	-	1200	JP.van derMerwe	A B	53.5	7/1	17/2	6	-	-	-	4	4.25	Kaiboy	71.38	-	83	-	-	
11.01.25	-	1200	R.Venniker	A B	52.0	5/1	7/1	4	-	-	-	4	1.40	Gem King	71.87	-	83	-	-	
25.01.25	-	1200	MUZI YENI	A B	61.5	10/1	10/1	7	-	-	-	6	2.55	Golden Destiny	71.60	-	83	-	-	
08.03.25	-	1250	M MJoka	A B	54.0	16/1	10/1	6	-	-	-	5	4.20	Dumbledore	74.62	-	82	-	-	
28.04.25	-	1400	C.Zackey	A B	60.0	4/1	25/2	2	-	-	-	2	0.30	Green Garnet	85.59	-	80	-	-	
25.05.25	-	1400	R.Fourie	A B	61.0	9/4	3/1	5	-	-	-	3	0.30	Thomas Jenkins	85.50	-	82	-	-	
24.06.25	-	1400	B.Plaatjies	A	52.5	5/1	9/4	1	-	-	-	3	0.55	Please Be True	86.59	-	82	-	-	
15.07.25	-	1400	R.Fourie	A	61.0	33/10	8/1	13	-	-	-	10	6.40	What A Fortune	88.70	-	82	-	-	
29.07.25	-	1600	C.Murray	A	61.0	25/2	25/1	7	-	-	-	8	11.95	Afrique	102.00	-	82	-	-	
25.04.26	18	1365 [B51]	G. Van Niekerk	A	58.5	570	1100	6	6	6	2	1	0.65	*Monumental	1.21.01	34.53	47	N2.8	473	Slow to begin. Well ridden.
23.05.26	43	1365 [B51]	G. Van Niekerk	A	60.5	210	180	5	7	7	4	1	1.1	*Stated	1.23.05	34.26	50	N2.8	481	Raced wide early stages. Flew in.
27.06.26	82	1450 [B56]	G. Van Niekerk	A	60	165	150	2	4	4	3	2	0.05	Salt 'n Peppa	1.27.57	34.17	54	N2.9	477	Switched 450m. Wide. Good effort.
25.07.26	116	1450 [B61]	G. Van Niekerk	A	57.5	240	240	6	6	6	3	2	0.60	Rich Folks Hoax	1.27.84	34.63	54	N2.8	470	Slow. Raced wide into home straight.
06.09.26	154	1400 [B56]	B.Louis	A	60	250	280	2	4	3	3	3	3.30	Isikwishikwishi	1.24.10	34.15	54	N2.8	470	Eased 600m. Wide onwards.

Mal piloté la dernière fois. Ignorez cette course complètement. À reprendre impérativement avec 56.5kg.

4 ISIKWISHIKWISHI (J.AWOTAR) [RATING 52]

h.b S.AF 5yrs by ALADO (GB) - VARIFAST

A	LIGNE	POIDS	JOCKEY
	2	56.5(+0.5)	G. Van Niekerk

Palmarès: S.AF form: 13-2-7 - Won on 1200(1)1400(1) || MRU form: 4-1-2 - Won on 1400(1)

14.08.24	-	1400	A.Mgudlwa	A	57.0	10/1	14/1	8	-	-	-	3	6.65	Deception Pass	82.92	-	Â	-	-	
11.09.24	-	1400	A.Mgudlwa	A	57.0	5/2	9/4	3	-	-	-	1	-1.70	*Amor Fati	84.19	-	Â	-	-	
30.10.24	-	1400	A.Mgudlwa	A	60.5	33/10	8/1	4	-	-	-	6	5.50	Brass Bell	83.35	-	83	-	-	
24.05.25	-	1200	SEAN VEALE	A	60.0	14/1	14/1	2	-	-	-	2	0.40	Turbo Power	72.60	-	83	-	-	
07.06.25	-	1200	CRAIG ZACKEY	A	60.5	9/2	10/1	9	-	-	-	10	5.55	Gimmethegoodlife	73.29	-	83	-	-	
05.07.25	-	1400	SEAN VEALE	A	60.0	10/1	9/2	4	-	-	-	2	1.00	Rollo The Viking	83.17	-	82	-	-	
01.08.25	-	1200	SEAN VEALE	A	64.0	3/1	5/2	1	-	-	-	2	0.05	She's A Machine	70.68	-	82	-	-	
29.08.25	-	1400	SEAN VEALE	A	53.5	7/2	3/1	1	-	-	-	2	2.20	Imposing	83.98	-	82	-	-	
10.09.25	-	1200	SEAN VEALE	A	61.0	2/1	72/100	7	-	-	-	1	-0.60	*Rainbow Reward	71.48	-	82	-	-	
19.10.25	-	1200	S.Moodley	A	56.5	5/1	9/4	6	-	-	-	5	3.00	Tara Star	71.90	-	85	-	-	
12.11.25	-	1400	R.Venniker	A	62.5	7/1	33/20	4	-	-	-	2	0.25	Imperial Power	83.68	-	85	-	-	
28.11.25	-	1400	R.Venniker	A	60.0	7/2	3/1	2	-	-	-	9	12.20	Mvelelo	85.87	-	85	-	-	
30.05.26	55	1450 [B51]	N.Batchameah	A	60	1400	1700	3	3	4	3	2	1.20	Monumental	1.27.81	35.35	50	N2.8	482	Good debut. Watch out next outing.
11.07.26	98	1365 [B56]	R.Joorawon	A	58	370	-	4	-	-	-	-	DNF	Secret Passage	-	-	50	N2.8	490	Jockey dislodged
08.08.26	124	1400 [B56]	G. Lerena	A	58	320	330	2	5	5	3	3	1.05	Stated	1.23.78	33.68	50	M2.9	500	Checked 600m. Did not disgrace.
06.09.26	154	1400 [B56]	G. Van Niekerk	A	58	550	700	1	1	1	1	1	0.05	*Monumental	1.23.54	34.01	50	N2.8	496	Led. Just held on.

N'a rien fait de mal depuis qu'il évolue chez nous. Le doublé semble compliqué mais il garde son mot à dire pour les places.

5 MILITARY FORCE (V.RUHEE) [RATING 36]

h.b S.AF 4yrs by ACT OF WAR - BLONDE PRINCESS

NA	LIGNE	POIDS	JOCKEY
	4	52	S.Rama

Palmarès: S.AF form: 1-1-0 - Won on 1200(1) || MRU form: 5-0-2

22.10.25	-	1200	NIRVAN NASTILI	A	56.5	16/1	66/1	3	-	-	-	1	-1.10	*Xiphos	74.09	-	Â	-	-	
20.06.26	76	1365 [3yo]	L Corrales	A	59	1400	1300	6	6	6	6	6	9.50	Ashikule	1.23.07	35.01	40	N2.8	456	Raced green. Quicken when balanced.
25.07.26	114	1450 [B41]	D Schwarz	NA	60.5	1600	3000	6	7	6	6	6	7.80	My Archangel	1.29.34	35.30	40	N2.8	455	Slow. Raced green.
08.08.26	123	990 [L.DStakes]	D Schwarz	NA	59.5	4000	2500	7	8	8	6	5	4.00	Holy Star	55.69	33.27	38	M2.9	454	Raced green. Showed improvement.
29.08.26	143	1450 [B36]	D Schwarz	A	61	2000	1700	5	5	5	4	4	2.65	Ashikule	1.29.87	35.74	36	N2.8	456	Raced wide as from 600m.
19.09.26	167	1400 [B36]	D Schwarz	NA	60	650	550	2	2	2	1	2	0.70	Blackjack Randall	1.25.17	35.21	36	N2.8	454	Found one better.

Tente un pari osé avec 52kg. Pour une place.

L'ANALYSE

PORT LOUIS

Port Louis a pratiquement toujours affronté des chevaux de l'élite depuis ses débuts chez nous. Malgré le top weight, il retrouve cette fois un champ nettement plus abordable et semble enfin capable d'ouvrir son palmarès à Maurice. Spirit's Unite sera avantagé par la distance et sa première ligne devrait lui permettre d'occuper rapidement une bonne position. Il possède les moyens de faire l'arrivée. War Chariot, quant à lui, mérite d'être repris impérativement après une dernière sortie à oublier. Mieux piloté cette fois et avec seulement 56,5 kg sur le dos, il peut se montrer beaucoup plus dangereux.

PLACE	BEST TIME	OUTSIDER
SPIRIT'S UNITE	PORT LOUIS	WAR CHARIOT
	SPIRIT'S UNITE	
	WAR CHARIOT	

DEVINEZ LES TOP 3

3	STATISTIQUES 2026												
	LES LIGNES GAGNANTES												
	LIGNES	1	2	3	4	5	6	7	8	9	10	11	12
	COURSE 3	5	2	1	5	4	0	0	0	1	0	0	0

GALLOPS for Race 3 [Sunday, 18 October]

	JOCKEY	DATE	SPLIT TIME 200P	2400P	2200P	600M	400M	200M	Equip.	Commentaires
1	PORT LOUIS									
	B SOOFUL	02.10.26	11.85	11.85	13.31	37.01	25.16	13.31		Lib
	B SOOFUL	06.10.26	11.25	11.25	14.1	36.6	25.35	14.1		Leg Acc
	R CURATOLO	09.10.26	11.19	11.19	12.56	34.94	23.75	12.56		Leg Acc
	R CURATOLO	14.10.26	11.79	11.79	12.26	-	-	-		Lib
2	SPIRIT'S UNITE									
	K RAMSAMY	07.10.26	11.47	11.47	14.22	37.16	25.69	14.22		Leg Acc
	M NUNES	14.10.26	11.88	11.88	12.15	-	-	-		Lib
3	WAR CHARIOT									
	E CHAVES	02.10.26	11.22	11.22	11.72	34.16	22.94	11.72		Lib
	I TAKA	06.10.26	12.34	12.34	14.47	39.15	26.81	14.47		Lib
	E CHAVES	09.10.26	10.9	10.9	11.74	33.54	22.64	11.74		Lib
	E CHAVES	14.10.26	10.96	10.96	11.51	-	-	-		Lib
4	ISIKWISHIKWISHI									
	R JOORAWON	06.10.26	13.78	13.78	12.25	39.81	26.03	12.25		Lib
	R JOORAWON	09.10.26	11.48	11.48	12.36	35.32	23.84	12.36		Lib encie Warbird
		14.10.26	11.33	11.33	13.62	-	-	-		Lib
	N BATCHAMEAH	16.10.26	11.79	11.79	-	-	-	-		Lib
5	MILITARY FORCE									
	S RAMA	29.09.26	11.24	11.24	11.86	34.34	23.1	11.86		Lib encie Arbitration
	S RAMA	06.10.26	10.84	10.84	11.61	33.29	22.45	11.61		Leg Acc encie Magnum P I
	D SCHWARZ	09.10.26	11.19	11.19	11.9	34.28	23.09	11.9		Leg Acc
	D SCHWARZ	14.10.26	11.07	11.07	13.2	-	-	-		Lib

4

STATISTIQUES 2026												
LES LIGNES GAGNANTES												
LIGNES	1	2	3	4	5	6	7	8	9	10	11	12
COURSE 4	6	2	3	3	2	1	1	0	0	0	0	0

GALLOPS for Race 4 [Sunday, 18 October]

	JOCKEY	DATE	SPLIT TIME 200P	2400P	2200P	600M	400M	200M	Equip.	Commentaires
1	HAPPY DAYS									
	M NUNES	23.09.26	11.89	11.89	12.15	35.93	24.04	12.15		Lib
	M NUNES	30.09.26	11.39	11.39	12.04	34.82	23.43	12.04		Lib
	M NUNES	07.10.26	11.54	11.54	12.01	35.09	23.55	12.01		Leg Acc
	M NUNES	14.10.26	11.17	11.17	12.11	-	-	-		Lib
2	JUST VAR									
	D MANSOUR	09.10.26	12.4	12.4	13.47	38.27	25.87	13.47		Lib
3	VAN HUNKS									
	L CORRALES	30.09.26	11.77	11.77	12.08	35.62	23.85	12.08		Lib
	G VEERAPPEN	06.10.26	11.24	11.24	13.3	35.78	24.54	13.3		Leg Acc
	G VEERAPPEN	14.10.26	12.16	12.16	12.24	-	-	-		Lib
4	VIEW OF THE WORLD									
	J SOPHIE	06.10.26	11.31	11.31	12.29	34.91	23.6	12.29		Leg Acc
	B SOOFUL	09.10.26	11.06	11.06	12.6	34.72	23.66	12.6		Lib
	R CURATOLO	14.10.26	11.73	11.73	12.42	-	-	-		Leg Acc
5	LETS PLAY POKER									
	ASHIK MOOSUN	29.09.26	14.25	14.25	14.55	43.05	28.8	14.55		Lib
	ASHIK MOOSUN	02.10.26	11.36	11.36	12.58	35.3	23.94	12.58		Lib
	R K CHUMUN	09.10.26	11.1	11.1	12.93	35.13	24.03	12.93		Acc
6	EXALTED LOVE									
		06.10.26	12.33	12.33	12.84	37.5	25.17	12.84		Lib
	J ALLYHOSAIN	09.10.26	11.09	11.09	11.56	33.74	22.65	11.56		Lib
	J ALLYHOSAIN	14.10.26	12.19	12.19	12.24	-	-	-		Lib
	J ALLYHOSAIN	16.10.26	11.58	11.58	-	-	-	-		Lib
7	MANHATTEN CAFE									
	R OODITH	06.10.26	11.66	11.66	12.41	35.73	24.07	12.41		Leg Acc encie Global Dollar
	B BHAUGEEROTHEE	09.10.26	11.47	11.47	11.88	34.82	23.35	11.88		Leg Acc encie Global Dollar
	M MJOKA	14.10.26	12.08	12.08	12.18	-	-	-		Acc
	M MJOKA	16.10.26	11.1	11.1	12.55	-	-	-		Acc
8	COMEDY CLUB									
	KENNY GUSTAVE	02.10.26	12.02	12.02	13.2	37.24	25.22	13.2		Leg Acc
	P C ORFFER	06.10.26	12.15	12.15	14.48	38.78	26.63	14.48		Leg Acc encie Firelighter
	P C ORFFER	09.10.26	12.27	12.27	-	39.9	24.54	12.27		Leg Acc
	P C ORFFER	15.10.26	12.09	12.09	14.79	-	-	-		Acc

4 — THE TOTELEPEP DIGITAL GAMES TROPHY

PRIX : 1er: Rs.135700 - 2e: Rs. 52200 - 3e: Rs. 29000 - 4e: Rs. 15100.

14h00 — **1650 mètres** — **RATING L.D.STAKES**

1 — HAPPY DAYS (P. FOO KUNE) [RATING 46] ✱✱

h.a S.AF 5yrs by ONE WORLD - OPEN MY EYES

LIGNE	POIDS	JOCKEY
4	62	M.Nunes

ZNA

Palmarès: S.AF form: 14-1-7 - Won on 1600(1) || MRU form: 3-1-1 - Won on 1600(1)

Date	Ref.	Dist. & Rat.	Jockey	Equip	Hcp	Open odds	Close odds	Ligne	600	300	150	BUT	Margin	Winner (*Second)	Finish Time	Last 600m	Rating	Piste	KG	Comments
21.04.25	-	1200	GAVIN LERENA	A B	59.0	25/2	20/1	15	-	-	-	4	1.00	Paratrooper	72.10	-	82	-	-	
25.05.25	-	1400	GAVIN LERENA	A B	59.0	5/1	11/2	7	-	-	-	4	0.50	Thomas Jenkins	85.54	-	82	-	-	
17.06.25	-	1400	GAVIN LERENA	A B	59.5	7/1	14/1	12	-	-	-	4	3.25	Industrialstrength	88.25	-	82	-	-	
15.07.25	-	1400	GAVIN LERENA	A B	59.0	13/2	17/2	12	-	-	-	2	0.50	What A Fortune	87.65	-	80	-	-	
16.05.26	33	1500 [B41]	I.Santana	BA	61	350	230	1	3	3	3	5	3.1	Courtly	1.30.63	36.18	41	N2.8	496	Disappointing. Small injury right stifle.
30.05.26	53	1365 [B41]	M.Nunes	ONA	61	470	430	4	2	2	3	3	3.05	Secret Passage	1.22.11	36.13	41	N2.8	492	Wide early stages. Faded 150m.
11.07.26	94	1600 [B41]	M.Nunes	ZNA	60.5	225	150	4	1	1	1	1	4.40	*Tsunami Warning	1.35.76	35.51	40	N2.8	492	Led. Always in control.

Il a ouvert son compteur ici de fort belle manière la dernière fois. Semble avoir encore progressé.

2 — JUST VAR (R.GUJADHUR) [RATING 46] ✱

h.b S.AF 6yrs by VAR (USA) - MADAME JUSTICE

LIGNE	POIDS	JOCKEY
8	62	D.Mansour

BNA

Palmarès: S.AF form: 22-5-5 - Won on 1000(1)1400(3)1600(1) || MRU form: 8-0-8

Date	Ref.	Dist. & Rat.	Jockey	Equip	Hcp	Open odds	Close odds	Ligne	600	300	150	BUT	Margin	Winner (*Second)	Finish Time	Last 600m	Rating	Piste	KG	Comments
16.11.25	124	1500 [B56]	R.Joorawon	TNA	59.5	470	750	6	6	3	3	4	4.45	Cumbre Vieja	1.30.06	35.72	53	N2.8	481	Switched 300m. Fair run.
21.12.25	165	1365 [CL 1]	N.Nastili	NTA	55.5	450	400	7	5	6	4	2	2.15	Common Grounds	1.21.56	35.41	52	N2.8	478	No clear run. Unlucky.
02.05.26	25	1365 [B56]	D.Mansour	NTA	59	400	285	5	6	5	5	4	3.8	Crescent	1.22.48	35.54	52	N2.9	496	Disappointing run.
23.05.26	44	1450 [B56]	D.Mansour	BNA	58.5	270	260	1	2	2	2	2	0.85	Blue Bay	1.28.07	36.69	52	N2.8	485	Switched 1100m. Did not disgrace.
20.06.26	74	1500 [B51]	Y Appou	BNA	57	1200	900	5	1	2	4	4	3.30	Bounceback	1.31.91	35.71	52	N2.8	482	Apprentice couldn't assist. Ignore run.
18.07.26	107	1500 [M.Stakes]	R K Chumun	BNA	55	2500	2600	4	2	2	4	4	7.30	Havana Moon	1.32.27	37.20	50	N2.9	486	Raced wide leaving 300m.
19.09.26	165	1365 [M.Stakes]	M.Sonaram	NA	55	1400	1200	3	5	5	5	4	5.20	Secret Passage	1.21.51	35.03	48	N2.8	493	Eye catching run.

A eu droit à un petit break. Semble avoir repris du poil de la bête avec l'arrivé de la saison estivale. A suivre.

3 — VAN HUNKS (C.DABY) [RATING 46] ✱

h.b S.AF 8yrs by SILVANO (GER) - OUR TABLE MOUNTAIN (USA)

LIGNE	POIDS	JOCKEY
6	62	L Corrales

TXA

Palmarès: S.AF form: 13-2-7 - Won on 1400(2) || MRU form: 10-1-6 - Won on 1365(1)

Date	Ref.	Dist. & Rat.	Jockey	Equip	Hcp	Open odds	Close odds	Ligne	600	300	150	BUT	Margin	Winner (*Second)	Finish Time	Last 600m	Rating	Piste	KG	Comments
30.08.25	45	1500 [B56]	I.Taka	NA	60.5	600	600	4	2	2	5	5	5.95	Transonic	1.31.89	36.29	55	N2.8	473	Lamed near fore.
21.12.25	168	1365 [P.Stakes]	I.Taka	NT1A	53	660	500	3	3	2	5	6	6.30	Royal Wulff	1.21.29	36.59	55	N2.8	471	Slow to begin.
23.05.26	45	1365 [B61]	L Corrales	NA	58.5	700	1000	1	3	3	3	2	1.6	Crescent	1.22.88	35.19	55	N2.8	489	Second best. No answer to winner.
13.06.26	65	1365 [B56]	L Corrales	NA	59.5	500	530	5	3	4	3	5	4.5	Moonlight Trader	1.23.44	35.26	55	N2.8	486	Raced wide leaving 500m.
11.07.26	98	1365 [B56]	L Corrales	NA	59.5	1000	1300	1	5	5	4	4	2.20	Secret Passage	1.21.32	35.96	53	N2.8	483	Decent run.
29.08.26	144	1400 [B46]	L Corrales	NA	61.5	2000	1300	4	4	3	3	3	6.55	New World	1.25.27	34.93	47	N2.8	491	Decent run.
19.09.26	163	1500 [B46]	L Corrales	TXA	60.5	1600	2500	7	1	2	2	2	4.35	New World	1.31.09	36.56	46	N2.8	490	Led. Second best.

Avait couru en net progrès derrière l'intouchable New World last out. Première fois sur 1650m ici.

4 — VIEW OF THE WORLD (GUJADHUR) [RATING 43] ✱✱

h.b S.AF 5yrs by IDEAL WORLD (USA) - DIFFERENT LIGHT

LIGNE	POIDS	JOCKEY
2	61	R.Curatolo

NA

Palmarès: S.AF form: 17-2-8 - Won on 1600(1)1750(1) || MRU form: 3-0-2

Date	Ref.	Dist. & Rat.	Jockey	Equip	Hcp	Open odds	Close odds	Ligne	600	300	150	BUT	Margin	Winner (*Second)	Finish Time	Last 600m	Rating	Piste	KG	Comments
09.07.25	-	1750	MUZI YENI	A	57.0	10/1	9/2	2	-	-	-	4	1.30	Lock And Key	107.66	-	88	-	-	
30.07.25	-	1950	GAVIN LERENA	A	56.0	3/1	3/1	1	-	-	-	5	2.95	Trois Trois Quatre	118.93	-	87	-	-	
12.10.25	-	1900	MUZI YENI	A	52.0	8/1	14/1	1	-	-	-	10	3.90	Pioneer Square	117.77	-	85	-	-	
31.10.25	-	2400	KABELO MATSUNYANE	A	61.5	10/1	8/1	3	-	-	-	9	4.80	Rodriguez	154.51	-	82	-	-	
18.07.26	105	1500 [B46]	R. Danielson	NA	58.5	900	1200	1	5	5	4	3	1.05	Opague	1.32.14	36.00	43	N2.9	444	Slow. Raced fiercely. Finished well.
08.08.26	122	1850 [L.D Stakes]	R. Danielson	NA	61	280	260	1	4	4	3	2	0.30	Master Of Mystery	1.54.42	35.72	43	M2.9	441	Box seated. Found one better.
06.09.26	156	2400 [G1]	B.Sooful	NA	58	7000	3500	2	5	6	6	7	9.65	Rapidash	2.27.05	37.52	43	N2.8	442	Switched 700m. Decent run

A fait ce qu'il pouvait dans le Maiden. Est parti se refaire une santé depuis et il nous revient dans une très belle forme.

5 — LETS PLAY POKER (J.AWOTAR) [RATING 42]

h.b S.AF 6yrs by GIMMETHEGREENLIGHT (AUS) - TRIP POKER

LIGNE	POIDS	JOCKEY
3	61	R K Chumun

NTA

Palmarès: S.AF form: 12-2-9 - Won on 1400(1)1500(1) || MRU form: 8-1-5 - Won on 1850(1)

Date	Ref.	Dist. & Rat.	Jockey	Equip	Hcp	Open odds	Close odds	Ligne	600	300	150	BUT	Margin	Winner (*Second)	Finish Time	Last 600m	Rating	Piste	KG	Comments
08.11.25	115	1365 [B51]	I.Taka	NTA	59.5	900	2000	5	5	6	5	4	4.85	Havana Moon	1.23.17	35.58	48	N2.9	469	Injury off hind.
06.12.25	146	1600 [S.Cond]	I.Taka	NTA	55	-	-	3	-	-	-	2	0.70	Free To Win	1.41.15	-	47	N2.8	467	Enquiry into ride.
21.12.25	163	1850 [B46]	B.Sooful	NTA	61.5	420	900	1	4	2	1	1	0.65	*Brave Bomber	1.54.26	36.98	47	N2.8	465	Well placed. Finished strongly.
30.05.26	55	1450 [B51]	B.Sooful	TNA	60	800	1300	4	5	5	5	5	6.80	Monumental	1.28.70	35.95	50	N2.8	477	Needed run.
20.06.26	75	1500 [B61]	B.Sooful	TA	56	900	1650	3	5	4	4	4	4.60	Spelling Bee	1.31.62	35.12	50	N2.8	479	Never a threat.
25.07.26	115	1600 [B51]	B.Sooful	TA	60.5	1000	1400	2	3	3	4	4	11.00	Brave Bomber	1.38.91	36.65	50	N2.8	469	Jumped awkwardly.
19.09.26	163	1500 [B46]	R K Chumun	NTA	61	3300	8000	5	6	6	5	5	Loin	New World	1.33.97	37.88	47	N2.8	472	Lame off fore.

Performances en dents de scie. N'arrive toujours pas à retrouver son meilleur niveau, doit progresser d'abord.

6 EXALTED LOVE (J.AWOTAR) [RATING 39] ✱✱✱

h.a S.AF 4yrs by QUASILLO (GER) - EQUINA

ZXA	LIGNE	POIDS	JOCKEY
	5	59.5	G. Van Niekerk

Palmarès: S.AF form: 5-1-2 - Won on 1400(1) || MRU form: 5-3-2 - Won on 1365(1)1500(1)1650(1)

25.05.25	-	1600	MUZI YENI	A	56.0	7/1	25/2	1	-	-	-	3	3.40	Afrique	99.27	-	Â	-	-	
20.06.25	-	1400	MUZI YENI	A B	56.0	33/20	15/10	1	-	-	-	1	-1.50	*Golden Grey	88.50	-	Â	-	-	
25.04.26	14	1365 [0-26]	G. Van Niekerk	XA	60	520	570	4	4	4	4	2	0.55	Blackjack Randall	1.21.94	34.94	25	N2.8	432	Wide early stages. Eye catching run.
16.05.26	31	1365 [0-25]	G. Van Niekerk	XA	60.5	270	320	1	3	3	2	2	0.9	Ashikule	1.22.91	35.80	25	N2.8	436	Slow into stride. Not disgraced.
27.06.26	81	1365 [0-25]	G. Van Niekerk	ZXA	61.5	240	195	8	8	7	1	1	1.55	*Lunar Descent	1.22.33	35.62	26	N2.9	441	Raced wide. Too good this class.
18.07.26	106	1500 [3yo]	G. Van Niekerk	ZXA	58	600	450	5	5	5	1	1	1.50	*Blackjack Randall	1.30.68	35.02	30	N2.9	444	Switched 250m. Flew in.
23.08.26	132	1650 [B31]	G. Van Niekerk	ZXA	60.5	135	160	2	4	2	1	1	2.50	*Royal Port Louis	1.40.62	34.41	33	N2.8	450	Switched 300m. Won in a canter.

Le co-champion des trois ans effectue un retour tant attendu après presque deux mois. Il n'a rien perdu de sa superbe.

7 MANHATTEN CAFE (S.MAHADIA) [RATING 39]

h.b S.AF 8yrs by ASHAAWES (USA) - LA FLAMBEE

BT	LIGNE	POIDS	JOCKEY
	7	59.5	M MJoka

Palmarès: S.AF form: 13-4-4 - Won on 1600(4) || MRU form: 8-1-2 - Won on 1600(1)

21.09.24	214	1600 [B66]	R.Joorawon	AN	57.5	180	240	6	-	4	5	6	Loin	Magnum P I	1.40.06	TPE	59	N2.8	561	Up there - weakened - disappointing
09.08.25	27	1500 [B61]	R.Perez	NA	60	330	820	6	1	2	3	5	2.65	Join The Dots	1.31.30	36.05	59	N2.8	563	Worked hard to secure a position.
06.09.25	54	1400 [B56]	B.Bhaugeerothee	NYA	61	370	475	2	1	1	1	2	1.60	Tyrion Lannister	1.24.35	35.84	56	N2.8	562	Led. Found one better.
04.10.25	85	1600 [B56]	B.Bhaugeerothee	NYA	61	800	800	1	4	2	3	4	11.05	Bugalugs	1.38.37	38.47	56	N2.8	-	Well placed. One paced.
16.11.25	124	1500 [B56]	B.Bhaugeerothee	YNA	60	2000	3000	8	7	9	8	9	Loin	Cumbre Vieja	1.33.80	39.10	54	N2.8	557	Bled both nostrils. Sus 30 days.
23.08.26	134	1450 [B51]	B.Bhaugeerothee	N	60	5000	9900	5	6	7	7	7	Loin	Rich Folks Hoax	1.30.71	38.78	49	N2.8	565	No show.
19.09.26	163	1500 [B46]	S.Rama	N	59.5	7000	9900	3	3	5	6	6	Loin	New World	1.36.47	41.30	44	N2.8	569	Coughing post-race.

Les 150 mètres additionnels plaident en sa faveur mais fait face à une opposition coriace. Un accessit

8 COMEDY CLUB (AQUA STALLIONS) [RATING 38]

h.b S.AF 5yrs by CANFORD CLIFFS (IRE) - JOKING

BNA	LIGNE	POIDS	JOCKEY
	1	59.5	P.C Orffer

Palmarès: S.AF form: 5-1-2 - Won on 1400(1) || MRU form: 6-0-5

08.11.25	115	1365 [B51]	D.Mansour	NAPS	58.5	800	2500	1	4	4	6	6	6.45	Havana Moon	1.23.43	36.05	46	N2.9	485	Slow to begin. Needed run.
20.12.25	155	1500 [B51]	R.Perez	PA	58	1200	-	7	-	-	-	-	-	Illicit Kiss	-	-	45	N2.8	475	Scratched
16.05.26	34	1365 [B46]	C.Collis	A	59	1400	2200	3	2	3	3	3	7.1	Bounceback	1.23.05	35.99	45	N2.8	498	Showed improvement.
13.06.26	64	1400 [B46]	C.Collis	BNA	58	620	380	2	4	4	3	2	1.65	Salt 'n Peppa	1.25.64	35.09	42	N2.8	493	Second best.
18.07.26	105	1500 [B46]	B.Bhaugeerothee	BNA	58	385	700	5	4	4	3	4	1.50	Opague	1.32.22	36.24	42	N2.9	498	Over-raced 1000m. Pull very hard.
23.08.26	134	1450 [B51]	P.C Orffer	BNA	56.5	670	1400	2	7	5	3	3	2.30	Rich Folks Hoax	1.26.58	34.82	42	N2.8	498	Slow. Eye catching run.
19.09.26	163	1500 [B46]	G.Aucharuz	BNA	58	1200	1600	4	4	3	4	4	8.70	New World	1.31.98	37.03	41	N2.8	498	Ran below expectations.

Fut une grosse déception la dernière fois. Appréciera sans doute l'allongement de la distance, à suivre

L'ANALYSE

EXALTED LOVE

C'est avec beaucoup de plaisir qu'on note le retour en compétition de Exalted Love, l'une des étoiles montantes du turf mauricien. En effet le co-champion du championnat des trois ans reste trois victoires impressionnantes et a vu son rating passé de 25 à 39. Absent de la compétition depuis presque deux mois, son entourage lui a accordé un bon break et il est parti se reposer au bord de la mer. Préparé avec le plus grand soin du monde en vue de son retour, il a laissé entrevoir d'excellentes dispositions lors de ses trois derniers galops sous la conduite avisée de l'assistant-entraîneur, Jameer Allyhosain. Doté d'un dash final époustouflant, il sera une nouvelle fois à craindre lors de l'emballage final. View Of The World, de son côté, n'est pas en reste. En effet, le hongre bai de cinq ans de l'écurie Gujadhur a été aperçu dans une très belle forme à l'entraînement et le moins que l'on puisse dire, c'est qu'il a très bien pris sa course dans le Maiden. Avec déjà trois courses dans les jambes au Champ de Mars, il semble définitivement mieux dans sa peau et demeure prêt à un découdre avec le petit champion de l'établissement Awotar. Happy Days, quant à lui, donne l'impression d'avoir encore progressé après sa brillante réussite comme l'attestent ses deux derniers galops sous la selle de Manoel Nunes.

PLACE	BEST TIME	OUTSIDER
VIEW OF THE WORLD	HAPPY DAYS	JUST VAR
HAPPY DAYS	JUST VAR	
	VAN HUNKS	

DEVINEZ LES TOP 3

5 — THE TOTELEPEP 20TH ANNIVERSARY TROPHY

PRIX : 1er: Rs.225250 - 2e: Rs. 86650 - 3e: Rs. 48100 - 4e: Rs. 25000.

14h35 | **1365 mètres** | **RATING P.STAKES**

1 — BOUNDLESS ENERGY (P. FOO KUNE) [RATING 79] ✱✱✱

h.b S.AF 5yrs by VERCINGETORIX - BELLA SPUMANTE

LIGNE	POIDS	JOCKEY
1	61	M.Nunes

TA

Palmarès: S.AF form: 7-2-2 - Won on 1250(1)1400(1) || MRU form: 3-2-1 - Won on 1365(1)1400(1)

Date	Ref.	Dist. & Rat.	Jockey	Equip	Hcp	Open odds	Close odds	Ligne	600	300	150	BUT	Margin	Winner (*Second)	Finish Time	Last 600m	Rating	Piste	KG	Comments
26.05.24	-	1100	CRAIG ZACKEY	A	57.0	33/10	17/2	5	-	-	-	3	4.25	The Us Of A	66.06	-	Â	-	-	
07.09.24	-	1250	CRAIG ZACKEY	A	59.0	72/100	13/10	9	-	-	-	1	-1.25	*Zeitz	77.05	-	Â	-	-	
05.10.24	-	1400	CORNE ORFFER	A	56.0	7/2	10/1	7	-	-	-	1	-0.75	*Das Gute	84.97	-	86	-	-	
02.11.24	-	1400	ALDO DOMEYER	A	60.0	15/2	4/1	6	-	-	-	2	0.50	Great Plains	85.23	-	90	-	-	
14.12.24	-	1600	ALDO DOMEYER	A	60.0	16/1	16/1	8	-	-	-	8	17.20	One Stripe	100.71	-	109	-	-	
12.06.25	-	1200	CRAIG ZACKEY	A	58.5	8/1	16/1	1	-	-	-	6	6.50	Arctic Wizard	72.93	-	109	-	-	
27.08.25	-	1250	CRAIG ZACKEY	A	60.0	9/2	13/2	5	-	-	-	6	6.25	Dumbledore	76.14	-	109	-	-	
13.06.26	67	1365 [P.Stakes]	M.Nunes	TA	58	650	1300	8	2	2	1	1	0.25	*The Grey King	1.21.55	34.82	71	N2.8	465	One off. Classy sort. More to come.
18.07.26	108	1400 [P.Stakes]	M.Nunes	TA	58	175	145	1	2	1	1	1	3.00	*Bless My Path	1.24.46	35.72	74	N2.9	462	Too good this class. More to come.
29.08.26	146	1400 [G355+]	P.C Orffer	TA	59	200	200	1	1	1	3	3	2.80	At My Command	1.24.24	35.48	79	N2.8	460	Led. Disappointing run.

Affiche une excellente condition physique. Tentera de renouer avec la victoire après sa défaite dans le Barbé Cup.

2 — FORMAGEAR (AQUA STALLIONS) [RATING 71] ✱✱

h.b S.AF 7yrs by QUERARI (GER) - PEEP SHOW

LIGNE	POIDS	JOCKEY
2	58	P.C Orffer

NA

Palmarès: S.AF form: 29-6-10 - Won on 1200(2)1500(1)1600(3) || MRU form: 7-1-4 - Won on 1400(1)

Date	Ref.	Dist. & Rat.	Jockey	Equip	Hcp	Open odds	Close odds	Ligne	600	300	150	BUT	Margin	Winner (*Second)	Finish Time	Last 600m	Rating	Piste	KG	Comments
06.07.24	-	1600	S'MANGA KHUMALO	A	60	8/1	8/1	10	-	-	-	5	3.7	Narina Trogon	97.28	-	106	-	-	
28.07.24	-	1600	GAVIN LERENA	A	59	16/1	20/1	12	-	-	-	6	1.55	Get Impressed	95.41	-	106	-	-	
06.10.24	-	1200	ATHANDIWE MGUDLWA	A	59	5/1	13/2	10	-	-	-	1	-1.4	*Mr Master Starter	72.35	-	106	-	-	
03.11.24	-	1600	GAVIN LERENA	A	59.5	5/1	11/2	3	-	-	-	4	2.3	See It Again	99.11	-	108	-	-	
01.12.24	-	1200	A.Mgudlwa	A	59.5	25/2	8/1	10	-	-	-	11	6.2	William Robertson	69.29	-	108	-	-	
26.12.24	-	1600	CRAIG ZACKEY	A	60	11/2	11/2	8	-	-	-	9	10	Imilenzeyokududuma	98.17	-	108	-	-	
19.01.25	-	1400	SEAN VEALE	A	58	13/2	6/1	2	-	-	-	3	0.6	Cats Pajamas	82.64	-	108	-	-	
16.02.25	-	1500	GAVIN LERENA	A	61	3/1	4/1	5	-	-	-	4	2.8	African Skyline	89.98	-	108	-	-	
21.12.25	168	1365 [P.Stakes]	R.Perez	NA	61	800	650	5	5	5	4	3	1.75	Royal Wulff	1.20.49	35.31	78	N2.8	503	Small injury near hind foot.
02.05.26	26	1365 [55+]	D.Mansour	NXTA	58.5	330	250	4	2	2	4	5	5.4	Xavion	1.22.35	34.49	78	N2.9	514	Below expectations.
16.05.26	37	1400 [P.Stakes]	C.Collis	XTA	59.5	600	620	4	4	5	4	4	3.55	Zil Moris	1.24.88	34.60	76	N2.8	517	Inconvenienced passing the 800m.
13.06.26	67	1365 [P.Stakes]	C.Collis	NA	58	1200	900	3	4	4	3	4	1.5	Boundless Energy	1.21.81	34.49	74	N2.8	517	Not disgraced.
11.07.26	96	1850 [G355+]	M.Mudhoo	NXTA	56	1400	-	1	-	-	-	-	-	Tamarisk Tree	-	-	73	N2.8	514	Scratched
08.08.26	127	1400 [B71]	P.C Orffer	XA	61	1000	1000	5	2	4	4	4	1.90	Crescent	1.25.56	33.88	70	M2.9	513	Raced fiercely. Ignore run.
06.09.26	157	1400 [B71]	P.C Orffer	NA	60.5	700	700	6	3	3	1	1	0.20	*Royal Wulff	1.23.98	33.91	69	N2.8	512	Raced wide. Just held on.
04.10.26	176	990 [G355+]	P.C Orffer	NA	61	900	450	6	2	2	3	5	5.10	Warhead	55.32	33.45	71	N2.8	507	Disappointing run. Needs further.

N'est pas passé inaperçu lors de ses séances matinales. Reviens sur une distance plus appropriée. Sera de l'arrivée.

3 — QUASIFORSURE (A.SEWDYAL) [RATING 66]

h.b S.AF 8yrs by QUASILLO (GER) - SUREFIRE

LIGNE	POIDS	JOCKEY
3	55	I.Taka

HTA

Palmarès: S.AF form: 23-7-9 - Won on 1200(2)1400(4)1600(1) || MRU form: 5-0-0

Date	Ref.	Dist. & Rat.	Jockey	Equip	Hcp	Open odds	Close odds	Ligne	600	300	150	BUT	Margin	Winner (*Second)	Finish Time	Last 600m	Rating	Piste	KG	Comments
10.12.23	-	1200	CALVIN HABIB	A	58.5	7/1	5/1	6	-	-	-	4	0.90	Cosmic Highway	71.52	-	115	-	-	
27.01.24	-	1400	DANIEL MUSCUTT	A	61.5	5/1	4/1	6	-	-	-	6	3.55	At My Command	86.12	-	115	-	-	
24.02.24	-	1600	R.Fourie	A	60.0	4/1	28/10	4	-	-	-	4	1.60	Royal Aussie	102.36	-	115	-	-	
28.04.24	-	1100	T. Godden	A	63.5	8/1	25/2	1	-	-	-	2	1.30	King Of The Gauls	61.53	-	115	-	-	
01.06.24	-	1200	T.Godden	A	54.0	10/1	13/2	6	-	-	-	14	13.40	Lucky Lad	69.82	-	115	-	-	
06.07.24	-	1200	T.Godden	A	58.0	25/2	20/1	11	-	-	-	8	4.25	Cafe Culture	71.11	-	115	-	-	
28.07.24	-	1200	T. Godden	A	60.0	40/1	50/1	8	-	-	-	11	7.10	Surjay	71.03	-	115	-	-	
06.10.24	-	1200	S.Moodley	A	60.5	13/2	33/10	12	-	-	-	1	-2.20	*Mexican Pete	72.39	-	114	-	-	
02.11.24	-	1600	A.Mgudlwa	A	57.0	25/1	33/1	12	-	-	-	8	6.75	Winchester Mansion	98.97	-	116	-	-	
01.12.24	-	1200	G.Lerena	A	62.0	5/1	7/2	9	-	-	-	2	1.90	William Robertson	68.57	-	116	-	-	
19.01.25	-	1400	S.Moodley	A	62.0	18/10	2/1	1	-	-	-	2	0.30	Cats Pajamas	82.58	-	116	-	-	
25.04.26	16	1400 [G2]	R.Perez	XA	59	850	850	6	2	2	5	5	6.2	Rapidash	1.23.91	36.32	86	N2.8	497	Raced fiercely. Needed run.
30.05.26	56	1500 [P.Stakes]	A Da Silva	XTA	61	3500	1600	3	3	2	4	10	8.00	Xavion	1.31.67	35.75	86	N2.8	488	No show.
18.07.26	108	1400 [P.Stakes]	R.Joorawon	NTA	61	2500	1000	3	5	4	3	5	4.50	Boundless Energy	1.25.25	35.77	81	N2.9	497	Raced fiercely. Disappointing run.
29.08.26	146	1400 [G355+]	R.Joorawon	DTA	57	3000	4000	3	5	5	6	6	Loin	At My Command	1.27.22	37.82	75	N2.8	512	Slow. Horse sus 14 days.
04.10.26	176	990 [G355+]	R Kulloo	DTA	60.5	7500	6000	1	7	7	7	7	7.75	Warhead	55.71	33.08	70	N2.8	511	No show.

N'aura pas la partie facile contre ses adversaires du jour. Chances de triompher difficiles.

4 AIR RAID (C.DABY) [RATING 64]

h.b S.AF 5yrs by LANCASTER BOMBER (USA) - INARA

NA	LIGNE	POIDS	JOCKEY
	5	55(+1)	L Corrales

Palmarès: S.AF form: 15-3-5 - Won on 1100(1)1200(1)1400(1) || MRU form: 2-1-0 - Won on 1400(1)

25.06.24	-	1100	ALDO DOMEYER	A	60.0	5/2	9/4	7	-	-	-	3	1.75	Worldcraft	68.66	-	Â	-	-	
28.09.24	-	1250	ALDO DOMEYER	A	61.5	7/2	7/1	12	-	-	-	6	2.90	Twentytwentyvision	75.47	-	92	-	-	
19.11.24	-	1400	ALDO DOMEYER	A	60.0	15/4	11/2	5	-	-	-	2	0.75	Dawn Till Dusk	86.09	-	92	-	-	
18.12.24	-	1600	ALDO DOMEYER	A	60.5	28/10	33/20	6	-	-	-	7	2.30	Rule Of Thumb	99.97	-	93	-	-	
14.04.25	-	1100	SEAN VEALE	A	55.5	7/1	10/1	6	-	-	-	1	-2.50	*Arctic Wizard	64.88	-	90	-	-	
04.05.25	-	1200	ALDO DOMEYER	A	58.5	2/1	1/1	4	-	-	-	2	0.40	Dumbledore	69.49	-	96	-	-	
25.05.25	-	1400	ALDO DOMEYER	A	60.0	2/1	14/10	3	-	-	-	1	-0.05	*Dawn Till Dusk	86.64	-	97	-	-	
26.07.25	-	1400	ALDO DOMEYER	A	61.0	33/10	7/2	7	-	-	-	8	5.85	Captain West	88.26	-	100	-	-	
03.09.25	-	1400	RICHARD FOURIE	A	61.0	5/1	6/1	5	-	-	-	5	2.25	Jet Force	85.87	-	100	-	-	
05.10.25	-	1250	ALDO DOMEYER	A	62.0	11/2	5/1	5	-	-	-	6	8.80	Scottish Kiss	75.80	-	100	-	-	
15.11.25	-	1000	SEAN VEALE	A	62.0	14/1	7/1	4	-	-	-	4	2.20	Winter Snap	59.34	-	99	-	-	
13.12.25	-	1200	GARETH WRIGHT	A	52.0	25/1	40/1	6	-	-	-	16	9.30	Outlaw King	72.46	-	97	-	-	
10.01.26	-	1400	CORNE ORFFER	A	60.0	25/1	40/1	3	-	-	-	8	2.50	Roland Garros	86.68	-	94	-	-	
04.02.26	-	1400	CORNE ORFFER	A	58.5	10/1	25/1	7	-	-	-	2	1.00	Stormwatch	87.16	-	94	-	-	
19.09.26	166	1400 [G3]	L Corrales	NA	57	400	550	4	2	2	2	1	0.25	*Crescent	1.24.43	34.13	60	N2.8	485	One off throughout. Classy sort.
10.10.26	186	1400 [G1]	L Corrales	NA	58	-	-	2	-	-	-	8	8.85	Cumbre Vieja	1.23.20	-	64	N2.8	483	Saddle slipped. Ignore race.

Retiré

5 MOONLIGHT TRADER (GUJADHUR) [RATING 57] ✱

h.b S.AF 5yrs by ERUPT (IRE) - DALAAL

NA	LIGNE	POIDS	JOCKEY
	4	52	S.Rama

Palmarès: S.AF form: 12-3-5 - Won on 1400(2)1450(1) || MRU form: 4-1-1 - Won on 1365(1)

28.01.24	-	1160	RYAN MUNGER	A	60	25/2	25/2	2	-	-	-	2	3	Tintamarre	70.6	-	-	-	-	
17.02.24	-	1160	RYAN MUNGER	A	60	5/2	7/2	1	-	-	-	3	8.5	Proceed	70.01	-	-	-	-	
19.03.24	-	1400	R.Venniker	A	58.5	33/20	87/100	6	-	-	-	1	-2.5	*Lead The Charge	84.41	-	-	-	-	
27.04.24	-	1600	R.Venniker	A	58.5	11/2	20/1	7	-	-	-	5	11.75	Legend Of Arthur	100.42	-	-	-	-	
18.05.24	-	1400	R.Venniker	A	58.5	14/1	40/1	3	-	-	-	6	15.5	Truth	88.55	-	-	-	-	
07.07.24	-	1160	P.Mxoli	A	59	25/2	8/1	10	-	-	-	4	2	Warm Winter Nite	69.45	-	87	-	-	
27.07.24	-	1160	MUZI YENI	A	60	9/2	9/2	6	-	-	-	4	4	Taxi To The Moon	68.43	-	-	-	-	
10.08.24	-	1400	MUZI YENI	A	55	6/1	10/1	2	-	-	-	6	6.25	Southern Blaze	86.74	-	87	-	-	
07.09.24	-	1450	P.Mxoli	A	57	8/1	7/1	4	-	-	-	1	-4.25	*Guardia Regine	88.51	-	85	-	-	
02.11.24	-	1400	P.Mxoli	A	58	20/1	33/1	1	-	-	-	1	-0.05	*Wolf Mountain	84.88	-	93	-	-	
30.11.24	-	1600	P.Mxoli	A	60	16/1	50/1	8	-	-	-	10	17.5	Quid Pro Quo	100.92	-	101	-	-	
11.01.25	-	1400	P.Mxoli	A	58	14/1	20/1	4	-	-	-	3	1.15	Radicchio	87.95	-	101	-	-	
29.11.25	136	1365 [B61]	I.Chisty	NTAPS	58	350	500	3	3	5	5	5	Loin	Daring Dash	1.30.30	43.75	55	M3.0	487	Bled both nostrils. Distressed.
13.06.26	65	1365 [B56]	R. Danielson	NA	59.5	570	850	4	6	6	4	1	0.65	*United Prince	1.22.71	34.42	55	N2.8	500	Suited by pace. Well ridden.
25.07.26	116	1450 [B61]	B.Sooful	NA	59.5	650	620	2	3	3	6	6	7.65	Rich Folks Hoax	1.29.03	36.35	58	N2.8	493	Slow. Gave ground 350m.
19.09.26	165	1365 [M.Stakes]	R. Danielson	NA	58	850	1300	6	3	3	4	3	3.85	Secret Passage	1.21.28	35.05	58	N2.8	505	Not striding out.

In and out performer. Peut très bien terminer sa course si le train est rythmé.

L'ANALYSE

BOUNDLESS ENERGY

Rien à envier aux autres compétiteurs avec déjà deux belles victoires et un accessit à son compte cette saison, le coursier du yard de C. Hewitson semble être le cheval à battre ici. Avec une bonne première ligne au départ et le maestro Nunes sur le dos, Boundless Energy est bien partie pour renouer avec la victoire. Formagear demeure le 'dark horse' de l'épreuve et ne doit être éliminé hâtivement de par sa forme sublime du moment. Moonlight Trader peut compléter le quartet

PLACE	BEST TIME	OUTSIDER
MOONLIGHT TRADER	BOUNDLESS ENERGY	FORMAGEAR
	FORMAGEAR	
	QUASIFORSURE	

DEVINEZ LES TOP 3

5	STATISTIQUES 2026												
	LES LIGNES GAGNANTES												
	LIGNES	1	2	3	4	5	6	7	8	9	10	11	12
	COURSE 5	1	3	3	5	4	1	1	0	0	0	0	0

GALLOPS for Race 5 [Sunday, 18 October]

	JOCKEY	DATE	SPLIT TIME 200P	2400P	2200P	600M	400M	200M	Equip.	Commentaires
1	BOUNDLESS ENERGY									
	M NUNES	23.09.26	13.3	13.3	14.08	40.68	27.38	14.08		Lib
	M NUNES	30.09.26	11.44	11.44	13.45	36.33	24.89	13.45		Lib
	M NUNES	07.10.26	11.21	11.21	12.14	34.56	23.35	12.14		Leg Acc
	M NUNES	14.10.26	11.41	11.41	13	-	-	-		Leg Acc
2	FORMAGEAR									
	P C ORFFER	25.09.26	10.83	10.83	12	33.66	22.83	12		Lib
	P C ORFFER	29.09.26	10.61	10.61	11.51	32.73	22.12	11.51		Lib
	P C ORFFER	01.10.26	11.19	11.19	13.23	35.61	24.42	13.23		Lib
	P C ORFFER	15.10.26	10.94	10.94	12.37	-	-	-		Leg Acc
3	QUASIFORSURE									
	B SOOFUL	22.09.26	11.93	11.93	13.83	37.69	25.76	13.83		Lib
	B SOOFUL	25.09.26	10.46	10.46	13.16	34.08	23.62	13.16		Leg Acc
	K JUGURNAUTH	09.10.26	10.94	10.94	11.73	33.61	22.67	11.73		Leg Acc encie Valyrian King
4	AIR RAID									
	L CORRALES	30.09.26	10.94	10.94	13.13	35.01	24.07	13.13		Lib
	L CORRALES	06.10.26	10.76	10.76	13.05	34.57	23.81	13.05		Lib
	L CORRALES	14.10.26	12.65	12.65	13.4	-	-	-		Lib
5	MOONLIGHT TRADER									
	R CURATOLO	09.10.26	12.65	12.65	13.92	39.22	26.57	13.92		Lib
	R CURATOLO	14.10.26	13.4	13.4	14.49	-	-	-		Lib

6	STATISTIQUES 2026												
	LES LIGNES GAGNANTES												
	LIGNES	1	2	3	4	5	6	7	8	9	10	11	12
	COURSE 6	2	3	3	4	5	0	1	0	0	0	0	0

GALLOPS for Race 6 [Sunday, 18 October]

	JOCKEY	DATE	SPLIT TIME 200P	2400P	2200P	600M	400M	200M	Equip.	Commentaires
1	FUTURE SWING									
	D MANSOUR	02.10.26	11.13	11.13	12.88	35.14	24.01	12.88		Lib (2T)
	D MANSOUR	09.10.26	11	11	12.38	34.38	23.38	12.38		Lib
	D MANSOUR	14.10.26	11.68	11.68	12.73	-	-	-		Leg Acc
2	GOOD COUNCIL									
	B ECROIGNARD	06.10.26	13.28	13.28	14.76	41.32	28.04	14.76		Lib bab Lava County
	E CHAVES	09.10.26	11.63	11.63	11.75	35.01	23.38	11.75		Leg Acc
	E CHAVES	14.10.26	10.91	10.91	11.39	-	-	-		Lib
		16.10.26	12.73	12.73	-	-	-	-		Lib
3	TAMARISK TREE									
	M NUNES	29.09.26	12.19	12.19	12.13	36.51	24.32	12.13		Lib
	M NUNES	06.10.26	12.3	12.3	13.29	37.89	25.59	13.29		Leg Acc
	M NUNES	09.10.26	12.43	12.43	12.51	37.37	24.94	12.51		Lib
	M NUNES	14.10.26	12.19	12.19	12.61	-	-	-		Leg Acc
4	SELUKWE									
	T JUGLALL	30.09.26	12.85	12.85	12.28	37.98	25.13	12.28		Lib
	M NUNES	06.10.26	12.55	12.55	13.09	38.19	25.64	13.09		Lib (2T)
	P C ORFFER	14.10.26	11.37	11.37	13.56	-	-	-		Leg Acc

6

15h10

THE TOTELEPEP - MTC 175TH ANNIVERSARY CUP

PRIX : 1er: Rs.242800 - 2e: Rs. 93350 - 3e: Rs. 51850 - 4e: Rs. 27000.

2100 mètres

RATING 55+

1 FUTURE SWING (R.GUJADHUR) [RATING 80] ✱✱

h.b S.AF 7yrs by FUTURA - CAROUSEL SWING

LIGNE	POIDS	JOCKEY
4	61	D.Mansour

NTDA

Palmarès: S.AF form: 31-7-14 - Won on 1600(4)1900(1)2000(1)2500(1) || MRU form: 2-0-2

Date	Ref.	Dist. & Rat.	Jockey	Equip	Hcp	Open odds	Close odds	Ligne	600	300	150	BUT	Margin	Winner (*Second)	Finish Time	Last 600m	Rating	Piste	KG	Comments
11.05.24	-	1900	RICHARD FOURIE	A	54.0	33/10	28/10	3	-	-	-	1	-0.30	*Oriental Charm	116.50	-	103	-	-	
06.07.24	-	2200	RICHARD FOURIE	A	54.0	6/1	25/2	4	-	-	-	16	18.05	Oriental Charm	136.62	-	110	-	-	
28.07.24	-	3200	S'M KHUMALO	A	56.5	8/1	20/1	11	-	-	-	4	0.90	Master Redoute	209.32	-	110	-	-	
19.10.24	-	1800	RICHARD FOURIE	A	60.0	4/1	5/1	3	-	-	-	2	1.75	Baratheon	110.18	-	110	-	-	
09.11.24	-	2500	RICHARD FOURIE	A	60.0	5/2	28/10	9	-	-	-	5	4.10	Daimyo	154.08	-	110	-	-	
14.12.24	-	1800	G. Van Niekerk	A	59.0	7/2	5/1	6	-	-	-	4	1.10	The Futurist	110.16	-	110	-	-	
04.01.25	-	1800	OISIN MURPHY	A	60.0	15/2	8/1	7	-	-	-	4	1.20	Rascallion	109.90	-	110	-	-	
25.01.25	-	2000	G.van Niekerk	A	60.0	20/1	17/2	4	-	-	-	8	2.15	Eight On Eighteen	124.06	-	114	-	-	
10.05.25	-	1900	R.Fourie	A	60.0	13/2	7/1	6	-	-	-	8	6.30	Selukwe	116.41	-	117	-	-	
24.05.25	-	2400	R.Fourie	A	63.5	9/2	20/1	4	-	-	-	2	1.40	Field Marshal	149.28	-	117	-	-	
14.06.25	-	2400	R.Fourie	A	60.0	91/100	83/100	8	-	-	-	5	8.40	King Pelles	150.60	-	117	-	-	
05.07.25	-	3000	K. Matsunyane	A	60.0	7/2	8/1	10	-	-	-	5	6.65	King Pelles	194.19	-	117	-	-	
27.07.25	-	3200	K. De Melo	A	59.5	8/1	25/2	7	-	-	-	3	1.80	King Pelles	205.52	-	115	-	-	
22.11.25	-	1400	C.Murray	A	61.0	25/1	16/1	4	-	-	-	5	6.50	Great Plains	86.74	-	116	-	-	
11.07.26	96	1850 [G355+]	D.Mansour	NDA	61	1100	730	4	6	6	5	4	2.80	Tamarisk Tree	1.52.72	35.75	86	N2.8	483	Wide 300m.Hang in final.
06.09.26	156	2400 [G1]	D.Mansour	NDA	58	180	230	5	2	3	4	3	5.15	Rapidash	2.26.27	37.20	83	N2.8	479	Raced fiercely. Improve 1300m.

Favori battu dans la Maiden Cup. Performance toutefois honorable malgré une course difficile. Stayer de classe. A respecter.

2 GOOD COUNCIL (A. NAGADOO) [RATING 80] ✱✱✱

h.b S.AF 7yrs by ORATORIO (IRE) - MADAME JUSTICE

LIGNE	POIDS	JOCKEY
3	61	E Chaves

A

Palmarès: S.AF form: 27-5-9 - Won on 1700(1)1800(1)2000(2)2400(1) || MRU form: 9-1-7 - Won on 2400(1)

Date	Ref.	Dist. & Rat.	Jockey	Equip	Hcp	Open odds	Close odds	Ligne	600	300	150	BUT	Margin	Winner (*Second)	Finish Time	Last 600m	Rating	Piste	KG	Comments
25.05.24	-	2400	CALVIN HABIB	A	56	14/1	25/1	3	-	-	-	7	4	Down To Business	151.16	-	105	-	-	
10.08.24	-	1800	JEFFERY SYSTER	A	56	5/1	13/2	3	-	-	-	2	1.75	Meridius	113.33	-	103	-	-	
14.09.24	-	2600	JEFFERY SYSTER	A	52	7/2	11/2	5	-	-	-	4	4.5	Raiseahallelujah	167.46	-	103	-	-	
03.10.24	-	1800	N.Nastili	A	48	4/1	9/2	1	-	-	-	5	2	Home Of The Brave	109.55	-	101	-	-	
19.10.24	-	2600	TRENT MAYHEW	A	57.5	7/2	6/1	1	-	-	-	2	3.6	Battleground	167.19	-	99	-	-	
30.11.24	-	2000	P.Mxoli	A	52.5	8/1	8/1	10	-	-	-	1	-0.2	*Atarime	126.24	-	99	-	-	
02.08.25	16	1400 [G2]	I.Taka	SA	60	3500	3000	6	6	5	2	2	0.20	Wolf Mountain	1.2343	34.26	74	N2.8	525	Impressive on this trip.
30.08.25	46	1500 [G2-60+]	I.Taka	SA	54.5	1400	900	6	6	5	5	2	0.55	William Iron Arm	1.31.14	34.69	76	N2.8	525	Slow to begin. Flying finish.
13.09.25	66	1850 [B55+]	R.Joorawon	SA	61	170	175	1	3	2	2	2	0.05	Sugar Blast	1.53.89	36.16	76	N2.8	535	Keen middle stages. Unlucky.
18.10.25	96	2200 [G260+]	R. Danielson	A	56.5	300	250	6	4	3	3	3	0.95	Allez Moris	2.14.74	36.44	76	N2.8	525	Fair effort.
16.11.25	126	2400 [G1]	R. Danielson	A	59	450	750	5	1	1	1	1	1.80	*The Gatekeeper	2.26.55	35.41	76	N2.8	525	Led. Great jockeyship.
21.12.25	166	2050 [P.Stakes]	R. Danielson	A	61	210	175	2	2	2	4	3	0.65	Transonic	2.04.53	36.26	86	N2.8	524	Well placed. Failed to quicken.
30.05.26	56	1500 [P.Stakes]	I.Taka	A	61	1600	-	-	-	-	-	-	0.00	Xavion	-	-	86	N2.8	522	Scratched
27.06.26	86	1600 [WFA]	I.Taka	A	58	6000	2000	5	3	4	4	5	0.90	At My Command	1.36.91	35.76	86	N2.9	524	Not disgraced. Watch out next.
08.08.26	126	2200 [G2]	I.Taka	A	61	500	500	1	1	1	3	3	2.85	Tamarisk Tree	2.14.22	36.67	83	M2.9	528	Led. Failed to quicken.
06.09.26	156	2400 [G1]	D Schwarz	A	58	620	600	3	1	1	3	2	4.95	Rapidash	2.26.23	37.30	83	N2.8	528	Did not disgrace.

Le premier des battus dans la Maiden Cup. N'avait pas eu une course de tout repos. Bons galops à son actif. Sérieux prétendant.

3 TAMARISK TREE (P. FOO KUNE) [RATING 80] ✱

h.a S.AF 7yrs by IDEAL WORLD (USA) - MILK AND HONEY (USA)

LIGNE	POIDS	JOCKEY
1	61	M.Nunes

NA

Palmarès: S.AF form: 29-6-13 - Won on 1400(2)1600(1)1800(1)2000(2) || MRU form: 4-2-1 - Won on 1850(1)2200(1)

Date	Ref.	Dist. & Rat.	Jockey	Equip	Hcp	Open odds	Close odds	Ligne	600	300	150	BUT	Margin	Winner (*Second)	Finish Time	Last 600m	Rating	Piste	KG	Comments
04.05.24	-	1400	K. BREWER	A	56.0	25/2	25/1	5	-	-	-	1	-0.25	*Gimmealight	84.65	-	83	-	-	
22.06.24	-	1600	DENIS SCHWARZ	A	56.5	7/1	10/1	13	-	-	-	8	6.00	Command Pilot	97.29	-	89	-	-	
18.07.24	-	1800	DENIS SCHWARZ	A	61.5	25/2	14/1	6	-	-	-	6	3.55	Majestic Palace	111.10	-	89	-	-	
24.08.24	-	1800	DENIS SCHWARZ	A	56.5	10/1	10/1	9	-	-	-	2	1.60	King's Express	111.50	-	89	-	-	
26.09.24	-	2000	GAVIN LERENA	A	58.0	5/1	9/2	4	-	-	-	2	0.75	Royal Edition	122.99	-	90	-	-	
12.10.24	-	2000	K.Matsunyane	A	57.0	33/20	5/2	4	-	-	-	2	0.50	Thunee Playa	129.08	-	90	-	-	
23.11.24	-	2000	K. BREWER	A	56.0	28/10	9/4	1	-	-	-	3	2.25	Indian Ocean	125.05	-	92	-	-	
02.01.25	-	2000	GAVIN LERENA	A	56.0	28/10	18/10	7	-	-	-	1	-0.90	*Whafeef	122.21	-	92	-	-	
01.02.25	-	2000	GAVIN LERENA	A	59.5	5/2	18/10	5	-	-	-	1	-0.25	*Vesuvio	127.10	-	95	-	-	
15.03.25	-	1800	MUZI YENI	A	50.5	3/1	9/4	2	-	-	-	1	-1.00	*Royal Edition	113.03	-	100	-	-	
11.05.25	-	1800	MUZI YENI	A	54.0	28/10	5/2	6	-	-	-	2	0.30	Navajo Nation	111.91	-	105	-	-	
08.06.25	-	1800	MUZI YENI	A	54.0	15/2	25/2	11	-	-	-	4	3.05	Immediate Edge	111.36	-	105	-	-	
02.05.26	26	1365 [55+]	K.Ramsamy	BA	57	2500	1400	2	3	3	2	2	1.2	Xavion	1.21.67	34.73	75	N2.9	461	Eye catching run. Watch out.
30.05.26	56	1500 [P.Stakes]	K.Ramsamy	BA	59.5	800	1400	9	9	10	10	5	6.05	Xavion	1.31.35	34.45	75	N2.8	460	Raced wide as from 450m.
11.07.26	96	1850 [G355+]	M.Nunes	BA	57	285	250	5	3	4	1	1	2.20	*Bacchus	1.52.24	35.74	75	N2.8	473	Well placed. Flying finish.
08.08.26	126	2200 [G2]	M.Nunes	NA	59.5	210	220	2	4	5	1	1	1.00	*Rapidash	2.13.73	35.88	76	M2.9	477	Well placed. Finished strongly.

Vainqueur en temps record sur 2200M. A contracté un virus sans gravité par la suite. Bien physiquement. A retenir.

4	SELUKWE (P. FOO KUNE) [RATING 73]	LIGNE	POIDS	JOCKEY
	h.b S.AF 7yrs by POMODORO - SOVEREIGN FLO	2	57.5(+0.5)	P.C Orffer
	NXA			

Palmarès: S.AF form: 25-6-11 - Won on 1600(1)1900(1)1950(3)2000(1) || MRU form: 5-0-1

24.07.24	-	1750	TRISTAN GODDEN	A	59.5	7/1	10/1	13	-	-	-	3	1.20	Master Of Destiny	106.47	-	79	-	-	
07.08.24	-	1600	S.Moodley	A	57.5	7/1	6/1	10	-	-	-	2	0.30	El Dante	98.80	-	79	-	-	
15.09.24	-	1950	S.Moodley	A	59.0	2/1	2/1	3	-	-	-	1	-0.60	*Field Marshal	120.31	-	80	-	-	
06.10.24	-	1600	S.Moodley	A	57.0	5/1	33/10	1	-	-	-	1	-1.40	*Tyrconnell	99.15	-	84	-	-	
15.12.24	-	1600	S.Moodley	A	59.5	9/2	9/2	10	-	-	-	5	1.15	Kitchakal	95.07	-	89	-	-	
26.12.24	-	1600	S.Moodley	A	54.0	7/1	8/1	6	-	-	-	2	2.20	Imilenzeyokududuma	96.89	-	89	-	-	
12.01.25	-	1750	S.Moodley	A	55.0	10/1	7/1	5	-	-	-	5	2.40	Imilenzeyokududuma	105.46	-	97	-	-	
09.02.25	-	1950	S.Moodley	A	55.0	5/1	6/1	3	-	-	-	1	-3.20	*Miss Platina	119.21	-	97	-	-	
13.04.25	-	1750	S.Moodley	A	57.5	6/1	25/2	6	-	-	-	2	0.15	I Salute You	106.95	-	103	-	-	
10.05.25	-	1900	S.Moodley	A	54.0	16/1	16/1	13	-	-	-	1	-2.20	*Narina Trogon	115.38	-	103	-	-	
05.07.25	-	2200	S.Moodley	A	54.0	16/1	17/2	6	-	-	-	3	2.65	The Real Prince	134.64	-	111	-	-	
25.04.26	16	1400 [G2]	G. Van Niekerk	ZXA	60	470	420	2	6	7	4	4	1.7	Rapidash	1.23.14	35.07	85	N2.8	487	No clear run. Eye catching perfomance.
30.05.26	56	1500 [P.Stakes]	M.Nunes	NA	61	290	240	9	8	7	8	9	7.90	Xavion	1.31.66	34.94	85	N2.8	477	Not striding out.
27.06.26	86	1600 [WFA]	M.Nunes	NA	58	1100	900	11	6	6	10	10	4.25	At My Command	1.37.50	36.00	85	N2.9	486	Not striding out.
08.08.26	126	2200 [G2]	K.Ramsamy	ZXTA	61	750	800	4	2	2	6	6	Loin	Tamarisk Tree	2.16.70	39.01	79	M2.9	487	Another disappointing run.
06.09.26	156	2400 [G1]	K.Ramsamy	NXA	58	2500	1400	7	10	7	5	5	7.10	Rapidash	2.26.61	36.68	76	N2.8	480	Raced ungenerously.

Performance encourageante dans la Maiden Cup. Commence graduellement à se retrouver. Outsider à suivre.

L'ANALYSE

GOOD COUNCIL

Ce 2100m a attiré un petit champ certes, mais la course reste ouverte avec chaque coursier possédant une chance. Nous ferons toutefois confiance à Good Council, dauphin de Rapidash dans la Maiden Cup, et dont les ?work outs' ont marqué les esprits sous la selle de Elione Chaves au cours de ces deux dernières semaines. Il faudra aussi respecter Future Swing, auteur d'une course difficile dans le Ruban Bleu, et qui n'était qu'à sa deuxième sortie sur notre piste. Il est mieux même s'il n'est pas encore à 100%. Sur sa classe, il pourrait faire la différence. Tamarisk Tree s'est bien remis de ses pepins et a travaillé plaisamment avec Nunes. Se basant sur sa victoire en temps record sur 2200m, il mérite d'être considéré. Selukwe a accompli des progrès évidents ces derniers temps et s'il y a surprise, cela viendra de lui.

PLACE	BEST TIME	OUTSIDER
FUTURE SWING	FUTURE SWING	SELUKWE
	GOOD COUNCIL	
	TAMARISK TREE	

DEVINEZ LES TOP 3

7

15h45

THE TOTELEPEP & SKY CONTROL - CRASH GAME TROPHY

PRIX : 1er: Rs.152000 - 2e: Rs. 58500 - 3e: Rs. 32500 - 4e: Rs. 17000.

1650 mètres

BENCHMARK 56

1 WE HAVE TOUCHDOWN (A. NAGADOO) [RATING 57] ✱✱✱

h.b S.AF 5yrs by GIMMETHEGREENLIGHT (AUS) - SOFT LANDING

LIGNE	POIDS	JOCKEY
1	61.5	E Chaves

NA

Palmarès: S.AF form: 13-2-4 - Won on 1200(1)1250(1) || MRU form: 3-1-2 - Won on 1650(1)

Date	Ref.	Dist. & Rat.	Jockey	Equip	Hcp	Open odds	Close odds	Ligne	600	300	150	BUT	Margin	Winner (*Second)	Finish Time	Last 600m	Rating	Piste	KG	Comments
01.06.25	-	1950	CRAIG ZACKEY	A C	58.5	33/10	25/2	1	-	-	-	5	1.25	Ahead Of The Facts	124.90	-	93	-	-	
24.06.25	-	1800	MUZI YENI	A C	58.5	5/1	14/1	2	-	-	-	3	1.00	Congressman	111.71	-	92	-	-	
13.09.25	-	1600	CRAIG ZACKEY	A C	58.5	6/1	16/1	7	-	-	-	6	3.80	Pinot Grigio	97.72	-	92	-	-	
25.10.25	-	1600	C.Murray	A	58.5	16/1	33/1	7	-	-	-	6	5.80	Tenpenny	99.38	-	91	-	-	
13.06.26	65	1365 [B56]	G. Van Niekerk	SA	59	700	820	6	5	5	1	3	0.9	Moonlight Trader	1.22.86	34.52	54	N2.8	483	Good debut. Watch out next.
29.08.26	145	1600 [B56]	I.Taka	ZMSA	60	230	240	3	4	3	3	3	3.35	Summer Snow	1.38.65	35.48	54	N2.8	479	Jump awk. Disappointing run.
19.09.26	164	1650 [B56]	K Mukesh Kumar	NA	60	220	350	3	1	1	1	1	1.30	*Brave Bomber	1.40.87	37.94	54	N2.8	482	Led. Kept finding more.

Reste sur une brillante victoire. Cette réussite semble lui avoir fait un bien énorme sur le plan mental.

2 SINGLETON SAM (V.ALLET) [RATING 55] ✱✱

h.a S.AF 4yrs by ONE WORLD - I LIVED

LIGNE	POIDS	JOCKEY
8	60.5	M Van Rensburg

NUA

Palmarès: S.AF form: 5-1-1 - Won on 1600(1) || MRU form: 1-0-0

Date	Ref.	Dist. & Rat.	Jockey	Equip	Hcp	Open odds	Close odds	Ligne	600	300	150	BUT	Margin	Winner (*Second)	Finish Time	Last 600m	Rating	Piste	KG	Comments
22.05.25	-	1500	CALLAN MURRAY	A	57.0	17/2	25/2	2	-	-	-	5	4.75	Tenjiku	91.26	-	Â	-	-	
10.07.25	-	1600	GAVIN LERENA	A	56.0	5/2	18/10	7	-	-	-	1	-3.50	*Nkwenkwezi	99.29	-	Â	-	-	
31.07.25	-	1600	GAVIN LERENA	A	60.0	18/10	14/10	1	-	-	-	2	1.75	Mighty Eagle	98.20	-	Â	-	-	
29.11.25	-	1600	JUAN PAUL V'D MERWE	A	60.0	40/1	125/1	5	-	-	-	7	8.20	Trust	101.31	-	91	-	-	
16.12.25	-	1400	GAVIN LERENA	A	56.0	16/1	16/1	7	-	-	-	8	11.25	One Eye On Vegas	86.12	-	98	-	-	
06.09.26	154	1400 [B56]	R.Curatolo	NA	60.5	1600	1100	4	5	4	5	5	8.15	Isikwishikwishi	1.24.90	34.55	55	N2.8	483	Jumped awk. Needed run.

A bénéficié de sa première mise en jambes. Est un jeune coursier bien estimé et il demeure à suivre.

3 TYRION LANNISTER (V.ALLET) [RATING 54] ✱

h.b S.AF 6yrs by ROYAL MO (USA) - FRESH

LIGNE	POIDS	JOCKEY
2	60	D.Bheekary

NA

Palmarès: S.AF form: 21-3-6 - Won on 1250(1)1400(1)1600(1) || MRU form: 7-1-4 - Won on 1400(1)

Date	Ref.	Dist. & Rat.	Jockey	Equip	Hcp	Open odds	Close odds	Ligne	600	300	150	BUT	Margin	Winner (*Second)	Finish Time	Last 600m	Rating	Piste	KG	Comments
06.09.25	54	1400 [B56]	D Schwarz	NA	62	240	200	5	2	2	2	1	1.60	*Manhatten Cafe	1.24.10	35.39	58	N2.8	445	Top win with 62kg. More to come.
04.10.25	88	1600 [B66]	D Schwarz	NA	59	260	230	2	2	2	2	2	0.10	Magnum P I	1.38.02	35.13	62	N2.8	-	Carried outward by winner last 100m.
16.11.25	127	1500 [B71]	J.Gates	NA	56.5	750	1000	9	5	6	9	7	6.80	Bugalugs	1.30.28	35.74	62	N2.8	440	Bad jockeyship.
20.12.25	157	1600 [B61]	R.Curatolo	NA	60.5	240	450	1	4	4	4	4	4.90	Bugalugs	1.38.31	35.96	60	N2.8	443	Disappointing run.
23.05.26	45	1365 [B61]	D.Bheekary	NA	60	800	1000	4	4	4	4	4	5.05	Crescent	1.23.44	35.57	58	N2.8	468	Lame off-fore.
20.06.26	75	1500 [B61]	D.Bheekary	NA	60	1200	1200	5	2	3	5	5	5.90	Spelling Bee	1.31.82	35.69	58	N2.8	464	Another disappointing display.
29.08.26	145	1600 [B56]	R.Curatolo	NA	61	750	800	1	5	5	4	4	5.10	Summer Snow	1.38.95	35.51	56	N2.8	452	Slow to begin. Out paced.

A eu droit à un break. A été aperçu dans une belle forme lors de ses deux derniers galops, bon outsider ici.

4 BRAVE BOMBER (P. FOO KUNE) [RATING 51] ✱✱✱

h.b S.AF 5yrs by LANCASTER BOMBER (USA) - BRAVE MOVE

LIGNE	POIDS	JOCKEY
5	58.5	M.Nunes

NA

Palmarès: S.AF form: 6-1-2 - Won on 1600(1) || MRU form: 10-2-6 - Won on 1600(1)1650(1)

Date	Ref.	Dist. & Rat.	Jockey	Equip	Hcp	Open odds	Close odds	Ligne	600	300	150	BUT	Margin	Winner (*Second)	Finish Time	Last 600m	Rating	Piste	KG	Comments
25.10.25	104	1600 [B46]	K.Ramsamy	NA	60.5	420	270	7	2	2	-	3	5.85	Opague	1.37.76	37.73	45	N2.8	518	One off. Ignore run.
29.11.25	134	1600 [B51]	K.Ramsamy	NA	58	470	290	4	4	4	3	3	1.80	Secret Oasis	1.37.90	36.91	45	N2.9	520	No clear run last 100m.
21.12.25	163	1850 [B46]	K.Ramsamy	NT1A	60.5	250	180	3	1	1	2	2	0.65	Lets Play Poker	1.54.38	37.36	45	N2.8	516	Led. Found one better.
16.05.26	36	1400 [G3]	T. Juglall	NA	53	4000	3500	2	5	4	3	3	2.45	Cumbre Vieja	1.22.88	34.78	45	N2.8	512	Impressive in this class.
13.06.26	66	1600 [G2]	T. Juglall	B1NA	55	1000	1200	1	1	1	4	4	9.15	Cumbre Vieja	1.37.08	37.40	45	N2.8	512	Led. Gave ground last 200m.
25.07.26	115	1600 [B51]	M.Nunes	NA	58	500	270	5	1	1	1	1	3.70	*Makazole	1.37.08	35.41	45	N2.8	512	Led. Never threaten.
19.09.26	164	1650 [B56]	T. Juglall	NA	58.5	150	120	2	2	2	2	2	1.30	We Have Touchdown	1.41.11	37.90	51	N2.8	522	Jumped awk. No answer to winner.

Avait sans doute était contrarié par un mauvais jugement de la part de Tejash Juglall. Forme sublime, vise le rachat !

5 SECRET OASIS (AQUA STALLIONS) [RATING 50] ✱✱

h.b.b S.AF 8yrs by RAFEEF (AUS) - ARABIAN SECRET

LIGNE	POIDS	JOCKEY
3	58	P.C Orffer

BTA

Palmarès: S.AF form: 11-1-7 - Won on 1600(1) || MRU form: 17-4-8 - Won on 1500(1)1600(2)1850(1)

Date	Ref.	Dist. & Rat.	Jockey	Equip	Hcp	Open odds	Close odds	Ligne	600	300	150	BUT	Margin	Winner (*Second)	Finish Time	Last 600m	Rating	Piste	KG	Comments
29.11.25	134	1600 [B51]	R. Danielson	BTA	59.5	450	240	2	1	1	1	1	0.35	*Roman's Revenge	1.37.59	36.93	48	N2.9	469	Led. Held on.
20.12.25	157	1600 [B61]	R.Joorawon	BTA	56	750	600	4	1	2	2	2	1.15	Bugalugs	1.37.65	36.07	51	N2.8	469	Led.Found one better.
25.04.26	15	1450 [B61]	B.Sooful	BTA	56	920	1100	2	1	1	2	2	1.15	Cumbre Vieja	1.25.89	35.69	51	N2.8	492	Led. Found one better.
16.05.26	35	1500 [M.Stakes]	C.Collis	BTA	55	340	420	3	1	1	1	1	1.85	*Bugalugs	1.30.17	35.15	51	N2.8	486	Led. Kept finding more.
13.06.26	68	1650 [M.Stakes]	C.Collis	BTA	56.5	300	310	5	2	2	4	6	7.95	Superior Force	1.40.66	37.70	55	N2.8	490	Ran below expectations.
11.07.26	95	1850 [M.Stakes]	M.Mudhoo	BTA	56.5	600	650	2	2	2	5	5	4.45	Superior Force	1.53.93	36.46	55	N2.8	487	One off all way long. Ignore run.
04.10.26	173	1600 [B51]	P.C Orffer	BTA	60.5	310	290	1	2	2	2	2	0.95	Summer Snow	1.37.86	37.82	50	N2.8	487	Swit. forward 1200m. Not disgraced.

Aurait pu dominer Summer Snow last out s'il avait un meilleur départ. Affiche la grande forme, watch !

6 COURTLY (GUJADHUR) [RATING 48] ✱✱

h.a S.AF 5yrs by ACT OF WAR - RESPECT AT BAY

NA	LIGNE	POIDS	JOCKEY
	7	57	R.Curatolo

Palmarès: S.AF form: 5-0-4 || MRU form: 7-4-2 - Won on 1500(2)1600(1)1650(1)

13.09.25	61	1600 [B31]	M.Nunes	NA	61.5	130	125	2	1	1	1	1	4.40	*Amancio	1.39.64	35.68	32	N2.8	537	Led. Too good this class.
27.09.25	77	1650 [B41]	M.Nunes	NA	60	150	145	4	2	2	2	2	1.40	Brave Bomber	1.41.78	38.59	39	N2.8	538	One off all way long. Fair effort.
08.11.25	111	1650 [B41]	M.Nunes	NAPS	60	130	145	4	1	1	1	1	1.35	*Masterful Guy	1.41.53	38.53	39	N2.9	532	Led. Too strong this field.
16.05.26	33	1500 [B41]	R. Danielson	NA	62	270	400	4	1	1	1	1	2	*Sound Of The Sea	1.30.05	35.97	43	N2.8	546	Led. Kept finding more.
13.06.26	66	1600 [G2]	I.Taka	NA	56	820	500	4	2	2	3	3	4.55	Cumbre Vieja	1.36.29	36.44	48	N2.8	551	Raced wide. Decent performance.
11.07.26	95	1850 [M.Stakes]	B.Sooful	NA	55	650	-	-	-	-	-	-	-	Superior Force	-	-	48	N2.8	539	Scratched
06.09.26	156	2400 [G1]	R. Danielson	NA	58	2000	1600	10	4	5	8	8	Loin	Rapidash	2.28.17	38.79	48	N2.8	550	Gave ground 400m.

A eu droit à un petit break. Son entourage l'a préparé de façon méthodique, a sa chance.

7 MENELAUS (A. NAGADOO) [RATING 48] ✱

h.b S.AF 7yrs by ELUSIVE FORT - USERNAME

TA	LIGNE	POIDS	JOCKEY
	4	57	I.Taka

Palmarès: S.AF form: 3-0-2 || MRU form: 18-6-8 - Won on 1400(1)1450(1)1500(1)1600(3)

16.11.25	124	1500 [B56]	R. Danielson	TA	60.5	1300	4500	4	3	4	6	7	9.30	Cumbre Vieja	1.30.85	36.73	55	N2.8	487	One off. Gave ground 250m.
20.12.25	155	1500 [B51]	B.Bhaugeerothee	TA	61.5	2000	1400	3	4	3	4	4	1.75	Illicit Kiss	1.31.25	35.92	52	N2.8	488	Not disgraced.
25.04.26	18	1365 [B51]	K.Matsunyane	XTA	60.5	600	700	2	5	5	6	6	5.7	War Chariot	1.21.88	35.83	51	N2.8	491	Slow to begin. Difficult to assist final stages.
30.05.26	57	1500 [B61]	I.Taka	TA	56	580	370	2	1	1	2	2	2.80	Bugalugs	1.31.28	35.75	51	N2.8	490	Led. No answer to winner.
20.06.26	75	1500 [B61]	I.Taka	TA	56.5	340	435	1	1	1	1	2	1.05	Spelling Bee	1.31.09	35.13	51	N2.8	486	Led. Found one better.
25.07.26	116	1450 [B61]	I.Taka	TA	56	1300	2000	5	4	4	4	5	4.55	Rich Folks Hoax	1.28.51	35.59	51	N2.8	489	Raced wide early stages.
19.09.26	164	1650 [B56]	B.Ecroignard	TA	53	1100	-	4	-	-	-	Scr	-	We Have Touchdown	-	-	48	N2.8	488	Scratched

Semble avoir retrouvé la grande forme comme en témoignent ses dernières séances d'entraînements. A suivre.

8 ARBITRATION (V.RUHEE) [RATING 43] ✱✱

h.b S.AF 5yrs by VERCINGETORIX - PATCHIT UP BABY

NA	LIGNE	POIDS	JOCKEY
	6	54.5(+1)	D Schwarz

Palmarès: S.AF form: 16-1-9 - Won on 1400(1) || MRU form: 1-0-1

15.07.25	-	1800	J.P.V'D MERWE	A	60.0	7/2	18/10	5	-	-	-	2	2.00	Elegant Noble	115.21	-	78	-	-	
30.08.25	-	1500	J.P.V'D MERWE	A	58.5	11/2	5/1	5	-	-	-	4	3.90	Happy Verse	92.35	-	78	-	-	
18.10.25	-	1600	J.P.V'D MERWE	A	60.0	7/1	17/2	3	-	-	-	3	4.00	Mente Et Manu	97.54	-	77	-	-	
15.11.25	-	1950	J.P.V'D MERWE	A	57.0	8/1	14/1	10	-	-	-	2	0.30	Coco's Hero	120.39	-	77	-	-	
21.12.25	-	1800	R. PIECHULEK	A	61.5	28/10	9/2	5	-	-	-	4	1.35	Noble Hero	112.44	-	79	-	-	
31.01.26	-	2000	J.P.V'D MERWE	A	61.5	25/2	25/2	4	-	-	-	9	8.15	Note To Self	125.84	-	79	-	-	
19.09.26	163	1500 [B46]	D Schwarz	XNA	59	500	550	1	5	4	3	3	4.50	New World	1.31.12	35.87	43	N2.8	482	Slow. Good debut.

Avait été chuchoté lors de ses débuts. A progressé après ses débuts, attention danger !

L'ANALYSE

WE HAVE TOUCHDOWN

Cette septième épreuve de Benchmark 56 sur 1650 mètres s'annonce de toute beauté avec la présence de plusieurs chevaux très compétitifs. We Have Touchdown qui reste sur une brillante réussite semble avoir encore progressé et sa superbe condition physique a attiré les regards à l'entraînement. Avec sa ligne en or et la monte de l'excellent Elione Chaves, il possède tous les atouts pour continuer sur sa lancée. Brave Bomber et Secret Oasis n'ont nullement démérité lors de leurs dernières tentatives et ils affichent tous deux d'excellentes dispositions actuellement. Courtly, de son côté, a très bien pris sa course dans le Maiden et son entourage lui accordé tout le temps voulu pour revenir. Il a été vu dans une très belle forme au training et a les moyens de renouer avec la victoire. Singleton Sam et Arbitration, quant à eux, ont pleinement bénéficié de leurs premiers galops de course et donnent l'air d'avoir bien progressé. Menelaus et Tyrion Lannister semblent avoir repris du poil de la bête avec l'arrivée de la saison estivale.

PLACE	BEST TIME	OUTSIDER
SECRET OASIS	WE HAVE TOUCHDOWN	COURTLY
BRAVE BOMBER	SINGLETON SAM	
	TYRION LANNISTER	

DEVINEZ LES TOP 3

7	STATISTIQUES 2026												
	LES LIGNES GAGNANTES												
	LIGNES	1	2	3	4	5	6	7	8	9	10	11	12
	COURSE 7	4	4	4	2	0	3	0	0	1	0	0	0

GALLOPS for Race 7 [Sunday, 18 October]

	JOCKEY	DATE	SPLIT TIME 200P	2400P	2200P	600M	400M	200M	Equip.	Commentaires
1	WE HAVE TOUCHDOWN									
	I TAKA	06.10.26	12	12	13.94	37.94	25.94	13.94		Lib bab Tsunami Warning
	E CHAVES	09.10.26	11.3	11.3	13.13	35.73	24.43	13.13		Leg Acc bab Zacatoo
	E CHAVES	14.10.26	11.07	11.07	11.82	-	-	-		Leg Acc bab Zacatoo
2	SINGLETON SAM									
	N REEGAH	25.09.26	14.45	14.45	14.47	43.37	28.92	14.47		Lib (2T)
	R BHEEKARY	02.10.26	11.09	11.09	12.57	34.75	23.66	12.57		Leg Acc
	R BHEEKARY	06.10.26	13.01	13.01	13.84	39.86	26.85	13.84		Lib
	M VAN RENSBURG	09.10.26	11.21	11.21	11.39	33.81	22.6	11.39		Leg Acc encie Tyrion Lannister
3	TYRION LANNISTER									
	R BHEEKARY	18.09.26	11.06	11.06	12.87	34.99	23.93	12.87		Lib
	R BHEEKARY	25.09.26	11.53	11.53	12.65	35.71	24.18	12.65		Lib
	N REEGAH	02.10.26	10.84	10.84	12.2	33.88	23.04	12.2		Leg Acc encie Mfethu
	R BHEEKARY	09.10.26	10.7	10.7	11.74	33.14	22.44	11.74		Lib encie Singleton Sam
4	BRAVE BOMBER									
	T JUGLALL	07.10.26	11.27	11.27	12.35	34.89	23.62	12.35		Lib
	M NUNES	14.10.26	10.69	10.69	13.06	-	-	-		Leg Acc
5	SECRET OASIS									
	P C ORFFER	25.09.26	11.88	11.88	13.29	37.05	25.17	13.29		Leg Acc
	P C ORFFER	29.09.26	11.86	11.86	13.14	36.86	25	13.14		Leg Acc
	P C ORFFER	01.10.26	12.32	12.32	14.67	39.31	26.99	14.67		Lib
	G AUCHARUZ	15.10.26	12.17	12.17	13.08	-	-	-		Lib
6	COURTLY									
	S BUSSUNT	02.10.26	12.04	12.04	12.33	36.41	24.37	12.33		Lib
	B SOOFUL	06.10.26	10.95	10.95	12.69	34.59	23.64	12.69		Lib
	S BUSSUNT	09.10.26	11.38	11.38	12.16	34.92	23.54	12.16		Leg Acc
	R CURATOLO	14.10.26	11.7	11.7	13.95	-	-	-		Lib
7	MENELAUS									
	B ECROIGNARD	02.10.26	11.71	11.71	12.07	35.49	23.78	12.07		Lib
	I TAKA	06.10.26	12	12	13.32	37.32	25.32	13.32		Lib
	I TAKA	09.10.26	10.75	10.75	12.51	34.01	23.26	12.51		Lib
	I TAKA	14.10.26	11.17	11.17	14.13	-	-	-		Lib
8	ARBITRATION									
	K MOHUN	29.09.26	11.48	11.48	11.65	34.61	23.13	11.65		Acc encie Military Force
	D SCHWARZ	02.10.26	12.01	12.01	14.22	38.24	26.23	14.22		Lib
	S RAMA	07.10.26	11.59	11.59	12.05	35.23	23.64	12.05		Acc
	D SCHWARZ	14.10.26	11.47	11.47	12.5	-	-	-		Leg Acc

8

STATISTIQUES 2026												
LES LIGNES GAGNANTES												
LIGNES	1	2	3	4	5	6	7	8	9	10	11	12
COURSE 8	1	2	2	3	2	3	0	0	0	0	0	0

GALLOPS for Race 8 [Sunday, 18 October]

	JOCKEY	DATE	SPLIT TIME 200P	2400P	2200P	600M	400M	200M	Equip.	Commentaires
1	DANILO DANILOVITCH									
	B BHAUGEEROTHEE	29.09.26	13.56	13.56	13.2	40.32	26.76	13.2		Lib
	B BHAUGEEROTHEE	02.10.26	13.67	13.67	13.62	40.96	27.29	13.62		Lib
		06.10.26	11.2	11.2	11.76	34.16	22.96	11.76		Lib bab Digital Asset
	B BHAUGEEROTHEE	09.10.26	11.14	11.14	13.25	35.53	24.39	13.25		Leg Acc
2	IKO IKO									
	M NUNES	30.09.26	11.97	11.97	12.55	36.49	24.52	12.55		Lib
	T JUGLALL	07.10.26	12.1	12.1	12.56	36.76	24.66	12.56		Lib
	M NUNES	14.10.26	12.05	12.05	12.41	-	-	-		Lib
3	IBHELE									
	R BHEEKARY	18.09.26	11.89	11.89	14.02	37.8	25.91	14.02		Lib
	R BHEEKARY	02.10.26	11.84	11.84	13.68	37.36	25.52	13.68		Leg Acc
	M VAN RENSBURG	09.10.26	10.94	10.94	13.81	35.69	24.75	13.81		Leg Acc
	M VAN RENSBURG	16.10.26	12.95	12.95	-	-	-	-		Lib
4	ASHIKULE									
	B SOOFUL	29.09.26	10.86	10.86	11.92	33.64	22.78	11.92		Lib
	R CURATOLO	02.10.26	10.94	10.94	13.31	35.19	24.25	13.31		Lib
	R CURATOLO	06.10.26	11.21	11.21	12.85	35.27	24.06	12.85		Lib
	R CURATOLO	14.10.26	11.71	11.71	11.92	-	-	-		Lib
5	FIRELIGHTER									
	KENNY GUSTAVE	02.10.26	11	11	11.81	33.81	22.81	11.81		Leg Acc
	KENNY GUSTAVE	06.10.26	12.62	12.62	13	38.24	25.62	13		Leg Acc encie Comedy Club
	P C ORFFER	09.10.26	11.07	11.07	13.93	36.07	25	13.93		Leg Acc
	G AUCHARUZ	15.10.26	12.16	12.16	13.37	-	-	-		Lib
6	GLOBAL DOLLAR									
	B BHAUGEEROTHEE	06.10.26	11.07	11.07	12.32	34.46	23.39	12.32		Leg Acc encie Manhatten Café
	M MJOKA	09.10.26	11.13	11.13	12	34.26	23.13	12		Leg Acc encie Manhatten Café
	M MJOKA	14.10.26	11.73	11.73	13.14	-	-	-		Leg Acc
	M MJOKA	16.10.26	10.81	10.81	12.32	-	-	-		Acc
7	FUTURE FREQUENCY									
	S BUSSUNT	02.10.26	11.8	11.8	13.02	36.62	24.82	13.02		Lib
	J SOPHIE	06.10.26	11.51	11.51	12.22	35.24	23.73	12.22		Lib
	R CURATOLO	09.10.26	11.81	11.81	13	36.62	24.81	13		Lib
	B SOOFUL	14.10.26	11.51	11.51	11.92	-	-	-		Leg Acc
8	SEA DANCE									
	L CORRALES	23.09.26	11.54	11.54	12.52	35.6	24.06	12.52		Lib
	L CORRALES	29.09.26	11.94	11.94	13.38	37.26	25.32	13.38		Lib
	L CORRALES	14.10.26	11.56	11.56	13	-	-	-		Lib
9	UNSUNG HERO									
-	-	-	-	-	-	-	-	-		

8 — THE CHINTAMUN GUJADHUR MEMORIAL CUP

PRIX : 1er: Rs.124000 - 2e: Rs. 47700 - 3e: Rs. 26500 - 4e: Rs. 13800.

1400 mètres — **16h25** — **BENCHMARK 36**

1 — DANILO DANILOVITCH (S.MOOTIEN) [RATING 36]

h.b S.AF 8yrs by WHAT A WINTER - THE MERRY WIDOW

LIGNE	POIDS	JOCKEY
4	61	B.Bhaugeerothee

NX

Palmarès: S.AF form: 44-6-13 - Won on 1000(4)1160(1)1200(1) || MRU form: 8-0-2

Date	Ref.	Dist. & Rat.	Jockey	Equip	Hcp	Open odds	Close odds	Ligne	600	300	150	BUT	Margin	Winner (*Second)	Finish Time	Last 600m	Rating	Piste	KG	Comments
23.05.26	43	1365 [B51]	R Kulloo	NT	57.5	1000	1100	2	4	3	2	5	3.5	War Chariot	1.23.60	35.27	52	N2.8	474	Overreach injury left fore foot.
20.06.26	77	1365 [M.Stakes]	M.Mudhoo		55	2000	4000	2	3	3	2	2	3.40	Crescent	1.22.29	35.42	50	N2.8	475	Showed massive improvement.
08.08.26	123	990 [L.DStakes]	B.Bhaugeerothee	NT	62	1600	2000	5	6	6	5	6	4.55	Holy Star	55.77	33.62	46	M2.9	466	Switched 450m. Raced wide.
23.08.26	138	1365 [B41]	R Kulloo	UN	58	1200	850	1	2	2	5	8	5.90	Paved With Gold	1.22.84	36.42	43	N2.8	470	Slow. Moved 1100m.
19.09.26	167	1400 [B36]	Y Appou	UX	57	3000	4000	8	7	7	7	7	9.75	Blackjack Randall	1.26.59	35.44	38	N2.8	470	Jumped awk. Slow to begin.

Coursier erratique. S'était montré ardent sur la partie initiale la dernière fois. Bonne forme. Place chance.

2 — IKO IKO (P. FOO KUNE) [RATING 35] ✱

h.a S.AF 5yrs by FIRE AWAY (USA) - WATER BIRD

LIGNE	POIDS	JOCKEY
8	60.5	M.Nunes

NA

Palmarès: S.AF form: 9-0-6 || MRU form: 5-2-2 - Won on 1365(1)1400(1)

Date	Ref.	Dist. & Rat.	Jockey	Equip	Hcp	Open odds	Close odds	Ligne	600	300	150	BUT	Margin	Winner (*Second)	Finish Time	Last 600m	Rating	Piste	KG	Comments
25.04.26	11	1400 [0-25]	K.Ramsamy	NA	61.5	200	175	2	1	1	1	1	5.6	*Lava County	1.24.69	35.19	26	N2.8	472	Led. Easy win.
16.05.26	38	1450 [B31]	I.Santana	NA	61.5	320	255	5	6	7	5	4	3.7	High Key	1.28.33	37.00	32	N2.8	465	Inconvenienced leaving the 1300m.
30.05.26	51	1365 [B31]	M.Nunes	NA	60	370	375	1	3	3	2	1	1.80	*Diamond Days	1.22.14	35.03	32	N2.8	461	Well placed. Finished strongly.
18.07.26	104	1365 [B41]	M.Nunes	NA	58.5	250	170	8	4	4	4	3	1.45	Siriano	1.23.61	35.81	36	N2.9	466	Below expectations.
06.09.26	152	1450 [B41]	M.Nunes	NA	59.5	270	350	5	4	5	6	6	6.30	Warbird	1.28.13	36.58	36	N2.8	463	Disappointing run.

Petite déception la dernière fois. Vaut plus que cette performance. Bien ménagé par la suite. Chance d'outsider.

3 — IBHELE (V.ALLET) [RATING 34] ✱

h.b S.AF 5yrs by CAPTAIN OF ALL - CLASS PROTECTOR

LIGNE	POIDS	JOCKEY
6	60	M Van Rensburg

NA

Palmarès: S.AF form: 21-1-7 - Won on 800(1) || MRU form: 4-0-3

Date	Ref.	Dist. & Rat.	Jockey	Equip	Hcp	Open odds	Close odds	Ligne	600	300	150	BUT	Margin	Winner (*Second)	Finish Time	Last 600m	Rating	Piste	KG	Comments
07.10.25	-	1000	B.Jacobson	A B	56.0	14/1	7/1	5	-	-	-	3	1.50	United Nation	59.20	-	70	-	-	
27.06.26	83	990 [B36]	D.Bheekary	A	60.5	550	900	3	4	4	4	4	2.40	Mind Map	55.73	33.65	35	N2.9	505	Not a bad debut.
18.07.26	104	1365 [B41]	D Schwarz	NA	58	330	650	6	3	3	2	2	1.15	Siriano	1.23.56	36.03	35	N2.9	501	Carried outwards in the home straight.
23.08.26	138	1365 [B41]	R.Curatolo	NA	58	230	250	6	4	4	3	3	0.70	Paved With Gold	1.22.00	35.37	35	N2.8	505	Raced tight Theres A Light last 150m.
06.09.26	152	1450 [B41]	R.Curatolo	NA	59	500	900	6	2	2	5	5	3.90	Warbird	1.27.70	36.40	35	N2.8	504	Brushed on jumping.

Performance honorable malgré un parcours difficile en 41. Plus affûté. Descend de ?benchmark'. A retenir cette fois-ci.

4 — ASHIKULE (GUJADHUR) [RATING 33] ✱✱✱

h.a S.AF 4yrs by ERUPT (IRE) - SHATOOSH

LIGNE	POIDS	JOCKEY
2	59.5	R.Curatolo

NA

Palmarès: S.AF form: 3-0-2 || MRU form: 4-3-1 - Won on 1365(2)1450(1)

Date	Ref.	Dist. & Rat.	Jockey	Equip	Hcp	Open odds	Close odds	Ligne	600	300	150	BUT	Margin	Winner (*Second)	Finish Time	Last 600m	Rating	Piste	KG	Comments
25.04.26	14	1365 [0-26]	R. Danielson	NA	58	200	200	3	2	2	3	3	0.6	Blackjack Randall	1.21.95	35.25	21	N2.8	466	Raced fiercely. Ignore run.
16.05.26	31	1365 [0-25]	R. Danielson	NA	58.5	250	220	2	2	1	1	1	0.9	*Exalted Love	1.22.77	35.85	21	N2.8	463	Green. Switched 300m. More to come.
20.06.26	76	1365 [3yo]	B.Sooful	NA	52	400	435	4	2	2	2	1	0.30	*Blackjack Randall	1.21.67	34.41	25	N2.8	464	One off all way long. Gutsy win.
11.07.26	91	1400 [B31]	B.Sooful	NA	58.5	140	-	4	-	-	-	-	-	Cybotix	-	-	28	N2.8	463	Scratched
29.08.26	143	1450 [B36]	R. Danielson	NA	57.5	180	160	4	2	2	2	1	0.90	*Carnarvon	1.29.44	35.69	28	N2.8	477	Carried wide 250m. More to come.

Reste sur trois victoires consécutives. Est un ?improving sort' qui ne cesse de gagner en maturité. Favori à suivre.

5 — FIRELIGHTER (AQUA STALLIONS) [RATING 33] ✱✱

h.b S.AF 5yrs by LAST WINTER - KATEECADOR

LIGNE	POIDS	JOCKEY
3	59.5	G.Aucharuz

NA

Palmarès: S.AF form: 20-1-6 - Won on 1200(1) || MRU form: 1-0-1

Date	Ref.	Dist. & Rat.	Jockey	Equip	Hcp	Open odds	Close odds	Ligne	600	300	150	BUT	Margin	Winner (*Second)	Finish Time	Last 600m	Rating	Piste	KG	Comments
06.08.25	-	1400	NICHOLAS PATEL	A	55.0	20/1	16/1	6	-	-	-	4	5.30	Wing Walker	86.45	-	71	-	-	
05.09.25	-	1400	NICHOLAS PATEL	A	61.0	33/10	25/2	3	-	-	-	5	2.70	The Mask	84.90	-	69	-	-	
30.11.25	-	1200	NICHOLAS PATEL	A	58.5	17/2	20/1	4	-	-	-	10	9.70	Professor Lupin	71.85	-	67	-	-	
14.12.25	-	1400	DERYL DANIELS	A	54.0	33/1	75/1	8	-	-	-	9	4.85	Red Mountain	84.57	-	65	-	-	
06.09.26	155	990 [B31]	G.Aucharuz	NA	61	2500	1500	3	3	2	2	3	8.40	Diamond Days	55.69	33.77	33	N2.8	473	Good debut. Watch out next.

Performance honnête derrière un grand Diamond Days sur 990m. Plus ?fit'. Distance plus appropriée. Bon outsider.

6 — GLOBAL DOLLAR (S.MAHADIA) [RATING 31]

h.b S.AF 7yrs by GLOBAL VIEW (USA) - ARABIAN DESIGN

LIGNE	POIDS	JOCKEY
5	58.5	M MJoka

STX

Palmarès: S.AF form: 5-1-2 - Won on 1200(1) || MRU form: 8-1-4 - Won on 1365(1)

Date	Ref.	Dist. & Rat.	Jockey	Equip	Hcp	Open odds	Close odds	Ligne	600	300	150	BUT	Margin	Winner (*Second)	Finish Time	Last 600m	Rating	Piste	KG	Comments
09.08.25	24	1500 [B41]	R.Perez	BXA	60.5	300	180	5	1	2	5	5	Loin	Spirit's Unite	1.33.32	39.54	40	N2.8	503	Disappointing run. NAD.
06.09.25	53	1400 [B41]	B.Bhaugeerothee	BXA	60.5	285	425	5	2	2	4	5	6.65	Not In Doubt	1.25.74	35.76	40	N2.8	509	Bled one nostril. Sus 30 days.
08.11.25	114	990 [B46]	I.Taka	OXA	58	3000	700	4	5	5	3	2	7.30	Warhead	56.49	33.84	40	N2.9	503	Off paced. Finished well. Bled.
30.05.26	53	1365 [B41]	I.Taka	XA	59.5	2800	5500	3	5	5	4	4	5.60	Secret Passage	1.22.55	35.87	38	N2.8	504	Slow to begin. Needed run.
27.06.26	83	990 [B36]	R.Perez	XA	61	3000	1100	1	6	6	6	6	6.20	Mind Map	56.33	33.95	36	N2.9	494	No show.

Coursier qui commence à trouver la concurrence rude avec de jeunes compétiteurs. Mérite d'être revu.

7 FUTURE FREQUENCY (GUJADHUR) [RATING 30]

h.b S.AF 5yrs by FUTURA - MYSTERIO

SNA	LIGNE	POIDS	JOCKEY
	7	58	I.Taka

Palmarès: S.AF form: 6-0-4 || MRU form: 4-1-2 - Won on 1365(1)

08.03.25	-	1400	ALDO DOMEYER	A	61.5	5/1	4/1	8	-	-	-	3	1.3	Chasingtherainbow	85.28	-	83	-	-	
13.09.25	62	1365 [0-25]	M.Nunes	NA	61.5	170	160	4	2	1	1	1	2.20	*Catcha Dragon	1.22.84	35.85	26	N2.8	487	One off. Flew in.
27.09.25	71	1400 [B31]	M.Nunes	SNA	60.5	205	555	5	2	2	2	2	0.15	Summer Snow	1.23.66	35.25	30	N2.8	491	One off. Found one better.
30.05.26	51	1365 [B31]	B.Sooful	NA	59	1400	1000	3	1	1	3	3	2.85	Iko Iko	1.22.59	35.79	30	N2.8	509	Coughing post-race.
27.06.26	85	1365 [B31]	R. Danielson	SNA	59	500	370	6	4	2	5	5	3.75	Master Point	1.22.70	37.18	30	N2.9	504	Bled both nostrils. Sus 30 days.

N'a pas démérité en deux sorties. Remis de son problème de saignement. Coursier avec un certain potentiel. Attention surprise!

8 SEA DANCE (C.DABY) [RATING 30]

h.a S.AF 11yrs by WHERE'S THAT TIGER (USA) - SEA SHADOW

NA	LIGNE	POIDS	JOCKEY
	1	58	L Corrales

Palmarès: S.AF form: 13-2-4 - Won on 1200(1)1400(1) || MRU form: 33-6-18 - Won on 1400(2)1450(1)1500(3)

02.05.26	24	1400 [B46]	L Corrales	NA	61	550	700	1	1	3	2	3	2.75	Superior Force	1.26.61	36.19	46	N2.9	449	Led. One paced effort.
13.06.26	64	1400 [B46]	L Corrales	NA	59.5	300	330	1	1	1	2	3	2.6	Salt 'n Peppa	1.25.80	35.61	45	N2.8	447	Led. Fair effort.
18.07.26	105	1500 [B46]	B.Sooful	NA	58.5	1400	5500	4	1	1	5	5	Loin	Opague	1.33.43	37.76	43	N2.9	452	Gave ground 300m.
29.08.26	143	1450 [B36]	L Corrales	NA	60.5	2000	2800	2	3	3	7	7	9.50	Ashikule	1.30.95	37.02	35	N2.8	457	No show.
04.10.26	172	1500 [B31]	L Corrales	NA	60	3500	2500	5	6	6	2	2	2.05	Canford Club	1.31.37	35.91	30	N2.8	452	Showed improvement.

Performance honorable la dernière fois même s'il a suivi en attentiste. Opposition de taille. A revoir.

9 UNSUNG HERO (P. FOO KUNE) [RATING 28]

h.b S.AF 5yrs by MASTER OF MY FATE - VARNILLA SKY

NTA	LIGNE	POIDS	JOCKEY
	9	57	T. Juglall

Palmarès: S.AF form: 8-0-3 || MRU form: 13-2-8 - Won on 990(2)

27.06.26	85	1365 [B31]	M.Nunes	ONTA	60	350	480	1	2	4	3	4	2.40	Master Point	1.22.46	37.16	32	N2.9	460	Slow to begin. Raced fiercely.
25.07.26	117	1365 [B31]	M.Nunes	BTA	60	1000	900	6	2	2	3	4	4.40	That'll B The Day	1.23.20	35.84	32	N2.8	455	Raced fiercely. Pulled and hanged badly.
23.08.26	136	1850 [G1]	K.Ramsamy	NTA	60	3000	5000	2	4	4	4	4	Loin	Cumbre Vieja	1.59.28	39.69	32	N2.8	457	Raced fiercely when settled.
19.09.26	167	1400 [B36]	K.Ramsamy	NTA	58	900	550	4	1	1	3	5	4.85	Blackjack Randall	1.25.83	36.04	32	N2.8	467	Raced wide early stages.
04.10.26	172	1500 [B31]	K.Ramsamy	NTA	60.5	1100	1200	4	1	1	4	7	7.75	Canford Club	1.32.32	37.45	31	N2.8	465	Raced wide. Ignore run.

Trois dernières performances décevantes. Court assez souvent ces derniers temps. Peut manquer de fraîcheur.

L'ANALYSE

ASHIKULE

Coursier qui reste sur trois victoires consécutives, Ashikule est bien parti pour continuer sur sa lancée. Cet alezan ne cesse d'ailleurs de gagner en condition et en maturité au fil de ses séances d'entraînement. Il s'est bien comporté au training et figure comme le cheval à battre. Son compagnon d'écurie, Future Frequency, auteur de deux performances honorables même s'il n'était pas à 100%, s'est bien repris après avoir saigné la dernière fois. Il a bien travaillé et c'est un outsider qui mérite d'être retenu dans cette épreuve. Firelighter, auteur des débuts prometteurs sur une distance trop courte pour lui, est plus affûté et part avec une bonne chance d'outsider sur cette distance. Ibhele a paru bien physiquement et comme il y aura du pas, il devrait bien conclure.

PLACE	BEST TIME	OUTSIDER
FIRELIGHTER	DANILO DANILOVITCH	FUTURE FREQUENCY
	IKO IKO	
	IBHELE	

DEVINEZ LES TOP 3

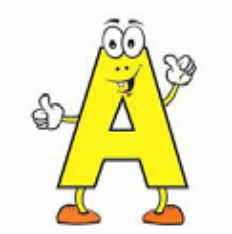

Nos Pronostics

Gagnant: 5 pts,
Placé: 2 pts,
Joker win: 10pts,
Joker place: 5pts

* désigne le Joker win # désigne le Joker place

Kamlesh Rajcoomar

767 pts

Irshad Sheik Mastan

668 pts

Nitish Bhugobaun

681 pts

Urvashi Kallydin

607 pts

Course 1	Cape Cannery	Cape Cannery	River Hawk	Cape Cannery
	River Hawk	Lava Burst	Lava Burst	Lava Burst
	Digital Asset	River Hawk	Cape Cannery	River Hawk
Course 2	Dance To The Sun	Dance To The Sun	Lunar Descent	Lunar Descent
	Lunar Descent	Lunar Descent	Dance To The Sun	Dance To The Sun
	High Key	Captain Marsala	La Cadiere D'Azur	High Key
Course 3	Spirit's Unite	Port Louis	Port Louis	War Chariot
	Port Louis	War Chariot	War Chariot	Port Louis
	Isikwhishikwishi	Spirit's Unite	Isikwishikwishi	Spirit's Unite
Course 4	Exalted Love	Exalted Love	Exalted Love **#**	Exalted Love
	Happy Days	View Of The World	View Of The World	Comedy Club
	View Of The World	Happy Days	Happy Days	View Of The World
Course 5	**Boundless Energy** *	Boundless Energy **#**	Boundless Energy	**Boundless Energy** *
	Formagear	Formagear	Formagear	Formagear
	Moonlight Trader	Moonlight Trader	Moonlight Trader	Moonlight Trader
Course 6	Good Council	Good Council	Good Council	Future Swing
	Tamarisk Tree	Tamarisk Tree	Tamarisk Tree	Good Council
	Future Swing	Future Swing	Future Swing	Tamarisk Tree
Course 7	We Have Touchdown	Arbitration	We Have Touchdown	We Have Touchdown
	Arbitration	We Have Touchdown	Arbitration	Arbitration
	Brave Bomber	Brave Bomber	Brave Bomber	Secret Oasis
Course 8	Ashikule **#**	**Ashikule***	**Ashikule** *	Ashikule **#**
	Ibhele	Firelighter	Ibhele	Sea Dance
	Future Frequency	Ibhele	Sea Dance	Firelighter

181. THE STRIDENT – RED STAR TROPHY – 1450M – [0-25]

PHOTO FINISH

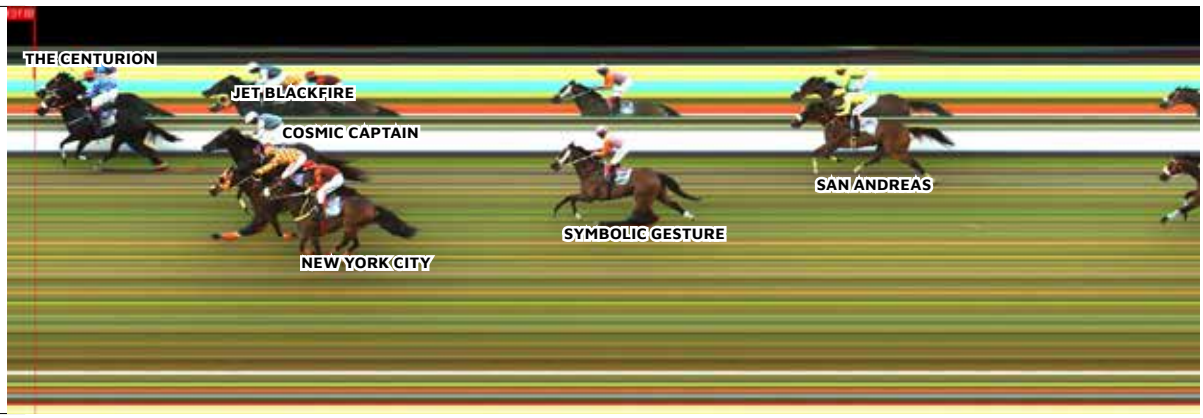

RANG	CHEVAL	EQUIP	POIDS	LIGNE	JOCKEY	LONG	TEMPS	ODDS	COMMENTAIRE
1	THE CENTURION	NTA	62	2	B SOOFUL	1.45	1.27.02		Well ridden. Too good this class.
2	JET BLACKFIRE	XA	61.5	9	S RAMA	1.45	1.27.26		Raced wide early. Second best.
3	COSMIC CAPTAIN	EP	57.5	4	B BHAUGEEROTHEE	1.55	1.27.27		One off. Not disgraced.
4	NEW YORK CITY	NA	60.5	5	K RAMSAMY	1.95	1.27.35		Raced wide as from 600m.
5	SYMBOLIC GESTURE	SA	61.5	1	M SONARAM	4.55	1.27.77		Good debut. Watch out next.
6	SAN ANDREAS	NXTA	60.5	7	T JUGLALL	6.65	1.28.11		Slow into stride.
7	RIVER HAWK	NA	55.5	8	J SOPHIE	9.95	1.28.64		Raced fiercely leaving 1100m.
8	YOHO MIST	N	53	3	Y APPOU	Loin	1.30.39		Bled both nostrils. Sus 45 days.
9	STEPPING OUT	N	53	10	B ECROIGNARD	Loin	1.30.94		Gave ground 450m.
10	PIETER BOTH	NA	57.5	6	L JOGAHIR	Loin	1.31.33		Lost position 600m.

STIPE REPORT : Prior to the start being effected, Jet Blackfire became fractious in its stall, charged the gate and half-reared. After reviewing the start and hearing evidence from Jockey Rama, the Stipendiary Stewards were of the opinion that Jet Blackfire did not gain an advantage at the start and took no further action.
The Centurion – Slow to begin. Passing the 1100m, was steadied when awkwardly placed close to the heels of New York City. Leaving the 200m, was switched to the inside of Jet Blackfire to secure the inside run.
Jet Blackfire – Raced wide in the early stages. Leaving the 100m, when riding with the whip in the left hand, Jockey Rama became slightly unbalanced
Pieter Both – Raced wide in the early stages. Passing the 600m, when racing between San Andreas and River Hawk, was cramped for galloping room and had to be eased, losing its position. On inquiry into this incident, it was established that approaching the 600m, Yoho Mist (Y.Appou) commenced to give ground, which resulted in San Andreas (T.Juglall), which was following, having to be taken out to avoid its heels. In doing so, San Andreas carried Pieter Both outwards onto the heels of River Hawk (J.Sophie), which had shifted ground inwards marginally, with Pieter Both having to be eased and losing its position. The Stipendiary Stewards decided not to proceed further, other than to advise Apprentice Sophie to exercise care at all times when riding in races and issued a warning to Jockey Juglall for taking his horse out abruptly when insufficiently clear of Pieter Both.
Symbolic Gesture – Approaching the 600m, was switched to the outside of Stepping Out and in doing so, carried New York City wider on the track.
New York City – Raced wide in the early stages and leaving the 1200m, was eased to secure a position closer to the rails. Carried wide from approaching the 600m and raced wide from then onwards.
San Andreas – Slow into stride. Approaching the 200m, was switched to the inside of Symbolic Gesture to secure clear running.
River Hawk – Leaving the 1100m, commenced to race fiercely and was switched outwards when awkwardly placed close to the heels of Pieter Both and raced wide from then onwards.
Yoho Mist – Leaving the 400m, was switched to the outside of Stepping Out to continue going forward.
Stepping Out – Jumped awkwardly and brushed the left side of its gate. Commenced to give ground from approaching the 450m and came off the crossing at the 450m awkwardly. Approaching the 150m, commenced to shift ground inwards, resulting in Pieter Both, which was improving on its inside, becoming inconvenienced and having to be steadied.

Vet Report:
Yoho Mist: Bled both nostrils, suspended for 30 days

182. THE NISSAN JAPAN MOBILITY CUP – 1365M – [B31]

PHOTO FINISH

RANG	CHEVAL	EQUIP	POIDS	LIGNE	JOCKEY	LONG	TEMPS	ODDS	COMMENTAIRE
1	**MASTER POINT**	TA	59	4	**M VAN RENSBURG**	0.60	1.21.05		Jockey susp for reckless riding.
2	**BLOWN AWAY**	NA	59	5	**D MANSOUR**	0.60	1.21.16		Worked hard to lead. Not disgraced.
3	**SOVEREIGN COMMAND**	NA	59	7	**P C ORFFER**	3.50	1.21.65		Good debut.
4	**FINE ONE**	PA	59	6	**E CHAVES**	4.40	1.21.81		Slow. Inconvenienced 1300m.
5	**MYSTERY CACHE**	NXA	60	1	**B BHAUGEEROTHEE**	5.10	1.21.92		No show.
6	**CARNARVON**	XA	60	3	**G VAN NIEKERK**	11.30	1.22.98		Cramped 1300m. Raced wide.
7	**BUGLE BOY**	NA	58	2	**M NUNES**	Loin	1.23.32		Severely checked. Ignore run.

STIPE REPORT : Carnarvon – Passing the 1300m, was cramped for galloping room on the inside of Master Point and had to be eased. Raced wide throughout. Leaving the 300m, was switched to the outside of Mystery Cache to secure clear running and raced very wide into the home straight.
Mystery Cache – Slow to begin and was urged forward from his first draw, and approaching the 1300m, made contact with Bugle Boy, which had shifted ground inwards when being urged forward. Leaving the 1300m, was cramped for galloping room on the inside of Bugle Boy, which was taken inwards by Master Point. Approaching the 600m, was switched to the outside of Master Point and in doing so, carried Bugle Boy wider on the track, with Bugle Boy racing wide from then onwards.
Blown Away – Jumped awkwardly, shifted ground outwards, and inconvenienced Fine One, carrying the latter outwards. Raced wide in the early stages.
Fine One – Slow to begin and shortly thereafter, was inconvenienced and carried outwards. Passing the 1300m, became awkwardly placed close to the heels of Carnarvon and had to be eased. Was hanging outwards in the home straight.
Master Point – Taken inwards leaving the 1300m, resulting in Bugle Boy, which was racing on its inside, being crowded for room, having to be severely checked, becoming badly unbalanced and losing its position. On inquiry, Jockey Van Rensburg pleaded guilty to a contravention of Rule 414 (d) for riding in a reckless manner in that near the 1300m, he allowed his mount to shift in when insufficiently clear of runners on his inside, resulted in Carnarvon and Bugle Boy becoming cramped for galloping room, with Carnarvon having to be checked, losing its position, and Bugle Boy having to be severely checked, losing its position. He was suspended from riding in races for three Mauritian race meetings. In assessing penalty, the Stewards took into account the gravity of this incident which could have resulted in a fall and the following mitigating factors; his timely guilty plea, the remorse expressed, the apologies tendered to the Board of Stipendiary Stewards and his fellow riders and the fact that he was riding in Mauritius after some time.
Sovereign Command – Slow to begin.
Bugle Boy – Jumped awkwardly and shifted ground outwards. Shortly thereafter, when being urged forward, shifted ground inwards and brushed Mystery Cache on two occasions. Approaching the 1300m, shifted ground inwards again, brushed Mystery Cache and became slightly unbalanced. Leaving the 1300m, was crowded for room on the inside of Master Point, turned sideways, and had to be severely checked, being badly unbalanced and losing its position. Carried wide approaching the 600m and raced wide from then onwards. Passing the 200m, was switched to the inside of Carnarvon to continue going forward. Was not preserved with over the concluding 100m.

The Regulatory Veterinarian had no reports

183. THE CHERY MAURITIUS CUP – 1400M – [B46]

PHOTO FINISH

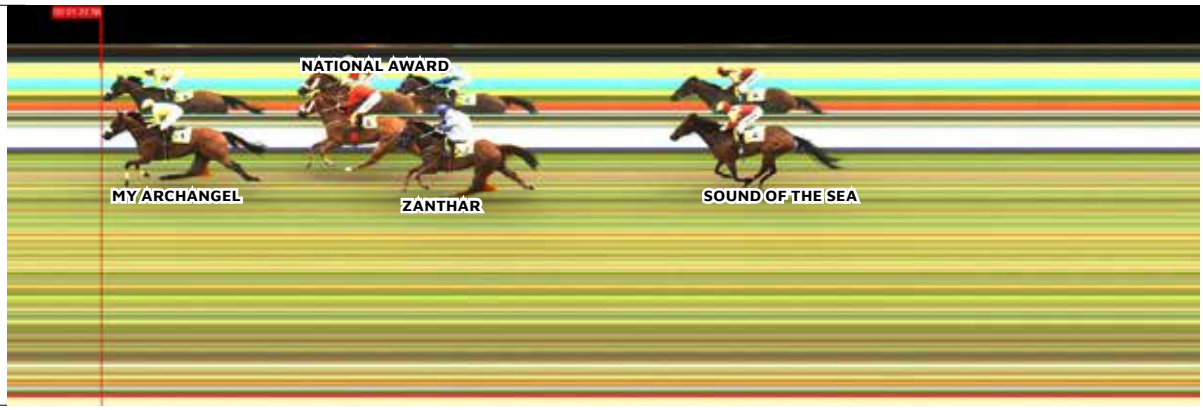

RANG	CHEVAL	EQUIP	POIDS	LIGNE	JOCKEY	LONG	TEMPS	ODDS	COMMENTAIRE
1	MY ARCHANGEL	NA	60	1	M NUNES	1.55	1.22.58		Led. Easy win.
2	NATIONAL AWARD	SNA	60	3	D MANSOUR	1.55	1.22.87		Found one better.
3	ZANTHAR	NA	60	4	M VAN RENSBURG	2.30	1.23.00		Slow. Good debut.
4	SOUND OF THE SEA	XA	58.5	2	G VAN NIEKERK	4.50	1.23.40		Raced fiercely.

STIPE REPORT : National Award – Was hanging inwards from leaving the 600m. Leaving the 250m, was switched to the inside to secure an inside run.
Zanthar – Slow into stride.
Sound Of The Sea – Fly-jumped and was slow to begin. Approaching the 1200m, commenced to race fiercely and when being settled, threw its head and raced ungenerously over a short distance.

Vet Report:
Zanthar: Abnormal respiratory noise

184. THE MELBOURNE AUSTRALIA TROPHY – 1365M – [B51]

PHOTO FINISH

RANG	CHEVAL	EQUIP	POIDS	LIGNE	JOCKEY	LONG	TEMPS	ODDS	COMMENTAIRE
1	GRAND BAY	NA	58	5	R CURATOLO	2.20	1.19.86		Suited by pace. Finished strongly.
2	MAURITIUS KESTREL	NTA	59	1	D SCHWARZ	2.20	1.20.22		Led. Chased. Good debut.
3	SIRIANO	CA	57	3	G VAN NIEKERK	3.90	1.20.49		Switched 250m. Fair run.
4	STATED	A	60.5	6	E CHAVES	4.75	1.20.62		Hanging out throughout.
5	MFETHU	NA	57.5	4	M VAN RENSBURG	5.35	1.20.72		Disappointing run.
6	WORLD OF PLEASURE	SXA	60	7	B BHAUGEEROTHEE	10.50	1.21.55		Jump awk. Gave ground 400m.
SCR	SALT 'N PEPPA	ENA	61.5	2	M NUNES	-	-		Scratched

STIPE REPORT : Light rain fell during the running of this race. The start was delayed when Salt 'N Peppa became fractious in its stall and reared over. The field was unloaded and the Regulatory Veterinarian examined Salt 'N Peppa, which was subsequently withdrawn due to injury. The rest of the field was examined by the Regulatory Veterinarian and re-loaded. In view of this, all bets on Salt 'N Peppa were ordered to be refunded and a deduction of 35 cents per rupee was applied on winning bets. In view of the behaviour of Salt 'N Peppa in the starting stalls, this gelding will be required to repass a Barrier Trial to the satisfaction of the Stipendiary Stewards prior to being nominated. Trainer Hewitson was informed accordingly.
Stated – Shifted ground inwards shortly after the start, crowding Grand Bay onto Mfethu. Was hanging outwards throughout.
World Of Pleasure – Jumped awkwardly, shifted ground outwards and brushed the left side of its gate. Commenced to give ground from approaching the 400m.
Mauritius Kestrel – Raced fiercely in the early stages. Leaving the 100m, had to shift ground outwards to continue going forward.
Grand Bay – Slow into stride and shortly thereafter, was crowded onto Mfethu. Passing the 450m, was switched to the outside of runners to improve its position and raced wide into the home straight. Was hanging inwards in the home straight and leaving the 150m, carried Mauritius Kestrel inwards.
Siriano – Leaving the 250m, was switched to the inside of Mauritius Kestrel to secure an inside run.

Vet Reports:
Mfethu: No apparent abnormalities

185. THE PORSCHE PRESTIGE TROPHY – 1500M – [B61]

PHOTO FINISH

RANG	CHEVAL	EQUIP	POIDS	LIGNE	JOCKEY	LONG	TEMPS	ODDS	COMMENTAIRE
1	RICH FOLKS HOAX	NA	58.5	4	M NUNES	0.02	1.29.08		Well ridden. Held on.
2	MONUMENTAL	NA	56.5	2	R CURATOLO	0.02	1.29.09		Finished strongly. Second best.
3	COMMON GROUNDS	NA	60.5	1	P C ORFFER	2.30	1.29.48		Fair performance.
4	DARING DASH	PTX	59	3	M MJOKA	2.50	1.29.51		Led. Slight improvement.
5	JAHAM	NXA	55	5	R JOORAWON	3.35	1.29.66		Needed run.
6	THE GREY KING	XA	61	6	E CHAVES	8.40	1.30.51		Raced wide early stages.

STIPE REPORT : The Grey King – Raced wide in the early and middle stages and leaving the 900m, was eased to secure a position one-off the rails behind Rich Folks Hoax. Monumental, which was following, became awkwardly placed close to its heels passing the 800m and had to be eased, and when being eased, got its head up and raced ungenerously over a short distance.
Daring Dash – Knuckled on jumping.
Rich Folks Hoax – Jumped awkwardly, shifted ground outwards and inconveniencing Jaham. Jockey Nunes was shown the video footage of the concluding stages and reminded to ride his horses with vigor and determination to the finish.
Monumental – Over-raced in the middle stages. Passing the 800m, became awkwardly placed close to the heels of The Grey King and had to be eased and when being eased, got its head up and raced ungenerously over a short distance. Leaving the 450m, was switched to the outside of runners to improve its position and raced wide from then onwards. Was hanging inwards in the home straight.
Jaham – Inconvenienced shortly after the start. Passing the 1400m, when being settled, shifted ground inwards and became momentarily awkwardly placed close to the heels of Rich Folks Hoax. Leaving the 250m, was switched to the inside of runners to secure an inside run.

Vet Report:
Common Grounds: Not striding out

186. THE BENTLEY PRINCESS MARGARET CUP – GROUP 1 – W.F.A – 1400M

PHOTO FINISH

RANG	CHEVAL	EQUIP	POIDS	LIGNE	JOCKEY	LONG	TEMPS	ODDS	COMMENTAIRE
1	**CUMBRE VIEJA**	NA	58	5	**M NUNES**	0.25	1.21.72		Ten in a row!
2	**ZIL MORIS**	NA	58	8	**D SCHWARZ**	0.25	1.21.77		Unlucky last 300m.
3	**XAVION**	NXTA	58	1	**K RAMSAMY**	0.45	1.21.80		Softly ridden. Could have won.
4	**UNDERWORLD**	NA	58	6	**R JOORAWON**	1.40	1.21.96		Jump awk. Carried wide 400m.
5	**AT MY COMMAND**	NA	58	4	**R CURATOLO**	2.65	1.22.17		Bumped at start. Switched 400m.
6	**MERIDIUS**	NA	58	7	**E CHAVES**	3.80	1.22.36		Took no interest early stages.
7	**NEW WORLD**	NA	57.5	3	**B SOOFUL**	3.95	1.22.38		Led. Gave ground 200m.
8	**AIR RAID**	NA	58	2	**L CORRALES**	8.85	1.23.20		Saddle slipped. Ignore race.

STIPE REPORT : At My Command – Bumped shortly after the start. Leaving the 1300m, raced in restricted room between Air Raid and Cumbre Vieja. Raced wide in the early stages and approaching the 1200m, was eased to secure a position closer to the rails. Passing the 600m, shifted ground inwards slightly, which resulted in Xavion, which was following, having to be steadied. Approaching the 400m, was switched to the outside of Air Raid to improve its position and in doing so, carried Underworld wider on the track. Was inconvenienced and had to be straightened passing the 200m.
Meridius – Took no interest in the early and middle stages of this race and gave ground to the rest of the field. When questioned, Jockey Chaves explained that Meridius had jumped well and that passing the 1200m, lost interest in the race and gave ground to the rest of the field. He added that he had to urge his mount to stay in the race, with Meridius only picking up the bit passing the 800m.
Underworld – Jumped awkwardly, shifted ground inwards and brushed Cumbre Vieja, with Cumbre Vieja shifting ground inwards and bumping At My Command. Leaving the 1200m, commenced to race fiercely and had to be restrained and taken out when awkwardly placed close to the heels of At My Command, which was being eased to secure a position closer to the rails. Passing the 1000m, was restrained when awkwardly placed close to the heels of At My Command. Carried wide approaching the 400m. Was hanging inwards in the home straight.
Cumbre Vieja – Passing the 1300m, Jockey Nunes re-adjusted his left-side stirrup irons. Raced wide in the early stages. Carried wide approaching the 800m, and was later eased back and taken back inwards to secure a position on the rails behind New World. Jockey Nunes was shown video replays of the home straight, issued with a warning and advised to straighten his mounts when they shift ground.
Xavion – Was steadied passing the 600m.
Zil Moris – Rushed its gate, hesitated, knuckled on jumping and was slow to begin. Passing the 200m, was switched to the inside of At My Command to continue going forward and in doing so, carried Air Raid inwards. Passing the 150m, was switched to the inside of New World to continue going forward.
Air Raid – Slow into stride. Leaving the 1100m, when the pace slackened, commenced to race fiercely and had to be restrained when awkwardly placed close to the heels of New World. Leaving the 1000m, when still racing fiercely, the saddle of this gelding moved forward, placing Jockey Corrales at a disadvantage on his mount. Approaching the 800m, when unable to be properly assisted, was switched to the outside of New World and in doing so, carried Cumbre Vieja wider on the track, with Cumbre Vieja eased back and taken back inwards to secure a position on the rails behind New World. When questioned, Jockey Corrales explained that once he managed to secure the position behind the leader near the 1100m, his mount commenced to race fiercely, with him having to restrain it when awkwardly placed close to the heels of New World. He added that near the 1000m, his saddle slipped forward, placing him at a disadvantage to properly assist his mount. He further stated that leaving the 900m, he clipped the heels of New World, with him having to switch his mount out in order to give himself room. He added that from approaching the 600m, feeling he was losing his balance on the gelding due to his saddle having moved forward to the neck of the gelding, he decided to take his feet off the irons to regain some balance.
New World – Passing the 200m, commenced to shift ground outwards, which resulted in Cumbre Vieja which was racing on its outside, shifting ground outwards onto At My Command, with At My Command becoming inconvenienced and having to be straightened.

Vet Report:
Cumbre Vieja: Coughing after the race

187. THE ŠKODA SIGNATURE CUP – MIDDLE STAKES – 990M

PHOTO FINISH

RANG	CHEVAL	EQUIP	POIDS	LIGNE	JOCKEY	LONG	TEMPS	ODDS	COMMENTAIRE
1	SECRET PASSAGE	NA	56.5	4	D MANSOUR	0.85	0.54.86		Led. Kept finding more.
2	CAPTAIN MIKE	NA	56.5	1	M VAN RENSBURG	0.85	0.55.01		Second best.
3	CAPTAIN BOMBSHELL		62	5	M MJOKA	2.25	0.55.24		Showed improvement.
4	THAT'LL B THE DAY	BNA	53	7	E CHAVES	2.35	0.55.27		One off. Fair run.
5	TWENTY ONE MAY	A	55	3	R JOORAWON	3.60	0.55.49		Needed run.
6	PENNSYLVANIA	TNA	58	2	L CORRALES	4.35	0.55.61		Disappointing run.
7	CAPTAIN ARROW	TX	55.5	6	Y APPOU	4.70	0.55.67		No show!

STIPE REPORT : After considering a request from Trainer Nagadoo, the Stipendiary Stewards agreed that Captain Arrow is to race equipped with steel shoes. Accordingly, Captain Arrow raced equipped with steel shoes. Trainer Nagadoo signed an Admission Of Guilt for a contravention of Rule 218, in that he failed to declare steel shoes at the time of declarations. He was fined the sum of Rs 7,500.

The Stipendiary Stewards granted permission for the addition of alumite shoes to be fitted on Pennsylvania after confirming with the HRO that a technical error had occurred in declarations. Accordingly, Pennsylvania was fitted with the alumite shoes.

Captain Bombshell – Slow to begin.

Captain Arrow – Threw its head and was slow into stride. Was hanging outwards from leaving the 600m and raced wide from then onwards.

Pennsylvania – Slow to begin. Leaving the 250m, was switched to the inside of Captain Mike to secure clear running. When questioned regarding its apparent poor showing, Jockey Corrales explained that his mount had travelled well in the early stages, but when he switched it inwards upon straightening, it failed to quicken, being very disappointing. A subsequent veterinary examination of Pennsylvania revealed no apparent abnormalities.

Secret Passage – Leaving the 200m, commenced to shift ground inwards, which resulted in Captain Mike, which was racing on its inside, having to be taken out passing the 100m to continue going forward.

Captain Mike – Passing the 100m, was taken out to continue going forward.

Twenty One May – Leaving the 800m, was momentarily awkward when close to the heels of Secret Passage, which had shied away and shifted ground inwards from That'll B The Day, which was taken inwards.

That'll B The Day – Jumped awkwardly and shifted ground inwards shortly after the start. Leaving the 800m, was taken inwards, which resulted in Secret Passage shying away and shifting ground inwards. Was hanging inwards in the home straight.

Vet Reports:

Pennsylvania: No apparent abnormalities

188. THE NO NAME PLATE – 1650M – [0-26]

PHOTO FINISH

RANG	CHEVAL	EQUIP	POIDS	LIGNE	JOCKEY	LONG	TEMPS	ODDS	COMMENTAIRE
1	**KOLA TONIC**	BNTA	60.5	6	**D SCHWARZ**	1.95	1.39.81		Led. Kept finding more.
2	**FEAR OF FIRE**	ENA	61	5	**M NUNES**	1.95	1.40.16		No answer to winner.
3	**FORTUNE HUNTER**	NA	60	1	**P C ORFFER**	2.95	1.40.33		Fair run.
4	**TRICK OR TEQUILA**	BNTA	58.5	9	**D MANSOUR**	3.05	1.40.35		Jump awk. Raced wide.
5	**LAVA COUNTY**	A	61	10	**E CHAVES**	3.85	1.40.48		Slow to begin.
6	**NORDIC PRINCE**	EPA	59	3	**M VAN RENSBURG**	5.90	1.40.83		Over raced early stages.
7	**AMANCIO**	SNA	59.5	2	**R CURATOLO**	12.6	1.41.98		Slow into stride. No show.
8	**SPIRITO SELVAGGIO**	NTA	58	8	**L CORRALES**	Loin	1.42.33		Bled both nostrils. Sus 45 days.
9	**STOP THE PRESS**	BNTA	60	4	**S RAMA**	Loin	-		Blowing hard.
SCR	**BRAND NEW WORLD**	BN	58	7	**M MJOKA**	-	-		Scratched

STIPE REPORT : Acting on the Regulatory Veterinarian's advice that Brand New World was lame near fore, this gelding was withdrawn at 06h37 Friday 9th October 2026. In view of this, all bets on Brand New World were ordered to be refunded and no deductions were applied.
Fear Of Fire – Jumped awkwardly and was slow to begin. Leaving the 250m, was switched to the inside of Kola Tonic to secure clear running.
Lava County – Slow to begin, losing considerable ground at the start.
Stop The Press – Slow to begin. Approaching the 1400m, changed legs, shifted out abruptly and bumped Spirito Selvaggio. Approaching the 1100m, lost interest in the race and commenced to give ground to the rest of the field, despite the urgings of Jockey Rama. Came off the crossing at the 450m awkwardly and dipped. Leaving the 450m, was not persevered with and finished tailed off.
Amancio – Slow into stride.
Nordic Prince – Approaching the 1500m, momentarily raced tight on the inside of Kola Tonic. Over-raced in the early stages.
Trick Or Tequila – Jumped awkwardly, shifted ground inwards and was slow to begin. Raced wide throughout.
Spirito Selvaggio – Slow into stride. Bumped approaching the 1400m. Passing the 600m, commenced to hang inwards despite Jockey Corrales' attempt to straighten it, and shifted ground inwards and inconvenienced Amancio.

Vet Report:
Stop The Press: Blowing hard
Spirito Selvaggio: Bled both nostrils, suspended for 45 days

Communiqué

TYPES DE PARIS

TRIXIE

Soizir **3 matches** pou **4 combinaisons** de pari

EXAMP:

	Match A Man UTD VS Liverpool	Match B Sunderland V/S Bristol City	Match C Bastia v/s Ajaccio
Pari 1	⚽	⚽	
Pari 2		⚽	⚽
Pari 3			⚽
Pari 4	⚽	⚽	⚽

Trixie consist uniquement de **3 doublé** **(AB, BC, ou AC)** et **1 triplé** **(ABC)**

*Pari simple non disponib

www.boscoltd.mu

4604710

Help lor 8603

Mineur ek crédit interdit

COMMUNIQUÉ

PEOPLE'S FOOT

Types de Paris
MULTI - ACCUMULATOR

Avek **Multi-Accumulator** ou kapav fer enn **konbinezon leve pile** avek **plizir match.**

Example: Dan enn seleksyon de **4 match** ou kapav swazir pou fer **2 a 3 konbinezon** leve pile.

E.g 4 seleksyon match = Match A,B,C,D
All Trebles: 4 bets pou result a bann konbinezon:

BETS	Match A	Match B	Match C	Match D
No.1	⚽	⚽	⚽	
No.2	⚽	⚽		⚽
No.3		⚽	⚽	⚽
No.4	⚽		⚽	⚽

FOOTBALL ODDS

SMS PARIAZ FOOTBALL

SMS PARIAZ FOOTBALL - Fixtures with indicative odds

			Full Time 90min			Half Time 45min			First Team To Score			Both Team To Score		Over 2.5 / Under 2.5		Double Chance		
Code	Kick Off	Match	Home	Draw	Away	Home	Draw	Away	Home	Away	No Goal	Yes	No	Over 2.5	Under 2.5	H/D	H/A	A/D
Friday, 16 October																		
Algeria: Ligue 1																		
85	18:30	Olympique Akbou v Ben Aknoun	183	283	452	254	185	535				215	152	119	279			
Armenia: Premier League																		
3	17:00	Alashkert v Syunik				159	273	799				177	180	212	138			
4	19:00	FC Gandzasar v Sardarapat	281	339	210	343	220	266	190	162	655	154	211	157	178	143	113	122
Australia: A-League Men																		
5	13:00	Sydney FC v WS Wanderers				273	213	351				150	219	184	153	117	119	140
Austria: 2. Liga																		
9	20:30	ASK Voitsberg v First Vienna	308	308	212	359	215	265	194	159	655	148	224	170	164	143	117	117
10	20:30	Austria Vienna (Am) v Hertha Wels	242	306	263	289	214	324	173	177	655	152	216	168	166	126	117	132
11	20:30	St. Polten v SK Rapid II	152	373	480	196	242	506	140	233	655	147	227	206	140			
12	22:30	Wacker Innsbruck v A. Salzburg	233	303	277	285	212	334	159	194	655	153	213	160	174	122	118	135
Austria: Bundesliga																		
8	21:30	SK Rapid v Hartberg	125	449	800	166	257	772	123	302	655	165	194	244	127			
Azerbaijan: Premyer Liqa																		
105	15:00	Shamakhi v Safa Baku	173	317	415	229	210	482	140	232	655	174	183	144	198			
106	19:00	Sumqayit v Araz	217	301	305	276	207	363	162	190	655	159	202	147	193	117	118	141
Bahrain: Premier League																		
107	20:00	Aali Club v Sitra				360	191	313				190	168	121	268	133	121	121
Belgium: Cup																		
13	22:30	Beveren v Habay La Neuve	114	555	1350	151	271	1120	114	375	655	191	167	273	120			
14	22:30	Hasselt v Cercle Brugge KSV	413	358	167	485	212	226	231	141	655	163	196	188	150			
15	22:30	Westerlo v Patro Eisden	145	397	531	197	232	550	131	263	655	157	205	226	133			
16	23:00	St. Liege v Dender	155	357	482	218	212	526	131	263	655	178	178	151	186			
Bosnia and Herzegovina: Premijer Liga																		
89	20:00	Sloga Meridian v Siroki Brijeg	194	303	364	260	195	445				185	172	133	224	110	118	154
Bulgaria: Cup																		
110	20:00	Yantra Gabrovo v Lok. Plovdiv	467	342	150	570	210	213	256	133	655	175	182	157	178			
China: CSL																		
90	15:35	Henan Songshan Longmen v Tianjin Jinmen Tiger	203	277	375	259	201	419	140	232	655	172	184	150	188			
Croatia: HNL																		
17	20:00	Rudes v Rijeka	690	415	134	702	236	180	294	124	655	177	180	178	157			
Cyprus: 2. Division																		
111	20:00	Paralimni v ASIL Lysi	188	315	369	252	204	428				182	174	118	284			
Czech Republic: FNL																		
18	17:00	Ostrava B v Slavia Prague B	200	356	328	237	232	372	161	191	655	134	265	213	137	114	111	159
19	19:00	Vlasim v Kromeriz	157	384	449	207	236	469	143	225	655	144	233	209	139			
20	19:30	Karvina v Dukla Prague	182	339	362	236	219	415	149	212	655	150	218	175	160	110	113	163
21	20:00	Opava v Jihlava	225	325	263	288	215	325	167	183	655	146	227	170	164	126	114	135
22	20:00	Pribram v Trinec	165	352	427	220	217	484	139	236	655	161	199	162	172			
23	20:00	Prostejov v Usti nad Labem	299	338	200	357	218	262	194	159	655	145	230	173	161	148	113	118
Denmark: 1. Division																		
25	21:00	Aarhus Fremad v Esbjerg	221	309	285	273	215	344	159	194	655	142	238	175	160	120	117	139
26	21:00	Koge v AB Copenhagen	234	314	260	285	221	315	170	181	655	139	249	183	154	125	116	134
27	21:00	Kolding IF v Vendsyssel	184	311	380	241	210	435	146	217	655	162	197	156	179			
Denmark: 2. Division																		
28	21:00	F. Amager v Nykobing	353	391	172	393	239	223	212	149	655	139	246	207	140			

SMS PARIAZ FOOTBALL

SMS PARIAZ FOOTBALL - Fixtures with indicative odds

			Full Time 90min			Half Time 45min			First Team To Score			Both Team To Score		Over 2.5 / Under 2.5		Double Chance		
Code	Kick Off	Match	Home	Draw	Away	Home	Draw	Away	Home	Away	No Goal	Yes	No	Over 2.5	Under 2.5	H/D	H/A	A/D
Denmark: 2. Division																		
29	21:00	Naestved v B.93	229	334	230	286	217	322	175	175	655	148	223	173	161	126	113	136
Denmark: Superliga																		
24	21:00	Horsens v Randers FC	275	289	230	338	204	298	179	171	655	157	205	167	167	133	120	122
England: Championship																		
30	23:00	Burnley v Wolves	314	286	225	373	203	278	190	162	655	158	204	165	160	139	121	116
France: Ligue 1																		
31	22:45	Le Mans v Toulouse	290	274	225	343	207	288	185	166	655	150	220	179	156	134	123	118
France: Ligue 2																		
32	22:00	Annecy v Nancy	282	288	240	348	195	311	188	164	655	167	191	150	188	133	120	121
33	22:00	Grenoble v Boulogne	271	267	260	344	185	344				185	172	133	224	125	125	124
34	22:00	Guingamp v Pau FC	215	294	317	250	202	373	159	194	655	159	202	163	171	115	119	142
35	22:00	Laval v Clermont	210	281	340	274	195	412				175	181	144	198	112	122	144
36	22:00	Reims v Dijon	170	330	415	226	215	467	142	227	655	156	207	176	159			
Germany: 2. Bundesliga																		
38	20:30	Cottbus v Nurnberg	367	342	175	375	237	231	206	152	655	126	303	269	121	165	112	110
39	20:30	Holstein Kiel v Hertha Berlin	280	323	215	333	229	260	182	168	655	130	284	237	129	143	115	119
Germany: 3. Liga																		
40	21:00	Fortuna Koln v Stuttgart II	215	321	290	269	219	342	164	187	655	142	240	180	156	120	115	142
Germany: Bundesliga																		
37	22:30	Eintracht Frankfurt v FC Koln	180	316	350	232	239	368	157	198	655	126	304	268	121	110	116	158
Germany: Regionalliga																		
114	21:00	Erfurt v Zwickau	153	392	473	201	243	474				140	246	217	136			
115	21:00	Hertha Berlin II v RSV Eintracht	185	348	265	253	239	326				147	226			121	111	147
116	21:00	Tasmania Berlin v Babelsberg	310	365	162	362	249	226				143	236					
117	21:00	Schalke II v Westfalia Rhynern	190	360	248	254	246	312				140	244			124	110	144
120	21:00	Sandhausen v Offenbach	219	319	285	275	213	348				140	246	178	157	121	115	140
113	21:30	SC Weiche-08 v Drochtersen/Assel	281	355	207	333	238	250				127	297	217	136	146	111	122
119	21:30	Rodinghausen v Koln II	214	342	277	264	226	333				137	255	133	224	122	112	142
Hungary: NB I																		
41	22:00	MTK Budapest v Vasas	233	341	251	280	225	313	166	185	655	138	252	198	144	129	112	135
India: Indian Super League																		
91	18:00	SC Delhi v Mohun Bagan	735	409	135	751	225	184	288	126	655	186	171	179	156			
Indonesia: Liga 1																		
94	16:00	Madura United v FC Bhayangkara				330	209	294				158	204	150	188	135	117	124
Ireland: First Division																		
46	22:45	Finn Harps v Bray	590	421	139	490	249	183	273	129	655	152	214	223	134			
47	22:45	Kerry v Cork City	238	325	245	291	223	304	175	175	655	143	237	180	156	128	114	133
48	22:45	Longford v Athlone	268	328	226	322	221	279	185	166	655	144	233	177	158	137	114	124
49	22:45	Treaty United v Cobh Ramblers	340	326	185	416	211	246	208	151	655	158	204	160	174	161	114	110
50	22:45	Wexford v UC Dublin	238	330	252	288	226	302	171	179	655	141	241	185	152	129	114	133
Ireland: Premier Division																		
42	22:45	Bohemians v Waterford	160	356	450	204	234	490	140	233	655	145	230	216	136			
43	22:45	Drogheda v Derry City	306	279	220	369	193	301	194	159	655	172	184	146	195	136	122	117
44	22:45	Galway v Shamrock Rovers	400	312	175	474	209	232	217	146	655	164	195	169	165			
45	23:00	St. Patricks v Shelbourne	156	344	520	200	218	559	135	248	655	170	187	171	163			
Italy: Serie A																		
51	22:45	Frosinone v Sassuolo	230	288	265	287	220	314	171	179	655	132	273	222	134	121	120	133

SMS PARIAZ FOOTBALL

SMS PARIAZ FOOTBALL - Fixtures with indicative odds

			Full Time 90min			Half Time 45min			First Team To Score			Both Team To Score		Over 2.5 / Under 2.5		Double Chance		
Code	Kick Off	Match	Home	Draw	Away	Home	Draw	Away	Home	Away	No Goal	Yes	No	Over 2.5	Under 2.5	H/D	H/A	A/D
Italy: Serie B																		
52	22:30	Verona v Catanzaro	175	303	410	233	209	470	146	217	655	161	199	168	166			
Italy: Serie C																		
53	22:30	Pro Vercelli v Lecco	277	299	235	341	204	296	181	169	655	163	197	146	195	134	118	122
54	22:30	Livorno v Grosseto	194	312	352	248	215	395	152	205	655	156	207	163	171	111	116	154
Malaysia: Super League																		
122	17:00	Kelantan Red Warrior v Star City				550	247	187				152	216	208	140			
Malta: Premier League																		
123	22:00	Marsaxlokk v Birkirkara	282	311	235	330	205	303	173	177	655	165	193	142	202	138	116	121
Netherlands: Eerste Divisie																		
56	22:00	Den Bosch v Oss	165	350	400	200	240	437	147	216	655	135	260	237	129			
57	22:00	Eindhoven FC v Vitesse	325	317	190	358	222	256	203	154	655	140	243	203	142	147	111	116
58	22:00	Helmond v NAC Breda	510	378	150	521	247	191	247	135	655	145	230	236	129			
59	22:00	Venlo v Jong AZ	208	331	285	250	245	320	163	189	655	123	322	265	122	119	114	145
Netherlands: Eredivisie																		
55	22:00	Heerenveen v Excelsior	155	344	475	200	237	504	143	225	655	141	242	231	131			
Northern Ireland: Premiership																		
60	22:45	Larne v Coleraine	230	288	285	297	197	361	164	188	655	170	187	140	206	120	120	135
Peru: Primera División																		
61	22:00	Sport Huancayo v Cusco	174	327	400	225	226	428	145	221	655	156	208	172	162			
Poland: Ekstraklasa																		
62	20:00	Wieczysta Krakow v Rakow	200	322	305	254	222	362	159	194	655	138	251	213	137	116	115	148
63	22:30	Widzew Lodz v Wisla	231	298	285	287	206	347	164	187	655	153	212	170	164	121	118	135
Poland: I Liga																		
64	20:00	Warta Poznan v Skierniewice	205	324	302	260	218	360	161	191	655	144	234	175	160	118	115	145
65	22:30	Ruch Chorzow v Odra Opole	181	324	386	241	205	459	144	223	655	170	186	146	195			
Portugal: Taça de Portugal																		
124	23:00	Chaves v Os Marialvas	125	452	896	176	228	871	122	311	655	200	161	166	168			
Romania: Liga I																		
66	19:00	Otelul v Csikszereda M. Ciuc	160	321	475	224	203	550	137	241	655	184	172	154	182			
67	22:00	Dinamo Bucuresti v FC Botosani	143	384	623	195	224	621	129	270	655	173	184	199	144			
Russia: First League																		
68	20:00	R. Volgograd v Sochi	250	260	275	324	192	342				178	178	133	224	122	126	125
Saudi Arabia: Saudi League																		
96	17:15	Al Qadsiah v Abha				139	316	1176				187	170	281	119			
Scotland: Championship																		
69	22:30	Ayr v Partick Thistle	433	335	169	474	214	210	232	140	655	165	194	168	166			
Serbia: Super Liga																		
70	19:00	Radnik v Radnicki Nis	215	295	314	271	206	375	159	194	655	171	185	146	195	116	119	142
Slovakia: 2. liga																		
71	19:00	L. Mikulas v Lehota p. V.	170	358	419	218	235	424	145	221	655	151	218	177	158			
72	19:00	Pohronie v Malzenice	183	338	360	234	224	404	151	208	655	153	213	174	160	110	113	162
Slovenia: 1. SNL																		
73	19:30	Aluminij v O. Ljubljana	370	313	185	425	210	225	212	149	655	164	195	153	184			
Spain: La Liga																		
74	23:00	Dep. A Coruna v Levante	200	273	350	267	199	411	153	204	655	166	192	155	181	110	123	144
Spain: Primera División RFEF																		
97	21:00	FC Cartagena SAD v CE Europa	157	340	527	220	203	575				200	160	141	204			

SMS PARIAZ FOOTBALL

SMS PARIAZ FOOTBALL - Fixtures with indicative odds

			Full Time 90min			Half Time 45min			First Team To Score			Both Team To Score		Over 2.5 / Under 2.5		Double Chance		
Code	Kick Off	Match	Home	Draw	Away	Home	Draw	Away	Home	Away	No Goal	Yes	No	Over 2.5	Under 2.5	H/D	H/A	A/D
Spain: Primera División RFEF																		
98	23:15	Alcorcon v Huesca	195	295	375	259	197	440				194	165	137	213			
Spain: Segunda División																		
75	22:30	Leganes v Cordoba	218	279	280	298	207	331	166	185	655	148	223	167	167	123	122	129
Sweden: Allsvenskan																		
76	21:00	Brommapojkarna v Djurgarden	550	364	145	587	234	191	255	133	655	157	206	204	141			
Sweden: Ettan																		
78	21:00	Lunds v Trelleborg	228	330	264	280	219	326	167	183	655	151	217	165	169	125	114	136
77	21:30	Stocksund v Enkoping SK	416	479	138	439	273	190	247	135	655	135	261	233	130			
Switzerland: Schweizer Pokal																		
125	21:00	Lausanne Ouchy v Etoile-Carouge	150	367	514	201	227	545	140	233	655	158	204	184	153			
126	22:00	Rapperswil-Jona v St. Gallen	650	427	130	622	251	178	281	127	655	156	207	215	137			
128	22:15	Stade Nyonnais v Basel	1840	629	110	1466	300	139				213	153	239	128			
Thailand: Thai League 1																		
99	16:00	Ayutthaya Utd v Lamphun Warrior				307	216	300				153	213	157	178	129	116	129
Turkey: Süper Lig																		
79	21:00	Corum v Rizespor	185	297	375	259	213	377	152	205	655	150	218	184	153	112	119	148
Ukraine: Persha Liga																		
101	14:00	Ahrobiznes Volochysk v Metalist Kharkiv				256	193	473				199	161	128	239			
Ukraine: Premier League																		
100	14:00	Obolon v Veres-Rivne				419	186	289				203	159	124	255	134	122	118
Uzbekistan: Super League																		
129	18:00	Bunyodkor v Sogdiana	299	304	215	340	217	273	194	159	655	150	220	158	177	140	117	118
130	18:00	Kokand 1912 v Neftchi Fargona	481	353	159	524	216	214	256	133	655	182	175	145	196			
131	18:00	Termez Surkhon v Xorazm Urganch	215	292	310	272	205	375				174	183	135	218	115	120	142
World: Wales: Faw Welsh Cup																		
133	22:45	Airbus v TNS				769	283	157				158	204	270	121			
135	22:45	Caerau Ely v Llanelli				155	284	812				164	195	228	132			
137	22:45	Cardiff Metropolitan v Ynyshir Albions				146	298	1001				178	178	217	136			
138	22:45	Connahs Q. v Porthmadog				137	312	1426				233	144	199	144			
intl: CAF Champions League																		
81	20:00	APR v Zamalek	499	330	150	692	187	226				216	152	124	255			
82	20:00	Star Sport Academy v Berkane				1360	280	145				258	136					
intl: CAF Confederation Cup																		
84	21:00	ZED v Azam	142	403	600	187	230	660	123	302	655	167	191	174	160			
Saturday, 17 October																		
Algeria: Ligue 1																		
436426	20:00	Constantine v El Biar	157	308	587	223	194	639				222	148	122	263			
436427	22:00	Oran v Khenchela	160	309	570	225	191	656				237	143	119	279			
Argentina: Liga Profesional Argentina																		
436001	02:00	Defensa y Justicia v Instituto	270	248	258	331	181	374				186	171	130	233	117	130	128
436002	04:30	Boca Juniors v Talleres Cordoba	160	298	515	222	201	579				191	167	145	196			
436004	22:00	Banfield v Argentinos Jrs	369	266	203	435	190	274				184	173	140	206			
Argentina: Prim B Metro																		
436428	18:00	Dock Sud v Laferrere	230	296	287	305	191	371				188	169	110	344	120	119	136
436429	18:00	Liniers v UAI Urquiza	233	291	272	322	190	352				194	165	109	354	123	120	131
436430	20:00	Deportivo Camioneros v Argentino de Merlo	163	321	500	228	195	585				207	156	111	335			

SMS PARIAZ FOOTBALL

SMS PARIAZ FOOTBALL - Fixtures with indicative odds

			Full Time 90min			Half Time 45min			First Team To Score			Both Team To Score		Over 2.5 / Under 2.5		Double Chance		
Code	Kick Off	Match	Home	Draw	Away	Home	Draw	Away	Home	Away	No Goal	Yes	No	Over 2.5	Under 2.5	H/D	H/A	A/D
Argentina: Prim B Metro																		
436431	22:00	Argentino de Quilmes v Flandria	242	273	293	330	177	392				216	151	113	318	119	123	131
436432	22:00	Comunicaciones v Brown Adrogue	183	289	439	261	181	534				233	144	116	296			
436433	22:00	Defensores Unidos v Deportivo Armenio	301	281	231	407	179	316				214	152	114	310	135	122	118
436434	22:00	San Martin Burzaco v Excursionistas	364	313	190	439	202	251				180	176	134	221	157	116	110
436435	22:00	Sportivo Italiano v Arsenal Sarandi	258	288	259	340	188	340				196	163	122	263	127	120	127
436436	22:00	Villa San Carlos v Villa Dalmine	330	282	212	442	178	299				220	149	113	318	141	121	114
Argentina: Primera C																		
436437	22:00	Central Cordoba v CSR Espanol	238	281	290	321	183	381				203	158	117	290	120	122	133
436438	22:00	General Lamadrid v Estrella Del Sur	260	283	246	372	180	336				218	150	113	318	130	121	122
436439	22:00	Victoriano A. v Deportivo Espanol	311	268	235	417	174	327				240	142	108	365	134	124	116
436440	23:30	Mercedes v Leones de Rosario	338	278	215	441	180	295				224	148	113	318	142	122	113
Argentina: Primera Nacional																		
436005	04:00	Atl. Rafaela v Quilmes	235	257	314	326	175	409				209	155	115	303	116	127	131
436006	05:00	Gimnasia y Tiro v Atletico Atlanta	222	248	374	307	170	479				221	149	111	335			
436007	21:30	Chacarita Juniors v Deportivo Maipu	198	261	408	284	174	512				231	145	110	344			
436008	22:00	Agropecuario v Colegiales	214	271	352	295	178	451				209	155	117	290	111	124	142
436010	22:30	Acassuso v Deportivo Madryn	315	269	232	397	183	310				193	166	121	268	135	124	116
436009	23:30	Tristan Suarez v Patronato	181	272	498	259	174	624				256	136	108	365			
Armenia: Premier League																		
436012	18:00	Urartu v Van	148	392	527	200	228	547	131	263	655	171	186	166	168			
436013	20:00	Ararat v Shirak Gyumri	268	307	237	331	206	300	181	169	655	168	189	142	202	133	117	124
Australia: A-League Men																		
436014	08:00	Auckland FC v Melbourne City				312	195	346				168	190	151	186	121	124	129
436015	10:00	Macarthur FC v Perth Glory				247	213	405				152	215	179	156	110	118	153
436016	12:40	Central Coast Mariners v Newcastle Jets				405	240	219				134	264	236	129			
Austria: 2. Liga																		
436447	17:30	Bregenz v Amstetten	301	316	208	343	224	261	187	164	655	143	236	176	159	143	116	118
436448	17:30	Floridsdorfer AC v Admira	218	305	284	285	208	346	166	185	655	163	197	150	188	121	117	137
436449	19:30	BW Linz v Liefering	137	437	565	180	266	527	132	260	655	140	245	253	125			
Austria: Bundesliga																		
436020	19:00	A. Lustenau v LASK	769	401	132	684	250	174	281	127	655	162	198	228	132			
436021	21:30	Ried v Austria Vienna	228	294	277	298	206	332	171	179	655	155	210	170	164	122	119	133
Azerbaijan: Premyer Liqa																		
436450	16:00	Gabala v Sabah Baku	830	438	129	824	234	175	318	121	655	197	162	168	166			
436451	19:00	Qarabag v Neftci Baku	187	320	351	249	213	399	151	208	655	156	207	162	172	111	115	156
Bahrain: Premier League																		
436453	20:00	Al Riffa v East Riffa	142	382	647	193	227	618	129	270	655	174	183	178	157			
Belarus: Premier League																		
436022	14:00	Isloch v FC Minsk	173	278	432	257	186	517				183	173	135	218			
436024	18:00	Dynamo Brest v FC Gomel	207	284	339	277	190	428				176	180	137	213	113	121	144
Bosnia and Herzegovina: Premijer Liga																		
436025	15:00	BSK Banja Luka v Zeljeznicar	232	303	275	305	196	353				173	184	137	213	123	118	134
436026	18:00	Radnik Bijeljina v FK Sarajevo	370	299	194	450	193	262				187	170	112	326			
Brazil: Serie B																		
436028	03:30	Sport Recife v Fortaleza	251	274	280	317	192	352				173	183	143	200	122	123	129
436029	23:30	Ceara v Juventude	271	264	268	352	181	352				198	162	129	236	124	125	124
436030	13:00	Vihren v Lok. Sofia	374	329	182	434	218	232	221	145	655	148	224	183	154			

SMS PARIAZ FOOTBALL

SMS PARIAZ FOOTBALL - Fixtures with indicative odds

			Full Time 90min			Half Time 45min			First Team To Score			Both Team To Score		Over 2.5 / Under 2.5		Double Chance		
Code	Kick Off	Match	Home	Draw	Away	Home	Draw	Away	Home	Away	No Goal	Yes	No	Over 2.5	Under 2.5	H/D	H/A	A/D
Bulgaria: Cup																		
436032	16:00	Lok. Gorna v Septemvri Sofia	454	354	162	537	216	212				172	185	165	169			
436035	16:00	Rilski Sportist v Dunav Ruse	375	325	183	456	203	244				168	189	166	168			
436036	19:00	Beroe v Ludogorets				1150	249	158				220	149	196	145			
Chile: Primera B																		
436454	19:30	Magallanes v San Luis	226	314	278	289	208	339	164	188	655	157	205	162	172	122	116	137
436455	22:00	Cobreloa v Recoleta	168	347	422	226	216	464	140	232	655	169	188	151	186			
China: CSL																		
436037	15:00	Dalian Yingbo v Shenzhen Xinpengcheng	163	333	444	218	223	467	141	231	655	153	212	194	147			
436038	15:35	Qingdao Hainiu v Liaoning Tieren	518	365	148	510	233	202	247	135	655	152	216	203	142			
436039	15:35	Yunnan Yukun v Chongqing Tonglianglong	158	345	445	207	231	489	141	231	655	153	214	193	147			
436040	16:00	Shandong Taishan v Zhejiang Professional	168	361	387	214	250	395	148	213	655	126	305	279	119			
Croatia: HNL																		
436041	17:00	Lok. Zagreb v Istra 1961	229	315	273	285	214	330	167	183	655	147	226	169	165	123	116	136
436042	20:00	Osijek v Gorica	163	349	453	218	216	499	139	236	655	162	198	159	176			
Cyprus: 1. Division																		
436043	19:00	Krasava v Karmiotissa	192	305	345	254	209	401	151	208	655	165	193	159	176	112	117	151
436044	20:00	Apollon v Nea Salamis	137	368	600	193	226	626	127	281	655	182	175	173	161			
Czech Republic: 3. liga																		
436050	12:15	Motorlet Prague v Sparta Prague B	332	375	181	378	235	232	209	150	655	144	232	188	150			
436053	12:15	Chrudim v Horni Redice	178	360	348	230	232	393	149	212	655	146	227	185	152	112	110	165
436056	16:00	Vsetin v Artis Brno B	537	409	141	546	237	194	263	131	655	161	199	188	150			
436057	16:30	FK Frydek-Mistek v Slovacko B	142	340	375	211	235	450	141	231	655	155	209	179	156			
436058	16:30	Hlubina v Blansko	155	345	310	223	244	382	150	209	655	135	262	217	136			
436059	16:30	Uhersky Brod v Nove Mesto na Morave	150	345	325	224	237	397	149	212	655	143	237	198	144			
436054	17:00	Banik Most-Sous v Varnsdorf	186	366	323	240	231	369	152	205	655	147	225	181	155	115	110	160
436055	17:30	Brozany v Mlada Boleslav B	310	358	193	352	231	248	199	156	655	144	234	184	153	155	111	117
436052	18:00	Slavia Prague U20 v Kraluv Dvur	248	367	225	293	242	273	179	171	655	133	270	182	154	138	110	130
Czech Republic: Czech Liga																		
436045	17:00	Artis Brno v Bohemians	243	299	260	308	205	323	173	177	655	160	201	163	171	126	118	129
436046	17:00	FK Pardubice v Zlin	158	332	495	218	208	552	136	245	655	182	175	154	182			
436047	17:00	Mlada Boleslav v Teplice	203	307	316	264	212	369	159	194	655	152	216	180	156	116	117	145
436048	17:00	Slavia Prague v Hradec Kralove	134	411	660	180	237	695	126	287	655	172	184	193	147			
436049	20:00	Sigma Olomouc v Liberec	243	305	259	313	201	329	171	179	655	164	195	156	179	127	117	130
Denmark: 1. Division																		
436060	15:30	Aalborg v Vejle	322	304	203	355	224	255	194	159	655	140	245	187	151	145	117	115
436061	20:30	Fredericia v Hobro	137	405	670	182	239	650	128	275	655	166	192	189	150			
Denmark: 2. Division																		
436062	16:00	Brabrand v Hellerup	185	335	350	240	215	417	149	212	655	163	196	155	181	111	113	160
436063	16:00	Middelfart v Roskilde	230	324	265	293	211	326	173	177	655	153	213	160	174	125	115	136
436064	16:00	Skive v FA 2000	182	331	372	241	212	427	149	212	655	172	185	145	196			
Ecuador: Liga Pro																		
436066	20:30	Libertad v Guayaquil City	188	287	390	256	195	459				184	172	132	227			
436065	23:00	Macara v Ind. del Valle	347	265	220	398	194	281	194	159	655	167	191	139	209	140	125	112
England: Championship																		
436072	15:30	Middlesbrough v Cardiff	150	368	512	195	248	489	140	233	655	137	254	249	126			
436073	15:30	Millwall v Lincoln	163	324	470	221	209	528	138	237	655	170	186	165	169			
436074	15:30	Watford v Charlton	238	280	280	304	198	348	169	181	655	165	194	156	179	122	122	130

SMS PARIAZ FOOTBALL

SMS PARIAZ FOOTBALL - Fixtures with indicative odds

			Full Time 90min			Half Time 45min			First Team To Score			Both Team To Score		Over 2.5 / Under 2.5		Double Chance		
Code	Kick Off	Match	Home	Draw	Away	Home	Draw	Away	Home	Away	No Goal	Yes	No	Over 2.5	Under 2.5	H/D	H/A	A/D
England: Championship																		
436075	18:00	Birmingham v QPR	198	294	340	259	203	412	155	201	655	164	195	158	177	111	119	150
436076	18:00	Bristol City v Sheffield Utd	203	294	342	262	204	400	155	201	655	160	201	162	172	112	119	147
436077	18:00	Derby v Stoke	285	288	228	350	198	302	185	166	655	166	193	154	182	133	120	121
436078	18:00	Norwich v Portsmouth	161	313	415	229	213	465	142	227	655	160	201	176	159			
436079	18:00	Southampton v Bolton	144	381	540	189	243	557	133	255	655	149	221	226	133			
436080	18:00	Swansea v West Ham	303	305	208	364	208	274	190	162	655	153	214	171	163	141	117	118
436081	18:00	West Brom v Blackburn	183	292	385	250	198	464				177	180	149	190			
436082	18:00	Wrexham v Preston	163	318	475	221	211	516	138	237	655	170	186	166	168			
England: FA Cup																		
436163	15:30	Bury v Harrogate	342	359	193	375	235	233	209	150	655	142	239	191	148	163	110	112
436165	18:00	AFC Rushden & Diamonds v Morecambe	397	381	163	423	235	218	221	145	655	148	224	198	144			
436167	18:00	Altrincham v FC United	130	445	730	177	258	592	126	287	655	155	209	219	135			
436168	18:00	Barrow v Gloucester	138	407	620	186	233	651	127	281	655	170	187	186	151			
436169	18:00	Bedford v Cray Wanderers	174	364	369	226	234	397	149	212	655	143	237	206	140			
436170	18:00	Boreham Wood v Woking	139	394	597	188	247	542	130	268	655	150	220	215	137			
436171	18:00	Boston Utd v Scunthorpe	218	337	274	275	219	332	166	185	655	152	216	170	164	123	113	141
436172	18:00	Carlisle v Tamworth	153	377	490	203	235	493	137	240	655	148	224	205	141			
436173	18:00	Chesham v Forest Green	386	366	168	409	236	221	221	145	655	142	239	209	139			
436174	18:00	Chorley v Worcester	153	377	497	204	231	506	135	248	655	159	203	182	154			
436175	18:00	Dover v Dorking	300	348	198	337	234	252	194	159	655	133	268	214	137	150	112	118
436176	18:00	Eastleigh v Brentwood	119	584	900	161	259	876	118	334	655	192	166	210	139			
436177	18:00	FC Halifax v South Shields	208	345	282	263	228	332	164	187	655	144	234	188	150	121	112	144
436179	18:00	Harborough v Spennymoor	166	363	413	221	222	460	140	232	655	167	191	163	171			
436180	18:00	Hartlepool v Marine	147	398	529	196	233	553	131	263	655	166	192	180	156			
436181	18:00	Kidderminster v Solihull Moors	167	350	406	225	220	452	142	227	655	160	201	173	161			
436182	18:00	Leatherhead v Yeovil	574	413	142	533	253	186	260	132	655	144	234	227	132			
436183	18:00	Leiston v Guiseley	352	352	181	382	231	235	208	151	655	147	226	192	148	164	111	111
436184	18:00	Macclesfield v Anstey Nomads	148	427	475	196	244	500	133	255	655	153	214	203	142			
436185	18:00	Plymouth Parkway v Chertsey	173	366	372	225	238	390	149	212	655	137	254	212	138			
436186	18:00	Salisbury v Eastbourne Boro	132	510	570	174	260	621	123	302	655	163	196	204	141			
436187	18:00	Sholing v SE Dons	172	411	338	215	264	361	148	213	655	127	295	257	124			
436188	18:00	Southend v Berkhamsted	128	493	735	170	258	692	121	317	655	163	196	218	135			
436189	18:00	Spalding United v Alvechurch	162	349	461	220	212	515	136	245	655	177	180	151	186			
436190	18:00	Sutton v Truro	181	333	374	240	208	449				173	184	150	188			
436191	18:00	Torquay v Oxford City	205	352	287	258	223	352	162	190	655	154	210	169	165	120	111	147
436192	18:00	Uxbridge v Hornchurch	475	404	151	493	239	200	240	137	655	153	214	197	145			
436193	18:00	Wealdstone v Worthing	239	338	246	286	230	297	175	175	655	142	239	193	147	130	113	132
436194	18:00	Wimborne v Chelmsford	361	351	179	419	218	236	217	146	655	162	197	162	172	166	111	110
England: League One																		
436083	15:30	MK Dons v Luton	303	307	208	351	214	271	190	162	655	150	219	182	154	142	117	118
436084	15:30	Peterborough v Burton	183	330	369	238	220	406	149	212	655	149	221	189	150			
436085	18:00	Barnsley v Cambridge Utd	223	306	264	292	216	317	170	181	655	146	229	188	150	125	117	132
436086	18:00	Bradford City v Stevenage	188	282	380	260	189	480				189	168	138	211			
436087	18:00	Leicester v Doncaster	184	328	360	237	222	403	150	209	655	146	229	202	142	110	114	161
436088	18:00	Leyton Orient v Blackpool	208	297	298	278	209	352	162	190	655	150	218	180	156	118	119	138
436089	18:00	Plymouth v Huddersfield	260	291	243	310	212	305	177	173	655	146	229	185	152	128	120	126
436090	18:00	Sheffield Wed v AFC Wimbledon	163	328	461	219	218	485	141	231	655	161	199	181	155			

SMS PARIAZ FOOTBALL - Fixtures with indicative odds

			Full Time 90min			Half Time 45min			First Team To Score			Both Team To Score		Over 2.5 / Under 2.5		Double Chance		
Code	Kick Off	Match	Home	Draw	Away	Home	Draw	Away	Home	Away	No Goal	Yes	No	Over 2.5	Under 2.5	H/D	H/A	A/D
England: League One																		
436091	18:00	Stockport County v Bromley	120	482	910	161	262	848	121	317	655	173	183	232	131			
436092	18:00	Wigan v Reading	340	304	193	401	209	254	205	152	655	152	216	180	156	152	117	111
436093	18:00	Wycombe v Notts County	193	299	360	250	207	422	149	212	655	162	198	164	170			
England: League Two																		
436094	15:30	Fleetwood v Rotherham	218	297	306	279	204	366	159	194	655	161	199	157	178	117	119	140
436095	15:30	Shrewsbury v Bristol Rovers	307	284	218	376	196	289	193	160	655	172	185	148	191	137	121	117
436096	18:00	Accrington v Gillingham	228	294	288	295	200	355	164	188	655	170	186	152	185	120	119	135
436097	18:00	Colchester v Exeter	203	294	326	274	199	393	155	201	655	166	192	155	181	114	119	144
436098	18:00	Crewe v Rochdale	183	306	385	239	206	458	146	217	655	165	193	162	172			
436099	18:00	Grimsby v Northampton	163	323	450	228	209	490	140	232	655	171	186	167	167			
436100	18:00	Newport v York City	363	311	188	407	213	247	208	151	655	155	210	176	159	156	116	110
436101	18:00	Oldham v Cheltenham	169	329	430	223	214	489	142	227	655	165	193	169	165			
436102	18:00	Port Vale v Chesterfield	275	295	238	339	203	300	179	171	655	159	203	163	171	132	119	123
436103	18:00	Salford v Crawley	131	426	719	176	252	645	127	281	655	158	204	228	132			
436104	18:00	Swindon v Walsall	268	302	238	321	215	291	177	173	655	146	229	179	156	132	118	124
436105	18:00	Tranmere v Barnet	330	306	198	387	213	255	203	154	655	151	217	176	159	150	117	112
England: National League N / S																		
436106	18:00	AFC Telford v Darlington	192	338	329	241	228	373	154	203	655	146	229	209	139	114	113	155
436107	18:00	Buxton v Worksop	165	360	423	214	232	448	143	225	655	153	214	200	143			
436108	18:00	Hebburn Town v Scarborough	223	328	265	285	214	330	171	179	655	157	206	173	161	125	114	136
436109	18:00	Hednesford v Brackley Town	173	341	401	229	214	460	139	236	655	169	188	169	165			
436110	18:00	Merthyr Town v King?s Lynn	228	320	268	282	220	321	167	183	655	148	223	186	151	124	115	136
436112	18:00	Southport v Radcliffe	203	321	303	263	217	357	159	194	655	152	215	181	155	118	115	145
436114	18:00	Ebbsfleet v Weston-super-Mare	173	328	409	233	211	461	144	223	655	171	186	160	174			
436115	18:00	Farnborough v Dag & Red	326	335	194	369	226	245	203	154	655	146	228	197	145	154	113	114
436116	18:00	Folkestone v AFC Totton	164	358	420	213	232	455	141	231	655	152	215	200	143			
436118	18:00	Maidstone v Maidenhead	208	325	295	263	219	351	162	190	655	150	218	146	195	119	114	144
436120	18:00	Slough v Horsham FC	361	344	178	396	230	231	212	149	655	146	228	205	141	164	112	110
England: Non League Premier																		
436123	18:00	Alfreton v Warrington	206	346	289	260	223	347	162	190	655	153	214	186	151	120	112	147
436124	18:00	Ashton Utd v Redcar Athletic	310	348	196	366	219	256	199	156	655	155	209	141	204	153	112	117
436125	18:00	Bamber Bridge v Workington	270	362	211	319	235	262	187	164	655	142	239	205	141	144	110	124
436126	18:00	Gainsborough v Hyde	152	398	474	203	236	490	135	248	655	160	201	190	149			
436127	18:00	Ilkeston v Avro	1115	546	118	862	272	157	340	118	655	185	172	250	125			
436128	18:00	Lancaster v Leek	198	348	305	256	221	361	156	199	655	153	213	180	156	117	112	151
436129	18:00	Stockton v Emley	163	373	419	217	228	450	141	231	655	157	206	187	151			
436130	18:00	Whitby v Curzon Ashton	406	359	167	422	233	220	227	142	655	152	216	201	143			
436132	18:00	Bishop's Stortford v Racing Club Warwick	226	343	259	285	221	314	166	185	655	153	214	178	157	127	112	137
436133	18:00	Bromsgrove v Banbury	143	373	654	196	221	633	125	291	655	184	172	134	221			
436134	18:00	Bury Town v Stourbridge	199	340	309	257	216	372	156	199	655	155	209	137	213	117	113	151
436135	18:00	Halesowen v Hitchin	157	378	457	212	222	503	135	248	655	169	188	172	162			
436136	18:00	Leamington v Needham Market	250	362	225	304	233	276	181	170	655	144	232	192	148	138	110	129
436137	18:00	Leighton Town v Rushall	278	354	209	330	229	262	187	164	655	142	239	201	143	145	111	122
436140	18:00	Stamford v Real Bedford	969	525	118	872	257	162	334	118	655	191	167	217	136			
436141	18:00	Stratford v Peterborough Sports	280	351	209	336	226	262	190	162	655	148	222	187	151	145	111	122
436142	18:00	Berkhamsted v Basingstoke	180	348	360	238	230	375	147	216	655			187	151	110	112	165
436143	18:00	Bracknell v Chichester	250	355	228	304	233	275	181	170	655	142	239	202	142	136	111	129

SMS PARIAZ FOOTBALL - Fixtures with indicative odds

			Full Time 90min			Half Time 45min			First Team To Score			Both Team To Score		Over 2.5 / Under 2.5		Double Chance		
Code	Kick Off	Match	Home	Draw	Away	Home	Draw	Away	Home	Away	No Goal	Yes	No	Over 2.5	Under 2.5	H/D	H/A	A/D
England: Non League Premier																		
436144	18:00	Chippenham v Poole	321	338	195	374	216	256	201	155	655	153	213	143	200	153	113	115
436145	18:00	Evesham v Taunton	269	338	221	320	225	275	183	167	655	144	232	197	145	139	113	124
436146	18:00	Gloucester v Bath	238	342	245	288	227	300	173	177	655			187	151	131	112	133
436147	18:00	Gosport v Chertsey	288	366	200	325	242	250	194	159	655			210	139	150	110	120
436150	18:00	Hanwell Town v Wimborne	220	331	275	275	225	320	166	185	655			175	160	123	114	140
436151	18:00	Havant & W v Hanworth	281	341	212	337	220	271	190	162	655	148	222	187	151	143	112	122
436152	18:00	Malvern Town v Frome	334	364	183	376	232	236	205	152	655	143	237	210	139	162	110	113
436153	18:00	Plymouth Parkway v Yate Town	150	408	480	200	244	475	133	255	655							
436154	18:00	Sholing v Uxbridge	254	332	235	310	222	288	179	171	655			179	156	134	113	128
436155	18:00	Aveley v Chatham	217	346	270	273	224	325	164	187	655	146	229	197	145	124	112	141
436156	18:00	Cheshunt v Whitehawk	162	378	419	217	228	453	141	231	655	157	206	190	149			
436157	18:00	Dulwich Hamlet v Carshalton	180	366	343	232	232	387	149	212	655	147	225	197	145	112	110	165
436158	18:00	Lewes v Maldon & Tiptree	148	411	466	200	242	482	137	240	655	153	214	212	138			
436159	18:00	Three Bridges v Enfield Town	511	435	143	485	258	190	247	135	655	142	239	257	124			
436160	18:00	Welling v Burgess Hill	201	349	297	258	223	352	156	199	655	154	211	179	156	119	111	149
436161	18:00	Whyteleafe v Dartford	394	369	168	442	226	221	227	142	655	156	207	183	154			
436162	18:00	Wingate & Finchley v Stanway	179	361	351	234	227	396	149	212	655	149	222	200	143	111	110	166
England: Premier League																		
436067	15:30	Everton v Chelsea	305	287	208	368	211	266	194	159	655	150	220	194	147	142	120	115
436068	18:00	Brentford v Liverpool	223	280	288	288	214	327	166	185	655	141	241	200	143	120	122	132
436069	18:00	Fulham v Hull	168	301	433	226	210	492	142	227	655	162	197	183	154			
436070	18:00	Manchester City v Ipswich	118	454	950	161	265	822	121	317	655	166	192	249	126			
436071	20:30	Newcastle v Aston Villa	218	284	290	275	213	347	164	187	655	143	235	193	147	117	121	137
Estonia: Meistriliiga																		
436195	13:30	Nomme Utd v Kalju	541	407	142	523	243	193				139	248	208	140			
Finland: Veikkausliiga																		
436198	15:00	Ilves v SJK	189	320	370	237	219	414	149	212	655	149	222	176	159	110	115	157
436199	15:00	Jaro v Mariehamn	213	292	301	283	201	369	162	190	655	160	201	150	188	118	119	138
436200	15:00	Lahti v TPS	163	330	440	219	218	486	141	231	655	159	202	165	169			
436196	17:00	HJK v Gnistan	141	392	569	189	243	556	135	247	655	147	227	213	137			
436197	19:00	Inter Turku v AC Oulu	138	370	670	191	217	737	125	291	655	199	161	148	191			
France: Ligue 1																		
436206	19:15	Strasbourg v PSG	659	386	138	597	251	180	260	132	655	141	243	265	122			
436207	22:45	Lille v Brest	173	294	390	239	211	436	147	216	655	153	212	181	155			
436208	22:45	Troyes v Lens	401	302	185	427	218	233	212	149	655	146	227	197	145			
France: Ligue 2																		
436209	16:00	Metz v Sochaux	173	315	420	234	203	498	142	228	655	173	183	156	179			
436210	16:00	Nantes v Dunkerque	162	329	484	220	211	519	136	245	655	169	188	165	169			
436211	22:00	Red Star v St Etienne	303	292	218	364	202	285	188	164	655	160	201	161	173	138	119	118
France: National 1																		
436212	16:45	Aubagne v Le Puy-en-Velay	321	303	207	384	202	274				172	184	147	193	145	118	115
436213	16:45	Bourg en Bresse v Fleury 91	350	306	193	430	200	257				181	175	143	200	155	117	110
436214	16:45	Concarneau v Bastia	193	298	360	262	191	462				201	160	132	227			
436215	16:45	Paris 13 Atl. v Rouen	369	304	192	453	196	256				187	170	139	209			
436216	16:45	Quevilly Rouen v Orleans	243	291	264	320	196	336				184	172	135	218	125	120	129
436217	16:45	Thionville v Versailles	345	318	192	397	212	251	212	149	655	164	194	162	172	155	115	111
436218	16:45	Valenciennes v Amiens	258	296	248	331	196	324				183	173	137	213	128	119	127

SMS PARIAZ FOOTBALL - Fixtures with indicative odds

			Full Time 90min			Half Time 45min			First Team To Score			Both Team To Score		Over 2.5 / Under 2.5		Double Chance		
Code	Kick Off	Match	Home	Draw	Away	Home	Draw	Away	Home	Away	No Goal	Yes	No	Over 2.5	Under 2.5	H/D	H/A	A/D
France: National 1																		
436219	16:45	Villefranche v Cannes	390	318	182	453	204	244				178	179	149	190			
Germany: 2. Bundesliga																		
436226	15:00	Greuther Furth v Braunschweig	208	312	301	267	218	348	161	191	655	140	243	200	143	118	116	142
436227	15:00	Kaiserslautern v Bochum	213	298	307	273	209	362	162	190	655	150	219	179	156	117	118	141
436228	15:00	Wolfsburg v Heidenheim	163	330	410	212	235	448	144	224	655	134	265	247	126			
436229	22:30	Hannover v St. Pauli	214	317	296	264	220	347	161	191	655	138	252	207	140	119	115	142
Germany: 3. Liga																		
436230	16:00	Alemannia Aachen v Hansa Rostock	252	331	238	305	221	293	175	175	655	140	245	186	151	133	114	129
436231	16:00	Dusseldorf v Saarbrucken	205	337	298	258	223	350	161	191	655	141	241	187	151	118	113	147
436232	16:00	Grossaspach v Preussen Munster	212	338	280	270	221	336	166	185	655	143	237	179	156	122	113	142
436233	16:00	Ingolstadt v RW Essen	325	352	187	374	228	241	203	154	655	137	254	197	145	159	111	113
436234	16:00	Regensburg v Wehen	232	336	255	287	222	310	170	181	655	141	242	181	155	128	113	135
436235	18:30	Wurzburger Kickers v Mannheim	324	337	194	374	220	250	203	154	655	143	236	197	145	154	113	115
Germany: Bundesliga																		
436220	17:30	Elversberg v Augsburg	238	287	250	288	223	308	171	179	655	133	270	224	133	125	120	128
436221	17:30	Hamburger SV v Stuttgart	370	307	173	409	228	228	213	148	655	132	275	222	134			
436222	17:30	Schalke v Mainz	313	276	218	350	210	278	187	164	655	145	230	174	160	136	123	116
436223	17:30	Union Berlin v Dortmund	485	329	153	511	230	204	239	138	655	149	222	194	147			
436224	17:30	Werder Bremen v Paderborn	173	316	385	226	223	435	145	220	655	145	230	192	148			
436225	20:30	Bayern Munich v RB Leipzig	118	493	810	152	307	731	123	302	655	132	273	366	108			
Greece: Super League 1																		
436236	18:00	Levadiakos v Volos	212	284	330	282	196	391				170	187	145	196	114	121	142
436237	20:30	Atromitos v AEK Athens	715	369	141	714	219	191	307	122	655	193	165	163	171			
Hungary: NB I																		
436238	16:30	Nyiregyhaza v Honved	201	322	320	257	214	377	159	194	655	153	214	164	170	115	115	149
436239	19:00	Paks v Gyor	186	366	323	233	244	354	157	198	655	125	309	272	121	115	110	160
436240	21:30	Ujpest v Puskas Academy	213	330	284	271	218	341	161	191	655	143	237	183	154	121	114	142
India: Indian Super League																		
436241	15:30	Inter Kashi v Odisha FC	341	310	208	404	199	270	194	159	655	171	185	148	191	151	117	112
Indonesia: Liga 1																		
436243	12:30	Garudayaksa v Arema FC				284	217	324				149	222	165	169	126	113	137
436244	16:00	Persita v Persija Jakarta				507	214	219				170	187	153	184			
Ireland: Premier Division																		
436245	22:45	Sligo Rovers v Dundalk	408	340	172	441	224	223	220	145	655	148	223	197	145			
Israel: Ligat Ha'al																		
436246	19:45	Hapoel Tel Aviv v Ironi Tiberias				159	261	920				193	166	211	138			
436247	20:00	Hapoel Haifa v Hap. Ramat Gan				225	225	430				149	221	198	144			
436248	20:15	Netanya v Kiryat Shmona				230	218	441				155	210	179	156			
436249	20:15	Sakhnin v Hapoel Petah Tikva				333	192	334				177	179	141	204	126	121	126
436250	20:30	Maccabi Petah Tikva v Maccabi Haifa				549	249	186				149	221	229	132			
Italy: Serie A																		
436251	17:00	Venezia v Napoli	440	304	163	492	213	223	231	141	655	161	199	177	158			
436252	20:00	Bologna v Inter	500	300	153	546	212	214	240	137	655	161	199	182	154			
436253	22:45	AS Roma v Genoa	138	333	630	194	219	673	128	275	655	178	179	169	165			
Italy: Serie B																		
436254	17:00	Ascoli v Empoli	183	298	400	246	203	452	148	213	655	164	194	154	182			
436255	17:00	Benevento v L.R. Vicenza	193	292	355	256	205	411	151	208	655	157	205	163	171	110	120	151

SMS PARIAZ FOOTBALL

SMS PARIAZ FOOTBALL - Fixtures with indicative odds

			Full Time 90min			Half Time 45min			First Team To Score			Both Team To Score		Over 2.5 / Under 2.5		Double Chance		
Code	Kick Off	Match	Home	Draw	Away	Home	Draw	Away	Home	Away	No Goal	Yes	No	Over 2.5	Under 2.5	H/D	H/A	A/D
Italy: Serie B																		
436256	17:00	Carrarese v Modena	420	294	179	485	204	236	223	144	655	164	194	158	177			
436257	17:00	Padova v Entella	233	260	313	310	187	380				174	182	141	204	116	126	132
436258	19:15	Mantova v Palermo	331	281	208	376	205	272	190	162	655	151	216	166	168	141	122	114
436259	21:30	Pisa v Cremonese	208	274	341	280	191	414				174	182	143	200	112	123	141
Italy: Serie C																		
436260	16:30	Carpi v Lumezzane	231	300	282	297	200	350				171	186	141	204	121	118	135
436262	16:30	Guidonia v Forli	202	300	342	268	197	417				182	174	132	227	112	118	149
436263	16:30	Pianese v Pineto	231	280	302	304	190	375				185	172	126	247	118	122	135
436264	16:30	Reggiana v Torres	173	312	432	236	206	474	144	223	655	175	181	145	196			
436265	16:30	Vado v Sambenedettese	228	290	290	300	196	359	160	193	655	176	180	134	221	120	120	135
436266	16:30	Inter U23 v Monopoli	226	289	301	295	194	374				178	178	129	236	118	120	137
436261	19:30	Folgore Caratese v Treviso	290	286	235	362	194	303				182	174	128	239	134	121	120
436267	19:30	Potenza v Catania	280	280	235	342	207	289	185	166	655	151	217	160	174	134	122	119
436268	19:30	Salernitana v Scafatese	168	337	412	227	219	448	142	227	655	164	195	158	177			
JAPAN: J1 League																		
436269	08:00	Shimizu S-Pulse v Gamba Osaka	215	280	308	287	200	365	164	188	655	162	197	161	173	117	122	136
436270	09:00	Chiba v Yokohama F. Marinos	340	296	197	421	205	253	208	151	655	162	198	163	171	152	119	110
436271	09:00	Sanfrecce Hiroshima v Kyoto	130	396	700	178	246	657	127	281	655	159	202	218	135			
436272	09:00	Verdy v FC Tokyo	475	304	165	548	199	229	252	134	655	189	169	146	195			
436273	10:00	Cerezo Osaka v Kawasaki Frontale	278	297	225	320	218	285	181	170	655	138	252	201	143	134	119	122
436274	10:00	Kashima Antlers v V-Varen Nagasaki	151	345	550	201	219	599	133	255	655	172	185	182	154			
436275	11:00	Mito v Urawa Reds	340	284	202	414	196	270	201	155	655	170	187	150	188	146	121	111
436276	14:00	Kashiwa Reysol v Nagoya Grampus	155	344	470	209	228	491	141	231	655	155	210	193	147			
JAPAN: J2 League																		
436277	09:00	Fujieda MYFC v Montedio Yamagata	245	294	266	313	198	336	171	179	655	166	193	140	206	125	119	130
436278	09:00	Hokkaido Consadole Sapporo v Blaublitz	231	293	289	298	198	357	164	188	655	166	192	144	198	120	119	135
436279	09:00	Imabari v Vanraure	230	287	290	298	198	357	169	181	655	167	191	140	206	120	120	134
436280	09:00	Oita Trinita v Albirex Niigata	255	279	268	338	184	353				190	167	123	259	124	122	127
436281	09:00	Sagan Tosu v Omiya Ardija	235	315	265	295	211	324	167	183	655	149	220	161	173	125	116	134
436282	09:00	Tochigi City v Yokohama FC	310	323	203	358	221	257	194	159	655	142	240	184	153	148	115	116
436283	09:00	Vegalta Sendai v Tokushima	157	341	510	217	204	590	133	256	655	184	172	143	200			
436284	13:00	Toyama v Shonan Bellmare	186	324	350	243	215	409	151	208	655	153	213	167	167	110	115	160
436285	14:00	Tegevajaro Miyazaki v Iwata	258	299	248	328	199	318				170	186	138	211	129	118	127
Korea Republic: K League 1																		
436361	11:30	Ulsan HD v Bucheon FC 1995	162	325	460	218	214	515	139	236	655	160	201	176	159			
Korea Republic: K League 2																		
436362	09:00	Daegu v Cheongju	150	380	502	205	223	542	137	240	655	163	197	176	159			
436363	09:00	Seongnam v Suwon FC	335	325	192	403	211	250	205	152	655	155	209	162	172	155	114	112
436364	11:30	Gimpo FC v Paju Frontier	168	322	438	237	196	530	137	241	655	186	171	135	218			
436365	11:30	Gyeongnam v Asan	289	290	228	351	197	305	188	164	655	167	190	141	204	135	120	120
436366	11:30	Yongin v Ansan Greeners	172	328	409	233	207	477	140	232	655	172	184	147	193			
Latvia: Virsliga																		
436286	15:00	Grobina v Ogre United	173	355	380	226	221	442	146	217	655	157	205	165	169			
Lithuania: A Lyga																		
436287	15:15	FK Panevezys v Banga	255	303	248	315	206	314	177	173	655	164	195	142	202	129	118	128
436288	18:30	Dziugas Telsiai v Transinvest	331	333	193	385	218	248	212	149	655	154	212	177	158	155	113	114
436289	17:30	Valletta v Sliema	218	296	289	300	195	362				182	175	128	239	120	119	136

SMS PARIAZ FOOTBALL

SMS PARIAZ FOOTBALL - Fixtures with indicative odds

			Full Time 90min			Half Time 45min			First Team To Score			Both Team To Score		Over 2.5 / Under 2.5		Double Chance		
Code	Kick Off	Match	Home	Draw	Away	Home	Draw	Away	Home	Away	No Goal	Yes	No	Over 2.5	Under 2.5	H/D	H/A	A/D
Malta: Premier League																		
436290	20:00	Balzan v Zabbar	215	317	294	275	206	367	160	193	655	169	188	153	184	119	115	142
Mexico: Liga MX																		
436291	05:00	Necaxa v Atlas	245	287	265	307	207	321	173	177	655	153	214	173	161	125	120	128
436292	07:00	Atlante v UNAM Pumas	240	289	273	299	207	329	173	177	655	154	211	170	164	123	120	131
436293	07:05	Club Tijuana v Puebla	175	307	410	233	211	461	146	217	655	162	197	168	166			
Mexico: Liga de Expansión MX																		
436294	05:00	Correcaminos v Dorados de Sinaloa	165	350	418	214	238	430	143	225	655	145	230	202	142			
436295	07:00	Atletico La Paz v Tlaxcala	150	392	480	193	257	468	135	247	655	134	264	240	128			
Netherlands: Eerste Divisie																		
436300	18:30	FC Emmen v Almere City	208	319	291	264	227	331	166	185	655	134	265	215	137	120	115	142
Netherlands: Eredivisie																		
436297	18:30	Den Haag v PSV	770	479	123	696	287	159	302	123	655	141	241	323	113			
436298	22:00	Telstar v Feyenoord	798	411	130	660	265	169	281	127	655	150	219	269	121			
436299	23:00	Sparta Rotterdam v Willem II	158	338	450	207	233	481	140	233	655	144	233	220	135			
Northern Ireland: Premiership																		
436301	18:00	Ballymena v Crusaders	159	384	430	211	235	453	141	231	655	151	217	185	152			
436302	18:00	Bangor FC v Dungannon	348	342	182	408	217	241	208	151	655	159	202	160	174	161	112	112
436303	18:00	Carrick Rangers v Linfield	354	340	184	409	217	241	205	152	655	159	203	160	174	161	113	111
436304	18:00	Glentoran v Limavady	126	476	777	170	258	691	124	294	655	173	183	191	148			
436305	21:00	Cliftonville v Portadown	170	362	400	223	225	437	142	227	655	159	202	168	166			
Norway: Eliteserien																		
436306	16:00	HamKam v Bodo/Glimt	880	487	119	767	290	155	302	123	655	155	210	285	118			
436307	18:00	Kristiansund v Aalesund	233	310	260	290	220	311	171	179	655	138	252	206	140	126	117	132
436308	20:00	Viking v Fredrikstad	126	472	715	163	272	719	123	302	655	161	200	248	126			
Peru: Primera División																		
436003	00:30	Los Chankas v AD Tarma	205	305	321	260	215	369	162	190	655	155	209	159	176	115	117	145
Poland: Ekstraklasa																		
436309	16:45	Motor Lublin v Slask Wroclaw	184	323	350	235	221	413	152	205	655	147	227	195	146			
436310	19:30	GKS Katowice v Pogon Szczecin	194	315	348	242	226	378	154	203	655	140	244	208	140	112	116	154
436311	22:15	Cracovia v Legia	273	292	243	335	201	307	179	171	655	161	199	163	171	131	120	123
Poland: I Liga																		
436312	17:30	Grodzisk M. v Polonia Warszawa	307	323	203	363	214	265	190	162	655	146	228	168	166	147	115	117
436313	17:30	Legnica v Stal Mielec	163	369	424	212	234	450	143	225	655	145	231	192	148			
436314	17:30	Polonia Bytom v Chrobry Glogow	185	328	355	245	208	432	151	208	655	161	199	157	178	110	114	160
Poland: II Liga																		
436315	14:00	Legia II v Tychy	394	347	173	432	223	227	216	147	655	158	204	168	166			
436316	14:30	Hutnik Krakow v Chojniczanka	243	338	242	292	226	298	175	175	655	140	244	194	147	132	113	131
436317	16:15	Leczna v S. Wola	165	345	435	219	219	482	142	227	655	165	193	164	170			
436318	17:30	Swit Szczecin v Ol. Grudziadz	350	354	181	383	234	231	205	152	655	141	240	200	143	164	111	111
Romania: Liga I																		
436319	18:15	Petrolul v Sepsi Sf. Gheorghe	203	298	336	271	197	409	153	204	655	173	183	149	190	113	118	147
436320	22:30	FC Rapid Bucuresti v Corvinul	152	355	553	207	217	566	135	248	655	177	179	166	168			
Russia: First League																		
436324	12:30	Yenisey v Torpedo Moscow	350	270	203	419	196	269				183	173	134	221	143	124	110
436325	15:00	Ufa v Arsenal Tula	280	268	248	354	193	311				176	180	135	218	130	124	120
436326	17:00	Kamaz v Neftekhimik	198	271	360	271	190	441				191	166	131	230			
436327	17:30	S. Kostroma v Leningradets	138	353	640	192	225	640				183	173	156	179			

SMS PARIAZ FOOTBALL

SMS PARIAZ FOOTBALL - Fixtures with indicative odds

			Full Time 90min			Half Time 45min			First Team To Score			Both Team To Score		Over 2.5 / Under 2.5		Double Chance		
Code	Kick Off	Match	Home	Draw	Away	Home	Draw	Away	Home	Away	No Goal	Yes	No	Over 2.5	Under 2.5	H/D	H/A	A/D
Russia: Premier League																		
436321	15:00	Krylya Sovetov v Fakel Voronezh	193	273	360	259	197	437				169	188	142	202			
436322	17:30	Dynamo Makhachkala v Akron Togliatti	203	275	330	270	197	411				166	191	152	185	111	123	143
436323	20:30	Lokomotiv Moscow v Krasnodar	330	273	203	407	202	263				155	209	161	173	145	123	110
Saudi Arabia: Saudi League																		
436328	19:40	Neom SC v Al Ettifaq				232	223	414				150	218	185	152			
436329	22:00	Al Diriyah v Al Taawon				259	210	385				155	209	171	163	113	116	150
Scotland: Championship																		
436335	18:00	Dunfermline v Livingston	255	312	238	317	210	303	177	173	655	157	206	166	168	131	116	128
436336	18:00	Inverness v Arbroath	145	359	585	204	214	611	128	276	655	195	164	152	185			
436337	18:00	Morton v Queen's Park	255	297	255	323	199	323				175	181	145	196	128	119	128
436338	18:00	Stenhousemuir v Raith	312	289	213	391	191	292				184	172	139	209	140	120	116
Scotland: League One																		
436339	18:00	East Fife v Alloa	218	300	304	282	201	370	159	194	655	169	188	154	182	117	118	141
436340	18:00	East Kilbride v Montrose	158	367	433	212	231	463	141	231	655	151	217	192	148			
436341	18:00	Peterhead v Cove Rangers	227	323	266	289	211	332	166	185	655	155	210	171	163	125	115	136
436342	18:00	Queen of South v Ross County	800	519	124	740	269	163	302	123	655	164	195	247	126			
436343	20:30	Airdrieonians v Hamilton	336	323	193	386	214	254	208	151	655	158	205	167	167	153	115	113
Scotland: League Two																		
436344	18:00	Clyde v Annan	168	371	391	220	235	416	145	221	655	149	220	202	142			
436345	18:00	Dumbarton v Stirling	227	340	254	279	230	305	170	181	655	141	242	194	147	128	112	135
436346	18:00	Elgin City v Edinburgh City	209	331	300	259	225	345	150	209	655	145	231	188	150	119	114	145
436347	18:00	Kelty Hearts v Forfar Athletic	199	322	325	261	207	394	156	199	655	162	197	160	174	114	115	151
436348	18:00	Spartans v Stranraer	209	348	282	258	230	334	164	187	655	145	231	193	147	121	112	145
Scotland: Premiership																		
436330	18:00	Aberdeen v St. Mirren	178	307	402	238	209	451	146	217	655	160	201	165	169			
436331	18:00	Hibernian v Falkirk	158	329	480	216	215	516	139	236	655	165	194	175	160			
436332	18:00	Kilmarnock v Motherwell	325	305	203	372	215	258	194	159	655	145	230	185	152	146	117	114
436333	18:00	St Johnstone v Dundee Utd	250	292	250	315	205	316	177	173	655	153	212	168	166	128	120	126
436334	23:00	Dundee FC v Rangers	660	394	133	665	239	181	281	127	655	165	194	209	139			
Serbia: Super Liga																		
436349	17:00	Cukaricki v Zemun	138	374	613	191	232	604	131	263	655	175	182	174	160			
436350	19:00	Vojvodina v Radnicki 1923	162	349	440	205	242	454	141	231	655	149	221	200	143			
436351	21:00	Macva v OFK Beograd Mozzart Bet	360	291	193	409	210	250	213	148	655	170	187	151	186			
Slovakia: 2. liga																		
436355	16:30	FK Humenne v Z. Moravce-Vrable	323	336	195	365	224	250	199	156	655	148	222	166	168	153	113	115
436356	16:30	Galanta v MFK Bytca	148	389	525	196	237	528	131	263	655	157	206	177	158			
436357	16:30	I. Bratislava v Samorin	226	328	268	279	219	327	166	185	655	146	227	163	171	124	114	137
436358	16:30	Zvolen v Povazska Bystrica	252	330	238	298	228	288	175	175	655	143	237	175	160	133	114	129
Slovakia: Super Liga																		
436352	17:30	Komarno v Ruzomberok	204	307	320	256	217	372	156	199	655	150	218	167	167	114	117	148
436353	17:30	Skalica v Trencin	220	314	300	272	220	335	159	194	655	146	228	175	160	120	116	140
436354	20:00	Trnava v Slovan Bratislava	326	309	198	370	219	254	199	156	655	152	215	168	166	148	117	114
Slovenia: 1. SNL																		
436359	17:00	Bravo v Radomlje	178	326	375	233	215	441	146	217	655	157	206	168	166			
436360	19:30	Mura v Nafta	209	321	303	266	214	360	159	194	655	153	213	168	166	118	115	145
South Africa: PSL																		
436456	17:30	Chippa Utd. v Kruger United	235	284	292	307	187	384				188	169	115	303	120	121	134

SMS PARIAZ FOOTBALL

SMS PARIAZ FOOTBALL - Fixtures with indicative odds

			Full Time 90min			Half Time 45min			First Team To Score			Both Team To Score		Over 2.5 / Under 2.5		Double Chance		
Code	Kick Off	Match	Home	Draw	Away	Home	Draw	Away	Home	Away	No Goal	Yes	No	Over 2.5	Under 2.5	H/D	H/A	A/D
Spain: La Liga																		
436367	16:00	Espanyol v Atl. Madrid	440	294	168	509	208	225	236	139	655	168	189	168	166			
436368	18:15	Villarreal v Elche	138	358	570	190	233	605	132	260	655	153	213	223	134			
436369	20:30	Betis v Barcelona	550	390	138	555	262	179	247	135	655	133	269	299	116			
436370	23:00	Valencia v Ath Bilbao	342	263	223	391	193	287				171	186	148	191	138	126	112
Spain: Primera División RFEF																		
436375	15:00	Racing Club Ferrol v Unionistas	172	321	427	233	204	495	140	234	655	183	174	148	191			
436376	18:30	Barakaldo v Mirandes	223	302	287	294	198	362	164	188	655	176	180	141	204	120	118	137
436377	18:30	Lugo v Dep. Fabril	174	334	406	234	210	461	144	223	655	175	181	151	186			
436378	20:45	CD Extremadura v R. Union	213	305	299	277	209	355	162	190	655	159	203	161	173	118	117	141
436379	20:45	Zamora v Ponferradina	213	278	329	290	189	404				183	173	130	233	114	122	140
436380	20:45	Aguilas FC v UD Ibiza	281	292	237	358	194	306				186	171	131	230	133	120	122
436381	22:30	Villarreal B v Teruel	139	400	663	192	222	672	127	281	655	191	167	164	170			
436382	23:00	Algeciras v Hercules	263	288	254	336	193	328				189	169	135	218	128	120	126
Spain: Segunda División																		
436371	16:00	Real Sociedad B v Almeria	330	286	203	382	210	261	199	156	655	152	216	163	171	145	121	112
436372	18:15	Eibar v Mallorca	243	258	289	321	190	353	171	179	655	173	183	130	233	120	127	127
436373	20:30	Gijon v Albacete	188	286	387	248	205	436	149	212	655	162	197	152	185			
436374	23:00	Las Palmas v Castellon	356	297	199	386	216	251	203	154	655	148	223	168	166	151	119	111
Spain: Segunda División RFEF																		
436383	18:00	Rayo Cantabria v Basconia	277	324	222	332	217	278	185	166	655	148	224	179	156	139	115	122
436388	18:30	Ebro v Girona B	184	309	395	251	198	457				180	177	143	200			
436384	19:00	Compostela v Atl. Astorga	168	308	473	233	197	540				193	165	115	303			
436385	19:00	Ourense CF v Coruxo FC	182	314	396	250	196	471				185	172	126	247			
436386	19:00	Portugalete v Eibar B	290	283	237	366	189	313				182	175	111	335	133	121	120
436389	19:00	Barcelona B v Utebo FC	122	470	930	169	243	847	118	340	655	194	164	192	148			
436390	19:00	Osasuna B v Olot	217	278	333	289	186	423				192	166	128	239	113	122	141
436387	20:00	Gernika v Amorebieta	222	280	319	296	188	399				192	166	130	233	115	122	139
Sweden: Allsvenskan																		
436392	19:30	AIK v Goteborg	255	306	243	302	218	301	175	175	655	143	236	189	150	129	117	128
Sweden: Ettan																		
436400	15:00	Angelholm v Laholms	217	336	273	273	223	327	167	183	655	148	222	172	162	123	113	140
436401	15:00	Tvaaker v Rosengard	296	329	207	355	218	263	194	159	655	148	223	172	162	145	114	119
436397	18:00	Arlanda v Jarfalla	153	412	446	200	242	480	140	233	655	150	219	214	137			
436398	18:00	FBK Karlstad v Karlbergs	172	364	378	222	236	406	145	220	655	148	223	193	147			
436399	18:00	Stockholm Internazionale v Gefle	121	518	780	165	260	772	120	323	655	180	177	203	142			
436402	18:00	Atvidaberg v Hassleholms IF	186	340	346	241	217	407	151	208	655	158	205	167	167	112	112	160
436403	18:00	Jonkoping v AFC Malmo	194	332	329	249	216	391	155	201	655	163	197	160	174	114	113	154
436404	18:00	Skovde AIK v Eskilsminne	217	317	277	278	220	326	166	185	655	141	242	198	144	122	115	138
Sweden: Superettan																		
436393	15:00	Ljungskile v Brage	210	319	295	264	219	350	161	191	655	141	242	198	144	118	115	144
436394	17:00	Falkenberg v Landskrona	242	308	259	304	208	322	173	177	655	157	205	167	167	127	117	131
436395	17:00	Sandviken v Ostersund	296	296	223	368	199	289	188	164	655	169	189	151	186	138	119	119
436396	19:00	Oster v Oddevold	284	321	219	338	214	279	185	166	655	149	222	185	152	140	115	121
Thailand: Thai League 1																		
436405	15:00	Sukhothai v Rasisalai Utd				242	215	412				163	197	158	177	111	113	159
436406	15:30	Chonburi v Prachuap				300	205	332				165	194	143	200	124	117	133
436407	16:00	Rayong FC v Uthai Thani				326	212	291				151	217	161	173	134	117	123

SMS PARIAZ FOOTBALL

SMS PARIAZ FOOTBALL - Fixtures with indicative odds

			Full Time 90min			Half Time 45min			First Team To Score			Both Team To Score		Over 2.5 / Under 2.5		Double Chance		
Code	Kick Off	Match	Home	Draw	Away	Home	Draw	Away	Home	Away	No Goal	Yes	No	Over 2.5	Under 2.5	H/D	H/A	A/D
Turkey: 1. Lig																		
436412	17:00	Sivasspor v Sariyer	233	294	285	304	195	357				172	185	137	213	121	119	135
436413	20:00	Bodrumspor v Bandirmaspor	253	300	255	323	199	324	177	173	655	172	184	137	213	128	118	128
Turkey: Süper Lig																		
436408	14:30	Erzurumspor v Eyupspor	158	310	530	218	201	605	133	256	655	192	166	148	191			
436409	17:00	Amedspor v Konyaspor	183	296	395	245	205	443	144	223	655	169	188	158	177			
436410	17:00	Genclerbirligi v Galatasaray	660	398	133	641	244	180	281	127	655	160	201	219	135			
436411	20:00	Fenerbahce v Alanyaspor	123	423	850	170	244	820	122	311	655	183	173	200	143			
USA: MLS																		
436417	22:30	Philadelphia Union v Charlotte	153	382	450	191	250	508	135	247	655	138	251	218	135			
Ukraine: Premier League																		
436414	14:00	FK Zorya Luhansk v Ch. Odesa				212	214	547				180	176	152	185			
436415	16:30	Kudrivka v Bukovyna				492	224	212				170	187	164	170			
436416	19:00	Shakhtar Donetsk v Kolos Kovalivka				163	251	915				206	157	181	155			
World: Asia: Afc Challenge League																		
436444	17:25	Goa v Regar-TadAZ	233	325	250	300	214	313	173	177	655	155	210	155	181	129	114	131
436445	18:00	Nejmeh SC v Istiqlol Dushanbe	354	315	192	416	206	253				172	185	122	263	155	116	111
World: Australia: Australian Championship																		
436017	08:00	Broadmeadow v APIA Leichhardt				605	244	183				163	197	197	145			
436018	08:00	Sutherland Sharks v South Melbourne				438	213	236				164	195	177	158			
436019	12:30	Bayswater v Marconi Stallions				394	233	228				145	230	193	147	167	111	110
World: Brazil: Serie A																		
436027	03:00	Mirassol v Internacional	210	275	330	273	201	390	155	201	655	166	193	154	182	112	123	142
World: Finland: Ykkosliiga																		
436201	17:00	Ekenas v KaPa	293	355	201	339	233	252	189	163	655	133	268	207	140	149	111	119
436202	17:00	Jippo v Haka	309	321	206	377	206	270	194	159	655	162	197	153	184	147	115	117
436203	17:00	KTP v Klubi 04	198	350	292	253	233	337	168	182	655	133	270	212	138	120	111	148
436204	17:00	Mikkeli v JaPS	191	331	315	245	220	387	154	203	655	148	224	170	164	113	114	156
436205	17:00	PK-35 v SJK Akatemia	119	545	960	156	273	879	119	327	655	177	179	212	138			
Sunday, 18 October																		
Argentina: Liga Profesional Argentina																		
437001	00:30	Ind. Rivadavia v Tigre	198	263	425	266	183	502				201	160	127	243			
437002	00:30	Platense v Lanus	286	240	282	377	171	369				216	151	115	303	121	132	121
437003	03:00	Atl. Tucuman v Rosario Central	326	248	243	408	177	321				201	160	126	247	131	130	114
437004	03:00	Velez Sarsfield v Gimnasia Mendoza	178	285	482	239	194	531				192	166	139	209			
437025	21:45	Racing Club v Independiente	209	262	383	275	188	443				188	169	135	218			
Argentina: Prim B Metro																		
437023	02:00	Dep. Merlo v Talleres (R.E)	445	308	175	547	190	243				209	155	122	263			
437024	02:00	Real Pilar v Ituzaingo	129	414	966	183	213	947				247	139	139	209			
Argentina: Primera Nacional																		
437005	01:00	Colon Santa Fe v Almirante Brown	167	292	556	238	181	669				242	141	116	296			
437026	22:00	Deportivo Moron v CA Mitre	155	303	688	224	183	786				273	132	113	318			
437027	22:30	Los Andes v All Boys	203	253	430	292	167	559				248	139	106	390			
437028	22:30	Nueva Chicago v Gimnasia Jujuy	225	267	332	303	180	422				199	161	119	279	113	125	138
437029	23:00	Ferro v Racing Cordoba	152	318	677	213	193	753				237	143	122	263			
Australia: A-League Men																		
437032	06:00	Wellington Phoenix v Melbourne Victory	318	297	213	353	219	262	194	159	655	143	236	195	146	143	119	115

SMS PARIAZ FOOTBALL

SMS PARIAZ FOOTBALL - Fixtures with indicative odds

			Full Time 90min			Half Time 45min			First Team To Score			Both Team To Score		Over 2.5 / Under 2.5		Double Chance		
Code	Kick Off	Match	Home	Draw	Away	Home	Draw	Away	Home	Away	No Goal	Yes	No	Over 2.5	Under 2.5	H/D	H/A	A/D
Austria: 2. Liga																		
437038	12:30	Sturm Graz II v Kapfenberg	181	349	355	228	239	379	150	209	655	137	255	209	139	111	111	164
Austria: Bundesliga																		
437035	16:30	Salzburg v Altach	138	395	701	181	243	635	130	268	655	162	198	212	138			
437036	16:30	Wolfsberger AC v Tirol	241	295	273	288	215	324	170	181	655	143	235	190	149	123	119	132
437037	19:00	Sturm Graz v Grazer AK	171	318	452	224	215	477	142	227	655	158	204	180	156			
Azerbaijan: Premyer Liqa																		
437039	15:00	Imisli FK v Turan Tovuz	558	316	160	625	200	217				199	161	132	227			
Belarus: Premier League																		
437043	16:00	Dnepr Mogilev v BATE	200	276	387	257	196	452				180	176	137	213			
437044	21:00	ML Vitebsk v Neman	187	280	436	242	198	493				179	177	141	204			
Belgium: Cup																		
437045	15:30	KV Mechelen v Eupen	167	376	391	219	227	445	145	220	655	150	219	185	152			
437047	15:30	Union Rochefortoise v Gent	2000	794	104	1938	341	129				242	141	287	118			
437049	20:30	St. Truiden v Lommel SK	140	406	627	188	237	596	130	268	655	161	200	189	150			
Bosnia and Herzegovina: Premijer Liga																		
437050	19:30	Velez Mostar v Borac Banja Luka	466	326	167	530	199	233				196	163	128	239			
437051	22:00	Celik Zenica v Zrinjski	627	362	146	639	210	205	276	128	655	202	159	140	206			
Brazil: Serie B																		
437010	01:30	America MG v Operario-PR	311	294	218	375	200	282	194	159	655	165	194	159	176	141	119	116
437054	23:00	Avai v Athletic Club	217	263	358	288	185	430				191	167	131	230	111	126	141
437055	23:00	CRB v Botafogo SP	160	321	544	216	206	575	135	248	655	181	176	157	178			
437056	23:00	Sao Bernardo v Criciuma	302	261	246	381	183	321				191	167	131	230	130	126	118
Chile: Primera B																		
437057	19:30	Curico Unido v Deportes Iquique	241	303	266	308	202	333				173	184	134	221	125	118	132
437058	19:30	San Felipe v Deportes Temuco	274	306	233	342	203	298				168	189	139	209	135	117	123
437059	22:00	San Marcos de Arica v D. Puerto Montt	162	332	495	220	204	570				192	166	134	221			
China: CSL																		
437060	14:00	Wuhan Three Towns v Shanghai Shenhua	268	335	223	305	241	265	186	165	655	126	305	251	125	138	113	124
437061	15:00	Beijing Guoan v Qingdao West Coast	141	390	647	182	249	589	130	268	655	153	214	228	132			
437062	16:00	Shanghai Port v Chengdu Rongcheng	200	321	324	246	229	360	159	194	655	137	254	214	137	115	115	150
Croatia: HNL																		
437063	17:00	Hajduk Split v Varazdin	179	294	452	236	203	486	144	223	655	163	197	151	186			
437064	20:00	Slaven Belupo v Din. Zagreb	703	442	133	635	262	172	281	127	655	149	221	230	131			
Cyprus: 1. Division																		
437065	19:00	Omonia Aradippou v AEL Limassol	269	300	241	326	210	296	179	171	655	156	208	156	179	132	118	124
437066	20:00	Aris v AEK Larnaca	271	294	243	322	214	291	177	173	655	151	217	167	167	131	119	124
437067	20:00	Omonia 29th May v Anorthosis	285	283	240	361	195	301				166	192	132	227	132	121	121
Czech Republic: Czech Liga																		
437068	15:00	Slovacko v Brno	240	293	276	306	200	340	164	188	655	165	193	153	184	123	119	132
437069	17:00	Ostrava v Sparta Prague	406	342	172	440	223	225	221	145	655	153	214	190	149			
437070	20:00	Jablonec v Plzen	272	302	237	335	204	300	177	173	655	159	203	165	169	133	118	124
Czech Republic: FNL																		
437071	12:15	Zizkov v Taborsko	223	316	281	282	209	348	166	185	655	154	211	160	174	122	116	138
437072	17:30	SK Kladno v FK Ceska Lipa	180	346	362	234	221	415	149	212	655	150	220	179	156	110	112	165
Denmark: 1. Division																		
437077	15:00	Hvidovre IF v Hillerod	166	334	458	217	222	475	141	231	655	153	214	175	160			
437078	15:00	Thisted FC v VSK Aarhus	284	325	217	352	211	275	190	162	655	157	206	155	181	141	114	121

SMS PARIAZ FOOTBALL

SMS PARIAZ FOOTBALL - Fixtures with indicative odds

			Full Time 90min			Half Time 45min			First Team To Score			Both Team To Score		Over 2.5 / Under 2.5		Double Chance		
Code	Kick Off	Match	Home	Draw	Away	Home	Draw	Away	Home	Away	No Goal	Yes	No	Over 2.5	Under 2.5	H/D	H/A	A/D
Denmark: Superliga																		
437073	16:00	Lyngby v Nordsjaelland	351	315	193	390	222	242	209	150	655	141	242	209	139	155	116	111
437074	16:00	Sonderjyske v Silkeborg	246	297	265	299	216	309	170	181	655	141	241	193	147	125	119	130
437075	18:00	Odense v Brondby	291	297	227	334	216	278	187	164	655	143	236	189	150	137	119	120
437076	20:00	FC Copenhagen v Aarhus	164	337	468	212	225	486	141	231	655	153	214	189	150			
Ecuador: Liga Pro																		
437011	01:30	Aucas v LDU Quito	341	274	216	408	189	287				179	177	130	233	141	123	112
437080	20:30	Delfin v Manta	227	275	316	284	188	419				193	165	122	263	116	123	137
437079	23:00	Leones del Norte v Emelec	199	269	406	278	183	464				200	161	119	279			
England: Premier League																		
437081	17:00	Bournemouth v Sunderland	208	276	361	263	201	409	155	201	655	159	202	171	163	110	123	145
437082	17:00	Brighton v Crystal Palace	154	341	563	200	227	553	135	247	655	158	203	198	144			
437083	17:00	Leeds v Manchester Utd	238	276	296	289	209	336	164	187	655	146	229	192	148	119	123	133
437084	19:30	Nottingham v Arsenal	611	294	162	603	204	215	256	133	655	183	174	158	177			
Estonia: Meistriliiga																		
437085	15:30	Harju JK Laagri v Parnu JK Vaprus	210	350	279	261	229	332				134	264	177	158	122	111	144
437086	17:00	Kuressaare v Levadia	1110	570	117	825	276	157				165	193	238	129			
437087	18:00	Paide v Narva	147	391	542	200	228	551				161	199	160	174			
437088	20:00	Flora v Tammeka	163	386	404	212	242	424				135	261	197	145			
Finland: Veikkausliiga																		
437089	16:00	KuPS v VPS	155	330	579	210	208	609	133	256	655	184	172	142	202			
France: Ligue 1																		
437090	17:00	Angers v Marseille	334	288	211	372	212	262	194	159	655	145	230	196	145	144	120	113
437091	19:15	Le Havre v Auxerre	232	267	317	291	198	368	162	190	655	159	202	163	171	115	125	135
437092	19:15	Lorient v Monaco	377	269	207	420	198	264	204	153	655	166	192	157	178			
437093	19:15	Paris FC v Rennes	231	268	318	281	204	365	164	187	655	148	224	183	154	115	124	135
437094	22:45	Lyon v Nice	168	311	490	219	216	497	141	231	655	159	203	187	151			
Georgia: Erovnuli Liga																		
437095	15:00	Torpedo Kutaisi v Rustavi	252	306	252	314	207	314				166	191	143	200	129	117	129
437096	17:00	Dinamo Tbilisi v Spaeri	153	381	490	203	232	506				160	201	171	163			
Germany: 2. Bundesliga																		
437099	15:30	Arminia Bielefeld v VfL Osnabruck	172	330	423	224	223	444	145	220	655	146	228	200	143			
437100	15:30	Karlsruher SC v Darmstadt	218	318	288	267	225	331	166	185	655	132	273	223	134	120	115	141
437101	15:30	SG Dynamo Dresden v Magdeburg	250	306	254	294	222	302	171	179	655	136	257	208	140	128	117	129
Germany: 3. Liga																		
437102	15:30	Hoffenheim II v Verl	178	355	361	227	239	383	152	206	655	132	272	227	132	110	111	167
437103	18:30	Duisburg v Viktoria Koln	205	337	298	256	226	347	161	191	655	137	254	197	145	118	113	147
437104	21:30	Meppen v TSV Havelse	164	377	408	213	237	437	145	220	655	138	252	213	137			
Germany: Bundesliga																		
437097	17:30	Bayer Leverkusen v Freiburg	173	320	435	216	231	445	145	220	655	142	239	197	145			
437098	19:30	B. Monchengladbach v Hoffenheim	315	308	209	341	232	252	191	161	655	130	284	219	135	145	117	116
Greece: Super League 1																		
437105	17:00	Kalamata v OFI Crete	269	268	266	330	194	331	177	173	655	171	186	146	195	125	124	124
437106	18:00	Panetolikos v Olympiacos Piraeus	939	390	132	862	222	180	325	120	655	202	159	165	169			
437107	18:30	Panathinaikos v Asteras Tripolis	121	460	1305	161	244	1109	115	368	655	220	149	180	156			
437108	21:00	Kifisia v Aris	298	281	233	367	195	298	188	164	655	169	189	150	188	135	122	118
437109	22:00	PAOK v Iraklis 1908	123	463	1096	165	243	963	117	344	655	201	160	193	147			
437110	17:30	Debrecen v Zalaegerszegi	176	353	372	230	222	423	149	212	655	146	229	185	152			

SMS PARIAZ FOOTBALL

SMS PARIAZ FOOTBALL - Fixtures with indicative odds

			Full Time 90min			Half Time 45min			First Team To Score			Both Team To Score		Over 2.5 / Under 2.5		Double Chance		
Code	Kick Off	Match	Home	Draw	Away	Home	Draw	Away	Home	Away	No Goal	Yes	No	Over 2.5	Under 2.5	H/D	H/A	A/D
Hungary: NB I																		
437111	20:00	Kisvarda v Ferencvaros	548	395	146	558	235	194	247	135	655	160	201	184	153			
India: Indian Super League																		
437113	18:00	North East Utd v Kerala Blasters	245	302	262	304	207	324	173	177	655	154	212	171	163	126	118	131
Indonesia: Liga 1																		
437114	12:30	Persebaya v PSS Sleman	156	369	480	210	231	470	145	221	655	150	220	186	151			
437115	16:00	Persib Bandung v Persik Kediri	169	351	410	215	233	443	145	221	655	150	220	176	159			
Italy: Serie A																		
437116	14:30	Udinese v Lecce	189	277	434	251	195	474	144	223	655	177	180	141	204			
437117	17:00	Fiorentina v Como	348	284	208	384	209	261	199	156	655	147	225	180	156	145	121	112
437118	20:00	AC Milan v Atalanta	184	289	433	242	205	453	142	227	655	161	200	172	162			
437119	22:45	Juventus v Lazio	168	294	541	225	199	572	136	245	655	181	175	157	178			
Italy: Serie B																		
437120	17:00	Juve Stabia v Sudtirol	213	275	347	275	194	415	153	204	655	171	186	146	195	112	123	143
437121	19:15	Cesena v Avellino	226	269	327	285	197	381	159	194	655	159	202	155	181	114	124	137
437122	21:30	Sampdoria v Arezzo	179	298	441	239	202	483	142	228	655	174	182	148	191			
Italy: Serie C																		
437126	14:30	Campobasso v Perugia	224	303	291	284	206	354	164	188	655	163	197	148	191	120	118	138
437127	14:30	Latina v Vis Pesaro	152	354	556	205	219	566	135	248	655	175	181	160	174			
437128	16:30	Gubbio v Atalanta U23	249	295	263	312	201	329	173	177	655	170	186	138	211	126	119	129
437129	16:30	Ravenna v Spezia	244	288	275	307	200	337	171	179	655	171	185	135	218	123	120	131
437131	16:30	Audace Cerignola v Savoia	171	332	427	229	212	471	144	223	655	170	187	148	191			
437132	16:30	Cavese v Casarano	216	301	307	279	204	367				167	191	146	195	117	118	141
437133	16:30	Cosenza v Altamura	213	292	324	281	194	399				183	173	128	239	115	120	143
437134	17:00	Bari v Crotone	163	332	486	219	210	532				184	173	141	204			
437123	19:30	AlbinoLeffe v Novara	236	299	276	308	195	351				178	178	134	221	123	118	134
437124	19:30	Alcione Milano v Desenzano	233	285	294	300	195	362				178	178	129	236	119	121	135
437125	19:30	Ospitaletto v Pergolettese	178	309	426	240	201	484				190	168	132	227			
437130	19:30	Pescara v Ostiamare	154	356	525	204	227	525	139	236	655	166	193	163	171			
437135	19:30	Barletta v Picerno	193	297	377	251	205	424	159	194	655	167	191	146	195			
437136	19:30	Sorrento v Casertana	273	298	239	349	197	306				177	179	132	227	133	118	123
JAPAN: J1 League																		
437137	08:55	Okayama v Vissel Kobe	293	271	244	360	192	309				174	182	144	198	131	124	119
437138	11:00	Machida v Avispa Fukuoka	184	289	433	246	197	484	142	228	655	183	174	144	198			
JAPAN: J2 League																		
437139	08:00	Iwaki v Kofu	173	321	433	233	205	490	142	228	655	176	180	143	200			
Korea Republic: K League 1																		
437217	09:00	Daejeon v Gwangju FC	139	394	680	186	233	648	130	268	655	167	191	197	145			
437218	09:00	Jeonbuk v Jeju SK	191	303	374	253	200	444	148	213	655	170	187	156	179			
437219	11:30	Gangwon v Incheon	219	269	342	295	181	433				198	162	129	236	112	124	140
437220	11:30	Pohang v Anyang	195	298	368	259	197	439				175	181	146	195	110	118	153
437221	11:30	Seoul v Gimcheon Sangmu	154	350	540	206	221	544	135	248	655	161	200	187	151			
Korea Republic: K League 2																		
437222	09:00	Seoul E-Land v Gimhae	137	418	662	183	235	675	127	281	655	175	181	172	162			
437223	09:00	Suwon Bluewings v Hwaseong	165	355	430	222	217	479	142	227	655	160	201	162	172			
437224	11:30	Busan v Jeonnam	176	337	392	234	211	456	146	217	655	163	196	158	177			
Latvia: Virsliga																		
437140	17:00	FK Liepaja v Jelgava	165	364	417	220	225	450	142	227	655	158	204	169	165			

SMS PARIAZ FOOTBALL

SMS PARIAZ FOOTBALL - Fixtures with indicative odds

			Full Time 90min			Half Time 45min			First Team To Score			Both Team To Score		Over 2.5 / Under 2.5		Double Chance		
Code	Kick Off	Match	Home	Draw	Away	Home	Draw	Away	Home	Away	No Goal	Yes	No	Over 2.5	Under 2.5	H/D	H/A	A/D
Latvia: Virsliga																		
437141	17:00	Riga FC v Super Nova	109	706	1636	143	291	1292				208	156	246	127			
Lithuania: A Lyga																		
437142	18:00	Zalgiris v Hegelmann	136	433	650	179	249	626	127	281	655	169	188	188	150			
Malta: Premier League																		
437150	13:00	Gzira v Hamrun	608	397	142	560	224	202	263	131	655	175	182	160	174			
437151	17:30	Hibernians v Birzebbuga	168	367	396	221	226	443	140	232	655	162	198	160	174			
437152	20:00	Floriana v Mosta	165	356	429	220	222	464	140	232	655	164	194	160	174			
Mexico: Liga MX																		
437012	03:00	Santos Laguna v Queretaro	234	298	280	286	213	331	167	183	655	149	221	182	154	122	118	134
437013	03:07	Guadalajara Chivas v Tigres UANL	182	303	415	235	210	456	146	217	655	163	197	166	168			
437153	05:00	Club Leon v Club America	321	293	214	365	211	268	194	159	655	150	219	178	157	142	119	115
437154	05:00	Toluca v Atl. San Luis	133	414	788	171	258	671	127	281	655	157	205	233	130			
437155	07:10	Cruz Azul v Juarez	132	407	856	172	247	745	123	302	655	170	187	201	143			
Mexico: Liga de Expansión MX																		
437156	05:00	Atl. Morelia v Jaiba Brava	147	378	569	195	234	552	131	263	655	160	200	185	152			
437157	05:00	Cancun v Venados	189	331	346	238	232	372	152	205	655	139	248	191	148	112	114	157
437158	05:00	Piratas v Tepatitlan de Morelos	117	558	1160	152	285	898	116	350	655	186	171	225	133			
437160	22:00	Leones Negros v Alebrijes Oaxaca	131	442	765	171	260	663	124	294	655	164	194	206	140			
Netherlands: Eerste Divisie																		
437166	14:15	Waalwijk v FC Volendam	190	330	344	236	236	366	152	206	655	132	271	229	132	112	114	157
437167	18:45	Maastricht v Heracles	624	399	141	568	253	182	260	132	655	147	225	232	131			
Netherlands: Eredivisie																		
437161	14:15	Zwolle v G.A. Eagles	361	300	196	377	228	240	198	157	655	136	259	225	133	152	118	110
437162	16:30	Cambuur v AZ Alkmaar	603	371	146	555	248	186	247	135	655	142	239	251	125			
437163	18:45	Groningen v Ajax	355	323	189	369	237	234	198	157	655	130	284	252	125	157	115	111
437164	22:00	Nijmegen v Sittard	160	339	498	203	241	467	140	233	655	137	254	245	127			
437165	22:00	Twente v Utrecht	133	414	787	171	263	641	127	281	655	149	221	267	122			
Norway: 1. Division																		
437173	16:30	Egersund v Sogndal	200	358	293	247	243	329	161	191	655	125	308	245	127	119	111	150
437174	16:30	Stromsgodset v Haugesund	182	365	337	225	250	362	157	198	655	123	322	266	122	113	110	163
437175	19:00	Asane v Stabaek	656	463	133	574	277	171	260	132	655	136	257	278	120			
437176	19:00	Hodd v Raufoss	182	350	351	232	233	383	154	203	655	135	260	206	140	111	111	163
437177	19:00	Kongsvinger v Sandnes	128	497	725	165	277	653	127	281	655	140	244	283	119			
437178	19:00	Lyn v Moss	205	347	290	254	235	331	163	189	655	128	292	227	132	120	112	147
437179	19:00	Odd v Strommen	145	414	529	186	259	507	135	247	655	134	264	259	123			
437180	19:00	Ranheim v Bryne	236	339	249	278	237	295	171	179	655	127	297	231	131	129	113	134
Norway: Eliteserien																		
437168	16:30	Sarpsborg 08 v Rosenborg	254	306	250	303	220	297	175	175	655	140	245	203	142	129	117	128
437169	19:00	Molde v Start	132	436	749	169	264	664	127	281	655	153	214	252	125			
437170	19:00	Sandefjord v Lillestrom	264	297	247	313	217	294	175	175	655	142	239	196	145	130	119	125
437171	19:00	Valerenga v Brann	244	315	254	286	232	294	171	179	655	129	289	239	128	128	116	131
437172	21:15	Tromso v KFUM Oslo	151	348	585	198	227	573	133	255	655	166	191	181	155			
Peru: Primera División																		
437181	03:00	FBC Melgar v Deportivo Garcilaso	163	341	468	214	223	489	139	236	655	161	199	160	174			
437182	05:30	Alianza Lima v Grau	133	400	844	179	233	756	121	318	655	201	160	161	173			
437183	20:00	Sporting Cristal v Comerciantes Unidos	125	448	1032	164	262	777	120	323	655	180	176	190	149			
437184	22:15	FC Cajamarca v Moquegua	166	334	457	218	223	468	139	236	655	164	195	161	173			

SMS PARIAZ FOOTBALL

SMS PARIAZ FOOTBALL - Fixtures with indicative odds

			Full Time 90min			Half Time 45min			First Team To Score			Both Team To Score		Over 2.5 / Under 2.5		Double Chance		
Code	Kick Off	Match	Home	Draw	Away	Home	Draw	Away	Home	Away	No Goal	Yes	No	Over 2.5	Under 2.5	H/D	H/A	A/D
Poland: Ekstraklasa																		
437185	14:15	Gornik Zabrze v Piast Gliwice	158	349	498	210	220	526	137	240	655	166	192	173	161			
437186	16:45	Zaglebie v Jagiellonia	259	308	244	320	209	303	177	173	655	154	211	170	164	131	117	127
437187	19:30	Lech Poznan v Korona Kielce	143	381	631	189	235	600	130	268	655	161	200	202	142			
Poland: I Liga																		
437188	16:30	LKS Lodz v Podbeskidzie	175	345	386	231	216	443	147	216	655	154	212	171	163			
437189	19:00	Pogon Siedlce v S. Rzeszow	219	310	293	281	206	358	162	190	655	160	201	148	191	119	117	140
437190	22:30	Lechia Gdansk v Arka Gdynia	217	325	284	273	217	341	164	187	655	146	229	173	161	121	114	141
Poland: II Liga																		
437191	16:30	Podhale Nowy Targ v Zielona Gora	176	353	372	226	230	410	149	212	655	144	232	194	147			
437192	16:30	Slask Wroclaw II v Avia Swidnik	256	329	235	309	224	285	175	175	655	145	231	181	155	134	114	127
437193	17:00	R. Rzeszow v Kleczew	172	349	396	228	224	423	147	216	655	151	216	181	155			
437194	19:00	Pruszkow v Bielsko-Biala	176	352	373	226	229	415	149	212	655	145	230	191	148			
437195	21:30	Sandecja Nowy S. v Zawisza	171	348	403	224	222	445	145	221	655	153	213	177	158			
Romania: Liga I																		
437196	19:15	UTA Arad v CFR Cluj	211	303	316	275	202	382	156	199	655	166	193	156	179	116	118	144
437197	22:00	Univ. Craiova v Farul Constanta	142	385	639	190	225	662	127	281	655	181	176	177	158			
Russia: First League																		
437202	09:00	SKA Khabarovsk v Ulyanovsk	236	278	297	294	198	361				170	187	138	211	119	122	134
437203	14:00	Ural v Pari NN	260	262	282	315	196	342				175	181	138	211	121	126	126
437204	16:00	Tekstilshtik v Chelyabinsk	311	268	235	373	193	298				177	179	136	216	134	124	116
437205	18:00	Veles Moscow v Shinnik Yaroslavl	240	254	322	310	182	399				200	160	120	273	115	128	132
Russia: Premier League																		
437198	15:00	Zenit v Akhmat Grozny	137	364	862	180	228	786				191	167	176	159			
437199	17:15	Dynamo Moscow v CSKA Moscow	229	280	306	281	207	354				150	218	173	161	117	122	136
437200	19:45	Spartak Moscow v Rubin Kazan	147	331	726	196	214	700				191	167	157	178			
437201	22:00	Baltika v FK Rostov	218	250	381	285	181	456				194	165	127	243			
Saudi Arabia: Saudi League																		
437206	22:00	Al Fateh v Al Khaleej	241	291	276	294	209	330				155	209	160	174	123	120	132
Scotland: Premiership																		
437207	18:00	Celtic v Hearts	158	360	477	205	232	497	138	239	655	152	216	205	141			
Serbia: Super Liga																		
437208	16:00	Novi Pazar v IMT Novi Beograd	247	279	280	305	202	335	171	179	655	171	185	144	198	122	122	130
437209	18:00	Crvena zvezda v Mladost	104	801	2000	130	341	1724				251	138	255	124			
437210	20:30	Zeleznicar Pancevo v Partizan	223	307	289	266	223	337	162	190	655	145	230	184	153	120	117	138
Slovakia: 2. liga																		
437214	12:30	Petrzalka v Slovan Bratislava B	152	371	518	203	227	533	135	248	655	169	188	166	168			
Slovakia: Super Liga																		
437211	17:30	Banska Bystrica v Podbrezova	337	319	196	373	224	246	203	154	655	146	229	178	157	153	115	113
437212	17:30	Michalovce v Kosice	318	324	201	350	233	246	194	159	655	137	254	199	144	149	115	115
437213	20:00	Zilina v Dun. Streda	290	320	216	327	230	263	191	161	655	136	257	191	148	142	115	120
Slovenia: 1. SNL																		
437215	17:00	Koper v Grosuplje	155	362	502	206	222	539	135	248	655	170	186	164	170			
437216	20:00	Maribor v Celje	219	330	277	277	216	337	164	187	655	149	220	170	164	122	114	140
Spain: La Liga																		
437225	16:00	Osasuna v Racing Santander	202	278	377	257	209	393	152	205	655	151	218	186	151			
437226	18:15	Celta Vigo v Alaves	213	265	366	278	187	441				185	172	138	211	110	125	143
437227	20:30	Malaga v Real Sociedad	330	274	221	378	202	276	199	156	655	155	209	167	167	139	123	114

SMS PARIAZ FOOTBALL - Fixtures with indicative odds

			Full Time 90min			Half Time 45min			First Team To Score			Both Team To Score		Over 2.5 / Under 2.5		Double Chance		
Code	Kick Off	Match	Home	Draw	Away	Home	Draw	Away	Home	Away	No Goal	Yes	No	Over 2.5	Under 2.5	H/D	H/A	A/D
Spain: La Liga																		
437228	23:00	Real Madrid v Sevilla	125	442	1063	161	261	854	121	317	655	171	186	234	130			
Spain: Primera División RFEF																		
437234	14:00	Arenas Getxo v AD Merida	263	320	234	321	215	291	185	166	655	154	212	171	163	134	115	126
437235	14:00	CD Coria v Ath Bilbao B	292	320	215	349	214	272	190	162	655	148	222	180	156	142	115	120
437239	14:00	Real Madrid B v Antequera	172	329	426	233	209	466	144	223	655	170	187	162	172			
437236	18:00	Pontevedra v Cacereno	221	290	309	296	189	393				190	167	136	216	117	120	139
437240	18:00	Gimnastic v Atl. Madrid B	240	324	253	289	224	304	173	177	655	145	231	187	151	128	115	132
437241	18:00	Sant Andreu v Torremolinos	161	338	492	220	208	539	138	237	655	172	184	161	173			
437237	20:15	Real Aviles v UD Ourense	185	318	376	247	202	452	140	232	655	176	180	147	193			
437242	20:15	Jaen v Rayo Majadahonda	190	310	368	254	199	445				180	176	143	200	110	117	157
437243	20:15	Murcia v Zaragoza	258	308	245	320	209	302	175	175	655	158	205	164	170	131	117	127
437238	22:30	UD Logrones v Cultural Leonesa	199	300	351	264	198	422				180	177	141	204	111	118	151
Spain: Segunda División																		
437229	16:00	Ceuta v Oviedo	297	272	240	359	195	303	188	164	655	171	186	137	213	132	124	119
437230	18:15	Granada CF v Cadiz CF	185	289	427	245	198	480	142	228	655	177	180	138	211			
437232	20:30	Valladolid v Eldense	191	283	410	248	201	456				176	181	137	213			
437233	23:00	Burgos CF v Sabadell	270	250	285	342	181	361				196	163	121	268	121	129	124
Spain: Segunda División RFEF																		
437254	13:00	Lorca Deportiva v Baleares	237	292	281	315	189	364				185	172	127	243	122	120	133
437255	13:30	Pena Deportiva v UCAM Murcia	389	318	182	455	207	239	232	140	655	176	181	144	198			
437272	13:30	Getafe B v Albacete B	176	326	408	232	211	464	142	228	655	167	191	151	186			
437273	13:30	Valladolid Promesas v Real Avila	218	312	293	284	207	349	164	188	655	162	197	157	178	119	116	141
437256	13:45	Castellonense v La Nucia	260	283	261	333	194	328				182	175	131	230	126	121	126
437248	14:00	Barbastro v Manresa	218	294	311	289	195	381				178	179	133	224	116	119	141
437249	14:00	Reus FCR v Espanyol B	322	294	213	397	193	285				177	180	130	233	143	119	115
437257	14:00	Castellon B v Deportiva Minera	225	305	287	288	207	343	164	188	655	155	209	149	190	120	117	138
437258	14:00	CF Intercity v Real Murcia B	147	363	608	205	208	652	126	285	655	188	169	141	204			
437259	14:00	Mallorca B v Orihuela	236	301	274	303	198	349				175	182	133	224	123	118	133
437260	14:00	Yeclano v Poblense	183	293	429	258	186	510				212	154	119	279			
437263	14:00	Antoniano v Sevilla FC B	237	293	280	311	192	357				183	174	127	243	122	119	133
437265	14:00	Marbella v CD Estepona	272	313	231	338	203	300				165	193	143	200	135	116	124
437266	14:00	Tenerife B v Mijas Las Lagunas	162	353	455	218	220	480	139	236	655	165	193	160	174			
437275	14:00	Conquense v Atl. Paso	148	348	637	205	204	695				212	154	138	211			
437276	14:00	RSD Alcala v Real Madrid C	196	301	359	262	197	429				180	177	138	211	110	118	152
437277	14:00	San Sebastian Reyes v Puertollano C.F.	148	353	619	208	206	644	126	285	655	210	155	137	213			
437267	14:30	Las Palmas B v Puente Genil	221	290	309	288	195	382				181	176	128	239	117	120	139
437268	15:00	Tamaraceite v Betis B	543	384	148	573	219	204	300	123	655	186	171	150	188			
437250	18:30	Calamocha v Pena	269	296	243	343	197	310				172	185	135	218	131	119	124
437244	19:00	Arosa SC v Llanera	196	331	325	252	216	384	151	208	655	154	212	157	178	114	114	153
437245	19:00	Bergantinos v Oviedo B	193	309	359	251	206	423	148	213	655	168	189	143	200	110	117	155
437246	19:00	Marino de Luanco v Sestao	351	282	208	434	186	284				198	162	120	273	145	121	111
437247	19:00	Torrelavega v Alaves B	336	298	205	401	197	275				181	176	130	233	147	118	113
437251	19:00	Arnedo v Tudelano	428	320	174	476	208	233				179	178	141	204			
437252	19:00	SD Logrones v Naxara	184	305	402	249	196	479				188	169	133	224			
437261	19:00	Cieza v Valencia B	191	318	354	250	210	407	142	227	655	165	193	148	191	111	115	156
437269	19:00	CD Badajoz v Sanluqueno	163	328	495	223	204	548	134	252	655	193	165	135	218			
437270	19:00	Don Benito v Atletico Central	189	308	375	259	196	445				182	175	133	224			

SMS PARIAZ FOOTBALL

SMS PARIAZ FOOTBALL - Fixtures with indicative odds

			Full Time 90min			Half Time 45min			First Team To Score			Both Team To Score		Over 2.5 / Under 2.5		Double Chance		
Code	Kick Off	Match	Home	Draw	Away	Home	Draw	Away	Home	Away	No Goal	Yes	No	Over 2.5	Under 2.5	H/D	H/A	A/D
Spain: Segunda División RFEF																		
437278	19:00	Numancia v CF Talavera	202	286	362	277	185	453				197	162	126	247	110	121	149
437279	19:00	Salamanca v Navalcarnero	196	311	346	260	205	403	153	204	655	165	193	152	185	112	116	152
437262	20:00	Alcoyano v Ilicitano	165	332	470	227	203	533	137	241	655	186	171	137	213			
437271	21:00	Xerez CD v Ciudad de Lucena	196	288	380	268	188	460				188	169	128	239			
Sweden: Allsvenskan																		
437280	16:00	Sirius v Elfsborg	198	304	349	254	210	397	156	199	655	154	211	174	160	111	117	151
437281	16:00	Vasteras SK v Mjallby	233	293	286	286	208	344	167	183	655	153	214	172	162	121	119	135
437282	18:30	Halmstad v Hammarby	1018	479	123	856	264	160	317	121	655	176	180	233	130			
437283	18:30	Malmo FF v Hacken	253	304	252	299	219	304	175	175	655	141	241	197	145	128	117	128
437284	18:30	Orgryte v GAIS	485	341	161	501	223	211	236	139	655	158	204	189	150			
Sweden: Ettan																		
437287	15:00	Vasalund v AFC Eskilstuna	292	354	202	334	237	250	194	159	655	136	258	203	142	149	111	120
437291	15:00	Olympic v Utsikten	117	599	1016	153	298	759	121	317	655	154	212	285	118			
437288	16:00	Pitea v Sollentuna	237	326	255	289	220	312	171	179	655	157	206	157	178	128	114	133
437290	18:00	Hammarby TFF v Karlstad	208	317	308	265	210	373	159	194	655	164	195	150	188	117	115	145
437292	18:00	Kristianstad v Trollhattan	273	383	203	319	239	257	191	161	655	146	228	177	158			
Sweden: Superettan																		
437285	15:00	Nordic United v Norrby	244	329	246	295	220	306	181	170	655	141	241	195	146	130	114	131
437286	17:00	Sundsvall v Varnamo	414	340	171	442	221	226	227	142	655	153	212	188	150			
Thailand: Thai League 1																		
437314	15:00	Bangkok Utd v Port MTI FC	203	295	346	257	210	392	152	205	655	155	209	157	178	112	119	148
437315	15:00	Sisaket United v Pathum United	411	300	184	470	201	243				179	177	137	213			
437316	15:30	Chiangrai Utd v Ratchaburi	283	308	226	350	203	291	188	164	655	171	185	141	204	137	117	121
437317	16:00	Pattani v Buriram	809	478	127	721	256	169	302	123	655	174	183	199	144			
Turkey: 1. Lig																		
437321	14:30	Igdir FK v Boluspor	116	574	1191	153	269	1050	115	368	655	209	155	185	152			
437322	17:00	Kayserispor v Batman Petrolspor	155	364	498	209	220	534	137	240	655	167	191	162	172			
437323	17:00	Vanspor FK v Umraniyespor	219	305	298	283	201	369	164	188	655	166	192	141	204	118	117	140
437324	20:00	Istanbulspor AS v Antalyaspor	336	317	197	403	204	262	201	155	655	164	195	149	190	152	115	113
Turkey: Süper Lig																		
437318	14:30	Kasimpasa v Samsunspor	250	283	272	312	198	338	173	177	655	166	192	152	185	124	121	129
437319	17:00	Kocaelispor v Goztepe	288	283	238	348	200	300	181	169	655	163	197	157	178	133	121	120
437320	20:00	Basaksehir v Gaziantep	167	328	461	215	224	478	141	231	655	154	211	194	147			
USA: MLS																		
437014	00:30	Minnesota United v St. Louis City	240	304	267	285	224	308	171	179	655	134	264	191	148	125	117	132
437015	03:30	Atlanta Utd v Inter Miami	332	338	191	354	239	238	198	157	655	125	307	269	121	156	113	113
437016	03:30	New England Revolution v Chicago Fire	236	304	272	278	226	314	170	181	655	134	264	223	134	124	117	134
437017	03:30	New York City v Los Angeles FC	287	284	238	340	207	291	185	166	655	151	217	176	159	133	121	120
437018	03:30	New York Red Bulls v Toronto FC	201	317	325	249	228	357	157	198	655	134	264	207	140	114	115	149
437019	03:30	Orlando City v DC United	170	336	427	210	247	416	147	216	655	129	286	279	119			
437020	04:30	Austin FC v Vancouver Whitecaps	477	341	162	488	230	208	233	140	655	146	228	196	145			
437021	04:30	Houston Dynamo v FC Dallas	220	282	321	275	206	369	162	190	655	155	210	154	182	115	121	140
437022	04:30	Sporting Kansas City v Real Salt Lake	288	306	224	325	224	273	185	166	655	134	264	212	138	138	117	120
437328	06:30	Los Angeles Galaxy v San Diego FC	210	311	310	257	232	332	163	189	655	129	286	205	141	117	116	144
437329	06:30	Portland Timbers v Colorado Rapids	213	297	318	262	218	356	161	191	655	142	238	178	157	115	119	143
437330	06:30	San Jose Earthquakes v Nashville SC	362	312	191	386	225	240	203	154	655	142	238	186	151	156	116	110
437331	06:30	Seattle Sounders v CF Montreal	148	372	569	193	236	559	135	247	655	155	210	197	145			

SMS PARIAZ FOOTBALL - Fixtures with indicative odds

			Full Time 90min			Half Time 45min			First Team To Score			Both Team To Score		Over 2.5 / Under 2.5		Double Chance		
Code	Kick Off	Match	Home	Draw	Away	Home	Draw	Away	Home	Away	No Goal	Yes	No	Over 2.5	Under 2.5	H/D	H/A	A/D
Ukraine: Premier League																		
437325	14:00	Kryvbas v LNZ Cherkasy	484	310	169	522	203	229				181	175	136	216			
437326	14:00	Polissya Zhytomyr v Dyn. Kyiv	252	278	275	315	197	337				172	184	133	224	123	122	129
437327	19:00	Karpaty Lviv v Epitsentr	160	326	530	214	208	580				181	175	143	200			
World: Australia: Australian Championship																		
437033	08:00	Sydney Utd v Canberra Croatia	130	430	844	172	248	731	123	302	655	177	180	201	143			
437034	11:00	Queensland Lions v South Hobart	110	660	1679	136	336	1140				187	170	359	109			
World: Brazil: Serie A																		
437006	01:00	Botafogo RJ v Chapecoense-SC	133	396	865	173	248	715	121	317	655	166	192	209	139			
437007	01:30	Atletico-MG v Coritiba	152	326	640	201	217	612	131	263	655	178	179	169	165			
437008	02:30	Athletico-PR v Palmeiras	295	278	237	356	198	298	185	166	655	166	192	154	182	133	122	119
437009	04:00	Sao Paulo v Vasco	207	278	360	270	195	422				176	180	149	190	110	122	146
437052	23:00	Fluminense v Santos	212	279	344	271	198	404	155	201	655	168	190	154	182	112	122	143
437053	23:00	Gremio v Cruzeiro	289	279	240	338	206	295	179	171	655	156	208	166	168	132	122	120

Communique

SMS PARIAZ
Pariaz péna létalaz

Kot Nu Bann Outlet Ete?

- **Goodlands** *Bahadoor Building, royal Road*
- **Curepipe** *1st Floor, Lakepoint Building*
- **Plaine Magnien** *Royal Road*
- **Terre Rouge** *Royal Road*
- **Castel** *Camp Fouquereaux Branch Road, Opp Dispensary*
- **Flacq** *Arcade Sibartie, Rue La Source*
- **Riviere du Rempart** *Royal Road, Opp Statium*
- **Plaine des Papayes** *Royal Road*
- **Ste Croix** *Pamplemousses Road*
- **Quartier Militaire** *Bahadoor Building, rR*
- **Rose Hill** *Gare St Patrick*
- **Vacoas** *Royal Road, La Croisee Diolle*
- **Triolet** *8th Mile, Royal Road*
- **Port Louis** *C/R Emmanuel Anquetil & Farquhar Street*
- **Riviere Noire** *Royal Road, La Mivole*
- **Vacoas** *Matikola Complex, Jackson Rd*
- **Bambous** *Royal Road*
- **Flic en Flac** *Coastal Road*
- **Port Louis** *4 Remy Ollier Street*
- **Grand Bale** *Royal Road*
- **Quatre Bornes** *Ave Victoria*
- **Quatre Bornes** *Royal Road (Next to Medisave)*
- **Bale du Cap** *coastal Road*

Port Louis 1 2

Flic en Flac 10 10

Curep 3 7 8 9 3

FIFA WORLD CUP 2026
VENDREDI 10 JUILLET 2026
GUET NOU L'EMISSION SHOWTIME

DOWNLOAD NOU APP

www.smspariaz.com 260 3777 Aloy 'Help' lor 8585

Zwe responsab
Mineur ek kredi interdi