VENDREDI 21 AOÛT 2026 N° 28 - 13ÈME JOURNÉE

Turf & Sport

FREE

5YO-G1-SET WEIGHTS 1850m

THE AQUA SPRINGS MAURITIUS DERBY

Cumbre Vieja

LE TRIPLE CROWN DANS LE VISEUR

SMS PARIAZ
Pariaz péna lézalaz

communiqué

Kot nou ena touzour variété

Nou bann types de paris

Pari Simple

Win
Kan ou ena enn banker

Pu zwe Rs 100 pari win lor Race N°1 Horse N°4, tap:

100r1h4

Place
Kan ou souval en competition ek enn lot!

Pu zwe Rs 100 pari Place lor Race N°2 Horse N°5 tap:

100r2h5p

Eachway
Bar ou la chance 2 kote

Each way = Win ek Place dan mem pari

100r3h4e

50r3h4 50r3h4p

Pari Leve Pile

Pu zwe Rs 100 Leve Pile lor Race N°2 Horse N°4, Race N°5 Horse N°6

- **Leve Pile Win** ..... Gagne tout ou rien (sufi 1 pa rentre) — 100r2h4r5h6
- **Leve Pile Place** ..... Leve Pile avek moin risk — 100r2h4r5h6p
- **Leve Pile Win Place** ..... Zongle entre Win ek Place pu tap plin! — 100r2h5wr3h6pr4h7w

Grappe
Kan ou ena plizir tiyo dan mem lecourse

100r1h5h7r2h3h5

Grappe Place
Enn tiyo perce? Grappe Place garde ou safe!

100r1h5h7r2h3h5p

Pari Exotic

Zwe plizir combinaison dan 1 sel pari ek touss kass pu sak combinaison ki rentre

Mise
N° de combinaison

Combinaison A
(Trixie - Goliath)

Tou combinaison possible (ab, ac, bc, abc)

Ex -Mise:
Rs 400 lor (a) R1H1 (b) R2H5 (c) R3H4

400r1h1r2h5r3h4A

Combinaison AS
(Patent - Lucky 255)

Tou combinaison + tou Single (a, b, c, ab, ac, bc, abc)

Ex -Mise:
Rs 400 lor (a) R1H1 (b) R2H5 (c) R3H4

400r1h1r2h5r3h4AS

Combinaison A2 - A7
(A2 - A7)

Tou combinaison X-fold (abc, abd, acd, bcd)

Ex -Mise:
Rs 400 lor (a) R1H1 (b) R2H5 (c) R3H4 (d) R4H6

400r1h1r2h5r3h4r4h6A3

Ek plizir types ankor!

Pou Plis Info: blank sms lor 8685 | 260 3777 | www.smspariaz.com

Mineurs ek kredits interdit

La Rédaction

CE QUE PERSONNE N'OSE VOUS DIRE...

Ami-parcours de la saison hippique 2026, les comparaisons entre la PTP et le MTCJC commencent à se faire entendre de toutes parts. C'est même inévitable surtout après une première saison "lune de miel" du MTC pour son retour. Un retour sur fond de promesse électorale. Voyons ensemble les similarités et les différences :

1. Au temps de la PTP, il y avait un peu plus de chevaux en compétition qu'en ce moment.

2. Les entraîneurs conjuguaient leurs efforts et proposaient les fixtures au régulateur, à cette époque la HRD. Aujourd'hui, les fixtures sont préparés par le HRO, le MTCJC, le régulateur, la HRID, étant devenue un "rubber stamp". Une question s'impose : les fixtures sont-ils imposés par le HRO ou par ceux qui en auraient des "vested interests" au niveau des écuries ? Cette question prend tout son sens suite au "boycottage " allégué, dont a parlé Joey Foo Kune. Lequel a été contredit, de manière virulente, par ses opposants au sein d'autres écuries.

3. Fait très important à souligner : le concept de " bonnet blanc et blanc bonnet", n'existait pas dans les relations, aujourd'hui incestueuses, entre le régulateur et le HRO. A l'époque de la PTP, la HRO, le board des commissaires était mené par Deanthan Moodley, dont le retour comme Chief Stipe est réclamé par Soon Gujadhur. Ce même Moodley qui était extrêmement sévère dans ses actions contre la PTP et les entraîneurs au moindre manquement ou faute en vertu des "rules".

4. Donc, le slogan " zot o mtc et nou à la HRID, ene sel famille sa" n'existait pas au temps de la PTP. Le régulateur veillait au grain, alors qu'aujourd'hui il ne semble être qu'un "rubber stamp" ou tout simplement " une seule famille "

5. La préparation des fixtures et le handicapping auraient dû être sous le contrôle du régulateur et non laissés entre les mains du HRO, comme c'était le cas à l 'époque de la PTP. Ce modèle n'existe pas dans ne serait-ce qu'un seul pays au monde où l'intégrité est au plus haut niveau aux courses hippiques. A l'exception de Maurice, on ne voit nulle part des "banana republics", avec ce système qui ne va pas de paire avec l'intégrité. Cela ouvre la voie à des conflits d'intérêts, omni-présents dans ce système "malangue".

6. Le MTCJC reçoit Rs 139m chaque année du Gouvernement alors que la PTP ne recevait absolument rien. Mise en état de l'hippodrome (clotûre du Champ de courses, asphaltage des bookies yard, l'achat des caméras, coûts de la retransmission des courses payés à la MBC, rénovation du Stewards Room, tout cela aux frais de l'Etat !) Sans compter l'embauche, à coups de millions de roupies, de plusieurs "club members" à la HRID !

7. Les corps para-étatiques et les grosses boîtes du monde du business sponsorisent, à hauteur de quelque Rs 30m le MTCJC par année alors que la PTP, créée "by the people and for the people,"

- le petit peuple - était complètement ignorée.

8. Avec un millier de cartes vendues dans les "stands" et le public présent dans "la plaine", comme l'atteste la photo (prise lors de la 12e journée cette année) que nous publions, il ne serait pas exagéré de dire que la PTP réunissait des foules plus compactes.

9. Les infrastructures de la PTP, qualifiées de "bidonville" par Xavier Duval, répondaient mieux aux exigences du public avec des toilettes "5 étoiles" et d'autres facilités mises à la disposition de gens, souvent en familles.

10. A la PTP, il n'y avait pas que les courses et le betting. Les turfistes en herbe, les enfants, avaient des espaces réservées. Et ce n'est pas un hasard s'il y avait beaucoup plus d'enfants aux journées organisées par la PTP.

11. Les favoris, désignés par les connaisseurs de courses, répondaient bien plus présents dans les courses de la PTP. Des soudaines sautes de forme, qui ternissent l'image des courses, il n'y en avait pas !

12. Au temps de la PTP, aucune des écuries n'avait eu de contraintes ou de problèmes financiers. Ni avec la MRA ni avec les propriétaires de chevaux de 2022 à 2024. Par contre, à la MTCJC, même l'écurie championne de 2025 connaissait des difficultés financières avec plus de Rs10m de déficit. Soon Gujadhur en avait parlé publiquement. Imaginez maintenant l'état financier chez les autres établissements, surtout celle qui n'a toujours pas gagné une seule course depuis 2025 ! Si la FCC ouvre une enquête pour connaître les "sources of funds" au CDM, il est certain que beaucoup se retrouverait en... prison !

13. A la PTP, avec le système de "lease" - c'est cela l'avenir - les propriétaires de chevaux étaient des gens heureux et satisfaits. Ils ne devaient pas un seul sou aux écuries pour les "keeps" de leurs chevaux. Aujourd'hui, la situation est catastrophique. Certains propriétaires n'en peuvent plus, préférant mettre en vente leurs chevaux.

14. A la PTP, il n'y avait pas de valses des propriétaires. Une situation toujours provoquée par de pertes financières via le betting ou par de crises internes dans des écuries, des crises liées à l'argent.

15. En 2022, 2023 et 2024, les jockeys mauriciens obtenaient la majorité de montes, la PTP étant un "turf club" du petit peuple mauricien. De plus, les cavaliers locaux ne s'acquittaient pas non plus de leurs frais d'assurance, qui étaient pris en charge par le HRO. Aujourd'hui, ils sont devenus des mendiants dans leur propre pays. Ils sont contraints de "tal lamé" !

16. Les palefreniers, eux, touchaient leurs salaires à chaque fin de mois. Pas

d'arriérages ni de coupures injustifiées. "Pa ti doi zot kuma zordi."

17. Malgré le manque de soutien du gouvernement et le "boycott" de la COIREC, la PTP avait investi dans la rénovation du Champ de Mars : le jet d'eau, repère historique et lieu emblématique, avait retrouvé sa noblesse d'antan avec ses "bassin poisson", l'éclairage du lieu et des terrains de football. qui attiraient les jeunes à chaque tombée de la nuit.

18. Le 'betting turnover" n'était pas aussi élevé qu'aujourd'hui, car les magouilles n'existaient pas. Si fautes il y avait de la part des jockeys, la HRD réagissait toujours. Aujourd'hui, les "carosses", qui se conjuguent en jaune, sont devenues la marque de référence du turf mauricien ! Quel déclin !

19. La presse est muselée aujourd'hui alors qu'au temps de la PTP, les journalistes jouissaient d'une liberté totale, allant même jusqu'à en faire un drame un "bug informatique" dont fut victime la MBC ! Vous en souvenez-vous ?

20. Le piste d'entraînement tue beaucoup plus de chevaux aujourd'hui qu'au temps de la PTP. Il suffit de voir le nombre de chevaux à la retraite après seulement quelques mois de compétition et ceux mis au repos. Les pistes du CDM, il faut l'accepter, ont fait leur temps. Elles sont néfastes aux chevaux. A la PTP, les chevaux s'entraînaient à Petit Gamin où la piste est au niveau international.

21. Il faut aussi l'admettre : les Dieux du turf sont avec le MTCJC. La PTP "soy" était souvent desservie par des conditions climatiques néfastes, au contraire du MTCJC. Si les Dieux du turf protègent le MTCJC, les diables du ciel, eux, tuaient la PTP. Comme pour faire comprendre que le CDM appartient au MTC !

22. Sur la piste : les courses étaient compétitives et toutes les écuries se distinguaient, même si certaines écuries, comme Sewdyal, Mahadia et Zaki, dominaient la compétition, comme c'est le cas dans toute activité sportive. Aujourd'hui, c'est un "one man show", bien aidé par ses sous-fifres pour broyer les malheureux propriétaires, à qui monts et merveilles avaient été promis par des véreux. A coup de "Power Point", un entraîneur avait fait son marketing auprès de ses propriétaires "dupes", ... aujourd'hui "déplumés". Comme d'autres, il voulait être plus moderne dans son approche, utilisant l'outil de "power point" (à l'hôtel Labourdonnais s'il vous plaît !) afin de convaincre ses imbéciles de propriétaires à investir dans l'achat de chevaux pour devenir riches. Ceux qui avaient mordu à l'hameçon regrettent d'avoir fait confiance à cet entraîneur, car ils ont tout perdu. Ne soyez pas étonnés, des idiots, il y en a beaucoup parmi les propriétaires des 110 chevaux qui attendent à être embarqués pour Maurice. S'il y a un seul "banker" pour eux lors de la saison 2027, c'est tout simplement... " la faillite ". Ce n'est pas Soon Gujadhur qui nous contredira ! Voilà ce qui se passe quand la mafia est encerclée et courtisée par une bande d'imbéciles...

23. Qu'est-ce qui n'a pas été dit sur la chute de Roy sur Special Force en 2024 ? A juste titre, il a été disqualifié pour cinq ans. Pourquoi et qui a voulu tenter de le réhabiliter en 2025 en lui donnant son permis ? Autre question: maintenant que

la GRA a fait revenir "l'inspecteur Beebee", qu'est-ce qui empêche qu'une enquête ne soit ouverte pour faire la lumière sur le "scandale Roy" ? Pourquoi cette enquête se fait attendre ? Qui a peur que la vérité éclate enfin ?

24. Tout comme dans le cas Roy/Special Force, tout le monde veut connaître la vérité dans "l'affaire coulou". Cela s'est passé en 2022 à la veille du Maiden lorsque des objets pointus, dangereux pour chevaux et jockeys, dont des clous, avaient été découverts sur la piste. Le coupable court toujours quatre ans après. Maintenant que le MTCJC est proche du pouvoir (Gouvernement dans la main !), qu'il réclame une enquête pour connaître toute la vérité et rien que la vérité.

25. Avec le "lease system", c'étaient les petits propriétaires (des gens modestes - maçons, coupeurs de cannes, servantes, chauffeurs et aussi bien la classe moyenne - les gens dits "malangues" par les bandits de la haute société, ces nouveaux gens d'honneur) qui ramenaient des gagnants au paddock tout joyeux. Ils payaient leurs keeps régulièrement et n'étaient pas de gros zougadères. Mais plutôt de vrais amoureux de ce sport royal qui pouvaient enfin vivre leur rêve. Aujourd'hui, les dupes propriétaires, "couyonnés" par leurs "broyeurs" ne peuvent même plus payer leurs keeps. Ils sont arnaqués, volontairement induits en erreur par leurs entraîneurs qui leur demandent de "back" des chevaux "no go" pour remplir les poches de la mafia ! D'ailleurs, un gros propriétaire vient de claquer la porte d'une écurie récemment après une seule journée de courses au cours de laquelle, il a été "arnaqué". Ce même propriétaire, qui avait connu pareille expérience dans le passé quand il avait quitté la rue Shakespeare pour ne retrouver que du bonheur à la PTP. N'ayant pas appris la leçon, il a une nouvelle fois tenté l'expérience chez les "gens d'honneur" avec pour résultat encore une expérience cauchermardesque !

26. Les entraîneurs n'étaient que des employés de leurs propriétaires. De ce fait, ils n'ont eu aucun soucis venant de la MRA au sujet du fonctionnement de leurs écuries. Aujourd'hui, les propriétaires ne peuvent plus payer leurs keeps, ils ne gagnent pas de courses et donc pas de stakes money. Comment alors font les entraîneurs pour entretenir les chevaux à leur disposition et comment font-ils pour subvenir aux besoins de leurs familles? Attention ! On ne dit pas qu'ils sont payés par la mafia pour faire perdre leurs chevaux en courses ... ah non ... mais si c'est ainsi, la mafia les paierait-t-elle à travers des versements bancaires ou "cash" ? Heureusement pour eux que les autorités concernées sont très prises avec les "célébrités" politiques. Si elles effectuent une descente à la rue Shakespeare, ce serait peut-être la fin des courses pour cette année ! Il ne resterait peut-être que trois ou quatre écuries au Champ de Mars !

27. A la PTP, les entraîneurs expliquaient bien à leurs "lessees" qu'ils devaient payer un pourcentage d'un "lease", dont les termes incluaient le coût du "keeps". A cette sortie d'argent (Rs 3,000 mensuellement), de leurs "petits" salaires, s'ajoutait un petit budget "to bet for fun". Car personne ne gagne dans le "betting", seul activité ou il n'y a pas d'exception à la régle. Comme les propriétaires ne touchaient pas de stakesmoney à la PTP, en l'absence d'un "keep fee", ils ne faisaient que subventionner les courses

pour leur propre plaisir/loisir. C'est cela "the way forward". Ils venaient aux courses, leur sport favori, pour s'amuser et non pas pour se faire de l'argent. Le "PTP public" aimait l'ambiance conviviale et de fête qui règnait à chaque journée de courses (pena grand ou ti dimounes ou communautés). Il vivait à fond la passion hippique.

Au MTCJC, les entraîneurs expliquent aux "imbéciles" propriétaires comment ils vont bénéficier en achetant des chevaux sur lesquels ils vont gagner des fortunes ! Alors, leurs explications sont simples :

1. 30 chevaux 60m
2. 30 keeps x12. 18m
3. Jockey 6m
4. Trainer 2m

Total 86m

Le message aux propriétaires serait tout autant simple que mensonger : "Vous les propriétaires, vous allez financer tout cela. Je vous donnerai des bankers et vous allez gagner des milliards. Quand vous misez, n'oubliez pas de jouer pour votre pauvre jockey, mais aussi pour l'entraîneur, qui sont à l'œuvre très tôt chaque matin pendant que vous ronflez comme un sonneur dans votre lit douillet." Ces explications sont "music to ears" chez les pauvres crétins, repartis satisfaits de la réunion avec leurs entraîneurs respectifs ! "Thank you Sir!" Direction : les shopping malls pour l'achat de costumes, histoire de bien se représenter à l'heure des photos souvenirs ! Plus idiots que ça, tu meurs!

28. Cette année de courses est marquée par la participation de Hollywoodbets à travers des chevaux qui courent sous ses couleurs chez les écuries Awotar et Allet. Hollywoodbets fournit des chevaux pour des courses mauriciennes sur lesquelles elle organise des paris en Afrique du Sud. C'est une avancée pour le sport hippique. Mais pourquoi SMS Pariaz, par exemple, ne pouvait en faire de même pour les courses de la PTP ? Ce qui est permis pour le MTCJC ne l'est pas pour d'autres ? Comprenne qui pourra !

29. Aujourd'hui le MTCJC décide de renvoyer une journée de courses. Ce Samedi deviendra Dimanche ou à une date ultérieure. A l'époque de la PTP, pour finaliser chaque changement au calendrier, pour cause mauvais temps ou pas, c'est l'autorité hippique qui décide. La PTP ne décide rien mais attend sagement la HRD. Le MTCJC, lui, décide. La police et la GRA ne sont que des "rubber stamps" ! Autrefois, on disait que le MTC agissait comme un "Etat dans un Etat". Ce n'est plus à la mode. Aujourd'hui, le MTC, c'est lui-même...l''ETAT !

AINSI VONT LES COURSES DE NOS JOURS...TANT PIS POUR CEUX QUI ONT INVESTI LEUR ARGENT, CROYANT POUVOIR Y FAIRE FORTUNE ! UN DRAME SOCIAL.

UNE PUBLICATION DE TURF & SPORT

GRAPHISTES : Maneesha Molla Bundhun, Darilen Chengalanee
RÉDACTION : Steve How, Kanen Chelumbrum, Kamlesh Rajcoomar, Urvashi Kallydin, Irshad Sheik Mastan, Nitish V. Bhugobaun,
ADMINISTRATION OFFICE : Suite 3C, 3e étage, Hennessy Court, Rue Sir John Pope Hennessy, Port-Louis. TEL: 214 3083

Turf & Sport

VÉRITÉ IMPLACABLE

L'annonce que deux contingents des nouveaux chevaux débarqueront en début du mois de septembre et deux autres sont attendus en octobre pourrait faire croire que nous aurons des programmes de courses étoffés et plus attrayants lors de deux derniers mois du calendrier hippique mauricien. Cependant, tel ne serait pas le cas car ces nouveaux chevaux ne pourront débuter en course avant deux ou trois mois. Il faut aussi faire ressortir que bon nombre de ses chevaux ont demeuré sur des fermes sans compétition pendant au moins six mois. Comme cela a été le cas depuis le début de la saison avec des programmes clairsemés, la situation ne devrait pas s'améliorer. Le Mauritius Turf Club Jockey Club (MTCJC) devrait donc faire face à une vérité implacable avec le manque des partants dans les entrées dans les semaines à venir. D'ailleurs, ils sont plus d'un entraîneur à avoir demandé à ce que le programme soit réduit à sept courses par journée seulement.

La population des chevaux actuelle avoisine moins de 250, l'arrivée des nouveaux chevaux en septembre et octobre porteront le nombre à plus de 300. Et si on parle que d'autres contingents sont entrain d'être finalisés pour arriver à Maurice en décembre et janvier prochain, c'est de bon augure que pour la saison 2027. Car ceux qui débarqueront sous peu ne devraient pas débuter avant la mi-novembre surtout quand on connaît que certains entraîneurs n'aiment pas brusquer leurs chevaux juste pour étoffer le programme. Force est de constater que le MTCJC aura fort à faire pour remplir le programme pour le reste du calendrier hippique qui, pour rappel, s'échelonnera jusqu'au dimanche 6 décembre.

Depuis ces deux dernières semaines, suite à un réveil soudain des commissaires des courses, il y a eu des sanctions à gogo ! Des jockeys et pas de moindre et des entraîneurs ont été lourdement sanctionnés. Les commissaires des courses ont infligé une suspension de huit journées à Grant Van Niekerk avec Rs 50 000 d'amende. De son côté, Manoël Nunes a écopé lui, trois semaines de suspension avec une amende de Rs 30 000. Le jockey mauricien, Ianish Taka à lui, écopé de trois journées de suspension et Rs 30 000 d'amende. Bien sûr, les trois jockeys ont tous fait appel et continueront donc à exercer en compétition. Les trois appels pourraient être entendus d'ici la fin du mois d'août ou en septembre. Le temps que certains de ces jockeys continuent de faire

la pluie et le beau temps au Champ de Mars.

Des bruits circulent à l'effet que ces appels pourraient êtes entendus après la journée de la 'Maiden Cup' donnant ainsi l'opportunité à ces jockeys sanctionnés d'être en selle dans la troisième course classique de la saison ! Les commissaires des courses prendront-ils la décision qui s'impose pour que ces appels soient entendus le plus vite possible ou seront-ils contraints de laisser aux fautifs de continuer d'exercer ? C'est autant des questions qui taraudent les turfistes avisés. L'intégrité des courses doit être préservée car il y va de la survie de l'industrie. Il ne faut pas jouer avec le feu ! La simple perception d'une course truquée ou une mauvaise décision des commissaires peuvent faire du tort aux courses. Nous sommes tentés de dire que de ce côté-là, ils nous ont laissés sur notre faim depuis le début de la saison.

Ils étaient nombreux, les turfistes à se demander les raisons derrière le transfert du cheval de l'écurie Foo Kune, New York City vers celui d'Amar Sewdyal quand la troisième manche du 'Triple Crown', soit le Derby Trial' réservé aux quatre ans est annulé. Et voilà, ils ont eu la réponse en constatant dans les entrées des courses de la 13e journée, New York City aligné dans l'épreuve principale, 'The Mauritius Derby, Groupe 1' cette fois pour les chevaux âgés de 5 ans ! L'entrée de New York City désormais chez l'établissement Sewdyal devrait permettre la tenue de cette fameuse épreuve ! Un scandale car, on se demande comment la MTCJC peut accepter une telle chose d'autant que New York City possède un Merit Rating de 24 et qu'il n'a jamais couru au-delà des 1450 mètres jusqu'ici. Il vient donc rivaliser avec Cumbre Veija invaincu depuis qu'il est chez nous et de surcroit vainqueur d'une épreuve de Groupe 1 la saison dernière.

Avec l'affaire New York City, c'est un climat malsain qui s'installe. Si certains entraîneurs ont clairement fait entendre qu'ils ne sont pas à la solde d'un des leurs collègues, un en particulier donne l'impression de l'être. Il serait très intéressant de savoir ce qu'il recevra comme 'reward' d'autant qu'il n'a toujours pas remporté la moindre victoire depuis deux ans ! Le gros propriétaire des chevaux, Paul Foo Kune, on le sait est un homme de défi comme l'avait fait ressortir son fils, Joey à juste titre lors d'une interview. On sait aussi que pour lui, Cumbre Veija est 'spécial', mais de là à tomber si bas pour pouvoir remporter le 'Mauritius Derby, c'est ridicule. Dans l'esprit d'une compétition saine, une telle démarche est très regrettable.

THE AQUA SPRINGS MAURITIUS DERBY - 1850M - 5YO - G1 - SET WEIGHTS

CUMBRE VIEJA, À UN PAS DE LA CONSÉCRATION

Annulée en raison d'un nombre insuffisant de partants par écurie, cette course de Groupe 1 avait été reprogrammée. En effet, le chemin vers cette troisième manche n'a toutefois pas été simple. Le Mauritius Derby avait initialement été annulé après le refus d'une dérogation par la Gambling Regulatory Authority, la réglementation exigeant des engagements provenant d'au moins trois entraîneurs différents. Cumbre Vieja faisait partie des quatre chevaux engagés par Carl Hewitson. L'épreuve figure désormais au programme de cette 13e réunion dominicale.

CUMBRE VIEJA

Le Champ de Mars s'apprête à vivre un nouveau grand moment avec Cumbre Vieja. Invaincu depuis son arrivée à Maurice, le champion de l'écurie Paul Foo Kune aborde la dernière étape de ce championnat avec un objectif historique : décrocher une troisième victoire consécutive et inscrire son nom au palmarès du Million Rupee Triple Crown.

Il y a des chevaux qui gagnent. Et puis, il y a ceux qui marquent les esprits. Cumbre Vieja appartient déjà à cette deuxième catégorie. Depuis plusieurs semaines, son nom est sur toutes les lèvres. Son parcours impressionne, mais c'est surtout la manière dont il s'est imposé qui est d'autant plus impressionnante. Course après course, le fils d'Erupt et Circle In The Sand a confirmé qu'il possède quelque chose de rare : la régularité d'un champion et l'accélération d'un cheval capable de faire basculer une course en quelques foulées.

Le premier grand rendez-vous de sa saison fut le Derby Trial, disputé sur 1 400 mètres. Cumbre Vieja y a signé une nouvelle victoire, portant sa série à sept succès consécutifs. Mais le véritable coup d'éclat est venu le 13 juin avec les Mauritius Guineas, sur 1 600 mètres. Associé à Manoel Nunes, il a une nouvelle fois répondu présent, s'imposant avec autorité devant Havana Moon. Cette huitième victoire consécutive lui a permis de franchir la deuxième marche vers la Triple Crown.

Une chose est certaine : Cumbre Vieja n'est plus seulement le coursier à battre. Il est désormais le cheval qui peut entrer dans l'histoire. Dimanche au Champ de Mars, tous les regards seront tournés vers lui. Une victoire et le crack de l'écurie Paul Foo Kune pourrait transformer une saison exceptionnelle en saison légendaire, avec, à la clé, la Triple Crown et son million de roupies.

*Leton transfer depann lor rezo

SMS PARIAZ FOOTBALL

SMS PARIAZ
Pariaz péna létalaz

Communiqué

Kouma fer enn Quickpay
lor www.smspariaz.com/mips

Etap: 1

Met nimero ou portab ek montan.

Etap: 2

Swazir Juice/Blink ek met ou nimero portab.

Etap: 3

Dan Juice, tap notification pou complet ou transfer bankair.

QuickPay Powered by mips

Instant Deposits with Immediate Credit to your Account

Compatible avek Juice Blink

www.smspariaz.com 260 3777 Avoy 'Help' lor 8685

Zwe responsab.
Miner ek kredi interdi.

PEOPLES'S FOOT
PAR SMS

SCAN
TO WEBSITE

Communiqué

PEOPLE'S FOOT

People's Tote

PEOPLE'S TOTE &
FOOT CHANNEL

SCAN
TO GET MORE
UPDATES

Avoy 'Help' lor 8844

www.peoplestote.com/www.peoplesfoot.com

260 4710

18 Zwe responsab.
Miner ek kredi interdi.

RICH FOLKS HOAX ET IBHELE: LES NOMS À RETENIR

En ce vendredi matin au Champ de Mars, l'activité a été particulièrement soutenue sur la petite piste, où plusieurs chevaux ont livré de bonnes prestations. Certains ont véritablement retenu l'attention par leur condition avancée et la facilité avec laquelle ils ont accompli leur exercice. Les écuries Gujadhur, Awotar et Allet se sont notamment illustrées, avec plusieurs de leurs pensionnaires qui ont affiché des dispositions très encourageantes à l'approche de leurs prochaines échéances.

Underworld a pleinement tiré profit de sa récente sortie dans la Barbé Cup. Ce bai a franchi un nouveau palier et ses progrès sont désormais évidents. Très en verve sur la petite piste, il a réalisé un véritable travail de feu, se montrant particulièrement puissant dans son action. Associé à **Gang Leader** lors d'un travail en duo, il a pris facilement l'ascendant sur ce dernier, donnant l'impression d'avoir gagné sensiblement en puissance et en condition. **Siriano** et **Holds The Key** ont également laissé une excellente impression. Les deux chevaux, très affûtés, ont réalisé un travail en duo de belle facture, affichant une condition qui ne laisse guère de doute sur leurs bonnes dispositions actuelles.

Carnarvon demeure, lui aussi, dans une forme resplendissante. Il a accéléré avec beaucoup de facilité en main, à l'intérieur de **Dalmeny Factor**, lequel a lui aussi laissé entrevoir des signes de progrès. **Exalted Love**, soigneusement ménagé par son entourage, a conservé une très belle condition et ne semble nullement avoir été affecté par sa précédente participation. Sa fraîcheur et son aisance dans l'exercice constituent des signes particulièrement encourageants pour la suite.

Ashikule s'est montré bien appliqué lors de son travail en solitaire sur la piste de sable. Il a évolué avec beaucoup d'aisance sous la selle de Danielson. **The Centurion** semble avoir parfaitement récupéré de sa dernière sortie. Généreux dans son effort, il a fait montre d'une belle vitalité et affiche actuellement une condition physique des plus satisfaisantes. **New World** poursuit également sa préparation dans de bonnes dispositions. Il a conservé une excellente forme et son travail du jour laisse penser qu'il monte progressivement en puissance en vue de sa prochaine sortie. **Courtly** a été l'un des chevaux à retenir, déployant de longues et puissantes foulées lors de son exercice en solitaire. Il demeure très bien dans sa peau et semble avoir encore de belles ressources sous la selle.

Future Frequency commence, de son côté, à montrer des signes particulièrement positifs dans sa progression, avec un entraînement très encourageant à son actif. **Amancio** n'est pas passé inaperçu non plus. Son 'work-out' témoigne d'une condition en constante amélioration. **Paved With Gold** se trouve actuellement à son meilleur niveau. Il a réalisé un excellent travail à l'extérieur de **River Hawk**, ce dernier affichant également une nette amélioration sur le plan physique. **Diamond Days** a agréablement travaillé à l'extérieur de **Midnight Flyer**. Sa prestation mérite d'être retenue parmi les prestations intéressantes de cette matinée.

Mfethu est un coursier qui progresse après chacune de ses séances matinales. Ce bai semble avoir touché son 'peak', laissant une bonne impression sur la petite piste. C'est aussi le cas pour Ibhele, dont la forme est en constante évolution et qui a fait preuve d'un bon potentiel en solo. Travail remarqué de **Master Point**, qui a survolé la ligne droite, laissant sur place **Nordic Prince**, qui se trouve malgré tout dans une belle forme. **Bombardier Boy** a tapé dans l'œil de par son excellente condition physique et il a même réalisé un très bon 'work out' en solo. **Simbine** est beaucoup plus affûté avec un galop de course sous la ceinture et il a aussi livré une bonne impression sur la petite piste.

Lava County et **We Have Touchdown**, qui font désormais partie de l'effectif de l'écurie Arveen Nagadoo, se sont exercés en duo. Le premier nommé a accéléré en main à l'intérieur de son compagnon d'écurie, qui a dû être sollicité pour se maintenir à sa hauteur. **War Chariot**, qui a aussi rejoint cet établissement, n'a pas chômé avec un entraînement bien dosé à son compte ce matin. **Zacatoo** est sur la bonne voie en ce qu'il s'agit de sa progression et il a été l'auteur d'une bonne prestation à l'extérieur du nouveau **World Champion.** Excellente prestation de **Mystery Cache**, qui a attiré les regards lors d'un bon travail en solo. **Menelaus** a maintenu une stabilité concernant sa forme avec un travail à la régulière.

Havana Moon ne peut pas être mieux physiquement, ayant été bien ménagé. **Solomon's Seal** jouit d'une excellente santé, avec une bonne prestation sur la petite piste. **Blackjack Randall** a préservé pratiquement une forme similaire qu'à sa dernière sortie. D'ailleurs, cela s'est reflété lors de son bon travail à l'intérieur de **National Award. Secret Passage** est également dans de bonnes dispositions, et il s'est bien comporté lors de son exercice en solitaire. **Kaisarissa** et **Le Turbo** se sont adonnés à un travail en duo, et ils progressent à la satisfaction de leur entourage.

Rich Folks Hoax, **Brave Bomber**, **Iko Iko**, **Palermo** et **Tamarisk Tree** ont été soumis à du 'maintenance work' seulement, avec des 'light canters' à leurs actifs. Le premier nommé affiche une superbe forme, avec Manoël Nunes qui l'a bien ménagé ce matin.

Fine One a paru à son meilleur niveau, comme en atteste son bon travail sous la selle de Orffer. **Firelighter** n'a pas fait de cadeau à **Taking Silk**, qu'il a quitté sur place à la fin de son travail.

Lomu est un 'improving sort' qui continue à enchaîner avec de bons 'work outs', démontrant qu'il s'approche graduellement de sa forme optimale. **Arbitration** a commencé à accélérer la cadence au niveau de sa préparation, avec un entraînement plus poussé. **Kola Tonic** n'a fait que du travail d'entretien.

Quasiforsure a pleinement bénéficié de sa dernière mise en jambes pour peaufiner sa condition. Il a travaillé avec une certaine aisance, ce qui laisse présager qu'il est sur la bonne voie pour retrouver sa forme sud-africaine. **New York City** a bien pris ses séances matinales et s'est rapproché de son 'peak'.

SMS PARIAZ
Pariaz péna létalaz

Communiqué

GRAPPE PLACE

Enn tiyo percé ?
GRAPPE PLACE
garde ou safe !

100r1h5h7r2h3h5p

Zwé par SMS lor 8685

Pou Plis Info: 260 3777 | "Help" lor 8685 | www.smspariaz.com | 18 Mineur ek kredi interdit

---

SMS PARIAZ
Pariaz péna létalaz

Communiqué

Kuma Fer Depot Par Juice?

Fer transfer ou larzan lor nou compt **MCB**

(MCB):000455888787

* Avan confirm ou transfer, met ou **nimero portab** dan section **Description** *

Après depot, avoy biro enn mesaz '**td**' lor 8685:

td montan noulabank Oureferencetransaction

E.g td 1000 MCB FT26222P21L9\BNK

Description de la transaction
JUICE Account Transfer
SMS PARIAZ LTD

Référence de la transaction
FT26222P21L9\BNK

Ensuite avoy enn **screenshot** de ou transaction lor **Whatsapp 59398000**

Atann SMS confirmation kan fer depot car enn sel mesaz "**td**" suffit.
Si dan lespace 2hrs temps, ou **pane recevoir depot**, check **nimero compt** ki ou ine avoyer par Whatsapp si li pareye.

www.smspariaz.com | 260 3777 | Pou plis info Avoy 'Help' lor 8685 | Zwe responsab. Miner ek kredi interdi.

LE CHAMP DE MARS RATTRAPÉ PAR SES LIMITES

La piste du Champ de Mars montre, une nouvelle fois, ses limites. Deux nuits de pluie auront suffi pour considérablement perturber le programme d'entraînement cette semaine. Le Barrier Trial, initialement prévu mardi, avait dans un premier temps été repoussé à mercredi avant d'être finalement annulé en raison des conditions météorologiques et de la nécessité de préserver la piste en vue de la prochaine journée de courses.

De lundi à mercredi, la petite piste est restée impraticable, obligeant les chevaux à se contenter de light canters, sans véritable possibilité de travailler sérieusement. Une situation loin d'être idéale pour les entraîneurs à quelques jours des courses. La réunion a d'ailleurs été programmée dimanche au lieu de samedi, afin d'accorder davantage de temps à la piste pour sécher et retrouver un état convenable.

Ce nouvel épisode remet forcément sur la table les limites d'un Champ de Mars vieillissant, où les possibilités deviennent très restreintes dès que la météo se dégrade. Avec une seule piste de compétition à préserver et des espaces d'entraînement limités, quelques jours de pluie peuvent rapidement bouleverser toute la préparation des chevaux.

Pour une industrie hippique qui souhaite avancer et se moderniser, la question des infrastructures devient donc primordiale. Le centre équestre de Petit Gamin, qui dispose notamment de deux pistes, l'une en sable et l'autre en gazon, reste pour l'heure en attente en ce qui concerne l'organisation des courses. Sans remettre en question le rôle historique du Champ de Mars, l'existence d'une telle infrastructure offre forcément matière à réflexion pour l'avenir. Dans une industrie où la préparation et le bien-être des chevaux demeurent essentiels, pouvoir disposer de plusieurs options pourrait, à terme, représenter un véritable atout pour les courses mauriciennes.

VAN NIEKERK LOURDEMENT SANCTIONNÉ DANS L'AFFAIRE BOUNCEBACK

L'enquête très attendue concernant la monte de Grant Van Niekerk sur Bounceback lors de la 11e journée a finalement rendu son verdict la semaine dernière. Le jockey sud-africain a écopé de huit semaines de suspension ainsi que d'une amende de Rs 50 000.

Les commissaires ont notamment pointé du doigt le manque de vigueur de Van Niekerk aux alentours des 700m, estimant qu'il aurait dû commencer à solliciter Bounceback plus énergiquement à ce moment de la course. Brave Bomber, futur vainqueur de l'épreuve, possédait déjà une avance confortable et les commissaires ont considéré que le jockey aurait dû réagir plus tôt. Pour appuyer leur analyse, ils ont également comparé cette monte à la précédente victoire de Bounceback, où Van Niekerk évoluait beaucoup plus près de la tête et avait commencé à solliciter sa monture dès les 700m.

Cette lourde sanction vient allonger une liste déjà importante de jockeys sanctionnés ces dernières semaines. À noter que Grant Van Niekerk avait également été convoqué par les commissaires concernant ses montes sur Warbird et War Chariot lors de cette même 11e journée. Après examen de ces deux montes, aucune sanction n'a toutefois été retenue contre le jockey sud-africain.

NEW YORK CITY DÉBLOQUE LE MAURITIUS DERBY

Le Mauritius Derby, troisième et dernière manche du Championnat des 4 ans, pourra finalement se tenir. Le transfert de New York City, jusqu'ici pensionnaire de l'écurie Paul Foo Kune, chez Amar Sewdyal permet désormais de réunir les trois écuries nécessaires pour que l'épreuve puisse être disputée conformément au règlement.

Sur la ligne de départ, PFK devrait ainsi être représentée par Cumbre Vieja et Unsung Hero, tandis que Jevin Awootar pourra compter sur Bounceback. New York City défendra, lui, les couleurs de son nouvel établissement, celui d'Amar Sewdyal. Sur le papier, trois écuries seront donc bel et bien représentées et le Derby peut tenir.

Mais forcément, cette situation soulève une question. Est-ce vraiment l'esprit du règlement ? Il ne s'agit ici de pointer du doigt ni l'ancien entourage de New York City, ni son nouvel entraîneur. Si le transfert respecte toutes les procédures et les règlements en vigueur, rien ne peut leur être reproché. Mais le timing interpelle forcément, puisque ce changement d'écurie permet précisément de remplir la condition qui faisait défaut jusqu'ici pour la tenue de cette course.

Rappelons que la GRA avait refusé d'accorder une dérogation lorsque seulement deux écuries étaient représentées, mettant notamment en avant l'intégrité des courses, la transparence et la confiance du public. Quelques semaines plus tard, la condition des trois écuries est désormais remplie grâce à ce transfert.

La question dépasse donc largement le cas de New York City. Si un simple changement d'écurie permet de débloquer une course qui ne pouvait auparavant pas se tenir, il est légitime de s'interroger sur la pertinence même de cette règle et sur les garanties qu'elle est censée apporter.

Le Mauritius Derby aura finalement lieu, et Cumbre Vieja pourra poursuivre sa quête de la Triple Crown. Mais au-delà de l'aspect sportif, les circonstances ayant permis à cette troisième manche de tenir risquent forcément de faire parler. La règle est peut-être respectée à la lettre. Reste à savoir si elle l'est également dans son esprit.

L'ÉCURIE PFK VISE LE MAIDEN

L'entourage de PFK semble particulièrement bien armé en vue du prochain Maiden. Tamarisk Tree, brillant vainqueur de la Supertote Golden Trophy, devrait être le véritable porte-drapeau de l'établissement et s'annonce déjà comme l'une des meilleures chances de cette grande épreuve.

L'ascension de Superior Force cette saison mérite également d'être soulignée. Carl Hewitson semble avoir trouvé les bons réglages avec ce fils de Pathfork, qui donne l'impression d'avoir franchi un véritable palier. Sa victoire sur 2050m, le 8 août dernier, a notamment confirmé ses progrès. Sur cette lancée, il possède selon nous une très belle chance de terminer à l'arrivée.

La participation de Selukwe, qui reste jusqu'ici une grosse déception chez nous, demeure incertaine. Mais avec Tamarisk Tree et Superior Force, l'écurie PFK possède déjà deux solides cartouches et semble particulièrement bien placée pour aller chercher son tout premier Maiden.

BOOKSYSTEM

COMMUNIQUÉ

OU PA LE PERDI LETAN FER LAKE?

Place ou pari par telephon lor

460 4647

- Pou enrezistreman ek depot
- Visit enn biro Booksystem
- Check biro pli pros ek ou lor site
- booksystem.mu/

460 4647 | https://booksystem.mu/ | Mineur ek credit interdit

THE SUPERTOTE GOLDEN TROPHY G2 - 2200M (PINNACLE)

TAMARISK TREE AFFIRME SES PRÉTENTIONS EN VUE DU MAIDEN

Brillant vainqueur lors de sa précédente sortie sur 1850 mètres, Tamarisk Tree, le grand favori de l'épreuve phare, s'est illustré cette fois-ci sur 2200 mètres en temps record à l'issue d'une course d'attente. Ce hongre alezan de sept ans de l'écurie Foo Kune affirme ses prétentions en vue de la Maiden Cup, qui sera courue le dimanche 6 septembre prochain.

TAMARISK TREE

À l'ouverture des stalles, Good Council se montra le plus rapide pour prendre la direction des opérations. Le pensionnaire de l'écurie Arveen Nagadoo imposa un train soutenu devant Bugalugs. Puis, on retrouva Tamarisk Tree qui était bien calé à la corde, Selukwe à l'extérieur, Rapidash et Prime Example en dernière position. Au passage du Tombeau Malartic, Prime Example accéléra pour se rapprocher du peloton de tête mais c'était sans succès. En revanche Selukwe était venu se positionner à l'extérieur de Good Council sur lequel Iannish resta sans réaction. Bugalugs demeurait en embuscade en one-off alors que Tamarisk Tree restait bien en main, Rapidash de son côté, attendait sagement l'ouverture à la corde. Le meneur aborda la dernière ligne droite en premier mais fut vite rejoint par le favori au poteau des 1500 mètres alors que Rapidash amorça son attaque à l'intérieur.

Tamarisk Tree prit un léger avantage sur Rapidash, mais ce dernier se montra accrocheur. La lutte entre ces deux chevaux fut intense jusqu'aux derniers 50 mètres quand l'alezan du yard Foo Kune prit une longueur d'avance sur la monture de Rye Joorawon pour s'imposer en temps record. Good Council prend la troisième place devant Bugalugs.

1e course: Royal Port Louis from start to finish

La seule victoire de Royal Port Louis chez nous avait été remportée sur 1650 mètres l'année dernière. Et lors de la 12e journée cette saison, ce pensionnaire de l'écurie Vicky Ruhee a récidivé en s'imposant de la même manière soit from start to finish. Il a devancé à l'arrivée le grand favori Trick Or Tequila à plus de trois longueurs alors que Dance To The Sun a complété le tiercé.

À l'ouverture des stalles, Royal Port Louis et Dance To The Sun se montrèrent les plus rapides pour disputer le commandement. Le premier nommé devait prendre la position tête et corde au poteau des 1400 mètres pour aller imposer son pas. Derrière le meneur, suivaient Dance To The Sun, Amandla, Celestial Magma, Rainwater avec Trick Or Tequila à son extérieur et Malinois fermant le cortège. À l'avant, Denis Schwarz contrôla la course à sa guise et au poteau du Tombeau Malartic, il augmenta son avance de deux longueurs. Au passage de la Rue du Gouvernement, Royal Port Louis accéléra pour prendre le large sur Dance To The Sun qui était déjà sous pression alors que Trick Or Tequila arrivait à son extérieur sous la monte de Manoel Nunes. Le hongre bai de sept ans du yard Ruhee ne fut jamais rejoint et signe sa deuxième réussite sur notre turf.

2e course: Master Of Mystery récidive

Après sa dernière victoire, Master Of Mystery avait eu des pépins de santé, mais bien remis depuis, il est venu doubler la mise à l'issue d'un joli finish. Le favori View Of The World, quelque peu malchanceux, prend la deuxième devant All About Love et Palermo.

Comme on s'y attendait, Palermo malgré un départ quelconque, a pris la position tête et corde pour aller imposer son pas à l'avant. Il était suivi de près par Master Of Mystery en one-off de View Of The World. Puis suivaient dans l'ordre, All About Love, Princeofgreen et Backpacker en queue de peloton. Les positions ne connurent aucun changement jusqu'au Tombeau Malartic malgré un train modéré. Au passage de la Rue du Gouvernement, Denis Schwarz sollicita son coursier et ce dernier vint vite à la hauteur de Palermo. Une fois dans la dernière ligne droite, Master Of Mystery domina Palermo assez facilement et filait vers sa deuxième victoire consécutive

3e course: Holy Star back to his best sur 990m

Terminant parmi les derniers à plus de huit longueurs lors de sa précédente sortie, Holy Star s'est bien racheté cette fois en s'imposant de bout en bout. Grand Bay qui a tout tenté, dut se contenter de la deuxième place à une longueur alors que Smith And Wesson terminait troisième devant Mind Map.

Au départ, Holy Star profita de sa première ligne pour s'élancer aux avant-postes suivi de Smith And

Wesson. Puis s'amena Mind Map à l'extérieur, Grand Bay sur les barres, Old Fashioned, Ampersand en épaisseur, Danilo Danilovitch et Military Force en dernière position. À l'avant, Iannish Taka arriva bien à maîtriser Holy Star pour le maintenir en tête malgré la pression de Smith And Wesson. Mind Map eut une course difficile à l'extérieur alors que Grand Bay se trouvait en embuscade sur les barres. Au dernier tournant, Holy Star lança le sprint pour entrer dans la dernière ligne droite avec une bonne marge de manœuvre. Le sujet de l'écurie Arveen Nagadoo maintenait son effort à l'avant même s'il tirait vers l'intérieur sous la pression et offrait une précieuse réussite à son établissement.

4e course: Stated résiste à Spirit's Unite

Arrivée pointue dans la 4e course entre Stated et Spirit's Unite, mais après consultation de la photo-finish, elle fait voir que Stated a conservé une mince avance sur Spirit's Unite. Isikwishikwishi, malchanceux, prend la troisième place devant Monumental.

Malgré sa ligne extérieure, Stated sous les sollicitations du jockey Corne Orffer arracha le commandement à William Rufus pour aller imposer son pas. Ce dernier, coursier caractériel, donnait l'impression de s'arrêter au poteau des 1100 mètres, mais Denis Schwarz était parvenu à le maîtriser pour maintenir sa position. Derrière ces deux chevaux, suivirent Isikwishikwishi avec à son extérieur, Monumental et Spirit's Unite après un départ moyen, fermait le cortège. À l'avant, Stated eut une course de rêve. En effet, il eut le temps de souffler tout en conservant la position tête et corde. Ce fut ainsi que Manoël Nunes sollicita sa monture une première fois pour se rapprocher du meneur. Isikwishikwishi se retrouva alors en dernière position.

Au poteau des 600 mètres, Spirit's Unite arriva à la hauteur de Stated alors que Monumental restait en embuscade et William Rufus n'avançait pas. Stated et Spirit's Unite abordèrent la dernière ligne droite sur presque la même ligne. La lutte entre ses deux alezans fut âpre jusqu'au poteau et finalement c'est le duo Stated/Orffer qui a eu le dernier mot après consultation de la photo-finish.

5e course: Superior Force confirme sa montée en puissance

Ce hongre bai est un cheval transformé depuis que Manoël Nunes l'a pris sous son aile. C'est le cas de le dire, car Superior Force a réalisé la passe de trois et de surcroît, sur 2050 mètres qu'il abordait pour la première fois de sa carrière. Il s'imposa toute en confiance à l'issue d'un joli finish devant Join The Dots et Bacchus.

Au départ, il y avait une lutte pour le commandement entre Superior Force, Bacchus et Magnum PI ainsi que Transonic. Bacchus parvint à se rabattre à la corde au bas de la descente pour la première fois afin d'imposer son pas. Magnum PI dut alors suivre en deuxième position laissant Transonic pourchasser le meneur. Dans la ligne droite pour la première fois, Transonic passa devant et le rythme de la course monta d'un cran. Les positions ne connurent pas de changement jusqu'au bas de la descente quand on remarqua l'initiative de Dinesh Sooful sur l'outsider Join The Dots qui se décala de la corde pour se rapprocher du peloton de tête. Au même moment, Magnum PI se décala aussi pour se lancer à la poursuite de Transonic. Superior Force se retrouva en dernière position.

Au poteau des 400 mètres, Join The Dots était déjà à la hauteur de Transonic qui faiblissait tout comme Magnum PI. Superior Force, de son côté, arrivait fort en troisième épaisseur alors que Bacchus était pris dans un tiroir et attendait le passage. Join The Dots devait prendre l'avantage dans la dernière ligne droite et donnait l'impression de filer vers la victoire. Mais, sous les sollicitations de Manoël Nunes, Superior Force devait vite combler son retard pour dominer à la régulière le coursier de l'écurie Gujadhur à 75 mètres du but.

7e course: 9e victoire consécutive pour Crescent

Des bruits circulaient depuis samedi matin que Crescent allait perdre cette fois, mais tel ne fut pas le cas, car le petit champion de l'établissement Gujadhur aligna une neuvième victoire consécutive. Plus encore, il s'imposa sur 1400 mètres pour la première fois avec une selle déplacée de son jockey. Son compagnon d'écurie Port Louis, prit la deuxième place devant Royal Wulff et Formagear.

Placé à l'extérieur, Crescent se montra le plus rapide pour prendre la direction des opérations et imposer son pas. Il était suivi de Formagear, Gimmeanotherchance à l'extérieur de Betathantherest. Port Louis et Royal Wulff étaient en dernière position respectivement. Les positions ne connurent aucun changement jusqu'au bas de la descente ou Gimmeanotherchance lança une première offensive pour venir se placer derrière Crescent. Royal Wulff accéléra lui aussi pour se mettre en troisième épaisseur alors que Port Louis était déjà en embuscade derrière Formagear. Crescent entra dans la dernière ligne droite avec une demi-longueur d'avance et sous les sollicitations de Raymond Danielson il repartit de plus belle pour filer vers sa neuvième victoire consécutive.

8e course: Boom Town cause une petite surprise

L'a plus vieille écurie du turf local compléta son doublé avec Boom Town. En net progrès à l'entraînement, le hongre bai de quatre ans a justifié cela en s'imposant dans l'épreuve de clôture.. Le grand favori, Jet Blackfire dut se contenter de la deuxième place devant Krim et William Blake.

Boom Town se montra le plus prompt à l'ouverture des stalles, mais sollicité par Dinesh Sooful, William Blake devait lui ravir le commandement peu après le passage du but pour la première fois. Derrière ces deux chevaux, suivaient Jet Blackfire avec Krim à son extérieur, Colour Of Money et Cape Cannery en dernière position. À l'avant, William Blake imprima un train soutenu et le peloton demeurait compact. Au bas de la descente, Raymond Danielson prit l'initiative de décaler Boom Town de la corde pour le placer à l'extérieur du meneur.

Au passage du poteau des 400 mètres, Boom Town domina William Blake pour passer devant et il entra dans la ligne finale droite avec une longueur d'avance. Jet Blackfire donnait l'impression dans un premier temps de refaire son retard mais le sujet du yard Gujadhur repartit de plus belle pour filer vers la première victoire de sa carrière.

12h30 | 1 | LE TURBO - RED STAR TROPHY - 1500M | 0-25

5 LAST PERF	NO.	HORSE	STABLE	JOCKEY	CHANCES	WEIGT	DRAW	EQUIP	ODDS
6/3/3-5-4	1	ZOOBERI	CD	J.Sophie		61(-4)	7	BNA	1000
0-0-R-5-1	2	FIRE STARTER	PFK	K.Ramsamy	✱✱✱	60	6	ENTA	270
6/4-2-2-1	3	KOLA TONIC	VR	S.Rama	✱✱	60	5	BNTA	370
5/6-4-6-4	4	GANG LEADER	JA	B.Ecroignard		59(-4)	8	DA	1600
1-1-3/5-5	5	RIVER HAWK	G.	B.Sooful	✱✱✱	58	1	NA	500
0-7-10-6-9	6	COSMIC CAPTAIN	SM	I.Taka		57	3		1200
5-5-R-2/6	7	CLOUD SEEDER	AS	M.Sonaram	✱	56	4	DA	2000
3-5/5-3-9	8	LINGOTTO	VA	D.Bheekary		55.5	2	BNTA	5000

13h05 | 2 | THE CAVENDISH MEMORIAL CUP - 1650M | B31

5 LAST PERF	NO.	HORSE	STABLE	JOCKEY	CHANCES	WEIGT	DRAW	EQUIP	ODDS
0-2-2-1-1	1	EXALTED LOVE	JA	G. Van Niekerk	✱✱✱	60.5	2	ZXA	160
6-1/7-5-1	2	ROYAL PORT LOUIS	VR	D Schwarz	✱✱	59	3	SXA	320
3-3-4/4-3	3	SAN ANDREAS	PFK	T. Juglall	✱	59	5	TA	2000
2-3-4/4-6	4	AMANCIO	G.	R. Danielson	✱✱	58.5	1	NA	820
5-1-4/6-3	5	TAKING SILK	SN	G.Aucharuz		58	4	NTA	2500

Anti-bleeding treatment: #: Twyblid, $: Salviblood

13h40 | 3 | THE VEEJAY KUMAR BEEHAREE MEMORIAL CUP - 1365M | 0-26

5 LAST PERF	NO.	HORSE	STABLE	JOCKEY	CHANCES	WEIGT	DRAW	EQUIP	ODDS
4/5-4-2-2	1	FINE ONE	SN	P.C Orffer	✱✱✱	60	2	PNA	280
0-2-3-1-2	2	LAVA COUNTY	A.N	I.Taka	✱	60	3	HA	400
3/4-2-1-5	3	MASTER POINT	VA	R.Curatolo	✱✱	60	6	TA	800
New	4	FEAR OF FIRE	PFK	M.Nunes	✱	59	5	ENA	380
0-0-4-8-3	5	MIDNIGHT FLYER #$	G.	R. Danielson	✱	59	4	NTA	800
0-0-4-3-4	6	BLOWN AWAY	RG	D.Mansour	✱	58	1	NA	1400

14h15 | 4 | THE ROTARY END POLIO CUP - 1450M | B51

5 LAST PERF	NO.	HORSE	STABLE	JOCKEY	CHANCES	WEIGT	DRAW	EQUIP	ODDS
0-5-2-2-1	1	RICH FOLKS HOAX	PFK	M.Nunes	✱✱	61.5	6	NA	330
4/1-3-2-3	2	UNITED PRINCE	VR	D Schwarz	✱✱	61.5	3	TA	570
6-4/3-3-4	3	CAPTAIN COLA	CD	B.Sooful		61	7	NA	700
0-0-0-5-2	4	MAKAZOLE #$	G.	R. Danielson	✱✱✱	60.5	1	NA	300
6/5-2-4-9	5	MANHATTEN CAFE $	SM	B.Bhaugeerothee		60	5	N	9000
R-1-6/-0-1	6	OPAGUE #	VA	R.Curatolo	✱	58	4	NA	1000
6-R/3-2-4	7	COMEDY CLUB	SN	P.C Orffer		56.5	2	BNA	1100

Anti-bleeding treatment: #: Twyblid, $: Salviblood

14h50 | 5 | THE ROTARY CLUB LE REDUIT CUP - 990M | M.Stakes

5 LAST PERF	NO.	HORSE	STABLE	JOCKEY	CHANCES	WEIGT	DRAW	EQUIP	ODDS
4-2/3-3-1	1	SOLOMONS SEAL	RG	D.Mansour	✱✱	61	5	NA	500
0-1-4-1/3	2	WARHEAD	VR	D Schwarz	✱✱✱	58	6	TA	260
0-5/3-6-5	3	JEWEL CAT $	SM	B.Sooful		56.5	1	NT	3000
2/2-1-6-4	4	CAPTAIN MIKE #	VA	R.Curatolo	✱✱	56.5	3	NA	290
2-4-6-4-5	5	WILLIAM RUFUS	VR	S.Rama	✱	55	4	ENA	1600
3/3-9-2-5	6	MYSTERY CACHE	A.N	I.Taka		52(+1)	2	VA	800

15h25 | 6 | THE AQUA SPRINGS MAURITIUS DERBY 5YO - 1850M | G1

5 LAST PERF	NO.	HORSE	STABLE	JOCKEY	CHANCES	WEIGT	DRAW	EQUIP	ODDS
1-1/1-1-1	1	CUMBRE VIEJA	PFK	M.Nunes		60	3	NA	120
3/1-1-1-3	2	BOUNCEBACK	JA	G. Van Niekerk	✱	60	1	A	350
2-2-5-4-4	3	UNSUNG HERO	PFK	K.Ramsamy		60	2	NTA	6000
0-6-5/2-3	4	NEW YORK CITY	AS	B.Bhaugeerothee		60	4	NA	6000

Anti-bleeding treatment: #: Twyblid, $: Salviblood

16h00 | 7 | THE ROTARY FOUNDATION CUP - 1650M | P.Stakes

5 LAST PERF	NO.	HORSE	STABLE	JOCKEY	CHANCES	WEIGT	DRAW	EQUIP	ODDS
5-2-1/3-3	1	MERIDIUS	SN	P.C Orffer	✱✱	61	1	NA	350
7/1-2-1-6	2	XAVION	PFK	M.Nunes	✱✱	59.5	4	NTA	750
4-2-2/1-7	3	ZIL MORIS #	G.	R. Danielson	✱✱	59.5	2	NA	310
1-1/2-2-1	4	HAVANA MOON	RG	D.Mansour	✱✱✱	53.5(+0.5)	3	NA	240
8-8-5/2-5	5	THE MAURITIAN #$	G.	B.Sooful		52(+0.5)	5	BNA	9000

16h40 | 8 | THE RACING ORAX CUP - 1365M | B41

5 LAST PERF	NO.	HORSE	STABLE	JOCKEY	CHANCES	WEIGT	DRAW	EQUIP	ODDS
2/5-5-2-6	1	DANILO DANILOVITCH #	M	R Kulloo	✱✱✱	62(-4)	1	UN	1000
3/2-2-1-3	2	SOUND OF THE SEA #	JA	G. Van Niekerk	✱✱✱	61.5	8	XA	420
0-0-0-0-6	3	THERES A LIGHT	SN	P.C Orffer		61	4	NA	2500
0-0-0-5-7	4	NOU PRAAT JY	VA	D.Bheekary		59	2	NA	3000
0-0-0-4-2	5	IBHELE	VA	R.Curatolo	✱✱✱	58	6	NA	330
1-3-6/R-4	6	NOT IN DOUBT	M	B.Bhaugeerothee		56.5(+1)	7	ZMS	700
5-R/R-2-1	7	PAVED WITH GOLD #	G.	B.Sooful	✱	56	3	BPHEA	550
0-0-0-0-5	8	WORLD WARRIOR	VR	S.Rama	✱	53.5	5	MDNA	900

Anti-bleeding treatment: #: Twyblid, $: Salviblood

1 — LE TURBO - RED STAR TROPHY

PRIX : 1er: Rs.110000 - 2e: Rs. 42300 - 3e: Rs. 23500 - 4e: Rs. 12200.

12h30 | **1500 mètres** | **RATING 0-25**

1 — ZOOBERI (C.DABY) [RATING 25]

h.b S.AF 7yrs by WILLIAM LONGSWORD - ZAYNA

LIGNE	POIDS	JOCKEY
7	61(-4)	J.Sophie

BNA

Palmarès: S.AF form: 11-1-7 - Won on 1600(1) || MRU form: 9-0-6

Date	Ref.	Dist. & Rat.	Jockey	Equip	Hcp	Open odds	Close odds	Ligne	600	300	150	BUT	Margin	Winner (*Second)	Finish Time	Last 600m	Rating	Piste	KG	Comments
10.08.24	153	1500 [B41]	R.Joorawon	N	57	300	220	2	4	3	2	3	0.85	Arnica Montana	1.33.45	36.54	33	N2.8	507	Green in the running
01.09.24	198	1400 [B31]	M.Sonaram	NS	62	330	290	4	2	2	5	5	9.80	Master Point	1.26.56	37.88	33	N2.8	509	Forward position o/off - weakened
06.10.24	246	1500 [B31]	J.Gates	AN	62	820	600	6	-	-	-	6	7.85	Seattle West	1.32.68	38.28	33	N2.8	507	Shortening strides final 400m
02.08.25	13	1365 [B36]	I.Taka	BNA	59.5	1000	700	5	3	3	4	3	1.45	Babylon	1.21.49	35.87	33	N2.8	513	Outpaced in the early stages. Finished well
02.05.26	23	1450 [B36]	L Corrales	BNA	59.5	600	750	3	1	1	3	3	3.15	Warbird	1.29.55	36.11	33	N2.9	525	Led. Could not sustain effort.
16.05.26	38	1450 [B31]	L Corrales	BNA	61	900	1100	1	3	2	3	5	4.6	High Key	1.28.49	37.57	31	N2.8	516	Box seated. One paced effort.
18.07.26	102	1650 [B31]	R.Joorawon	BNA	60.5	1200	2500	1	2	2	3	4	7.85	New World	1.43.20	36.15	30	N2.9	526	Raced fiercely early stages.

Souffle entre le chaud et le froid. Se retrouve désormais en 0-25. Sous quel jour ?

2 — FIRE STARTER (P. FOO KUNE) [RATING 23] ✱✱✱

h.b S.AF 4yrs by FIRE AWAY (USA) - CASCADIA

LIGNE	POIDS	JOCKEY
6	60	K.Ramsamy

ENTA

Palmarès: S.AF form: 4-0-3 || MRU form: 2-1-0 - Won on 1400(1)

Date	Ref.	Dist. & Rat.	Jockey	Equip	Hcp	Open odds	Close odds	Ligne	600	300	150	BUT	Margin	Winner (*Second)	Finish Time	Last 600m	Rating	Piste	KG	Comments
01.05.25	-	1400	GAVIN LERENA	A	56.0	5/1	13/2	1	-	-	-	3	3.00	Ichacha	87.41	-	Â	-	-	
15.05.25	-	1600	CRAIG ZACKEY	A	60.0	14/10	5/1	5	-	-	-	3	5.45	Chronicle King	97.79	-	Â	-	-	
03.06.25	-	1600	CALLAN MURRAY	A	56.0	5/2	28/10	2	-	-	-	6	7.90	Titans Of War	101.44	-	Â	-	-	
24.07.25	-	1200	RAYMOND DANIELSON	A	58.0	33/20	5/2	3	-	-	-	4	5.20	Shimmering	72.26	-	Â	-	-	
16.05.26	31	1365 [0-25]	I.Santana	XTA	58.5	700	-	6	-	-	-	Scr	-	Ashikule	-	-	21	N2.8	467	Scratched
11.07.26	97	990 [0-26]	M.Nunes	ENTA	58.5	650	670	4	2	2	5	5	2.80	Bombardier Boy	56.11	34.16	21	N2.8	475	One off. One paced effort.
25.07.26	111	1400 [0-20]	K.Ramsamy	ENTA	61.5	250	350	2	1	1	1	1	0.15	*Nordic Prince	1.25.42	36.86	21	N2.8	472	Led. Set quick fractions. Just held on.

Début victorieux sur 1400 m. A pleinement bénéficié de cette course et peut doubler la mise.

3 — KOLA TONIC (V.RUHEE) [RATING 23] ✱✱

h.b S.AF 5yrs by WHAT A WINTER - KONKOLA

LIGNE	POIDS	JOCKEY
5	60	S.Rama

BNTA

Palmarès: S.AF form: 10-0-4 || MRU form: 8-1-6 - Won on 1650(1)

Date	Ref.	Dist. & Rat.	Jockey	Equip	Hcp	Open odds	Close odds	Ligne	600	300	150	BUT	Margin	Winner (*Second)	Finish Time	Last 600m	Rating	Piste	KG	Comments
08.11.25	112	1500 [0-25]	I.Santana	TA	61	185	175	5	4	5	4	4	6.30	Catcha Dragon	1.34.38	37.25	25	N2.9	449	Disappointing run.
06.12.25	1410	1365 [0-25]	I.Santana	BTA	60.5	-	-	4	-	-	-	3	3.20	Cider House Rules	1.23.51	-	24	N2.8	454	Raced fiercely.
20.12.25	152	990 [B31]	I.Santana	BTA	57.5	750	2800	6	7	7	7	6	5.15	Unsung Hero	56.94	33.39	24	N2.8	458	Never in contention.
25.04.26	11	1400 [0-25]	S.Rama	TA	59.5	550	570	8	6	5	5	4	8.4	Iko Iko	1.26.12	35.94	22	N2.8	457	Drpped off pace. Ignore run.
23.05.26	41	1500 [0-25]	S.Rama	NTA	59	700	1500	2	4	4	3	2	0.85	Brand New World	1.32.47	38.13	21	N2.8	460	Not disgraced. Found one better.
20.06.26	71	1450 [0-20]	S.Rama	ENTA	61.5	700	500	8	2	2	3	2	1.00	Trick Or Tequila	1.29.44	37.05	21	N2.8	463	Raced wide early. Not disgraced.
25.07.26	113	1650 [0-25]	S.Rama	BNTA	59	1000	1600	5	3	2	2	1	0.05	*Trick Or Tequila	1.41.27	37.57	21	N2.8	468	Well placed. Good jockeyship.

Retrouva finalement le winner's enclosure avec S. Rama. N'a pas été bousculé. Tentera de réaliser la passe de deux.

4 — GANG LEADER (J.AWOTAR) [RATING 21]

h.a S.AF 9yrs by SOFT FALLINF RAIN - LAVERNA

LIGNE	POIDS	JOCKEY
8	59(-4)	B.Ecroignard

DA

Palmarès: S.AF form: 6-2-1 - Won on 1000(2) || MRU form: 27-2-17 - Won on 1400(1)1450(1)

Date	Ref.	Dist. & Rat.	Jockey	Equip	Hcp	Open odds	Close odds	Ligne	600	300	150	BUT	Margin	Winner (*Second)	Finish Time	Last 600m	Rating	Piste	KG	Comments
18.10.25	92	1400 [B31]	P.K.Horil	DA	59	800	1100	5	4	3	3	1	0.65	*Unsung Hero	1.25.20	37.29	27	N2.8	500	Suited by hot pace. Flew in.
08.11.25	113	1365 [B36]	P.K.Horil	DA	58	480	525	4	3	3	4	4	3.00	Summer Snow	1.23.79	37.52	30	N2.9	500	Lame off fore.
20.12.25	152	990 [B31]	S.Rama	DA	60.5	700	1250	4	6	6	6	5	4.55	Unsung Hero	56.83	34.06	30	N2.8	501	Slow into stride.
02.05.26	28	1365 [B31]	G. Van Niekerk	DA	58.5	900	900	2	5	5	6	6	Loin	Cider House Rules	1.25.28	38.49	29	N2.9	512	Lame off-fore.
30.05.26	58	1450 [0-26]	G. Van Niekerk	DA	60	1600	3500	3	5	4	4	4	2.45	The Centurion	1.29.38	36.49	28	N2.9	519	Switched 150m to secure clear run.
20.06.26	78	1365 [0-26]	G. Van Niekerk	DA	60.5	400	450	2	8	8	6	6	9.20	That'll B The Day	1.23.76	35.46	27	N2.8	520	Slow to begin. Raced wide 450m.
11.07.26	92	1450 [0-25]	R.Joorawon	DA	61.5	500	530	2	5	4	3	4	7.90	Paved With Gold	1.28.74	36.05	27	N2.8	519	Slow. Raced fiercely middle stages.

De retour après un petit break. Travaille toujours bien, mais doit avoir les circonstances en sa faveur. Chance d'outsider.

5 — RIVER HAWK (GUJADHUR) [RATING 19] ✱✱✱

h.b S.AF 5yrs by QUERARI (GER) - OSPREY

LIGNE	POIDS	JOCKEY
1	58	B.Sooful

NA

Palmarès: S.AF form: 4-0-2 || MRU form: 9-2-3 - Won on 1400(2)

Date	Ref.	Dist. & Rat.	Jockey	Equip	Hcp	Open odds	Close odds	Ligne	600	300	150	BUT	Margin	Winner (*Second)	Finish Time	Last 600m	Rating	Piste	KG	Comments
04.10.25	82	1450 [0-25]	J.Sophie	N	56.5	1100	4200	7	5	6	6	6	Loin	Cybotix	1.31.21	38.69	24	N2.8	-	Raced wide on the final turn.
18.10.25	93	1365 [B36]	S.Rama	NAPS	53	1400	1600	1	5	4	4	2	6.35	Crescent	1.23.30	35.31	20	N2.8	464	Switched 500m. Watch out next outing.
29.11.25	132	1400 [0-20]	I.Chisty	NAPS	60.5	200	170	3	4	3	1	1	0.75	*Cloud Seeder	1.25.87	36.04	19	N2.9	469	Switched 500m. Finished well.
06.12.25	143	1400 [0-20]	N.Nastili	NAPS	60.5	-	-	6	-	-	-	1	1.00	*Captain's Consort	1.26.39	-	22	N2.8	463	Top ride. Easy win.
21.12.25	169	1400 [0-25]	I.Chisty	NAPS	61	210	210	3	1	1	4	3	6.10	Canford Club	1.25.69	36.45	25	N2.8	464	Carried wide 600m.
27.06.26	87	1450 [0-26]	R. Danielson	NA	59	520	770	2	3	4	4	5	5.40	Lava County	1.30.60	36.27	25	N2.9	475	Ended hanging outwards.
25.07.26	111	1400 [0-20]	J.Sophie	NA	58	600	380	1	5	5	5	5	Loin	Fire Starter	1.27.74	38.39	22	N2.8	475	Ran below expectations.

Aligné sur cette distance pour la première fois. A tapé dans l'oeil a l'heure des galops. A suivre de très près.

6 COSMIC CAPTAIN (S.MAHADIA) [RATING 17]

h.b S.AF 6yrs by GLOBAL VIEW (USA) - ALS BONANZA

LIGNE	POIDS	JOCKEY
3	57	I.Taka

Palmarès: S.AF form: 14-0-6 || MRU form: 4-0-0

08.09.24	-	1200	M.Thackeray	A	60.0	7/1	17/2	13	-	-	-	4	5.10	I Salute You	69.07	-	71	-	-	
25.09.24	-	1400	M.Thackeray	A	60.0	14/1	14/1	3	-	-	-	5	4.05	Comedy Club	86.51	-	70	-	-	
27.10.24	-	1400	CALVIN HABIB	A	60.0	8/1	7/1	4	-	-	-	3	3.30	One Scotch	89.48	-	70	-	-	
02.05.26	28	1365 [B31]	R.Perez	N	58	1200	2000	5	6	7	7	7	Loin	Cider House Rules	1.25.30	38.40	28	N2.9	475	Raced wide throughout.
16.05.26	38	1450 [B31]	R.Perez	XT	59	4000	8000	7	9	10	10	10	10.55	High Key	1.29.57	37.90	27	N2.8	475	No show.
20.06.26	71	1450 [0-20]	B.Bhaugeerothee	STX	62	2500	1200	5	5	5	5	6	3.00	Trick Or Tequila	1.29.79	37.01	22	N2.8	472	No clear run 400m. Watch out next.
25.07.26	113	1650 [0-25]	R.Joorawon	B1TX	58.5	1400	1400	3	6	5	9	9	10.55	Kola Tonic	1.43.08	39.01	20	N2.8	476	Carried outwards 450m. Ignore run.

Tarde à trouver ses repères sur notre piste. Chances compliquées.

7 CLOUD SEEDER (A.SEWDYAL) [RATING 15]

h.b S.AF 9yrs by SOFT FALLING RAIN - ARABIAN SECRET

	LIGNE	POIDS	JOCKEY
DA	4	56	M.Sonaram

Palmarès: S.AF form: 5-0-3 || MRU form: 42-6-16 - Won on 990(1)1365(3)1400(1)1450(1)

02.08.25	15	990 [B41]	S.Rama	SNT	58	1100	1500	2	3	4	5	5	7.90	Bon Boyage	57.21	34.81	35	N2.8	500	Past his best?
16.08.25	31	990 [B41]	S.Rama	SNT	57	2600	2500	4	4	4	4	3	6.95	Not In Doubt	59.01	34.86	33	N2.8	496	No show.
06.09.25	51	990 [0-26]	S.Rama	SNT	61.5	1000	1400	5	4	5	5	5	11.20	Unsung Hero	57.61	34.80	27	N2.8	507	Gave ground 450m.
04.10.25	82	1450 [0-25]	S.Rama	SNTA	60	2500	4500	8	7	7	7	5	9.75	Cybotix	1.29.55	37.98	23	N2.8	-	Raced wide throughout.
18.10.25	98	1400 [0-20]	S.Rama	BNTA	61	1600	-	2	-	-	-	-	-	Zacatoo	-	-	20	N2.8	491	Scratched
29.11.25	132	1400 [0-20]	K.Ramsamy	BNTA	61	260	280	1	1	1	2	2	0.75	River Hawk	1.26.01	36.69	20	N2.9	482	Led. Lame off fore.
25.07.26	111	1400 [0-20]	I.Taka	BNTA	61	1300	2000	4	6	6	6	6	Loin	Fire Starter	1.29.03	TPE	20	N2.8	479	Slow to begin.

Se fait vieux mais travaille toujours plaisamment. Difficile de lui accorder une chance de premier ordre.

8 LINGOTTO (V.ALLET) [RATING 14]

h.b S.AF 5yrs by GOLD STANDARD - DANCING NATASHA

	LIGNE	POIDS	JOCKEY
BNTA	2	55.5	D.Bheekary

Palmarès: S.AF form: 9-0-2 || MRU form: 7-0-2

25.10.25	102	990 [B31]	D.Bheekary		58.5	3000	5000	4	6	6	6	6	Loin	Mystic Majesty	57.60	-	26	N2.8	430	No show.
16.11.25	121	1365 [0-26]	D.Bheekary		60.5	5000	9900	6	7	7	7	7	Loin	Zacatoo	1.25.45	38.03	25	N2.8	433	No show.
29.11.25	132	1400 [0-20]	R.Curatolo	T1NA	61	5000	4000	6	6	5	4	3	2.10	River Hawk	1.26.25	36.13	20	N2.9	425	Eye catching run.
21.12.25	169	1400 [0-25]	R.Curatolo	NTA	58.5	720	1000	6	6	6	3	5	7.05	Canford Club	1.25.84	35.65	20	N2.8	429	Eased 200m. Decent run.
02.05.26	22	1450 [0-26]	D.Bheekary	NTA	57	4000	5000	6	7	7	7	5	7.8	The Centurion	1.30.06	37.26	18	N2.9	450	Slow to begin.
23.05.26	42	1500 [0-25]	D.Bheekary	NTA	57	2500	1200	2	4	3	3	3	3.65	New World	1.33.45	36.61	17	N2.8	443	Showed improvement.
20.06.26	71	1450 [0-20]	D.Bheekary	B1TNA	59	1400	1600	7	4	4	9	9	Loin	Trick Or Tequila	1.31.40	38.68	16	N2.8	431	No show.

In and out performer.' Aura fort à faire contre ses adversaires du jour.

L'ANALYSE

FIRE STARTER

Fire Starter a enchaîné avec des galops solides après son premier succès. Il possède une belle chance de triompher encore une fois de par sa forme actuelle. River Hawk aura la course idéale sur les barres avec sa première ligne. Attention à lui s'il tient la distance! Quant au coursier du yard de Ruhee, il a été maintenu sur sa forme de la dernière fois. Cloud Seeder peut compléter le quartet si on se fie sur ses galops réalisés.

PLACE	BEST TIME	OUTSIDER
RIVER HAWK	ZOOBERI	CLOUD SEEDER
KOLA TONIC	FIRE STARTER	
	KOLA TONIC	

DEVINEZ LES TOP 3

1	STATISTIQUES 2026												
	LES LIGNES GAGNANTES												
	LIGNES	1	2	3	4	5	6	7	8	9	10	11	12
	COURSE 1	1	5	1	1	1	1	0	2	0	0	0	0

GALLOPS for Race 1 [Sunday, 23 August]

	JOCKEY	DATE	SPLIT TIME 200P	2400P	2200P	600M	400M	200M	Equip.	Commentaires
1	ZOOBERI									
	G VEERAPPEN	29.07.26	11.75	11.75	13.53	37.03	25.28	13.53		Lib (2T)
	G VEERAPPEN	05.08.26	11.32	11.32	13.43	36.07	24.75	13.43		Lib
	G VEERAPPEN	20.08.26	12.68	12.68	14.62	39.98	27.3	14.62		Lib
2	FIRE STARTER									
	K RAMSAMY	22.07.26	10.93	10.93	12.19	34.05	23.12	12.19		Leg Acc
	N TEEHA	05.08.26	13.61	13.61	13.27	40.49	26.88	13.27		Lib
	N TEEHA	12.08.26	14.1	14.1	12.62	40.82	26.72	12.62		Lib
	K RAMSAMY	20.08.26	11.94	11.94	13	36.88	24.94	13		Leg Acc
3	KOLA TONIC									
	S RAMA	04.08.26	12.77	12.77	12.84	38.38	25.61	12.84		Ret
	S RAMA	07.08.26	11.19	11.19	12.79	35.17	23.98	12.79		Lib
	S RAMA	12.08.26	11.95	11.95	12.46	36.36	24.41	12.46		Acc
4	GANG LEADER									
	ASHIK MOOSUN	31.07.26	11.07	11.07	14.19	36.33	25.26	14.19		Leg Acc
		04.08.26	11.95	11.95	12.52	36.42	24.47	12.52		Leg Acc
	R JOORAWON	07.08.26	11.47	11.47	12.77	35.71	24.24	12.77		Leg Acc bab Sound Of The Sea
	J ALLYHOSAIN	14.08.26	11.63	11.63	12.15	35.41	23.78	12.15		Leg Acc encie Underworld
5	RIVER HAWK									
	S BUSSUNT	04.08.26	12.32	12.32	13.25	37.89	25.57	13.25		Leg Acc encie Amancio
	B SOOFUL	07.08.26	12.11	12.11	14.08	38.3	26.19	14.08		Lib
	B SOOFUL	14.08.26	11.65	11.65	12.27	35.57	23.92	12.27		Lib encie Paved With Gold
	B SOOFUL	20.08.26	11.84	11.84	13.19	36.87	25.03	13.19		Lib
6	COSMIC CAPTAIN									
	B BHAUGEEROTHEE	07.08.26	11.39	11.39	12.59	35.37	23.98	12.59		Lib
7	CLOUD SEEDER									
	K JUGURNAUTH	07.08.26	13.83	13.83	13.96	41.62	27.79	13.96		Lib
8	LINGOTTO									
	N REEGAH	24.07.26	14.05	14.05	14.12	42.22	28.17	14.12		Lib
	N REEGAH	28.07.26	11.59	11.59	12.19	35.37	23.78	12.19		Leg Acc encie Singleton Sam
	R BHEEKARY	14.08.26	11.36	11.36	12.08	34.8	23.44	12.08		Lib

2	STATISTIQUES 2026												
	LES LIGNES GAGNANTES												
	LIGNES	1	2	3	4	5	6	7	8	9	10	11	12
	COURSE 2	4	2	2	1	1	0	2	0	0	0	0	0

GALLOPS for Race 2 [Sunday, 23 August]

	JOCKEY	DATE	SPLIT TIME 200P	2400P	2200P	600M	400M	200M	Equip.	Commentaires
1	EXALTED LOVE									
		31.07.26	13.72	13.72	-	42.38	27.44	13.72		Lib
		04.08.26	13.42	13.42	13.86	40.7	27.28	13.86		Lib
		14.08.26	12.26	12.26	13.31	37.83	25.57	13.31		Lib
2	ROYAL PORT LOUIS									
	S RAMA	28.07.26	11.93	11.93	12.62	36.48	24.55	12.62		Lib encie Magnum P I
	S RAMA	31.07.26	11.29	11.29	12.96	35.54	24.25	12.96		Leg Acc
	S RAMA	04.08.26	11.23	11.23	12.2	34.66	23.43	12.2		Leg Acc
3	SAN ANDREAS									
	K RAMSAMY	05.08.26	12.67	12.67	13.94	39.28	26.61	13.94		Lib
	N TEEHA	12.08.26	12.86	12.86	12.64	38.36	25.5	12.64		Ret
	K RAMSAMY	20.08.26	12.19	12.19	-	-	24.38	12.19		Lib
4	AMANCIO									
	J SOPHIE	04.08.26	12.36	12.36	13.25	37.97	25.61	13.25		Leg Acc encie River Hawk
	R DANIELSON	07.08.26	12.91	12.91	-	-	25.82	12.91		Lib
	R DANIELSON	14.08.26	11.74	11.74	13.99	37.47	25.73	13.99		Leg Acc
	B SOOFUL	20.08.26	11.82	11.82	13.69	37.33	25.51	13.69		Leg Acc
5	TAKING SILK									
	P C ORFFER	14.08.26	12.94	12.94	-	38.31	25.88	12.94		Leg Acc encie Firelighter
	G AUCHARUZ	20.08.26	12.01	12.01	13.94	37.96	25.95	13.94		Acc

2 — THE CAVENDISH MEMORIAL CUP

PRIX : 1er: Rs.117000 - 2e: Rs. 45000 - 3e: Rs. 25000 - 4e: Rs. 13000.

1650 mètres — **BENCHMARK 31** — **13h05**

1 — EXALTED LOVE (J.AWOTAR) [RATING 33] ✱✱✱

h.a S.AF 4yrs by QUASILLO (GER) - EQUINA

LIGNE	POIDS	JOCKEY
2	60.5	G. Van Niekerk

ZXA

Palmarès: S.AF form: 5-1-2 - Won on 1400(1) || MRU form: 4-2-2 - Won on 1365(1)1500(1)

Date	Ref.	Dist. & Rat.	Jockey	Equip	Hcp	Open odds	Close odds	Ligne	600	300	150	BUT	Margin	Winner (*Second)	Finish Time	Last 600m	Rating	Piste	KG	Comments
07.12.24	-	1000	KABELO MATSUNYANE	A	60.0	20/1	50/1	2	-	-	-	4	5.80	Orbit	60.87	-	Â	-	-	
01.02.25	-	1000	JUAN PAUL V'D MERWE	A	60.0	6/1	25/2	1	-	-	-	6	5.40	Ireland Forever	61.02	-	Â	-	-	
28.04.25	-	1400	RICHARD FOURIE	A	56.0	3/1	5/1	8	-	-	-	5	3.85	Thomas Jenkins	88.20	-	Â	-	-	
25.05.25	-	1600	MUZI YENI	A	56.0	7/1	25/2	1	-	-	-	3	3.40	Afrique	99.27	-	Â	-	-	
20.06.25	-	1400	MUZI YENI	A B	56.0	33/20	15/10	1	-	-	-	1	-1.50	*Golden Grey	88.50	-	Â	-	-	
25.04.26	14	1365 [0-26]	G. Van Niekerk	XA	60	520	570	4	4	4	4	2	0.55	Blackjack Randall	1.21.94	34.94	25	N2.8	432	Wide early stages. Eye catching run.
16.05.26	31	1365 [0-25]	G. Van Niekerk	XA	60.5	270	320	1	3	3	2	2	0.9	Ashikule	1.22.91	35.80	25	N2.8	436	Slow into stride. Not disgraced.
27.06.26	81	1365 [0-25]	G. Van Niekerk	ZXA	61.5	240	195	8	8	7	1	1	1.55	*Lunar Descent	1.22.33	35.62	26	N2.9	441	Raced wide. Too good this class.
18.07.26	106	1500 [3yo]	G. Van Niekerk	ZXA	58	600	450	5	5	5	1	1	1.50	*Blackjack Randall	1.30.68	35.02	30	N2.9	444	Switched 250m. Flew in.

Co-lauréat du championnat des trois ans, il continue à monter en puissance et se pose comme le cheval à battre.

2 — ROYAL PORT LOUIS (V.RUHEE) [RATING 30] ✱✱

h.b S.AF 7yrs by ROYAL MO (USA) - ISABELLE

LIGNE	POIDS	JOCKEY
3	59	D Schwarz

SXA

Palmarès: S.AF form: 11-0-8 || MRU form: 6-2-1 - Won on 1650(2)

Date	Ref.	Dist. & Rat.	Jockey	Equip	Hcp	Open odds	Close odds	Ligne	600	300	150	BUT	Margin	Winner (*Second)	Finish Time	Last 600m	Rating	Piste	KG	Comments
21.06.22	-	1400	L.Mxothwa	A	56	25/2	7/1	3	-	-	-	3	0.3	The Heat Is On	91.12	-	-	-	-	
04.07.22	-	1400	L.Mxothwa	A	56	3/1	9/2	4	-	-	-	2	2	Rule Of Thumb	91.99	-	-	-	-	
23.07.22	-	1500	L.Mxothwa	A	60	18/10	28/10	5	-	-	-	3	0.7	Canford Lights	96.63	-	-	-	-	
20.09.22	-	1600	L.Mxothwa	A	58	5/1	4/1	4	-	-	-	2	1.25	Pineapple Express	98.04	-	83	-	-	
28.10.22	-	1600	K.Matsunyane	A	60	25/2	20/1	2	-	-	-	9	6.1	Khaya's Hope	99.04	-	83	-	-	
19.11.22	-	1400	L.Mxothwa	A	60	2/1	4/1	5	-	-	-	7	11.15	Nevada King	88.3	-	83	-	-	
17.08.24	-	1400	ROBERT KHATHI	A	60	20/1	66/1	12	-	-	-	4	4.25	Plus Four	86.53	-	74	-	-	
07.09.24	-	1400	GARETH WRIGHT	A	60	6/1	25/2	8	-	-	-	2	1.75	Givethatmanabells	87.35	-	74	-	-	
28.09.24	-	1400	L.Mxothwa	A	60	8/1	25/2	8	-	-	-	4	3.1	Terminator	85.27	-	70	-	-	
09.11.24	-	1600	CRAIG ZACKEY	A	60	8/1	14/1	9	-	-	-	2	2.75	Zeitz	99.36	-	70	-	-	
18.10.25	92	1400 [B31]	I.Santana	NXA	59.5	210	185	3	2	2	2	3	1.05	Gang Leader	1.25.39	37.70	28	N2.8	516	Badly ridden. Ignore run.
16.11.25	128	1650 [B36]	I.Santana	A	57	280	250	6	3	3	4	6	3.85	Taking Silk	1.41.75	39.07	28	N2.8	522	Raced wide. Gave ground 400m.
20.12.25	151	1650 [0-25]	I.Santana	B1XA	61.5	180	160	6	1	1	1	1	1.85	*Rainwater	1.41.90	36.68	26	N2.8	516	Led. In control.
16.05.26	38	1450 [B31]	G Santos	T1A	60.5	600	670	3	4	4	7	7	7.6	High Key	1.29.03	37.91	30	N2.8	530	Injury right nostril.
13.06.26	63	1600 [B36]	R K Chumun	SXA	58	2000	2500	4	2	2	4	5	3.1	Master Of Mystery	1.37.61	37.22	30	N2.8	526	Raced wide. Did not disgrace.
08.08.26	121	1650 [0-26]	D Schwarz	SXA	61	-	-	4	-	-	-	1	3.10	*Trick Or Tequila	1.40.24	-	25	N2.8	528	Led. Kept finding more.

A eu droit à un petit break. A pris 5 point sur son rating et retourne en B31, sera de l'arrivée.

3 — SAN ANDREAS (P. FOO KUNE) [RATING 30] ✱

h.b S.AF 9yrs by VERCINGETORIX - SHIVER MY TIMBERS

LIGNE	POIDS	JOCKEY
5	59	T. Juglall

TA

Palmarès: S.AF form: 4-0-3 || MRU form: 28-7-16 - Won on 1365(1)1400(3)1450(1)1500(2)

Date	Ref.	Dist. & Rat.	Jockey	Equip	Hcp	Open odds	Close odds	Ligne	600	300	150	BUT	Margin	Winner (*Second)	Finish Time	Last 600m	Rating	Piste	KG	Comments
13.05.23	98	1400 [B31]	B.Sooful	ATX	58	520	700	10	7	7	6	4	1,6	Moroccan Retreat	1.27.56	35,51	25	N2.8	425	Catching up
10.06.23	131	1365 [0-25]	B.Sooful	ATX	61	335	350	8	6	3	2	2	2,05	Bella Fiorino	1.25.69	36,32	25	N2.9	423	Ran on
24.06.23	141	1500 [0-26]	I.Taka	ATX	59,5	375	500	4	7	1	1	1	1,10	*Hidden Identity	1.31.22	35,89	26	N2.8	423	Well ridden
19.08.23	245	1365 [B36]	M.De Oliveira	ATX	58.5	620	835	5	4	3	4	4	1.60	Captain Cola	1.23.00	35.77	31	N2.8	430	No finish
23.09.23	292	1400 [B31]	M.De Oliveira	ATX	61	550	450	5	4	4	1	1	0.80	*Thewolfofwolseley	1.25.67	35.66	31	N2.7	424	Strong finish
11.11.23	382	1500 [B36]	M.De Oliveira	ATX	60.5	225	300	2	3	3	1	1	0.15	*Lock Down	1.33.95	34.78	35	N2.8	426	Led early - headed - came back
22.09.24	228	1365 [B36]	B.Sooful	ATX	60.5	550	530	3	-	5	4	2	1.25	Do Or Dare	1.22.73	35.73	35	N2.8	428	Ran on to second
02.08.25	15	990 [B41]	K.Ramsamy	NDA	58.5	750	550	1	4	3	3	3	3.90	Bon Boyage	56.58	33.85	36	N2.8	427	Made significant ground.
16.08.25	37	1450 [B36]	D.Mansour	XTA	61	250	180	4	6	5	1	1	0.30	*Pieter Both	1.29.82	35.87	36	N2.8	430	Wide as from 600m. Kept finding more.
13.09.25	63	1400 [B36]	K.Ramsamy	NXTA	60.5	415	400	3	3	3	2	1	1.25	*Pieter Both	1.25.49	35.30	35	N2.8	433	Well placed. Finished best.
04.10.25	81	1365 [B41]	K.Ramsamy	NXTA	60	520	-	4	-	-	-	-	-	Havana Moon	-	-	39	N2.8	433	Scratched
25.10.25	108	1365 [B41]	S.Rama	NXTA	60	500	900	7	8	6	3	3	6.70	Monumental	1.23.05	36.40	39	N2.8	434	Off paced. Finished well.
29.11.25	131	1500 [B41]	K.Ramsamy	NXTA	60	260	340	3	2	2	3	3	3.75	Babylon	1.33.17	36.01	39	N2.9	439	One off all way long.
21.12.25	162	1500 [B41]	K.Ramsamy	NXTA	59.5	385	720	2	5	5	3	4	4.30	Mystic Majesty	1.30.33	36.93	38	N2.8	440	Lame near fore.
25.04.26	13	1365 [B41]	K.Ramsamy	DTA	58	1400	1500	4	6	5	4	4	5.05	Bounceback	1.21.72	36.77	37	N2.8	447	Slow into stride. Wide leaving 400m.
20.06.26	72	1400 [B36]	M.Nunes	TA	59.5	900	750	4	4	4	3	3	4.80	Warbird	1.26.04	35.06	36	N2.8	440	Raced fiercely middle stages.

A été une déception lors de ses deux courses cette année. Affronte un champ assez relevé, un each-way chance.

4 AMANCIO (GUJADHUR) [RATING 29] ✱✱

h.b S.AF 6yrs by SILVANO (GER) - ORTEGA

LIGNE	POIDS	JOCKEY
1	58.5	R. Danielson

NA

Palmarès: S.AF form: 11-0-5 || MRU form: 10-1-8 - Won on 1600(1)

17.08.24	-	1400	KABELO MATSUNYANE	A	60	8/1	14/1	6	-	-	-	9	12.55	Plus Four	87.91	-	72	-	-	
03.09.24	-	1800	RICHARD FOURIE	A	60	6/1	11/2	3	-	-	-	3	1.25	Groovejet	112.19	-	70	-	-	
14.09.24	-	1600	RICHARD FOURIE	A B	60	7/2	7/2	1	-	-	-	7	4.45	Dalmeny Factor	99.28	-	70	-	-	
12.10.24	-	2000	GARETH WRIGHT	A	60	17/2	10/1	7	-	-	-	3	3	Sansa Stark	124.5	-	69	-	-	
29.10.24	-	1800	GARETH WRIGHT	A	60	4/1	15/2	2	-	-	-	3	2.8	Mente Et Manu	111.3	-	69	-	-	
19.11.24	-	1800	A. Andrews	A	60	17/2	16/1	8	-	-	-	12	15.65	Western World	112.82	-	69	-	-	
02.08.25	18	1365 [B31]	M.Nunes	NT	59.5	1000	450	5	3	2	2	4	8.00	Havana Moon	1.23.13	34.96	28	N2.8	487	One paced.
16.08.25	37	1450 [B36]	M.Nunes	N	57	270	430	3	5	4	3	3	2.65	San Andreas	1.30.28	36.45	28	N2.8	487	Unlucky. Checked leaving the 50m.
13.09.25	61	1600 [B31]	I.Taka	NA	59.5	670	555	3	4	4	3	2	4.40	Courtly	1.40.56	35.71	28	N2.8	490	Second best.
27.09.25	78	1600 [0-26]	M.Nunes	NA	62	200	350	3	6	4	1	1	0.30	*Master Of Mystery	1.38.67	35.55	28	N2.8	492	Dream run. Moved 350m. Held on.
25.10.25	103	1850 [B36]	M.Nunes	NAPS	58.5	550	1150	9	7	5	3	3	3.60	Master Of Mystery	1.55.18	37.00	31	N2.8	491	Raced wide early stages.
08.11.25	117	1600 [B31]	M.Nunes	NAPS	61	320	500	3	4	4	2	2	0.45	Master Of Mystery	1.41.15	36.04	31	N2.9	493	Second best. Not disgraced.
06.12.25	144	1850 [B31]	I.Chisty	NAPS	61	-	-	2	-	-	-	3	6.80	Catcha Dragon	1.57.18	-	31	N2.8	491	Over raced. Ignore run.
20.12.25	153	1450 [B31]	I.Chisty	SNAPS	61	400	1200	2	5	5	4	4	3.25	Zacatoo	1.29.69	37.03	31	N2.8	487	Disappointing run.
02.05.26	28	1365 [B31]	R. Danielson	NA	59.5	1200	900	6	7	6	5	4	2.2	Cider House Rules	1.22.98	36.09	31	N2.9	490	Slow. Outpaced early stages.
13.06.26	63	1600 [B36]	R. Danielson	NA	58.5	350	420	8	9	9	7	6	4.95	Master Of Mystery	1.37.92	36.39	31	N2.8	498	Failed to quicken.

A accompli des progrès et ne semble proche de sa forme optimale. Demeure un bon outsider.

5 TAKING SILK (AQUA STALLIONS) [RATING 28]

h.b S.AF 9yrs by SILVANO (GER) - THEMIS

LIGNE	POIDS	JOCKEY
4	58	G.Aucharuz

NTA

Palmarès: S.AF form: 3-1-1 - Won on 1600(1) || MRU form: 31-5-15 - Won on 1650(1)1850(2)2050(1)2200(1)

19.08.23	241	1850 [B36]	R.Perez	BNT	58.5	280	600	4	3	3	3	3	0.40	Prospector	1.56.94	36.87	31	N2.8	460	Did well
16.09.23	284	1850 [B41]	B.Sooful	ABNT	55.5	250	220	4	3	3	1	1	1.15	*High Key	1.56.72	37.70	30	N2.7	464	Forward position - held on
18.11.23	394	2050 [B31]	K.Mudhoo	ABNT	62	450	420	2	1	1	3	3	2.10	Lord Of Light	2.11.92	36.78	33	N2.9	462	Led - dropped whip
16.12.23	457	1650 [B31]	J.Pilot	ABNT	64	500	430	5	-	5	5	5	Loin	Royal Virtue	1.42.56	TPE	33	N2.9	460	Big weight - o/paced
27.07.24	138	1450 [B41]	R.Oodith	BNT	56.5	1200	8000	6	6	5	4	3	8.85	Spotted Pearl	1.28.21	36.51	32	N2.8	472	Failed to show
03.08.24	148	1850 [B36]	G.Aucharuz	ABNT	59.5	800	750	2	4	1	2	2	1.45	Sassari	1.55.04	37.50	32	N3.0	466	Good fight - beaten by better
18.08.24	164	1850 [B41]	B.Sooful	ABNT	55.5	370	260	5	2	2	2	1	0.40	*Creation	1.56.74	36.67	30	N2.8	464	Box seat - ran on
31.08.24	183	2050 [B31]	K.Ramsamy	ABNT	62	265	175	2	1	1	1	1	6.35	*Liverpool Champ	2.10.24	36.97	33	N2.9	465	Won going away
22.09.24	227	1850 [B41]	K.Ramsamy	ABNT	60.5	270	180	4	-	3	3	3	4.60	Backpacker	1.54.97	38.01	40	N2.8	460	One-paced run
16.08.25	34	1500 [B46]	B.Sooful	BNT	58	2500	5000	2	3	4	2	2	3.20	Babylon	1.32.43	37.65	40	N2.8	489	Good second.
04.10.25	83	1600 [B36]	B.Sooful	BNTA	61	2500	2000	7	3	2	2	2	5.80	Cumbre Vieja	1.37.82	37.12	36	N2.8	-	Second best.
25.10.25	103	1850 [B36]	R. Danielson	BNTA	61	500	330	2	6	6	5	5	5.55	Master Of Mystery	1.55.61	37.45	36	N2.8	486	Disappointing run.
16.11.25	128	1650 [B36]	R.Joorawon	BNTA	60	550	1100	3	5	5	2	1	0.10	*Aeneas	1.41.10	38.15	34	N2.8	475	Moved 450m. Held on
21.12.25	163	1850 [B46]	R.Joorawon	BNTA	56.5	1200	2500	5	5	4	4	4	7.45	Lets Play Poker	1.55.61	38.22	37	N2.8	479	Over raced middle stages.
20.06.26	73	1500 [B41]	M.Mudhoo	BNTA	59	3500	5500	3	6	6	6	6	11.35	Summer Snow	1.32.64	36.28	37	N2.8	490	Never in contention.
11.07.26	94	1600 [B41]	G.Aucharuz	STA	59	2500	3000	3	3	4	3	3	Loin	Happy Days	1.38.79	37.74	35	N2.8	485	Well beaten third.

Effectue son retour et il semble dans une bonne forme. Un accessit dans ce champ assez relevé.

L'ANALYSE

EXALTED LOVE

On retrouve le co-lauréat du championnat des trois ans à l'occasion de la 2e épreuve de ce 13e acte. Exalted Love n'a rien perdu de sa superbe et il donne l'impression de monter en puissance. D'ailleurs, il a laissé entrevoir d'excellentes dispositions lors de travail sur environ 600 mètres ce matin et le moins que l'on puisse dire, c'est que ce produit de Quasilo et Equina respire la santé. Dans ce petit champ et face à des adversaires à sa portée, il se pose définitivement comme le cheval à battre. Amancio, de son côté, est beaucoup plus affûté avec deux courses sous la ceinture cette saison et il ne semble plus très loin de sa meilleure forme. Il baisse de classe par rapport à sa dernière sortie et avec une première ligne au départ, il devrait faire sentir sa présence à l'arrivée. Royal Port Louis n'a pas été bousculé à l'entraînement après sa brillante réussite lors de la journée précédente et tentera sans doute la même tactique. Il semble avoir retrouvé son meilleur niveau et devrait lui aussi figurer à l'arrivée.

PLACE	BEST TIME	OUTSIDER
AMANCIO	EXALTED LOVE	ROYAL PORT LOUIS
	ROYAL PORT LOUIS	
	SAN ANDREAS	

DEVINEZ LES TOP 3

3 — THE VEEJAY KUMAR BEEHAREE MEMORIAL CUP

PRIX : 1er: Rs.110000 - 2e: Rs. 42300 - 3e: Rs. 23500 - 4e: Rs. 12200.

13h40 | **1365 mètres** | **RATING 0-26**

1 — FINE ONE (AQUA STALLIONS) [RATING 28] ✱✱✱

h.a S.AF 5yrs by ONE WORLD - DAYDREAM BELIEVER

LIGNE	POIDS	JOCKEY
2	60	P.C Orffer

PNA

Palmarès: S.AF form: 9-1-2 - Won on 900(1) || MRU form: 8-0-6

Date	Ref.	Dist. & Rat.	Jockey	Equip	Hcp	Open odds	Close odds	Ligne	600	300	150	BUT	Margin	Winner (*Second)	Finish Time	Last 600m	Rating	Piste	KG	Comments
18.10.25	97	1365 [B46]	R.Perez	N	60	330	500	7	2	2	5	6	7.25	Alpine Challenge	1.23.66	37.17	44	N2.8	482	Dissapointing run.
08.11.25	114	990 [B46]	R.Perez	ZST	58.5	260	1600	2	2	2	2	4	9.65	Warhead	56.87	35.03	41	N2.9	490	Disappointing run.
06.12.25	142	1365 [B41]	R.Perez		59.5	-	-	3	-	-	-	4	Loin	Crescent	1.26.42	-	38	N2.8	475	Gave ground 400m.
16.05.26	32	990 [B36]	C.Collis	NA	59.5	800	800	3	3	4	4	5	8.05	Secret Passage	56.19	34.57	33	N2.8	486	Hung out from leaving the 600m.
13.06.26	62	990 [B31]	C.Collis	PNA	59.5	2500	5000	5	6	6	7	4	0.3	Carnarvon	55.85	33.54	28	N2.8	490	Switched 150m. Eye catching run.
27.06.26	85	1365 [B31]	C.Collis	PNA	58	1500	600	2	5	5	2	2	0.50	Master Point	1.22.11	36.44	28	N2.9	489	Bad jockeyship.
25.07.26	117	1365 [B31]	P.C Orffer	PNA	58	750	350	4	4	4	2	2	0.45	That'll B The Day	1.22.61	34.81	28	N2.8	485	Switched 400m. Found one better.

Battu de justesse lors de ses trois dernières sorties. Descend en 0-26. Peut afficher sa supériorité. Vers sa première 2026.

2 — LAVA COUNTY (A. NAGADOO) [RATING 28] ✱

h.b S.AF 4yrs by ERUPT (IRE) - ULTIMATE SHAMROCK (IRE)

LIGNE	POIDS	JOCKEY
3	60	I.Taka

HA

Palmarès: S.AF form: 5-1-2 - Won on 1500(1) || MRU form: 4-1-3 - Won on 1450(1)

Date	Ref.	Dist. & Rat.	Jockey	Equip	Hcp	Open odds	Close odds	Ligne	600	300	150	BUT	Margin	Winner (*Second)	Finish Time	Last 600m	Rating	Piste	KG	Comments
11.05.25	-	1160	GAVIN LERENA	A	57.0	15/4	9/4	5	-	-	-	6	7.30	Soho Heartthrob	70.18	-	Â	-	-	
26.06.25	-	1500	GAVIN LERENA	A	56.0	7/2	2/1	6	-	-	-	1	-0.30	*Nkwenkwezi	93.64	-	Â	-	-	
19.07.25	-	1600	GAVIN LERENA	A	58.0	28/10	5/2	5	-	-	-	4	5.75	Unsolved Riddle	98.07	-	87	-	-	
25.04.26	11	1400 [0-25]	N.Batchameah	NA	61	520	550	5	4	2	2	2	5.6	Iko Iko	1.25.65	35.58	25	N2.8	511	Slow to begin. Finished well.
16.05.26	38	1450 [B31]	G. Van Niekerk	A	58	650	820	8	10	9	4	3	0.7	High Key	1.27.78	36.10	25	N2.8	511	Badly ridden. Watch out next outing.
27.06.26	87	1450 [0-26]	G. Van Niekerk	A	59	160	160	1	6	6	1	1	0.50	*Fortune Hunter	1.29.66	34.81	25	N2.9	519	Flat footed at start. Too good.
18.07.26	102	1650 [B31]	G. Van Niekerk	A	59.5	400	450	4	5	4	2	2	3.90	New World	1.42.56	35.00	28	N2.9	509	Stood flat-footed. Second best.

Battu par un grand New World. Est passé chez Arveen Nagadoo. Bon ?work out' vendredi dernier. Chances dépendant son départ.

3 — MASTER POINT (V.ALLET) [RATING 28] ✱✱

h.b S.AF 7yrs by MASTER OF MY FATE - PRINCESS SALME

LIGNE	POIDS	JOCKEY
6	60	R.Curatolo

TA

Palmarès: S.AF form: 10-1-2 - Won on 1400(1) || MRU form: 11-2-5 - Won on 1365(1)1400(1)

Date	Ref.	Dist. & Rat.	Jockey	Equip	Hcp	Open odds	Close odds	Ligne	600	300	150	BUT	Margin	Winner (*Second)	Finish Time	Last 600m	Rating	Piste	KG	Comments
04.10.25	83	1600 [B36]	D Schwarz	TA	60.5	1400	2500	4	4	4	5	5	Loin	Cumbre Vieja	1.39.15	38.35	35	N2.8	-	One paced effort.
25.10.25	108	1365 [B41]	D.Bheekary	TA	57	1000	3000	2	6	5	6	5	10.65	Monumental	1.23.68	37.04	33	N2.8	463	No show.
20.12.25	153	1450 [B31]	D Jean	TA	55.5	5000	1850	3	1	1	2	3	2.50	Zacatoo	1.29.58	37.29	28	N2.8	468	Led. Big improvement.
25.04.26	14	1365 [0-26]	R.Curatolo	TA	61.5	900	900	5	1	1	1	4	0.8	Blackjack Randall	1.21.96	35.42	28	N2.8	492	Led. Faded last 50m.
16.05.26	38	1450 [B31]	D.Bheekary	TA	59.5	2500	2000	6	1	1	2	2	0.65	High Key	1.27.77	37.27	28	N2.8	492	Led. Gave ground last 50m.
27.06.26	85	1365 [B31]	D.Bheekary	TA	58	1400	1600	7	3	3	1	1	0.50	*Fine One	1.22.02	36.56	28	N2.9	486	Raced fiercely. Improved 600m. Held on.
25.07.26	114	1450 [B41]	D.Bheekary	TA	56	1100	2100	7	4	4	5	5	6.80	My Archangel	1.29.15	35.62	31	N2.8	474	Raced fiercely.

Performance à ignorer en ?benchmark' 41 la dernière fois. Descend en 0-26. Très bon travail vendredi. Un danger à ce niveau.

4 — FEAR OF FIRE (P. FOO KUNE) [RATING 26] ✱

h.b S.AF 4yrs by FIRE AWAY (USA) - ENDEARMENT (AUS)

LIGNE	POIDS	JOCKEY
5	59	M.Nunes

ENA

Palmarès: S.AF form: 7-0-3 || MRU form: 0-0-0

Date	Ref.	Dist. & Rat.	Jockey	Equip	Hcp	Open odds	Close odds	Ligne	600	300	150	BUT	Margin	Winner (*Second)	Finish Time	Last 600m	Rating	Piste	KG	Comments
21.05.25	-	1200	SEAN VEALE	A	60.0	33/1	100/1	6	-	-	-	6	7.95	Follow Your Heart	74.31	-	Â	-	-	
15.07.25	-	1000	SEAN VEALE	A	57.0	25/2	25/1	3	-	-	-	5	8.00	African Memoir	61.53	-	Â	-	-	
13.08.25	-	1400	SEAN VEALE	A	57.5	20/1	16/1	11	-	-	-	9	4.40	Future Free	89.41	-	Â	-	-	
07.09.25	-	1600	MUZI YENI	A	52.5	25/2	6/1	9	-	-	-	2	2.00	Smart Horse	98.16	-	72	-	-	
22.09.25	-	1600	RICHARD FOURIE	A	57.0	5/1	4/1	7	-	-	-	4	4.05	Set To Music	99.36	-	72	-	-	
08.11.25	-	1600	SEAN VEALE	A	58.0	8/1	16/1	5	-	-	-	4	6.00	Konnichiwa	101.37	-	74	-	-	
10.12.25	-	1600	SEAN VEALE	A B	59.0	20/1	16/1	2	-	-	-	8	5.95	Chance Encounter	101.43	-	74	-	-	

Ce hongre bai de 4-ans compte trois placés en sept sorties. Entraîné principalement par Nunes. Peut débuter victorieusement.

5 — MIDNIGHT FLYER (GUJADHUR) [RATING 26] ✱

h.b S.AF 4yrs by WHAT A WINTER - FLY BY NIGHT

LIGNE	POIDS	JOCKEY
4	59	R. Danielson

NTA

Palmarès: S.AF form: 3-0-3 || MRU form: 3-0-2

Date	Ref.	Dist. & Rat.	Jockey	Equip	Hcp	Open odds	Close odds	Ligne	600	300	150	BUT	Margin	Winner (*Second)	Finish Time	Last 600m	Rating	Piste	KG	Comments
09.08.25	-	1160	CRAIG ZACKEY	A	60.0	7/1	13/2	6	-	-	-	2	1.10	Clever Trevor	70.16	-	Â	-	-	
23.08.25	-	1000	CRAIG ZACKEY	A	58.0	72/100	1/1	5	-	-	-	3	2.30	Banyan	60.75	-	Â	-	-	
06.09.25	-	1200	CRAIG ZACKEY	A	60.0	15/10	7/2	6	-	-	-	2	1.80	Alpha World	72.81	-	Â	-	-	
30.05.26	52	990 [0-25]	R. Danielson	TNA	61.5	370	570	3	6	6	4	4	5.95	Holy Star	56.72	34.38	26	N2.8	468	One paced.
20.06.26	78	1365 [0-26]	R. Danielson	NTA	60	550	250	6	3	5	8	8	Loin	That'll B The Day	1.25.33	37.77	26	N2.8	468	Gave ground 450m.
18.07.26	103	1365 [0-26]	R. Danielson	NTA	61	750	900	1	4	3	2	3	0.60	Carnarvon	1.24.45	36.33	26	N2.9	479	Switched inside 250m. Good run.

A couru en net progrès passant même proche de la victoire. A retrouvé ses moyens. ?Place chance'.

6	BLOWN AWAY (R.GUJADHUR) [RATING 24] ✱ h.a S.AF 4yrs by FIRE AWAY (USA) - HOWL	NA	LIGNE	POIDS	JOCKEY
			1	58	D.Mansour

Palmarès: S.AF form: 5-1-3 - Won on 1200(1) || MRU form: 3-0-3

28.12.24	-	1000	CRAIG ZACKEY	A	60.0	10/1	17/2	5	-	-	-	4	5.50	Absolutely Yes	60.70	-	Â	-	-	
14.03.25	-	1200	MUZI YENI	A	60.0	1/1	2/1	9	-	-	-	2	2.75	Hot Sauce	68.45	-	Â	-	-	
04.04.25	-	1200	CHASE MAUJEAN	A	60.0	33/20	33/20	5	-	-	-	3	5.00	Winter Warfare	69.87	-	Â	-	-	
22.04.25	-	1200	RICHARD FOURIE	A	60.0	1/3	1/5	1	-	-	-	1	-5.50	*Tower Of London	69.22	-	Â	-	-	
02.05.26	21	990 [0-25]	D.Mansour	NA	59.5	470	325	1	4	5	5	4	5.65	Diamond Days	57.29	35.08	25	N2.9	469	Raced green. Needed run.
30.05.26	52	990 [0-25]	D.Mansour	SNA	61	1600	1400	7	4	4	3	3	5.55	Holy Star	56.65	34.66	25	N2.8	480	Well placed. Decent run.
11.07.26	97	990 [0-26]	D.Mansour	SNA	60.5	800	1000	2	3	3	4	4	2.05	Bombardier Boy	55.99	33.89	25	N2.8	473	Not disgraced.

En progrès la dernière fois. Bonne forme en apparence. Monte sur plus de distance. Chance d'outsider.

L'ANALYSE

FINE ONE

Battu de peu lors de ses trois dernières sorties, Fine One est en mesure d'ouvrir son palmarès sur notre piste. Cheval affichant une superbe forme actuellement, il descend également en 0-26, une catégorie dans laquelle il pourrait s'avérer être trop fort pour ses adversaires. Master Point, après une participation en 41, retrouve le 0-26 et doit également être respecté d'autant qu'il a laissé une plaisante impression au training vendredi dernier. Lava County, transféré chez l'écurie Arveen Nagadoo, a très bien assimilé ses ?work outs', mais tout dépendra de son départ, car il a tendance à mal sortir des boîtes. Fear Of Fire est un coursier dont Manoël Nunes a pris énormément de soin. A son meilleur niveau, il ne vaut pas ce ?benchmark'. Faudra faire attention à lui.

PLACE	BEST TIME	OUTSIDER
FEAR OF FIRE	FINE ONE	MASTER POINT
	LAVA COUNTY	
	MASTER POINT	

DEVINEZ LES TOP 3

3	STATISTIQUES 2026												
	LES LIGNES GAGNANTES												
	LIGNES	1	2	3	4	5	6	7	8	9	10	11	12
	COURSE 3	3	1	1	2	4	0	0	0	1	0	0	0

GALLOPS for Race 3 [Sunday, 23 August]

	JOCKEY	DATE	SPLIT TIME 200P	2400P	2200P	600M	400M	200M	Equip.	Commentaires
1	FINE ONE									
	P C ORFFER	22.07.26	12	12	-	-	24	12		Lib
	P C ORFFER	14.08.26	13.21	13.21	-	-	26.42	13.21		Lib
	P C ORFFER	20.08.26	11.54	11.54	-	37.98	23.08	11.54		Leg Acc
2	LAVA COUNTY									
	Y APPOU	04.08.26	11.11	11.11	11.52	33.74	22.63	11.52		Lib bab We Have Touchdown
	I TAKA	07.08.26	10.87	10.87	12.05	33.79	22.92	12.05		Acc
	I TAKA	14.08.26	10.99	10.99	12.39	34.37	23.38	12.39		Leg Acc encie We Have Touchdown
	I TAKA	20.08.26	10.72	10.72	13.62	35.06	24.34	13.62		Leg Acc
3	MASTER POINT									
	N REEGAH	07.08.26	11.8	11.8	12.53	36.13	24.33	12.53		Lib
	N REEGAH	14.08.26	13.07	13.07	11.87	38.01	24.94	11.87		Lib
	N REEGAH	20.08.26	11.93	11.93	13.49	37.35	25.42	13.49		Lib
4	FEAR OF FIRE									
	M NUNES	28.07.26	-	-	-	34.8	20.77	10.15		Lib 1e
	M NUNES	05.08.26	11.52	11.52	12.51	35.55	24.03	12.51		Lib
	M NUNES	12.08.26	11.85	11.85	11.98	35.68	23.83	11.98		Acc
	M NUNES	20.08.26	13.6	13.6	-	42.44	27.2	13.6		Lib
5	MIDNIGHT FLYER									
	J SOPHIE	14.08.26	11.56	11.56	12.38	35.5	23.94	12.38		Leg Acc encie Diamond Days
6	BLOWN AWAY									
	M SONARAM	31.07.26	12.46	12.46	13.91	38.83	26.37	13.91		Lib
	M SONARAM	04.08.26	12.16	12.16	12.6	36.92	24.76	12.6		Lib
	M SONARAM	07.08.26	12.14	12.14	12.83	37.11	24.97	12.83		Lib
	M SONARAM	14.08.26	12.55	12.55	12.3	37.4	24.85	12.3		Lib

4

STATISTIQUES 2026

LES LIGNES GAGNANTES

LIGNES	1	2	3	4	5	6	7	8	9	10	11	12
COURSE 4	4	2	2	2	1	0	1	0	0	0	0	0

GALLOPS for Race 4 [Sunday, 23 August]

	JOCKEY	DATE	SPLIT TIME 200P	2400P	2200P	600M	400M	200M	Equip.	Commentaires
1	**RICH FOLKS HOAX**									
	M NUNES	**22.07.26**	11.8	11.8	13	36.6	24.8	13		Lib
	T JUGLALL	**05.08.26**	11.89	11.89	13.14	36.92	25.03	13.14		Lib
	M NUNES	**12.08.26**	11.75	11.75	12.95	36.45	24.7	12.95		Lib
	M NUNES	**20.08.26**	14.14	14.14	-	-	28.28	14.14		Lib
2	**UNITED PRINCE**									
	D SCHWARZ	**31.07.26**	11.34	11.34	13.45	36.13	24.79	13.45		Lib
	S RAMA	**04.08.26**	11.22	11.22	12.47	34.91	23.69	12.47		Lib encie Master Of Mystery
	S RAMA	**07.08.26**	12.04	12.04	12.48	36.56	24.52	12.48		Leg Acc
	S RAMA	**12.08.26**	10.93	10.93	11.32	33.18	22.25	11.32		Acc
3	**CAPTAIN COLA**									
	G VEERAPPEN	**29.07.26**	11.63	11.63	13.49	36.75	25.12	13.49		Lib (2T)
	L JOGAHIR	**05.08.26**	12.05	12.05	13.2	37.3	25.25	13.2		Lib
4	**MAKAZOLE**									
	R DANIELSON	**14.08.26**	11.34	11.34	-	36.95	22.68	11.34		Lib
5	**MANHATTEN CAFE**									
	B BHAUGEEROTHEE	**28.07.26**	-	-	-	34.99	21.14	10.43		Leg Acc 2e
	B BHAUGEEROTHEE	**04.08.26**	11.19	11.19	12.21	34.59	23.4	12.21		Leg Acc
	B BHAUGEEROTHEE	**14.08.26**	11.75	11.75	11.56	35.06	23.31	11.56		Lib
	B BHAUGEEROTHEE	**20.08.26**	11.2	11.2	12.11	34.51	23.31	12.11		Lib
6	**OPAGUE**									
	R BHEEKARY	**07.08.26**	12.18	12.18	12.35	36.71	24.53	12.35		Leg Acc encie Captain Mike
	R BHEEKARY	**14.08.26**	10.72	10.72	10.42	31.86	21.14	10.42		Lib
	R BHEEKARY	**20.08.26**	11.07	11.07	11.28	33.42	22.35	11.28		Lib
7	**COMEDY CLUB**									
	P C ORFFER	**04.08.26**	12.51	12.51	-	-	25.02	12.51		Lib
	P C ORFFER	**07.08.26**	12.84	12.84	-	41.54	25.68	12.84		Lib
	P C ORFFER	**14.08.26**	12.09	12.09	-	-	24.18	12.09		Lib
	P C ORFFER	**20.08.26**	11.94	11.94	-	-	23.88	11.94		Leg Acc

4 — THE ROTARY END POLIO CUP

PRIX : 1er: Rs.144000 - 2e: Rs. 55350 - 3e: Rs. 30750 - 4e: Rs. 15900.

1450 mètres — **14h15** — **BENCHMARK 51**

1 — RICH FOLKS HOAX (P. FOO KUNE) [RATING 52] ✱✱

h.g S.AF 5yrs by DANON PLATINA (JPN) - JANE S PIDDY

LIGNE	POIDS	JOCKEY
6	61.5	M.Nunes

NA

Palmarès: S.AF form: 12-2-8 - Won on 1400(1)1600(1) || MRU form: 4-1-2 - Won on 1450(1)

Date	Ref.	Dist. & Rat.	Jockey	Equip	Hcp	Open odds	Close odds	Ligne	600	300	150	BUT	Margin	Winner (*Second)	Finish Time	Last 600m	Rating	Piste	KG	Comments
14.05.25	-	1200	CRAIG ZACKEY	A	57.0	5/2	5/2	4	-	-	-	4	4.50	Thisiswhatitmeans	70.97	-	89	-	-	
07.06.25	-	1600	CRAIG ZACKEY	A B	55.0	33/10	4/1	7	-	-	-	3	0.15	El Dante	97.59	-	88	-	-	
05.07.25	-	1600	CRAIG ZACKEY	A B	57.0	9/2	9/2	6	-	-	-	9	6.35	Tomyris	98.01	-	88	-	-	
25.04.26	18	1365 [B51]	I.Santana	BNA	59	450	520	7	3	3	5	5	4.2	War Chariot	1.21.65	35.87	48	N2.8	499	Raced wide throughout.
16.05.26	34	1365 [B46]	I.Santana	ONA	60.5	180	170	2	1	1	1	2	0.7	Bounceback	1.22.01	35.15	48	N2.8	493	Led. Found one better.
20.06.26	74	1500 [B51]	M.Nunes	NA	59	260	345	6	3	3	2	2	1.20	Bounceback	1.31.57	35.22	48	N2.8	495	Cast near fore shoe. Found better.
25.07.26	116	1450 [B61]	M.Nunes	NA	55	280	230	1	1	1	1	1	0.60	*War Chariot	1.27.74	35.48	48	N2.8	489	Easy lead.

Reste sur une brillante victoire de bout en bout. Respire la santé. Tentera de doubler la mise.

2 — UNITED PRINCE (V.RUHEE) [RATING 52] ✱✱

h.a S.AF 7yrs by THE UNITED STATES (IRE) - PRINCESS ELEANOR

LIGNE	POIDS	JOCKEY
3	61.5	D Schwarz

TA

Palmarès: S.AF form: 4-0-2 || MRU form: 13-6-7 - Won on 990(1)1365(3)1400(2)

Date	Ref.	Dist. & Rat.	Jockey	Equip	Hcp	Open odds	Close odds	Ligne	600	300	150	BUT	Margin	Winner (*Second)	Finish Time	Last 600m	Rating	Piste	KG	Comments
27.09.25	74	1400 [B51]	I.Santana	TA	61.5	190	195	4	2	2	3	3	6.95	Sea Dance	1.25.11	36.65	52	N2.8	470	Bled. Sus 30 days.
29.11.25	135	990 [50+]	S.Rama	TA	53	335	900	1	1	1	3	3	2.70	Captain Lannister	55.77	34.60	52	N2.9	463	Led. Faded last 200m.
21.12.25	165	1365 [CL 1]	I.Santana	TA	57	300	270	6	1	1	3	4	4.20	Common Grounds	1.21.92	36.25	52	N2.8	456	Disappointing performance.
25.04.26	17	990 [M.Stakes]	G Santos	TA	56	200	200	3	4	4	2	1	0.02	*The Mauritian	55.40	33.73	50	N2.8	464	Slow. Switched 300m. Flew in.
23.05.26	45	1365 [B61]	G Santos	TA	58.5	400	750	2	1	2	2	3	4.2	Crescent	1.23.30	35.93	55	N2.8	467	Led. One paced.
13.06.26	65	1365 [B56]	S.Rama	TA	59.5	750	1400	1	4	3	5	2	0.65	Moonlight Trader	1.22.82	34.59	55	N2.8	465	Box seated. Found one better.
11.07.26	98	1365 [B56]	D Schwarz	TA	60.5	1200	1200	3	4	4	3	3	1.05	Secret Passage	1.21.12	36.01	55	N2.8	463	Well placed. Decent run.

N'a pas démérité à deux reprises en B56. Baisse de classe. Attention à lui!

3 — CAPTAIN COLA (C.DABY) [RATING 51]

h.b S.AF 8yrs by CAPTAIN OF ALL - SAINT JANINE

LIGNE	POIDS	JOCKEY
7	61	B.Sooful

NA

Palmarès: S.AF form: 6-0-2 || MRU form: 15-7-6 - Won on 990(2)1365(1)1400(2)1450(1)1500(1)

Date	Ref.	Dist. & Rat.	Jockey	Equip	Hcp	Open odds	Close odds	Ligne	600	300	150	BUT	Margin	Winner (*Second)	Finish Time	Last 600m	Rating	Piste	KG	Comments
30.08.25	44	1500 [B56]	R.Joorawon	NA	60	285	220	1	1	1	1	1	0.95	*Join The Dots	1.31.47	36.52	54	N2.8	454	Pillar to post. In control.
13.09.25	65	1365 [B61]	R.Joorawon	NA	59	290	210	4	2	2	2	2	1.60	Daring Dash	1.21.93	36.03	57	N2.8	450	Could not lead. Fair run.
18.10.25	94	1365 [B56]	I.Santana	NA	61.5	330	600	4	2	2	6	6	6.30	Zoomie	1.22.72	36.31	57	N2.8	449	Disappointing run.
21.12.25	164	1600 [B56]	N.Nastili	NA	60	550	655	3	1	1	3	4	3.55	Spelling Bee	1.37.50	36.82	57	N2.8	447	Jumped awk. One paced.
02.05.26	25	1365 [B56]	L Corrales	NA	61	1200	1600	7	4	4	3	3	3.15	Crescent	1.22.37	35.59	56	N2.9	458	Raced wide. Good run.
23.05.26	44	1450 [B56]	L Corrales	NA	60.5	240	200	4	1	1	1	3	1.5	Blue Bay	1.28.18	36.99	56	N2.8	461	Led. One paced.
27.06.26	82	1450 [B56]	L Corrales	NA	61	1000	1000	4	1	1	2	4	1.95	Salt 'n Peppa	1.27.87	34.86	56	N2.9	465	Led. One paced.

Tarde a retrouvé ses automatismes cette saison. Va influencer le déroulement de cette course.

4 — MAKAZOLE (GUJADHUR) [RATING 50] ✱✱✱

h.b S.AF 5yrs by TRIPPI (USA) - SHAMROCK WIND

LIGNE	POIDS	JOCKEY
1	60.5	R. Danielson

NA

Palmarès: S.AF form: 14-2-4 - Won on 1000(1)1400(1) || MRU form: 2-0-1

Date	Ref.	Dist. & Rat.	Jockey	Equip	Hcp	Open odds	Close odds	Ligne	600	300	150	BUT	Margin	Winner (*Second)	Finish Time	Last 600m	Rating	Piste	KG	Comments
16.03.25	-	1400	MUZI YENI	A	55.0	16/1	50/1	9	-	-	-	10	12.35	All Out For Six	87.44	-	106	-	-	
06.05.25	-	1400	MUZI YENI	A	52.5	20/1	33/1	6	-	-	-	6	5.20	Sugar Mountain	85.64	-	101	-	-	
24.05.25	-	2000	SEAN VEALE	A	60.0	40/1	80/1	4	-	-	-	6	13.55	Eight On Eighteen	124.58	-	98	-	-	
05.07.25	-	1600	K.Matsunyane	A	61.5	16/1	20/1	12	-	-	-	13	9.95	Tomyris	98.61	-	98	-	-	
29.07.25	-	1200	C. Murray	A	58.5	10/1	20/1	7	-	-	-	4	8.45	Scottish Kiss	73.58	-	93	-	-	
20.06.26	74	1500 [B51]	R. Danielson	NA	60	520	320	2	4	4	5	5	4.50	Bounceback	1.32.10	35.62	50	N2.8	493	Raced fiercely. Coughing.
25.07.26	115	1600 [B51]	R. Danielson	NA	60.5	550	1000	1	2	2	2	2	3.70	Brave Bomber	1.37.70	35.77	50	N2.8	495	Well placed. Hang final straight.

A progressé avec deux courses dans les jambes. Sur sa forme sud-africaine, il peut dominer un tel lot.

5 — MANHATTEN CAFE (S.MAHADIA) [RATING 49]

h.b S.AF 8yrs by ASHAAWES (USA) - LA FLAMBEE

LIGNE	POIDS	JOCKEY
5	60	B.Bhaugeerothee

N

Palmarès: S.AF form: 13-4-4 - Won on 1600(4) || MRU form: 6-1-2 - Won on 1600(1)

Date	Ref.	Dist. & Rat.	Jockey	Equip	Hcp	Open odds	Close odds	Ligne	600	300	150	BUT	Margin	Winner (*Second)	Finish Time	Last 600m	Rating	Piste	KG	Comments
25.01.23	-	1400	T.Godden	A	58	33/10	7/2	1	-	-	-	2	0.4	Camora	83.74	-	83	-	-	
03.08.24	143	1600 [B51]	B.Sooful	AN	60.5	250	190	5	1	1	1	1	7.65	*Clean Slate	1.38.16	36.35	50	N2.8	564	Led - easy win
21.09.24	214	1600 [B66]	R.Joorawon	AN	57.5	180	240	6	-	4	5	6	Loin	Magnum P I	1.40.06	TPE	59	N2.8	561	Up there - weakened - disappointing
09.08.25	27	1500 [B61]	R.Perez	NA	60	330	820	6	1	2	3	5	2.65	Join The Dots	1.31.30	36.05	59	N2.8	563	Worked hard to secure a position.
06.09.25	54	1400 [B56]	B.Bhaugeerothee	NYA	61	370	475	2	1	1	1	2	1.60	Tyrion Lannister	1.24.35	35.84	56	N2.8	562	Led. Found one better.
04.10.25	85	1600 [B56]	B.Bhaugeerothee	NYA	61	800	800	1	4	2	3	4	11.05	Bugalugs	1.38.37	38.47	56	N2.8	-	Well placed. One paced.
16.11.25	124	1500 [B56]	B.Bhaugeerothee	YNA	60	2000	3000	8	7	9	8	9	Loin	Cumbre Vieja	1.33.80	39.10	54	N2.8	557	Bled both nostrils. Sus 30 days.

Sera à sa course de rentrée. Chances compliquées.

6 OPAGUE (V.ALLET) [RATING 45] *

h.b S.AF 9yrs by BLACK MINNALOUSHE (USA) - VAGUE (ZIM)

NA	LIGNE	POIDS	JOCKEY
	4	58	R.Curatolo

Palmarès: S.AF form: 2-0-0 || MRU form: 25-9-10 - Won on 1400(1)1500(4)1600(3)1650(1)

09.08.25	21	1365 [B46]	D Schwarz	NA	61	520	400	4	2	2	2	2	2.1	Alpine Challenge	1.23.35	35.84	46	N2.8	478	Wide. Good second.
30.08.25	42	1500 [B41]	D Schwarz	NA	61.5	210	220	2	1	1	1	1	0.50	*High Key	1.33.45	37.08	42	N2.8	483	Urged forward 1000m. Gutsy win.
27.09.25	73	1650 [B46]	D Schwarz	NA	60.5	450	-	6	-	-	-	-	-	Superior Force	-	-	45	N2.8	478	Scratched.
25.10.25	104	1600 [B46]	I.Taka	NA	60.5	800	2500	5	4	4	-	1	0.35	*Secret Oasis	1.36.79	36.36	45	N2.8	476	Switched 400m. Flying finish.
21.12.25	163	1850 [B46]	R.Curatolo	NA	62	820	570	6	3	6	6	6	Loin	Lets Play Poker	1.57.18	39.30	48	N2.8	470	No show.
13.06.26	64	1400 [B46]	D.Bheekary	A	61	650	-	5	-	-	-	-0	-	Salt 'n Peppa	-	-	48	N2.8	488	Scratched
18.07.26	105	1500 [B46]	D Schwarz	NA	61	720	900	2	2	3	2	1	0.02	*Summer Snow	1.31.95	36.40	48	N2.9	488	Switched 800m. Winning move.

Se bonifie en vieillissant. Affiche la grande forme. Il faudra compter sur lui encore une fois.

7 COMEDY CLUB (AQUA STALLIONS) [RATING 42]

h.b S.AF 5yrs by CANFORD CLIFFS (IRE) - JOKING

BNA	LIGNE	POIDS	JOCKEY
	2	56.5	P.C Orffer

Palmarès: S.AF form: 5-1-2 - Won on 1400(1) || MRU form: 4-0-3

13.12.24	-	1400	MXOLISI MBUTO	A B	52.5	7/1	25/2	1	-	-	-	6	4.7	Savantrix	87.29	-	87	-	-	
24.02.25	-	1400	DERYL DANIELS	A B	59.5	6/1	20/1	7	-	-	-	4	3.15	Plaza Accord	86.36	-	86	-	-	
08.11.25	115	1365 [B51]	D.Mansour	NAPS	58.5	800	2500	1	4	4	6	6	6.45	Havana Moon	1.23.43	36.05	46	N2.9	485	Slow to begin. Needed run.
20.12.25	155	1500 [B51]	R.Perez	PA	58	1200	-	7	-	-	-	-	-	Illicit Kiss	-	-	45	N2.8	475	Scratched
16.05.26	34	1365 [B46]	C.Collis	A	59	1400	2200	3	2	3	3	3	7.1	Bounceback	1.23.05	35.99	45	N2.8	498	Showed improvement.
13.06.26	64	1400 [B46]	C.Collis	BNA	58	620	380	2	4	4	3	2	1.65	Salt 'n Peppa	1.25.64	35.09	42	N2.8	493	Second best.
18.07.26	105	1500 [B46]	B.Bhaugeerothee	BNA	58	385	700	5	4	4	3	4	1.50	Opague	1.32.22	36.24	42	N2.9	498	Over-raced 1000m. Pull very hard.

Monte de classe. Pour une place.

L'ANALYSE

MAKAZOLE

Makazole semble avoir atteint une excellente condition après deux courses dans les jambes. Sa récente deuxième place, où il a devancé Bounceback, est très encourageante. Sur sa forme sud-africaine, il possède les moyens de dominer un lot de cette valeur. Rich Folks Hoax peut parfaitement doubler la mise après sa brillante victoire de bout en bout. Coursier polyvalent, il n'est pas obligé de mener et peut également suivre en bonne position avant de placer son attaque. United Prince, qui baisse de classe après deux sorties honorables en B56, constitue un outsider très intéressant. Opaque, en pleine forme, mérite lui aussi le plus grand respect

PLACE	BEST TIME	OUTSIDER
RICH FOLKS HOAX	RICH FOLKS HOAX	UNITED PRINCE
	UNITED PRINCE	
	CAPTAIN COLA	

DEVINEZ LES TOP 3

5

14h50

THE ROTARY CLUB LE REDUIT CUP

PRIX : 1er: Rs.171400 - 2e: Rs. 66000 - 3e: Rs. 36600 - 4e: Rs. 19000.

990 mètres

RATING M.STAKES

1 SOLOMONS SEAL (R.GUJADHUR) [RATING 64] ✱✱

h.b S.AF 6yrs by POTALA PALACE - AJIAAL (GB)

LIGNE	POIDS	JOCKEY
5	61	D.Mansour

NA

Palmarès: S.AF form: 11-1-6 - Won on 1400(1) || MRU form: 7-2-5 - Won on 990(1)1400(1)

Date	Ref.	Dist. & Rat.	Jockey	Equip	Hcp	Open odds	Close odds	Ligne	600	300	150	BUT	Margin	Winner (*Second)	Finish Time	Last 600m	Rating	Piste	KG	Comments
27.09.25	75	1365 [B71]	R.Joorawon	NA	55.5	220	290	2	2	2	2	2	1.20	Wolf Mountain	1.21.48	35.38	60	N2.8	487	Enable to secure lead. Watch out next.
25.10.25	107	1400 [B61]	R.Joorawon	NA	60.5	170	125	1	3	3	1	1	2.60	*Colour My Fate	1.24.19	35.59	60	N2.8	479	Too good this class.
16.11.25	127	1500 [B71]	R.Joorawon	NA	57.5	190	300	1	3	3	3	4	3.95	Bugalugs	1.29.76	35.49	64	N2.8	478	One paced effort.
21.12.25	168	1365 [P.Stakes]	R.Joorawon	NA	55	600	650	6	8	7	3	2	1.50	Royal Wulff	1.20.36	35.72	64	N2.8	477	Good second.
02.05.26	27	1400 [B66]	D.Mansour	NTA	59	300	215	2	2	2	2	3	3.55	Zoomie	1.24.39	36.59	64	N2.9	482	One pace effort.
16.05.26	35	1500 [M.Stakes]	D.Mansour	NA	59.5	550	420	4	6	5	3	3	6.35	Secret Oasis	1.31.26	35.52	63	N2.8	481	Disappointing run.
11.07.26	93	990 [M.Stakes]	D.Mansour	NA	59.5	1000	750	3	6	5	3	1	0.35	*Pennsylvania	55.02	32.79	62	N2.8	495	Suited by pace. Flew in.

S'est complètement retrouvé sur 990m où il ne tire pas. Affiche toujours une belle forme, doublé en vue.

2 WARHEAD (V.RUHEE) [RATING 58] ✱✱✱

h.b S.AF 5yrs by LANCASTER BOMBER (USA) - RED FLAME

LIGNE	POIDS	JOCKEY
6	58	D Schwarz

TA

Palmarès: S.AF form: 2-1-1 - Won on 1000(1) || MRU form: 4-2-2 - Won on 990(1)1365(1)

Date	Ref.	Dist. & Rat.	Jockey	Equip	Hcp	Open odds	Close odds	Ligne	600	300	150	BUT	Margin	Winner (*Second)	Finish Time	Last 600m	Rating	Piste	KG	Comments
10.07.24	-	1000	SEAN VEALE	A	57	10/1	14/1	4	-	-	-	2	1.7	Trippi T	57.4	-	-	-	-	
11.08.24	-	1000	ATHANDIWE MGUDLWA	A	58	72/100	63/100	3	-	-	-	1	-1.1	*Apex Predator	59.1	-	-	-	-	
08.11.25	114	990 [B46]	I.Santana	TA	62	180	170	1	1	1	1	1	7.30	*Global Dollar	55.33	33.83	48	N2.9	494	Interesting debut. More to come.
29.11.25	136	1365 [B61]	R.Joorawon	XTA	57.5	170	150	5	5	4	4	4	Loin	Daring Dash	1.26.50	39.78	54	M3.0	485	Fly jumped. Ignore run.
20.12.25	156	1365 [B56]	I.Santana	TA	60	170	160	3	1	1	1	1	2.45	*Captain Mike	1.22.34	36.84	54	N2.8	487	Led. Too strong this field.
11.07.26	93	990 [M.Stakes]	D Schwarz	TA	58	230	195	2	2	3	2	3	0.45	Solomons Seal	55.09	33.47	58	N2.8	491	Box seated. Fair run.

Avait grandement besoin de sa course de rentrée. A sensiblement progressé depuis, demeure à craindre.

3 JEWEL CAT (S.MAHADIA) [RATING 55]

h.b S.AF 6yrs by CAPTAIN OF ALL - EPSOM DOWNS

LIGNE	POIDS	JOCKEY
1	56.5	B.Sooful

NT

Palmarès: S.AF form: 16-3-4 - Won 1000(2)1200(1) || MRU form: 4-0-1

Date	Ref.	Dist. & Rat.	Jockey	Equip	Hcp	Open odds	Close odds	Ligne	600	300	150	BUT	Margin	Winner (*Second)	Finish Time	Last 600m	Rating	Piste	KG	Comments
02.08.24	-	1200	S'M KHUMALO	A	58	5/1	3/1	5	-	-	-	3	2.1	Teatro	69.36	-	92	-	-	
04.10.24	-	1200	N.Nastili	A	54	8/1	10/1	1	-	-	-	5	12.75	Cruise Control	69.24	-	92	-	-	
08.11.24	-	1200	N.Nastili	A	55.5	10/1	8/1	3	-	-	-	4	5	The Mauritian	70.03	-	92	-	-	
25.10.25	107	1400 [B61]	N.Batchameah	XT	61	700	1500	5	5	5	5	5	Loin	Solomons Seal	1.28.39	39.00	61	N2.8	498	No show.
25.04.26	17	990 [M.Stakes]	R.Perez	NT	58	650	650	1	1	2	3	3	2.2	United Prince	55.76	34.61	57	N2.8	523	Led. One paced effort.
23.05.26	46	990 [Middle Stakes]	R.Perez	NT	58	750	2000	2	6	6	6	6	3.45	Captain Mike	56.26	33.95	57	N2.8	524	Abnormal respiratory noise.
30.05.26	57	1500 [B61]	B.Bhaugeerothee	NT	58	1600	5500	4	4	4	4	5	Loin	Bugalugs	1.34.92	38.63	55	N2.8	521	Abnormal respiratory noise.

Sa dernière sortie doit être mise aux oubliettes. A laissé une excellente impression lors de ses deux derniers galops, placé peut-être.

4 CAPTAIN MIKE (V.ALLET) [RATING 52] ✱✱

h.b S.AF 8yrs by CAPTAIN OF ALL - HOPE JOHANNA (AUS)

LIGNE	POIDS	JOCKEY
3	56.5	R.Curatolo

NA

Palmarès: S.AF form: 14-1-6 - Won on 1000(1) || MRU form: 18-7-8 - Won on 990(7)

Date	Ref.	Dist. & Rat.	Jockey	Equip	Hcp	Open odds	Close odds	Ligne	600	300	150	BUT	Margin	Winner (*Second)	Finish Time	Last 600m	Rating	Piste	KG	Comments
18.10.25	94	1365 [B56]	D Schwarz	NA	59.5	900	470	2	1	1	1	2	0.25	Zoomie	1.21.80	35.59	53	N2.8	499	Led. Pipped on the post.
08.11.25	116	1365 [B66]	J.Gates	NA	54.5	250	300	6	1	1	2	3	4.55	Zoomie	1.22.54	37.48	53	N2.9	494	Set a very hot pace. Faded last 150m.
20.12.25	156	1365 [B56]	R.Curatolo	NA	59.5	500	380	1	2	2	2	2	2.45	Warhead	1.22.77	37.11	53	N2.8	495	Found one better.
02.05.26	25	1365 [B56]	R.Curatolo	NA	59.5	300	580	1	1	1	1	2	2.45	Crescent	1.22.26	36.12	53	N2.9	505	Led. Coughing post race.
23.05.26	46	990 [Middle Stakes]	D.Bheekary	NA	56.5	230	230	5	2	2	1	1	1	*William Rufus	55.63	34.06	53	N2.8	506	One off. Hard to beat on this trip.
13.06.26	65	1365 [B56]	D.Bheekary	NA	60	250	300	2	2	1	6	6	6.75	Moonlight Trader	1.23.79	35.76	56	N2.8	506	Led. Best on 990m.
11.07.26	93	990 [M.Stakes]	R.Curatolo	NA	58	450	600	4	3	2	1	4	1.00	Solomons Seal	55.17	33.53	56	N2.8	503	Shifted grow inwards last 75m.

Ce genuine performer affiche d'excellentes dispositions et son travail de vendredi en est la preuve. Peut renouer avec la gagne

5 WILLIAM RUFUS (V.RUHEE) [RATING 50] ✱

h.b S.AF 7yrs by WILLIAM LONGSWORD - SPRING IN SEATTLE

LIGNE	POIDS	JOCKEY
4	55	S.Rama

ENA

Palmarès: S.AF form: 22-4-7 - Won on 1200(1)1400(3) || MRU form: 7-0-5

Date	Ref.	Dist. & Rat.	Jockey	Equip	Hcp	Open odds	Close odds	Ligne	600	300	150	BUT	Margin	Winner (*Second)	Finish Time	Last 600m	Rating	Piste	KG	Comments
06.12.25	148	1400 [B66]	I.Santana	B1XA	58	-	-	5	-	-	-	3	2.35	Xavion	1.25.75	-	60	N2.8	467	Led. Difficult to assist.
21.12.25	168	1365 [P.Stakes]	N.Nastili	XZMSA	51.5	600	1100	4	2	1	2	4	3.00	Royal Wulff	1.20.71	36.18	60	N2.8	470	Decent run.
23.05.26	46	990 [M.Stakes]	G Santos	NA	59.5	900	550	3	3	3	3	2	1	Captain Mike	55.82	34.06	60	N2.8	470	Improved. Needs further.
20.06.26	77	1365 [M.Stakes]	S.Rama	EPNA	59.5	650	450	5	4	4	4	4	3.95	Crescent	1.22.38	35.41	60	N2.8	470	Steadied 100m. Difficult to assist.
11.07.26	93	990 [M.Stakes]	S.Rama	NA	58	1100	3300	8	7	7	7	6	4.00	Solomons Seal	55.62	33.19	59	N2.8	478	Outpaced early. Not a bad run.
25.07.26	116	1450 [B61]	D Schwarz	ENA	58.5	2000	4000	3	5	5	5	4	4.30	Rich Folks Hoax	1.28.47	35.52	56	N2.8	474	Badly ridden.
08.08.26	124	1400 [B56]	D Schwarz	ENA	58.5	-	-	1	-	-	-	5	1.40	Stated	1.23.84	-	51	N2.8	473	Difficult to assist.

Bonne performance si l'on considère qu'il voulait s'arrêter en pleine course. La distance réduite est peut-être une bonne solution !

6	MYSTERY CACHE (A. NAGADOO) [RATING 32] h.b S.AF 6yrs by MASTER OF MY FATE - HIDDEN GEM	VA	LIGNE	POIDS	JOCKEY
			2	52(+1)	I.Taka

Palmarès: S.AF form: 7-0-3 || MRU form: 10-2-6 - Won on 990(1)1365(1)

25.10.25	101	1365 [0-26]	**R. Danielson**	ONXA	61	400	400	7	2	2	2	1	0.70	***Yoho Mist**	1.22.73	36.75	26	N2.8	522	One off all way long. Gutsy win.
16.11.25	122	990 [B31]	**R. Danielson**	NXA	60	500	400	5	3	3	2	1	0.55	***Cliff Swallow**	55.74	33.99	29	N2.8	523	Suited by the pace. Flew in.
20.12.25	152	990 [B31]	**R. Danielson**	NXA	61.5	330	340	7	3	3	3	3	2.10	**Unsung Hero**	56.44	34.23	32	N2.8	523	Travelled wide.
25.04.26	12	990 [B31]	**K.Matsunyane**	XA	61	280	285	5	4	4	4	3	1.35	**Mind Map**	55.50	32.85	32	N2.8	527	Crowded at start. Ignore run.
16.05.26	38	1450 [B31]	**K.Matsunyane**	SNXA	61.5	1200	1250	10	2	3	9	9	10.25	**High Key**	1.29.51	38.73	32	N2.8	537	Gave ground 300m.
13.06.26	62	990 [B31]	**I.Taka**	NXA	61.5	1000	900	6	4	3	4	2	0.1	**Carnarvon**	55.81	33.75	32	N2.8	535	Found one better.
27.06.26	83	990 [B36]	**I.Taka**	NXA	59	600	500	6	5	5	5	5	5.05	**Mind Map**	56.15	33.91	32	N2.9	540	Raced wide from 600m.

Semble avoir retrouvé sa meilleure forme et ses deux derniers galops en sont les preuves. Affronte un lot très costaud, place bet.

L'ANALYSE

WARHEAD

Un sprint de feu nous attend dans cette cinquième épreuve avec pas moins de quatre chevaux qui peuvent triompher. Warhead qui avait grandement besoin de sa course de rentrée après avoir connu des pépins physiques, semble avoir repris du poil de la bête et a sensiblement progressé. Ce redoutable compétiteur n'a pas travaillé vite cette semaine histoire de le maintenir sur sa fraîcheur, il possède les qualités nécessaires pour s'illustrer dans ce champ et prendre sa revanche sur Solomons Seal. En effet, ce dernier avait causé une petite surprise sur 990m la dernière fois en terminant en trombe pour signer sa 2e réussite sur notre turf. Son entraîneur a semble-t-il trouvé la bonne formule avec lui sur sprint court vue qu'il ne tire pas. Sujet bien estimé, Solomons Seal devrait une nouvelle fois faire sentir sa présence lors de l'emballage final. Du reste, il a tapé dans l'?il ce matin de par sa belle forme affichée lors de son travail sur environ 800m. Captain Mike, quant à lui, affiche toujours une excellente condition physique et après avoir très bien travaillé vendredi dernier, il n'a fait que du canter cette semaine. Ce genuine performer possède de solides arguments à faire valoir lui aussi. William Rufus demeure un très bon outsider compte tenu que son entraîneur lui fait courir ce 990m où il ne doit en aucun cas être sous-estimé. Il affiche de bonnes dispositions et s'il met la tête à l'ouvrage, il peut venir upset the odds.

PLACE	BEST TIME	OUTSIDER
CAPTAIN MIKE	SOLOMONS SEAL	SOLOMONS SEAL
	WARHEAD	
	JEWEL CAT	

DEVINEZ LES TOP 3

5	STATISTIQUES 2026												
	LES LIGNES GAGNANTES												
	LIGNES	1	2	3	4	5	6	7	8	9	10	11	12
	COURSE 5	1	3	2	3	2	0	1	0	0	0	0	0

GALLOPS for Race 5 [Sunday, 23 August]

	JOCKEY	DATE	SPLIT TIME 200P	2400P	2200P	600M	400M	200M	Equip.	Commentaires
1	SOLOMONS SEAL									
	R K CHUMUN	04.08.26	12.04	12.04	12.79	36.87	24.83	12.79		Lib
	D MANSOUR	07.08.26	11.45	11.45	13.99	36.89	25.44	13.99		Lib
	R K CHUMUN	14.08.26	11.44	11.44	12.51	35.39	23.95	12.51		Lib
2	WARHEAD									
	D SCHWARZ	24.07.26	11.94	11.94	13.49	37.37	25.43	13.49		Ret
	S RAMA	31.07.26	11.72	11.72	12.33	35.77	24.05	12.33		Leg Acc
	S RAMA	07.08.26	12.55	12.55	13.99	39.09	26.54	13.99		Lib
	S RAMA	12.08.26	12.46	12.46	11.7	36.62	24.16	11.7		Leg Acc
3	JEWEL CAT									
	R OODITH	28.07.26	12.98	12.98	13.07	39.03	26.05	13.07		Lib
	R OODITH	31.07.26	11.93	11.93	12.78	36.64	24.71	12.78		Lib
	R OODITH	14.08.26	11.03	11.03	11.24	33.3	22.27	11.24		Lib
	R OODITH	20.08.26	10.88	10.88	11.5	33.26	22.38	11.5		Lib
4	CAPTAIN MIKE									
	R BHEEKARY	28.07.26	11.04	11.04	11.89	33.97	22.93	11.89		Lib
	N REEGAH	04.08.26	12.38	12.38	13.58	38.34	25.96	13.58		Lib
	N REEGAH	07.08.26	11	11	11.54	33.54	22.54	11.54		Leg Acc encie Opague
	R BHEEKARY	14.08.26	11.11	11.11	11.2	33.42	22.31	11.2		Lib
5	WILLIAM RUFUS									
	-	-	-	-	-	-	-	-	-	
6	MYSTERY CACHE									
	B ECROIGNARD	24.07.26	10.68	10.68	12.81	34.17	23.49	12.81		Acc
	B ECROIGNARD	07.08.26	12.43	12.43	12.95	37.81	25.38	12.95		Lib
	I TAKA	14.08.26	10.63	10.63	11.04	32.3	21.67	11.04		Leg Acc
	I TAKA	20.08.26	10.71	10.71	13.48	34.9	24.19	13.48		Leg Acc

6

STATISTIQUES 2026

LES LIGNES GAGNANTES

LIGNES	1	2	3	4	5	6	7	8	9	10	11	12
COURSE 6	2	3	2	2	3	0	0	0	0	0	0	0

GALLOPS for Race 6 [Sunday, 23 August]

	JOCKEY	DATE	SPLIT TIME 200P	2400P	2200P	600M	400M	200M	Equip.	Commentaires
1	**CUMBRE VIEJA**									
	M NUNES	**31.07.26**	11.72	11.72	11.96	35.4	23.68	11.96		Lib (2T)
	M NUNES	**05.08.26**	12.2	12.2	12.07	36.47	24.27	12.07		Lib
	M NUNES	**12.08.26**	11.21	11.21	11.38	33.8	22.59	11.38		Lib
	M NUNES	**20.08.26**	12	12	12.45	36.45	24.45	12.45		Lib
2	**BOUNCEBACK**									
	G VAN NIEKERK	**23.07.26**	11.8	11.8	11.75	35.35	23.55	11.75		Lib
	N BATCHAMEAH	**04.08.26**	12.34	12.34	13.11	37.79	25.45	13.11		Lib
	R JOORAWON	**07.08.26**	111.9	111.9	12.23	236.0	124.1	12.23		Lib
	N BATCHAMEAH	**14.08.26**	10.82	10.82	12.32	33.96	23.14	12.32		Leg Acc
3	**UNSUNG HERO**									
	T JUGLALL	**22.07.26**	11.24	11.24	12.51	34.99	23.75	12.51		Lib
4	**NEW YORK CITY**									
	M NUNES	**22.07.26**	11.87	11.87	12.07	35.81	23.94	12.07		Lib
	S MARUTAMUTHEE	**04.08.26**	14.56	14.56	-	-	29.12	14.56		Lib
	K JUGURNAUTH	**07.08.26**	11.55	11.55	11.95	35.05	23.5	11.95		Lib encie Balouchi
	K JUGURNAUTH	**14.08.26**	11.88	11.88	12.62	36.38	24.5	12.62		Lib

6 — THE AQUA SPRINGS MAURITIUS DERBY 5YO

PRIX : 1er: Rs.716650 - 2e: Rs. 275600 - 3e: Rs. 153150 - 4e: Rs. 79600.

1850 mètres — **15h25** — **RATING G1**

1 — CUMBRE VIEJA (P. FOO KUNE) [RATING 74]

h.b S.AF 5yrs by ERUPT (IRE) - CIRCLE IN THE SAND

LIGNE	POIDS	JOCKEY
3	60	M.Nunes

NA

Palmarès: S.AF form: 8-0-7 || MRU form: 8-8-0 - Won on 1400(2)1450(2)1500(2)1600(2)

Date	Ref.	Dist. & Rat.	Jockey	Equip	Hcp	Open odds	Close odds	Ligne	600	300	150	BUT	Margin	Winner (*Second)	Finish Time	Last 600m	Rating	Piste	KG	Comments
02.04.24	-	1200	OSWALD NOACH	A	60	40/1	40/1	4	-	-	-	4	3.75	Rama Forcesa	74.26	-	-	-	-	
18.05.24	-	1200	OSWALD NOACH	A	60	5/1	8/1	3	-	-	-	3	3.3	Eight On Eighteen	72.15	-	-	-	-	
02.06.24	-	1200	OSWALD NOACH	A	60	11/2	8/1	8	-	-	-	3	0.9	Air Raid	74.31	-	-	-	-	
22.06.24	-	1400	OSWALD NOACH	A	60	7/1	5/1	9	-	-	-	2	1.25	Sail The Seas	90.96	-	-	-	-	
24.07.24	-	1600	ASHTON ARRIES	A	60	33/10	5/2	8	-	-	-	2	1.25	Sound Of The Sea	101.62	-	-	-	-	
17.08.24	-	1400	SEAN VEALE	A B	57	2/1	13/10	8	-	-	-	2	2.25	Plus Four	86.2	-	86	-	-	
07.09.24	-	1400	RICHARD FOURIE	A B	57	72/100	1/3	4	-	-	-	4	3.75	Givethatmanabells	87.69	-	86	-	-	
05.10.24	-	1250	G.van Niekerk	A B	60	5/2	9/4	1	-	-	-	6	3.85	Sir Korski	76.36	-	86	-	-	
09.08.25	23	1450 [B31]	D.Mansour	NA	58.5	220	150	5	2	2	1	1	3.35	*Liquid	1.29.30	34.86	26	N2.8	490	Raced green. Too good this class.
30.08.25	48	1500 [B31]	D.Mansour	NA	61	180	140	5	3	2	1	1	5.25	*Cider House Rules	1.32.09	35.31	31	N2.8	492	Several classes above. More to come.
04.10.25	83	1600 [B36]	K.Ramsamy	NA	61.5	170	130	2	1	1	1	1	5.80	*Taking Silk	1.36.80	36.96	37	N2.8	-	Led. Won by a country mile.
16.11.25	124	1500 [B56]	K.Ramsamy	NA	56	175	150	2	1	1	1	1	2.65	*Spelling Bee	1.29.33	35.59	45	N2.8	480	Led. Classy sort.
29.11.25	137	1400 [G1]	K.Ramsamy	NA	59	300	3500	3	2	1	1	1	1.90	*Meridius	1.27.27	36.89	51	M3.0	479	Top jockeyship. More to come.
25.04.26	15	1450 [B61]	I.Santana	NA	61	140	135	4	2	2	1	1	1.15	*Secret Oasis	1.25.70	35.36	61	N2.8	489	One off all way long. In control.
16.05.26	36	1400 [G3]	I.Santana	NA	59.5	150	150	4	2	2	1	1	1.1	*Havana Moon	1.22.48	34.72	65	N2.8	488	Another impressive display.
13.06.26	66	1600 [G2]	M.Nunes	NA	61	140	135	2	3	3	1	1	2.55	*Havana Moon	1.35.50	35.76	70	N2.8	482	Well placed. Always in control.

Compte huit victoires d'affilée, dont les deux premières manches du championnat des 4-ans. Fait figure d'épouvantail.

2 — BOUNCEBACK (J.AWOTAR) [RATING 51]

h.b S.AF 5yrs by GIMMETHEGREENLIGHT (AUS) - BERLINETTA

LIGNE	POIDS	JOCKEY
1	60	G. Van Niekerk

A

Palmarès: S.AF form: 10-1-4 - Won on 1600(1) || MRU form: 5-3-2 - Won on 1365(2)1500(1)

Date	Ref.	Dist. & Rat.	Jockey	Equip	Hcp	Open odds	Close odds	Ligne	600	300	150	BUT	Margin	Winner (*Second)	Finish Time	Last 600m	Rating	Piste	KG	Comments
02.06.24	-	1200	G.van Niekerk	A	60	10/1	33/1	12	-	-	-	11	9.35	Air Raid	75.72	-	-	-	-	
07.09.24	-	1250	RICHARD FOURIE	A	59	6/1	10/1	4	-	-	-	4	3.55	Boundless Energy	77.62	-	-	-	-	
28.09.24	-	1400	RICHARD FOURIE	A	57	6/1	8/1	4	-	-	-	2	0.3	Terminator	84.8	-	-	-	-	
29.10.24	-	1400	RICHARD FOURIE	A B	60	9/4	2/1	6	-	-	-	3	2.75	Major Master	85.78	-	85	-	-	
22.12.24	-	1600	RICHARD FOURIE	A B	61.5	1/1	33/20	10	-	-	-	1	-0.75	*Scottish Links	100.01	-	83	-	-	
11.01.25	-	1600	RICHARD FOURIE	A B	57.5	6/1	6/1	11	-	-	-	6	3.7	Kebonalesedi	100.19	-	85	-	-	
08.02.25	-	1600	L.Mxothwa	A B	60.5	8/1	16/1	9	-	-	-	7	1.9	Rich Folks Hoax	101.25	-	85	-	-	
26.02.25	-	1800	RICHARD FOURIE	A B	60	3/1	9/4	8	-	-	-	3	1.3	My Bestie	112.94	-	85	-	-	
21.04.25	-	2200	CRAIG ZACKEY	A B	61.5	4/1	11/2	7	-	-	-	8	4.25	Kwite A King	144.98	-	85	-	-	
01.06.25	-	1700	RICHARD FOURIE	A B	60.5	17/2	14/1	7	-	-	-	13	7.05	Chasingtherainbow	105.97	-	85	-	-	
21.12.25	162	1500 [B41]	N.Batchameah	A	60.5	1400	3000	3	6	6	4	3	3.40	Mystic Majesty	1.30.17	36.70	40	N2.8	517	Nice debut.
25.04.26	13	1365 [B41]	N.Batchameah	A	59.5	1000	3000	5	5	6	3	1	1.15	*Sound Of The Sea	1.20.84	35.97	40	N2.8	529	Switched 300m. Flew in.
16.05.26	34	1365 [B46]	G. Van Niekerk	A	58	500	355	1	4	4	2	1	0.7	*Rich Folks Hoax	1.21.89	34.69	43	N2.8	523	Switched 250m. Impressive.
20.06.26	74	1500 [B51]	G. Van Niekerk	A	58	260	300	3	5	5	1	1	1.20	*Rich Folks Hoax	1.31.38	34.79	46	N2.8	532	Flying finish. More to come.
25.07.26	115	1600 [B51]	G. Van Niekerk	A	61	155	170	3	4	4	3	3	4.90	Brave Bomber	1.37.90	35.32	51	N2.8	532	Poor ride.

Battu par Brave Bomber alors que son jockey fut sanctionné pour cette monte. Une place dans les accessits à sa portée.

3 — UNSUNG HERO (P. FOO KUNE) [RATING 32]

h.b S.AF 5yrs by MASTER OF MY FATE - VARNILLA SKY

LIGNE	POIDS	JOCKEY
2	60	K.Ramsamy

NTA

Palmarès: S.AF form: 8-0-3 || MRU form: 10-2-7 - Won on 990(2)

Date	Ref.	Dist. & Rat.	Jockey	Equip	Hcp	Open odds	Close odds	Ligne	600	300	150	BUT	Margin	Winner (*Second)	Finish Time	Last 600m	Rating	Piste	KG	Comments
18.05.24	-	1200	MPUMELELO MJOKA	A	60	16/1	66/1	4	-	-	-	5	4.1	Bank Street	72.62	-	-	-	-	
01.08.24	-	1400	CORNE ORFFER	A	60	5/1	7/1	6	-	-	-	10	23.9	Stated	92.01	-	-	-	-	
10.09.24	-	1250	SEAN VEALE	A B	58	17/2	16/1	10	-	-	-	2	1.25	Twentytwentyvision	76.53	-	80	-	-	
08.10.24	-	1250	SEAN VEALE	A B	57.5	9/2	9/2	1	-	-	-	5	6.1	Firingonallengines	76.79	-	82	-	-	
05.11.24	-	1200	SEAN VEALE	A B	60	10/1	25/1	4	-	-	-	2	2.5	Golden Destiny	73.6	-	80	-	-	
02.08.25	18	1365 [B31]	K.Ramsamy	NTA	58.5	-	-	2	-	-	-	-	-	-	-	-	26	N2.8	467	Scratched
09.08.25	22	990 [0-26]	K.Ramsamy	TA	61	1100	1700	2	3	3	4	4	4.05	Fencing Captain	57.33	34.39	26	N2.8	456	One paced.
06.09.25	51	990 [0-26]	K.Ramsamy	BTA	61	1000	600	4	1	1	1	1	0.65	*Nordic Prince	55.82	33.73	26	N2.8	464	Led 700m. Kept finding more.
18.10.25	92	1400 [B31]	D.Mansour	BTA	60	350	400	2	1	1	1	2	0.65	Gang Leader	1.25.32	37.66	29	N2.8	475	Fought hard for the lead. Gutsy effort.
16.11.25	122	990 [B31]	K.Ramsamy	BTA	60	320	280	3	2	2	1	3	1.20	Mystery Cache	55.95	34.49	29	N2.8	469	One off. Fair run.
20.12.25	152	990 [B31]	K.Ramsamy	BTA	60	320	500	1	1	1	1	1	0.45	*Cliff Swallow	56.09	34.18	29	N2.8	473	Led. Held on.
25.04.26	12	990 [B31]	I.Santana	BTA	61	350	420	4	2	2	2	2	0.95	Mind Map	55.43	33.27	32	N2.8	463	Crowded at start. Gutsy show.
16.05.26	32	990 [B36]	I.Santana	BTA	59	300	400	4	1	1	2	2	1.85	Secret Passage	55.11	34.22	32	N2.8	467	Jock lost whip last 150m.
13.06.26	62	990 [B31]	M.Nunes	BTA	61.5	400	340	2	1	1	1	5	0.5	Carnarvon	55.88	34.12	32	N2.8	466	Led. Challenged 600m. Not disgraced.
27.06.26	85	1365 [B31]	M.Nunes	ONTA	60	350	480	1	2	4	3	4	2.40	Master Point	1.22.46	37.16	32	N2.9	460	Slow to begin. Raced fiercely.
25.07.26	117	1365 [B31]	M.Nunes	BTA	60	1000	900	6	2	2	3	4	4.40	That'll B The Day	1.23.20	35.84	32	N2.8	455	Raced fiercely. Pulled and hanged badly.

Coursier qui aura du pain sur la planche dans cette épreuve par manque de classe. A revoir.

4	NEW YORK CITY (A.SEWDYAL) [RATING 24] h.b S.AF 5yrs by CANFORD CLIFFS (IRE) - MISS FLORIDA	NA	LIGNE	POIDS	JOCKEY
			4	60	B.Bhaugeerothee

Palmarès: S.AF form: 3-0-0 || MRU form: 4-0-2

05.10.24	-	1000	G.Niekerk	A	59	10/1	33/1	9	-	-	-	10	11.2	Bagatelle Flash	60.13	-	-	-	-	
02.11.24	-	1000	IANNISH TAKA	A	59	66/1	100/1	7	-	-	-	10	6.3	Elizabedi Gold	59.02	-	-	-	-	
11.01.25	-	1000	G.Niekerk	A	60	33/1	25/1	12	-	-	-	5	2.85	Lucy Rocket	59.3	-	-	-	-	
04.10.25	89	990 [B31]	K.Ramsamy	NA	58.5	800	1200	7	5	5	5	6	5.05	Mystic Majesty	56.91	34.36	26	N2.8	-	Slow into stride.
25.10.25	101	1365 [0-26]	K.Ramsamy	NA	61	1400	600	4	4	4	4	5	2.50	Mystery Cache	1.23.19	36.90	26	N2.8	461	Raced wide as from 450m.
11.07.26	92	1450 [0-25]	K.Ramsamy	NA	60.5	1100	300	5	3	2	2	2	3.00	Paved With Gold	1.27.69	35.27	25	N2.8	472	Raced fiercely. Watch out next.
25.07.26	113	1650 [0-25]	M.Nunes	NA	61	400	550	6	1	1	1	3	1.95	Kola Tonic	1.41.61	38.23	25	N2.8	464	Led. Emptied last 50m.

En progrès à sa dernière sortie. L'opposition reste de taille. Peut manquer de classe à ce niveau.

L'ANALYSE

CUMBRE VIEJA

Cumbre Vieja demeure sans conteste le cheval à battre dans cette troisième manche du championnat, réservée cette fois-ci aux 5-ans, et décalée en raison de la représentation initiale de deux écuries seulement. Entretemps, les chevaux ont pris une année au niveau de leur âge. Le champion vise dans la foulée le Triple Crown et décrochera Rs 1 million supplémentaire en cas de victoire, car il s'est déjà distingué lors des deux premières étapes. C'est une course déjà gagnée pour lui. Pour les places, Bounceback reste le ?second best', alors que New York City tentera de finir dans l'argent.

PLACE	BEST TIME	OUTSIDER
BOUNCEBACK	CUMBRE VIEJA	NEW YORK CITY
	BOUNCEBACK	
	UNSUNG HERO	

DEVINEZ LES TOP 3

7 — THE ROTARY FOUNDATION CUP

PRIX : 1er: Rs.225250 - 2e: Rs. 86650 - 3e: Rs. 48100 - 4e: Rs. 25000.

16h00 | **1650 mètres** | **RATING P.STAKES**

1 — MERIDIUS (AQUA STALLIONS) [RATING 83] * *

h.b S.AF 7yrs by CANFORD CLIFFS (IRE) - ZILI

LIGNE	POIDS	JOCKEY
1	61	P.C Orffer

NA

Palmarès: S.AF form: 29-7-13 - Won on 1500(1)1600(4)1800(2) || MRU form: 8-1-6 - Won on 1600(1)

Date	Ref.	Dist. & Rat.	Jockey	Equip	Hcp	Open odds	Close odds	Ligne	600	300	150	BUT	Margin	Winner (*Second)	Finish Time	Last 600m	Rating	Piste	KG	Comments
09.03.24	-	1800	C.Maujean	A	56	10/1	7/1	7	-	-	-	2	1.25	Shoemaker	110.61	-	110	-	-	
06.04.24	-	2000	CALVIN HABIB	A	60	33/1	16/1	8	-	-	-	10	19.25	Royal Victory	131.12	-	110	-	-	
09.06.24	-	1800	MUZI YENI	A	56	10/1	17/2	3	-	-	-	1	-0.7	*Atticus Finch	110.49	-	110	-	-	
06.07.24	-	2200	A.Mgudlwa	A	54	66/1	40/1	13	-	-	-	15	12.35	Oriental Charm	135.69	-	113	-	-	
10.08.24	-	1800	MUZI YENI	A	60	77/100	83/100	1	-	-	-	1	-1.75	*Good Council	113.03	-	113	-	-	
03.10.24	-	1800	GAVIN LERENA	A	58	3/1	18/10	3	-	-	-	4	1.25	Home Of The Brave	109.43	-	115	-	-	
02.11.24	-	1600	R.Venniker	A	55	20/1	20/1	4	-	-	-	9	7.25	Winchester Mansion	99.05	-	115	-	-	
30.11.24	-	2000	ALDO DOMEYER	A	60.5	6/1	16/1	12	-	-	-	10	11.5	Good Council	128.22	-	115	-	-	
02.08.25	16	1400 [G2]	B.Sooful	A	61	1600	1500	8	5	4	4	3	1.75	Wolf Mountain	1.23.67	34.73	85	N2.8	471	Good debut. Watch out next outing.
30.08.25	46	1500 [G2-60+]	B.Sooful	A	59	1400	2000	4	1	1	3	3	1.30	William Iron Arm	1.31.26	35.98	85	N2.8	476	Improve position at 700m. Fair run.
27.09.25	76	1600 [G1]	R. Danielson	NA	59	1400	1150	6	8	8	6	3	0.70	Itsrainingwilliam	1.35.34	34.42	85	N2.8	473	Make significant ground. Unlucky.
18.10.25	96	2200 [G260+]	D.Mansour	NA	61	600	1000	4	5	6	5	5	7.70	Allez Moris	2.15.86	37.48	85	N2.8	472	Distance too long. Ignore run.
29.11.25	137	1400 [G1]	R. Danielson	NA	59	1000	700	2	4	4	3	2	1.90	Cumbre Vieja	1.27.57	36.82	85	M3.0	468	Well placed. Good second.
21.12.25	167	1600 [WFA]	R. Danielson	NA	59	300	290	2	6	4	3	1	0.50	*Zil Moris	1.36.06	35.94	85	N2.8	470	Patient ride. Top win.
30.05.26	56	1500 [P.Stakes]	C.Collis	NA	61	850	2000	7	5	5	3	3	3.00	Xavion	1.30.85	34.63	88	N2.8	498	Well placed. Decent run.
27.06.26	86	1600 [WFA]	C.Collis	NA	58	1400	1300	8	9	11	11	3	0.25	At My Command	1.36.79	34.88	88	N2.9	491	Bad jockeyship. Unlucky.

Mal piloté la dernière fois, sinon il aurait gagné. Peut totalement se racheter.

2 — XAVION (P. FOO KUNE) [RATING 75] * *

h.b S.AF 8yrs by FUTURA - SHARP MISTRESS

LIGNE	POIDS	JOCKEY
4	59.5	M.Nunes

NTA

Palmarès: S.AF form: 9-2-4 - Won on 1000(1)1600(1) || MRU form: 17-6-7 - Won on 1365(1)1400(3)1500(2)

Date	Ref.	Dist. & Rat.	Jockey	Equip	Hcp	Open odds	Close odds	Ligne	600	300	150	BUT	Margin	Winner (*Second)	Finish Time	Last 600m	Rating	Piste	KG	Comments
29.07.23	194	1500 [B61]	M.De Oliveira	AN	60	180	175	5	2	1	1	1	0.80	*Free To Win	1.32.00	35.40	59	N2.8	465	Tactical win
19.08.23	247	1600 [50+]	B.Sooful	AN	52	230	225	1	2	2	2	2	2.65	Walls Of Dubrovnik	1.37.79	35.20	62	N2.8	464	Beaten by better
01.10.23	315	1400 [G1]	M.De Oliveira	AN	59	820	1400	5	4	5	4	4	Loin	Walls Of Dubrovnik	1.25.21	TPE	69	N2.7	467	Off pace - disappointing - lame
04.11.23	366	1400 [67+]	M.De Oliveira	AN	57.5	270	300	1	1	1	1	1	0.60	*Royal Wulff	1.26.54	33.53	69	N2.8	466	Led - sprinted home
14.09.24	205	1365 [50+]	B.Sooful	AN	58	330	330	6	5	4	5	5	2.00	Goethe	1.22.93	37.13	72	N2.8	462	No finish - needed run
09.08.25	26	1365 [G3]	D.Mansour	XA	54	320	300	2	3	3	3	4	3.2	Captain Lannister	1.21.42	35.94	72	N2.8	463	Lame off fore.
06.09.25	55	1600 [B71]	K.Ramsamy	NXA	60	200	340	3	2	2	2	2	2.70	Allez Moris	1.36.38	35.71	69	N2.8	464	Switched 900m. Found one better.
04.10.25	87	1400 [65+]	I.Taka	NXA	53	450	470	2	3	3	4	3	2.40	At My Command	1.24.20	34.38	69	N2.8	-	Switched 200m. Decent run.
25.10.25	106	1400 [P.Stakes]	R.Joorawon	NXTA	57	700	1600	2	4	4	3	2	0.15	At My Command	1.23.70	37.74	68	N2.8	461	Well placed. Found one better.
16.11.25	127	1500 [B71]	K.Ramsamy	NXTA	59.5	1600	900	6	7	8	4	3	3.85	Bugalugs	1.29.74	35.15	68	N2.8	457	Raced fiercely middle stages.
06.12.25	148	1400 [B66]	R.Curatolo	NXTA	62	-	-	2	-	-	-	1	0.75	*Zoomie	1.25.36	-	68	N2.8	457	Well placed. Top jockeyship.
21.12.25	167	1600 [WFA]	K.Ramsamy	NXTA	59	1400	1800	6	8	9	8	7	4.62	Meridius	1.36.82	36.56	71	N2.8	462	Lost near fore shoe.
02.05.26	26	1365 [55+]	I.Santana	NXTA	55	450	500	3	1	1	1	1	1.2	*Tamarisk Tree	1.21.48	34.82	71	N2.9	456	Led. Kept finding more.
16.05.26	37	1400 [P.Stakes]	I.Santana	NXTA	58	470	570	5	2	1	1	2	0.05	Zil Moris	1.24.35	34.41	74	N2.8	460	Pipped on the post.
30.05.26	56	1500 [P.Stakes]	T. Juglall	NXTA	58	1500	1400	2	1	1	1	1	1.10	*Underworld	1.30.34	34.86	74	N2.8	459	Led. Kept finding more.
27.06.26	86	1600 [WFA]	T. Juglall	NXTA	58	2000	2500	6	7	8	3	6	1.00	At My Command	1.36.93	35.23	79	N2.9	461	Good run in this class.

Retrouve un lot beaucoup plus à sa portée. Avec Nunes, il reste un candidat à la victoire.

3 — ZIL MORIS (GUJADHUR) [RATING 75] * *

h.b S.AF 6yrs by FIRE AWAY (USA) - VALHALLA

LIGNE	POIDS	JOCKEY
2	59.5	R. Danielson

NA

Palmarès: S.AF form: 17-2-8 - Won on 1200(1)1400(1) || MRU form: 6-1-3 - Won on 1400(1)

Date	Ref.	Dist. & Rat.	Jockey	Equip	Hcp	Open odds	Close odds	Ligne	600	300	150	BUT	Margin	Winner (*Second)	Finish Time	Last 600m	Rating	Piste	KG	Comments
26.11.23	-	1400	K.Matsunyane	A	57.5	33/10	9/2	8	-	-	-	2	0.75	Charlie Croker	83.58	-	99	-	-	
16.12.23	-	1600	K.Matsunyane	A	60	20/1	33/1	1	-	-	-	9	6.1	Snow Pilot	99.29	-	99	-	-	
06.01.24	-	1200	L.Mxothwa	A	59	14/1	14/1	3	-	-	-	6	3.1	Dance Variety	71.51	-	99	-	-	
31.01.24	-	1400	RICHARD FOURIE	A	57.5	7/1	9/2	9	-	-	-	1	-0.3	*Future Prince	87.13	-	98	-	-	
09.03.24	-	1400	RICHARD FOURIE	A	60.5	9/4	3/1	6	-	-	-	3	1.75	Tyrion Lannister	87.62	-	102	-	-	
22.03.24	-	1600	CRAIG ZACKEY	A	60	7/2	4/1	4	-	-	-	2	1.25	Fairy Knight	96.74	-	102	-	-	
24.04.24	-	1400	CRAIG ZACKEY	A	58	6/1	9/2	5	-	-	-	6	6.3	Coastal Commander	87.07	-	102	-	-	
07.09.24	-	1250	MJOKWA	A	55.5	20/1	66/1	4	-	-	-	5	3.95	Questioning	76.05	-	102	-	-	
28.09.24	-	1400	GARETH WRIGHT	A	55.5	20/1	25/1	3	-	-	-	7	5.9	Questioning	85.09	-	102	-	-	
26.10.24	-	1400	GARETH WRIGHT	A	54	20/1	25/1	7	-	-	-	4	2.8	Rascova	83.05	-	100	-	-	
09.08.25	26	1365 [G3]	S.Rama	XN	53.5	900	550	4	6	6	5	5	3.7	Captain Lannister	1.21.52	35.58	70	N2.8	474	Not striding out.
27.09.25	75	1365 [B71]	R.Perez	N	60.5	1100	1000	3	4	5	5	4	3.80	Wolf Mountain	1.21.92	35.21	70	N2.8	473	Off pace early stages. Will improve.
16.11.25	127	1500 [B71]	M.Nunes	NAPS	60	1600	800	4	8	7	2	2	0.40	Bugalugs	1.29.13	34.47	69	N2.8	471	Made significant ground. Lame near fore
21.12.25	167	1600 [WFA]	N.Nastili	NAPS	59	1200	1000	4	11	10	4	2	0.50	Meridius	1.36.14	35.44	69	N2.8	473	Excellent run.
16.05.26	37	1400 [P.Stakes]	R. Danielson	NA	58	310	215	2	6	6	3	1	0.05	*Xavion	1.24.34	33.90	73	N2.8	485	Switched 450m. Finished strongly.
27.06.26	86	1600 [WFA]	R. Danielson	NA	58	450	500	1	8	7	8	7	2.50	At My Command	1.37.19	35.45	75	N2.9	491	Switched 200m. No clear run. Unlucky.

Malchanceux lors de la Barbé où il n'a jamais pu s'exprimer en ligne droite. Mérite le plus grand respect.

4 HAVANA MOON (R.GUJADHUR) [RATING 59] ✱✱✱

h.b S.AF 5yrs by LAST WINTER - SEEK MOON MAGIC

NA	LIGNE	POIDS	JOCKEY
	3	53.5(+0.5)	D.Mansour

Palmarès: S.AF form: 5-1-2 - Won on 1200(1) || MRU form: 7-5-2 - Won on 1365(4)1500(1)

31.12.23	-	1000	M.Thackeray	A	60	17/2	25/1	5	-	-	-	6	3.7	She's A Machine	62.26	-	-	-	-	
18.02.24	-	1200	CALVIN HABIB	A	60	6/1	8/1	2	-	-	-	3	0.35	Chinaberry	70.34	-	-	-	-	
20.03.24	-	1200	T. Godden	A	60	4/1	4/1	1	-	-	-	1	-2.1	*Dapper	68.93	-	-	-	-	
01.04.24	-	1400	T Godden	A	60	7/2	87/100	1	-	-	-	2	0.5	Great Plains	86.12	-	-	-	-	
08.06.24	-	1400	T.Godden	A	60	5/1	25/2	8	-	-	-	6	4	Great Plains	86.28	-	-	-	-	
02.08.25	18	1365 [B31]	R.Joorawon	NA	58	300	160	7	1	1	1	1	7.65	*Bestday Of Mylife	1.22.04	34.17	25	N2.8	485	Too strong this field. Easy win.
06.09.25	52	1365 [B31]	M.Nunes	NA	61	145	130	2	1	1	1	1	4.10	*Mind Map	1.20.86	35.27	31	N2.8	496	Won without moving a muscle.
04.10.25	81	1365 [B41]	R.Joorawon	NA	59	160	125	1	1	1	1	1	5.40	*Babylon	1.21.64	34.90	37	N2.8	499	Too strong this field.
08.11.25	115	1365 [B51]	R.Joorawon	NA	58	130	120	2	1	1	1	1	1.35	*Grand Bay	1.22.39	35.55	45	N2.9	497	Led. Convincing win.
16.05.26	36	1400 [G3]	D.Mansour	NA	54.5	330	525	5	3	3	2	2	1.1	Cumbre Vieja	1.22.66	34.75	49	N2.8	510	No answer to winner.
13.06.26	66	1600 [G2]	D.Mansour	NA	57	380	600	3	4	4	2	2	2.55	Cumbre Vieja	1.35.95	35.84	53	N2.8	517	Second best.
18.07.26	107	1500 [M.Stakes]	D.Mansour	NA	56.5	240	210	6	1	1	1	1	4.05	*Zoomie	1.30.94	36.15	53	N2.9	512	Easy lead. Kept finding more.

A renoué avec la victoire en l'absence de Cumbre Vieja. Sera redoutable si on le laisse faire à l'avant avec ses 54kg.

5 THE MAURITIAN (GUJADHUR) [RATING 58]

h.b S.AF 7yrs by VERCINGETORIX - BLIZZARD BELLE

BNA	LIGNE	POIDS	JOCKEY
	5	52(+0.5)	B.Sooful

Palmarès: S.AF form: 23-4-9 - Won on 1200(3)1600(1) || MRU form: 8-0-3

28.06.24	-	1400	SEAN VEALE	A	58	14/1	25/1	10	-	-	-	3	1.55	Sequoia	84.02	-	94	-	-	
16.07.24	-	1300	RICHARD FOURIE	A	58	5/2	5/2	7	-	-	-	3	1.8	Fairy Knight	75.34	-	94	-	-	
16.08.24	-	1400	SEAN VEALE	A	59	5/2	5/1	8	-	-	-	2	0.25	Prevalence	82.66	-	94	-	-	
30.08.24	-	1200	RICHARD FOURIE	A	59	3/1	6/1	9	-	-	-	4	3.25	Gimme's Laddie	68.03	-	94	-	-	
27.09.24	-	1400	K.MINNIE	A	59.5	16/1	20/1	1	-	-	-	6	4.5	King Regent	82.41	-	96	-	-	
18.10.24	-	1600	C.Maujean	A	59.5	25/2	20/1	6	-	-	-	4	2	King Regent	96.02	-	96	-	-	
08.11.24	-	1200	RICHARD FOURIE	A B	60	28/10	5/2	4	-	-	-	1	-1.5	*Donny Tee	69.26	-	96	-	-	
06.12.24	-	1600	C. NDLOVU	A	55.5	10/1	17/2	7	-	-	-	4	2.1	Firealley	96.08	-	100	-	-	
06.09.25	56	1365 [B65+]	M.Nunes	SNTPS	56.5	370	620	3	1	1	2	4	1.72	Bless My Path	1.23.16	35.72	70	N2.8	480	Carried wide leaving 1200m. Fair debut.
27.09.25	75	1365 [B71]	M.Nunes	SNT	60.5	800	1400	5	3	3	4	5	4.25	Wolf Mountain	1.22.00	35.51	70	N2.8	483	Failed to quicken.
25.10.25	106	1400 [P.Stakes]	I.Taka	NAPS	57	1400	3500	1	1	1	2	4	1.35	At My Command	1.23.91	35.15	68	N2.8	475	One for the notebook.
16.11.25	127	1500 [B71]	P.K.Horil	NAPS	59.5	5000	5000	10	1	2	7	8	7.45	Bugalugs	1.30.39	36.35	68	N2.8	478	Not striding out.
29.11.25	137	1400 [G1]	I.Taka	BNTAPS	59	3300	5000	7	1	3	6	8	8.25	Cumbre Vieja	1.28.69	38.29	66	M3.0	479	Led. Gave ground 300m.
21.12.25	165	1365 [CL 1]	I.Chisty	STNAPS	61	500	650	5	3	4	6	5	4.70	Common Grounds	1.22.01	36.04	66	N2.8	476	Coughing post race.
25.04.26	17	990 [M.Stakes]	R. Danielson	BNA	59.5	300	300	4	2	1	1	2	0.02	United Prince	55.41	34.16	62	N2.8	479	One off. Found one better.
23.05.26	46	990 [Middle Stakes]	R. Danielson	BNA	59.5	250	280	6	4	4	4	5	3.15	Captain Mike	56.21	34.22	62	N2.8	483	Disappointing run.

Doublure de l'écurie Gujadhur. Aura un rôle clé à jouer sur la partie initiale.

L'ANALYSE

HAVANA MOON

Havana Moon possède un sérieux avantage avec seulement 54 kg sur le dos. S'il parvient à dicter sa loi à l'avant sans être trop inquiété, il pourrait aller très loin. Meridius est à racheter en confiance après avoir été mal piloté lors de sa dernière sortie. Avec un parcours plus judicieux, il possède largement les moyens de remettre les pendules à l'heure. Xavion retrouve une opposition davantage à sa portée et l'apport de Nunes constitue un atout de taille. Zil Moris, quant à lui, est à reprendre après avoir été très malchanceux dans le Barbé, où il n'avait jamais pu réellement s'exprimer en ligne droite. Ces quatre chevaux peuvent légitimement viser la victoire dans cette épreuve très ouverte.

PLACE	BEST TIME	OUTSIDER
ZIL MORIS	MERIDIUS	MERIDIUS
	XAVION	
	ZIL MORIS	

DEVINEZ LES TOP 3

7	STATISTIQUES 2026												
	LES LIGNES GAGNANTES												
	LIGNES	1	2	3	4	5	6	7	8	9	10	11	12
	COURSE 7	3	3	2	1	0	2	0	0	1	0	0	0

GALLOPS for Race 7 [Sunday, 23 August]

	JOCKEY	DATE	SPLIT TIME 200P	2400P	2200P	600M	400M	200M	Equip.	Commentaires
1	MERIDIUS									
	KENNY GUSTAVE	31.07.26	11.93	11.93	12.4	36.26	24.33	12.4		Lib
	KENNY GUSTAVE	07.08.26	12.41	12.41	-	-	24.82	12.41		Leg Acc bab The Cane Train
	KENNY GUSTAVE	14.08.26	13.04	13.04	12.98	39.06	26.02	12.98		Leg Acc encie Iditarod Trail
2	XAVION									
	T JUGLALL	31.07.26	12.43	12.43	13.64	38.5	26.07	13.64		Lib
	M NUNES	05.08.26	11.76	11.76	12.36	35.88	24.12	12.36		Lib
	K RAMSAMY	12.08.26	13.06	13.06	13.31	39.43	26.37	13.31		Lib
	M NUNES	20.08.26	13.32	13.32	14.66	41.3	27.98	14.66		Lib
3	ZIL MORIS									
	B SOOFUL	31.07.26	11.91	11.91	12.2	36.02	24.11	12.2		Lib
	B SOOFUL	04.08.26	12.66	12.66	12.97	38.29	25.63	12.97		Lib
	R DANIELSON	07.08.26	12.2	12.2	14.21	38.61	26.41	14.21		Lib
	R DANIELSON	14.08.26	11.31	11.31	12.71	35.33	24.02	12.71		Lib
4	HAVANA MOON									
	D MANSOUR	07.08.26	11.45	11.45	-	37.63	22.9	11.45		Lib
	M SONARAM	14.08.26	11.2	11.2	12.08	34.48	23.28	12.08		Lib
5	THE MAURITIAN									
	B SOOFUL	04.08.26	12.69	12.69	14.82	40.2	27.51	14.82		Lib
	J SOPHIE	07.08.26	12.31	12.31	14.17	38.79	26.48	14.17		Lib
	S BUSSUNT	14.08.26	12.42	12.42	14.94	39.78	27.36	14.94		Sol encie Blue Bay
	B SOOFUL	20.08.26	12.27	12.27	-	-	24.54	12.27		Lib

8

STATISTIQUES 2026

LES LIGNES GAGNANTES

LIGNES	1	2	3	4	5	6	7	8	9	10	11	12
COURSE 8	1	1	1	3	2	1	0	0	0	0	0	0

GALLOPS for Race 8 [Sunday, 23 August]

	JOCKEY	DATE	SPLIT TIME 200P	2400P	2200P	600M	400M	200M	Equip.	Commentaires
1	**DANILO DANILOVITCH**									
	S MARUTAMUTHEE	**31.07.26**	13.43	13.43	-	-	26.86	13.43		Lib
	S MARUTAMUTHEE	**04.08.26**	12.23	12.23	12.47	36.93	24.7	12.47		Leg Acc
		14.08.26	11.63	11.63	-	-	23.26	11.63		Lib
	S MARUTAMUTHEE	**20.08.26**	11.38	11.38	12.01	34.77	23.39	12.01		Lib
2	**SOUND OF THE SEA**									
	N BATCHAMEAH	**28.07.26**	12.08	12.08	12.81	36.97	24.89	12.81		Lib
	N BATCHAMEAH	**31.07.26**	11.54	11.54	12.85	35.93	24.39	12.85		Lib
	J ALLYHOSAIN	**04.08.26**	13.65	13.65	13.12	40.42	26.77	13.12		Lib
	J ALLYHOSAIN	**07.08.26**	11.47	11.47	12.77	35.71	24.24	12.77		Leg Acc bab Gang Leader
3	**THERES A LIGHT**									
	P C ORFFER	**04.08.26**	12.36	12.36	-	-	24.72	12.36		Leg Acc bab Sovereign Command
	P C ORFFER	**07.08.26**	13.58	13.58	-	-	27.16	13.58		Lib
	P C ORFFER	**14.08.26**	12.75	12.75	-	-	25.5	12.75		Leg Acc
	P C ORFFER	**20.08.26**	12.57	12.57	-	-	25.14	12.57		Leg Acc
4	**NOU PRAAT JY**									
	N REEGAH	**04.08.26**	12.31	12.31	12.58	37.2	24.89	12.58		Lib encie Ibhele
	N REEGAH	**11.08.26**	-	-	-	38.75	22.45	10.74		Leg Acc (BT)
5	**IBHELE**									
	R BHEEKARY	**31.07.26**	10.92	10.92	11.94	33.78	22.86	11.94		Lib
	R BHEEKARY	**04.08.26**	11.82	11.82	11.93	35.57	23.75	11.93		Lib encie Nou Praat Jy
	R BHEEKARY	**07.08.26**	13.65	13.65	14.14	41.44	27.79	14.14		Lib
	R BHEEKARY	**14.08.26**	10.99	10.99	12.63	34.61	23.62	12.63		Lib
6	**NOT IN DOUBT**									
		04.08.26	13.18	13.18	12.11	38.47	25.29	12.11		Lib
		07.08.26	12.32	12.32	-	-	24.64	12.32		Leg Acc
	B BHAUGEEROTHEE	**14.08.26**	11.33	11.33	13.35	36.01	24.68	13.35		Leg Acc
	S MARUTAMUTHEE	**20.08.26**	11.72	11.72	12.09	35.53	23.81	12.09		Leg Acc
7	**PAVED WITH GOLD**									
	S BUSSUNT	**31.07.26**	12.19	12.19	12.24	36.62	24.43	12.24		Leg Acc
	S BUSSUNT	**04.08.26**	12.19	12.19	13.88	38.26	26.07	13.88		Leg Acc encie Grand Bay
	S BUSSUNT	**07.08.26**	13.72	13.72	-	-	27.44	13.72		Lib
	S BUSSUNT	**14.08.26**	11.65	11.65	12.27	35.57	23.92	12.27		Lib encie River Hawk
8	**WORLD WARRIOR**									
	K MOHUN	**04.08.26**	11.49	11.49	13.19	36.17	24.68	13.19		Leg Acc
	D SCHWARZ	**07.08.26**	12.87	12.87	14.71	40.45	27.58	14.71		Leg Acc
	S RAMA	**12.08.26**	11.98	11.98	12.25	36.21	24.23	12.25		Sol
	S RAMA	**20.08.26**	13.06	13.06	-	-	26.12	13.06		Lib

8

16h40

THE RACING ORAX CUP

PRIX : 1er: Rs.129300 - 2e: Rs. 49750 - 3e: Rs. 27600 - 4e: Rs. 14350.

1365 mètres

BENCHMARK 41

1 — DANILO DANILOVITCH (S.MOOTIEN) [RATING 43] ✱✱✱

h.b S.AF 8yrs by WHAT A WINTER - THE MERRY WIDOW

LIGNE	POIDS	JOCKEY
UN 1	62(-4)	R Kulloo

Palmarès: S.AF form: 44-6-13 - Won on 1000(4)1160(1)1200(1) || MRU form: 6-0-2

Date	Ref.	Dist. & Rat.	Jockey	Equip	Hcp	Open odds	Close odds	Ligne	600	300	150	BUT	Margin	Winner (*Second)	Finish Time	Last 600m	Rating	Piste	KG	Comments
30.01.25	-	1200	MUZI YENI	A	57.5	20/1	14/1	2	-	-	-	6	4.3	Night Bomber	68.99	-	91	-	-	
08.11.25	116	1365 [B66]	R.Curatolo	BTA	57	1600	2000	2	2	2	4	5	10.65	Zoomie	1.23.50	37.98	57	N2.9	469	Injury right hind foot.
29.11.25	136	1365 [B61]	S.Rama	ONTA	58.5	3000	4000	2	6	3	3	2	8.35	Daring Dash	1.25.77	39.13	56	M3.0	468	Enjoyed the going. Finished well.
02.05.26	25	1365 [B56]	R Kulloo	NT	55.5	1400	1600	3	3	3	4	5	5.2	Crescent	1.22.71	36.20	53	N2.9	480	Well placed. Faded last 100m.
23.05.26	43	1365 [B51]	R Kulloo	NT	57.5	1000	1100	2	4	3	2	5	3.5	War Chariot	1.23.60	35.27	52	N2.8	474	Overreach injury left fore foot.
20.06.26	77	1365 [M.Stakes]	M.Mudhoo		55	2000	4000	2	3	3	2	2	3.40	Crescent	1.22.29	35.42	50	N2.8	475	Showed massive improvement.
08.08.26	123	990 [L.D.Stakes]	B.Bhaugeerothee	NT	62	-	-	5	-	-	-	6	4.55	Holy Star	55.77	-	46	N2.8	466	Switched 450m. Raced wide.

A perdu beaucoup de points. Retourne sur sa distance de prédilection. One to follow closely.

2 — SOUND OF THE SEA (J.AWOTAR) [RATING 42] ✱✱✱

h.b S.AF 5yrs by TALK OF THE TOWN - SEA OF CALM (USA)

LIGNE	POIDS	JOCKEY
XA 8	61.5	G. Van Niekerk

Palmarès: S.AF form: 14-2-4 - Won on 1200(1)1600(1) || MRU form: 5-1-4 - Won on 1450(1)

Date	Ref.	Dist. & Rat.	Jockey	Equip	Hcp	Open odds	Close odds	Ligne	600	300	150	BUT	Margin	Winner (*Second)	Finish Time	Last 600m	Rating	Piste	KG	Comments
02.05.25	-	1200	LUYOLO MXOTHWA	A	59	10/1	4/1	6	-	-	-	1	-2.25	*Swiss Walt	69.62	-	75	-	-	
30.05.25	-	1200	GARETH WRIGHT	A	59.5	7/1	9/2	7	-	-	-	6	7.5	Captain Tik Tok	71.17	-	80	-	-	
20.12.25	154	1365 [B46]	P.K.Horil	A	58	750	1250	7	1	2	3	3	9.20	Crescent	1.23.74	38.13	40	N2.8	453	Needed run.
25.04.26	13	1365 [B41]	G. Van Niekerk	XA	59	400	500	6	4	2	1	2	1.15	Bounceback	1.21.04	36.34	39	N2.8	474	Found one better.
16.05.26	33	1500 [B41]	G. Van Niekerk	XA	60	450	1000	8	2	2	2	2	2	Courtly	1.30.43	36.03	39	N2.8	477	Hesitated at the start. Second best.
23.05.26	47	1450 [B41]	G. Van Niekerk	XA	60	280	280	1	4	4	2	1	0.95	*Summer Snow	1.28.66	35.84	39	N2.8	477	Box seated. Finished well.
20.06.26	73	1500 [B41]	G. Van Niekerk	XA	61.5	210	210	2	3	3	2	3	4.60	Summer Snow	1.31.52	35.65	42	N2.8	469	Disappointing run.

Est à reprendre car il s'est distingué à l'heure des galops. Sera de l'arrivée.

3 — THERES A LIGHT (AQUA STALLIONS) [RATING 41]

h.b S.AF 6yrs by QUERARI (GER) - MINONA

LIGNE	POIDS	JOCKEY
NA 4	61	P.C Orffer

Palmarès: S.AF form: 16-1-8 - Won on 1400(1) || MRU form: 1-0-0

Date	Ref.	Dist. & Rat.	Jockey	Equip	Hcp	Open odds	Close odds	Ligne	600	300	150	BUT	Margin	Winner (*Second)	Finish Time	Last 600m	Rating	Piste	KG	Comments
19.10.24	-	1450	TRENT MAYHEW	A	56.0	28/10	6/1	4	-	-	-	6	11.00	Doitwithdiamonds	91.18	-	80	-	-	
28.11.24	-	1400	DIEGO DE GOUVEIA	A	58.0	20/1	33/1	11	-	-	-	15	32.25	Confederate	85.92	-	80	-	-	
16.01.25	-	1450	GAVIN LERENA	A	59.5	8/1	25/2	1	-	-	-	5	2.30	Sovereigns Call	86.92	-	79	-	-	
28.01.25	-	1450	MALESELA KATJEDI	A	58.5	16/1	25/1	4	-	-	-	6	5.55	Potberrie	86.35	-	77	-	-	
22.03.25	-	1400	RYAN MUNGER	A	59.5	10/1	3/1	3	-	-	-	2	1.50	Just Var	87.27	-	75	-	-	
27.04.25	-	1200	KAIDAN BREWER	A	54.5	11/2	10/1	3	-	-	-	4	4.95	Espinoza	73.50	-	77	-	-	
18.07.26	107	1500 [M.Stakes]	B.Sooful	ZM	53	5000	8000	5	3	5	6	6	Loin	Havana Moon	1.34.34	38.90	41	N2.9	477	No show.

A été l'auteur des débuts discrets sur notre turf. Possède encore une bonne marge de progression. Cheval d'avenir.

4 — NOU PRAAT JY (V.ALLET) [RATING 37]

h.b S.AF 4yrs by RAFEEF (AUS) - WAY OF THE WORLD

LIGNE	POIDS	JOCKEY
NA 2	59	D.Bheekary

Palmarès: S.AF form: 2-1-0 - Won on 1000(1) || MRU form: 2-0-0

Date	Ref.	Dist. & Rat.	Jockey	Equip	Hcp	Open odds	Close odds	Ligne	600	300	150	BUT	Margin	Winner (*Second)	Finish Time	Last 600m	Rating	Piste	KG	Comments
11.09.25	-	1000	JASON GATES	A C	58.0	6/1	18/10	5	-	-	-	1	-1.25	*Pivotal Role	58.51	-	Â	-	-	
28.10.25	-	1000	LOUIS NHLAPO	A C	55.0	4/1	16/1	8	-	-	-	8	7.50	Rafa Bay	58.76	-	81	-	-	
27.06.26	84	1365 [B46]	D.Bheekary	STA	58	800	950	5	2	5	5	5	8.80	Alpine Challenge	1.23.54	37.42	41	N2.9	432	Needed run.
18.07.26	104	1365 [B41]	R.Joorawon	NA	61	3500	5000	5	5	5	7	7	10.60	Siriano	1.25.13	37.13	41	N2.9	431	Slow. Raced fiercely middle stages.

Sort lentement des boites de départ. Pas cette fois-ci.

5 — IBHELE (V.ALLET) [RATING 35] ✱✱✱

h.b S.AF 5yrs by CAPTAIN OF ALL - CLASS PROTECTOR

LIGNE	POIDS	JOCKEY
NA 6	58	R.Curatolo

Palmarès: S.AF form: 21-1-7 - Won on 800(1) || MRU form: 2-0-2

Date	Ref.	Dist. & Rat.	Jockey	Equip	Hcp	Open odds	Close odds	Ligne	600	300	150	BUT	Margin	Winner (*Second)	Finish Time	Last 600m	Rating	Piste	KG	Comments
16.07.25	-	1200	CALVIN HABIB	A B	58.5	8/1	14/1	9	-	-	-	7	4.70	Gimmethegoodlife	71.07	-	78	-	-	
03.08.25	-	1000	K.Matsunyane	A	60.0	16/1	25/2	10	-	-	-	6	3.90	Catavar	60.13	-	75	-	-	
05.09.25	-	1400	JASON GATES	A	56.0	17/2	25/2	2	-	-	-	5	4.10	Golden Rule	84.65	-	73	-	-	
21.09.25	-	1200	B.Jacobson	A B	52.0	20/1	10/1	2	-	-	-	4	4.00	Wild Justice	69.85	-	72	-	-	
07.10.25	-	1000	B.Jacobson	A B	56.0	14/1	7/1	5	-	-	-	3	1.50	United Nation	59.20	-	70	-	-	
27.06.26	83	990 [B36]	D.Bheekary	A	60.5	550	900	3	4	4	4	4	2.40	Mind Map	55.73	33.65	35	N2.9	505	Not a bad debut.
18.07.26	104	1365 [B41]	D Schwarz	NA	58	330	650	6	3	3	2	2	1.15	Siriano	1.23.56	36.03	35	N2.9	501	Carried outwards in the home straight.

Très bien couru lors de sa dernière incursion. Respire la grande santé. Aura une belle carte à jouer ici.

6 NOT IN DOUBT (S.MOOTIEN) [RATING 32]

h.a S.AF 7yrs by TIME THIEF (AUS) - NO DOUBT

ZMS	LIGNE	POIDS	JOCKEY
	7	56.5(+1)	B.Bhaugeerothee

Palmarès: S.AF form: 11-0-5 || MRU form: 6-2-3 - Won on 990(1)1400(1)

09.08.25	22	990 [0-26]	R.Curatolo	S	62	300	700	1	1	1	2	3	2.45	Fencing Captain	57.10	34.41	28	N2.8	511	Needed run.
16.08.25	31	990 [B41]	R.Curatolo	MS	55.5	450	450	1	2	1	1	1	5.35	*Warrior Captain	57.84	34.93	28	N2.8	510	Led. Kept finding more.
06.09.25	53	1400 [B41]	R.Curatolo	ZMSA	57.5	400	450	1	1	1	1	1	0.50	*Monumental	1.24.66	34.82	34	N2.8	506	Led. Kept finding more.
08.11.25	113	1365 [B36]	R.Curatolo	ZMSA	61.5	285	340	1	1	1	3	3	1.60	Summer Snow	1.23.52	37.50	37	N2.9	526	Led.Not striding out.
06.12.25	145	1365 [B51]	S.Rama	ZMSA	54	-	-	2	-	-	-	6	8.00	Grand Vision	1.23.52	-	37	N2.8	517	Not striding out.
20.06.26	72	1400 [B36]	R Kulloo	ZM	56	1200	-	5	-	-	-	-	-	Warbird	-	-	37	N2.8	509	Scratched
18.07.26	104	1365 [B41]	B.Bhaugeerothee	ZMS	59	1400	1600	3	2	1	3	4	2.95	Siriano	1.23.86	36.54	37	N2.9	510	Led. Shift ground out home straight.

N'est pas mal au niveau de la condition. A déjà enregistré deux victoires en B41. Peut tenir jusqu'au bout si seul à l'avant.

7 PAVED WITH GOLD (GUJADHUR) [RATING 31]

h.b S.AF 5yrs by PATHFORK (USA) - MOTHER'S EYES

BPHEA	LIGNE	POIDS	JOCKEY
	3	56	B.Sooful

Palmarès: S.AF form: 3-0-3 || MRU form: 3-1-1 - Won on 1450(1)

15.12.24	-	1200	CRAIG ZACKEY	A	60	87/100	2/1	6	-	-	-	2	1	Agrado	70.4	-	-	-	-	
09.08.25	22	990 [0-26]	M.Nunes	HN	61	500	400	6	-	-	-	-0	-0	Fencing Captain	-0	-0	26	N2.8	422	Scratched
04.10.25	89	990 [B31]	I.Taka	N	58.5	700	900	2	7	6	6	5	4.45	Mystic Majesty	56.34	33.58	26	N2.8	-	No show.
06.12.25	1410	1365 [0-25]	I.Chisty	NAPS	61.5	-	-	3	-	-	-	-	-	Cider House Rules	-	-	26	N2.8	427	Scratched
25.04.26	11	1400 [0-25]	J.Sophie	NA	57.5	1000	2000	6	-	-	-	Scr	-	Iko Iko	-	-	26	N2.8	429	Scratched
20.06.26	78	1365 [0-26]	J.Sophie	BPHEA	56	1400	1600	4	5	3	2	2	4.25	That'll B The Day	1.22.98	35.24	26	N2.8	429	Jumped awkwardly. Showed improvement.
11.07.26	92	1450 [0-25]	J.Sophie	BPHEA	57	600	470	7	1	1	1	1	3.00	*New York City	1.27.48	35.47	26	N2.8	426	Led. Kept finding more.

A conservé son 'winning form' mais affronte tout de même un lot huppé.

8 WORLD WARRIOR (V.RUHEE) [RATING 26]

h.b S.AF 4yrs by ONE WORLD - LADY WYLIE

MDNA	LIGNE	POIDS	JOCKEY
	5	53.5	S.Rama

Palmarès: S.AF form: 4-0-1 || MRU form: 1-0-0

22.03.25	-	1250	LUYOLO MXOTHWA	A	60.0	6/1	8/1	7	-	-	-	6	10.05	Good For You	76.74	-	Ã	-	-	
17.06.25	-	1200	LUYOLO MXOTHWA	A	60.0	25/1	40/1	6	-	-	-	6	7.10	Saudi Cat (arg)	74.00	-	Ã	-	-	
22.07.25	-	1200	RICHARD FOURIE	A	57.0	5/1	9/2	8	-	-	-	2	1.75	Note To Self	77.22	-	Ã	-	-	
30.08.25	-	1500	RICHARD FOURIE	A	57.0	7/2	5/1	5	-	-	-	5	7.60	Yamazaki	93.10	-	83	-	-	
11.07.26	92	1450 [0-25]	S.Rama	NA	61	350	400	8	6	6	6	5	8.50	Paved With Gold	1.28.84	35.96	26	N2.8	426	Slow. Taken behind across runners.

A laissé entrevoir de nets progrès après sa première apparition. Néanmoins, devra confirmer tout cela en course.

L'ANALYSE

IBHELE

Ibhele est bien partie pour ouvrir son compteur dans cette épreuve de clôture. Il a beaucoup progressé après sa précédente sortie et travaille à la satisfaction de son entourage. Parmi ses challengers, il y a Danilo Danilovitch, qui se retrouve en B41 et demeure un des coursiers les plus 'fit' de son établissement. Sa première ligne est un gros avantage. Sound of the Sea a impressionné à l'heure des galops. Reste qu'il ne devra pas se faire piéger avec sa 8e ligne. World Warrior peut glisser dans le quartet car il a pleinement bénéficié de sa précédente participation.

PLACE	BEST TIME	OUTSIDER
SOUND OF THE SEA	DANILO DANILOVITCH	WORLD WARRIOR
	SOUND OF THE SEA	
	THERES A LIGHT	

DEVINEZ LES TOP 3

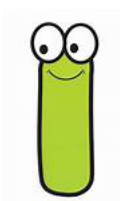

Nos Pronostics

Gagnant: 5 pts,
Placé: 2 pts,
Joker win: 10pts,
Joker place: 5pts

* désigne le Joker win # désigne le Joker place

Kamlesh Rajcoomar

479 pts

Irshad Sheik Mastan

444 pts

Nitish Bhugobaun

439 pts

Urvashi Kallydin

391 pts

Course 1	Kola Tonic	Fire Starter	Fire Starter #	Fire Starter
	Fire Starter	River Hawk	Kola Tonic	River Hawk
	River Hawk	Kola Tonic	River Hawk	Kola Tonic
Course 2	Exalted Love	Exalted Love #	Exalted Love	Exalted Love
	Royal Port Louis	Royal Port Louis	Amancio	Amancio
	Amancio	Amancio	Royal Port Louis	Royal Port Louis
Course 3	Fine One	Fine One	Fine One	Fine One
	Fear Of Fire	Lava County	Midnight Flyer	Lava County
	Master Point	Midnight Flyer	Lava County	Midnight Flyer
Course 4	Rich Folks Hoax	Makazole	Rich Folks Hoax	Rich Folks Hoax
	Makazole	Rich Folks Hoax	Makazole	United Prince
	United Prince	United Prince	Opague	Makazole
Course 5	Warhead #	Warhead	Warhead	Warhead
	Captain Mike	Captain Mike	Solomons Seal	Captain Mike
	Solomons Seal	Solomons Seal	Captain Mike	William Rufus
Course 6	**Cumbre Vieja ***	**Cumbre Vieja ***	**Cumbre Vieja ***	**Cumbre Vieja ***
	Bounceback	Bounceback	Bounceback	Bounceback
	New York City	New York City	New York City	New York City
Course 7	Havana Moon	Havana Moon	Zil Moris	Zil Moris
	Zil Moris	Meridius	Havana Moon	Havana Moon
	Meridius	Zil Moris	Meridius	Meridius
Course 8	Ibhele	Ibhele	Danilo Danilovitch	Ibhele #
	Sound Of The Sea	Danilo Danilovitch	Ibhele	Sound of the Sea
	Not In Doubt	Sound Of The Sea	Sound Of The Sea	Danilo Danilovitch

COMMUNIQUÉ

RES KONEKTE EK FOOTBALL LOR ENN SEL PLAS

SMS PARIAZ FOOTBALL

www.smspariaz.com/smsfootball

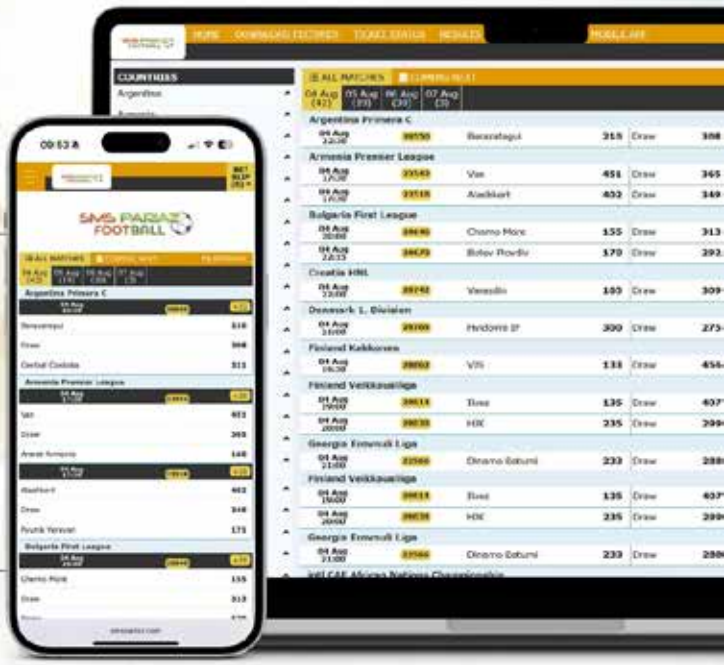

LACOTE

FIXTURES

+20 TYPES DE PARIS

REZILTA

MAGAZINE

PRONOSTICS

DERNIER NEWS

2603777

Plis info:
Avoy "Help" lor 8685

Mineurs ek kredits interdit

Communiqué

SMS PARIAZ
Pariaz péna léralaz

Fer transfer ou larzan lor nou compt **SBM** via **Instant Payment**

(SBM): 62030100118163

Avan comfirm ou transfer, met ou nimero portab dan section Desctiption

Après ou depot, avoy biro enn mesaz 'td' lor 8685: **td montan SBM**

*SBM se numero **compt labank compagnie***

Ensuite avoy enn screenshot de ou transaction lor Whatsapp 59398000

Atann SMS confirmation kan fer depot car enn sel mesaz **"td" suffit**. Si dan lespace 2hrs temps, ou **pane recevoir depot**, check **nimero compt** ki ou ine avoyer par **Whatsapp** si li pareye.

www.smspariaz.com | 260 3777 | Avoy 'Help' lor 8685

Zwe responsab.
Miner ek kredi interdi.

Communiqué

WIN EK PLACE LEVE PILE

Bar la sance 2 cote ek tap plin

LEVE PILE WIN PLACE = ZONGLÉ ENTRE

WIN EK PLACE PU TAP PLIN !
100r2h5wr3h6pr4h7w

Zwé par SMS lor 8685

SMS PARIAZ
Pariaz péna létalaz

Pou Plis Info:
260 3777
"Help" lor 8685
www.smspariaz.com

18 Mémoire ek Crédits interdi

Communiqué

BOOKSYSTEM

RES AZOUR LOR TURF EK FOOT

FOLLOW NOU CHANNEL

www.booksystem.mu https://football.booksystem.mu/ 460 4647

Miner ek kredi interdi

121. THE DAY TO REMEMBER CUP – 1650M – [0-26]

PHOTO FINISH

RANG	CHEVAL	EQUIP	POIDS	LIGNE	JOCKEY	LONG	TEMPS	ODDS	COMMENTAIRE
1	**ROYAL PORT LOUIS**	SXA	61	4	**D SCHWARZ**	3.10	1.40.24		Led. Kept finding more.
2	**TRICK OR TEQUILA**	B1NTA	60	5	**M NUNES**	3.10	1.40.80		Bumped 1300m. Raced wide 450m.
3	**DANCE TO THE SUN**	BNA	60.5	1	**I TAKA**	3.65	1.40.89		Jumped awkwardly. One paced.
4	**MALINOIS**	SNTA	53.5	3	**R K CHUMUN**	9.70	1.41.96		Slow to begin. Fair run.
5	**AMANDLA**	N	56	6	**B SOOFUL**	Loin	1.42.63		Lame off-fore.
6	**RAINWATER**	BA	56	7	**D BHEEKARY**	Loin	1.43.81		Raced wide throughout.
7	**CELESTIAL MAGMA**	B	52	2	**S RAMA**	Loin	1.43.97		No show.

STIPE REPORT : Dance To The Sun – Jumped awkwardly and shifted ground outwards.
Trick Or Tequila – Bumped passing the 1300m. Passing the 450m, was taken out from behind Amandla to improve its position and in doing so, carried Rainwater wider on the track.
Amandla – Jumped awkwardly and shifted ground outwards, brushed the left side of its gate and made contact with Rainwater.
Rainwater – Leaving the 1300m, shifted ground inwards and bumped Trick Or Tequila. Raced wide throughout. Passing the 450m, was carried outwards when Trick Or Tequila was taken out from behind Amandla to improve its position. Commenced to give ground from leaving the 450m.
Malinois – Slow to begin. Approaching the 400m, was switched to the outside of Celestial Magma, which was not improving despite being urged forward. Approaching the 200m, was switched to the inside of Amandla to continue going forward. Was hanging inwards in the home straight.
Celestial Magma – Jumped awkwardly, brushed the left side of its gate and shifted ground outwards. Shortly thereafter, was inconvenienced when awkwardly placed close to the heels of Dance To The Sun. Commenced to give ground from approaching the 400m. Momentarily unbalanced when turning into the home straight.

Vet Report:
Amandla: Lame off-fore
Celestial Magma: Cast near hind shoe

122. THE SUPERTOTE 35TH ANNIVERSARY TROPHY – L.D STAKES – 1850M

PHOTO FINISH

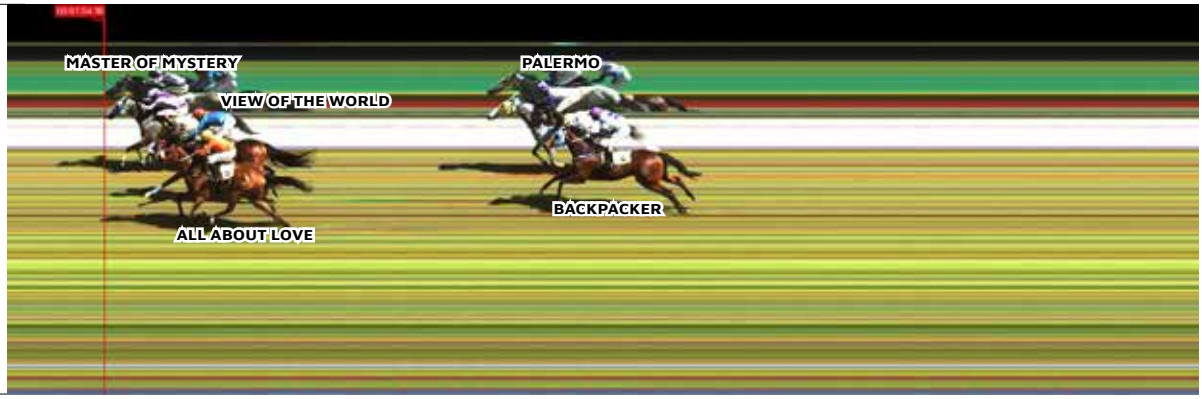

RANG	CHEVAL	EQUIP	POIDS	LIGNE	JOCKEY	LONG	TEMPS	ODDS	COMMENTAIRE
1	MASTER OF MYSTERY	BXEA	59.5	5	D SCHWARZ	0.30	1.54.36		One off. Gutsy win.
2	VIEW OF THE WORLD	NA	61	1	R DANIELSON	0.30	1.54.42		Box seated. Found one better.
3	ALL ABOUT LOVE	NA	58	2	R JOORAWON	0.40	1.54.43		Finished strongly. Watch out next.
4	PALERMO	BA	61	3	M NUNES	2.95	1.54.89		Led. Gave ground last 200m.
5	BACKPACKER	BA	53	6	B SOOFUL	3.40	1.54.97		Moved 800m. Decent run.
6	PRINCEOFGREEN	BM	62	4	B BHAUGEEROTHEE	Loin	1.57.85		Cardiac arrythmia, susp 30 days.

STIPE REPORT : Princeofgreen – Fractious in its stall prior to the start being effected. Slow to begin.
View Of The World – Contacted shortly after the start.
Palermo – Fly-jumped. Brushed leaving the 450m. When questioned, Jockey Nunes explained that this gelding was racing over 1850m for the second time in Mauritius, and that it had performed well in its last outing when carrying 52kg, and was carrying 61kg for today's race. He added that after studying the race, he was of the opinion that he would be able to lead. He further added that Palermo raced fiercely in the early stages and that from leaving the 450m, he received a bump from Master Of Mystery and became unbalanced over some distance. From then onwards, the gelding shortened its stride and when asked for an effort leaving the 400m, failed to quicken and plodded on. Jockey Nunes concluded that in his opinion, the fact it had over-raced in the early stages, may have been detrimental to its poor performance.
Master Of Mystery – Leaving the 450m, when being urged forward, shifted ground inwards and brushed Palermo.
All About Love – Jumped awkwardly, shifted ground inwards and made contact with View Of The World. Passing the 1600m, was momentarily awkwardly placed close to the heels of Master Of Mystery and had to be eased. Passing the 600m, when Backpacker improved on its outside, commenced to race fiercely and had to be eased when awkwardly placed close to the heels of Master Of Mystery. Leaving the 250m, was switched to the outside of runners to improve its position and raced wide into the home straight. Leaving the 200m, commenced to shift ground inwards and passing the 150m, raced tight onto Backpacker, which had shifted ground outwards away from the whip.
Backpacker – Slow into stride and shortly thereafter, Jockey Sooful adjusted his right-side stirrup iron. Passing the 1600m, was inconvenienced and had to be taken out to avoid the heels of All About Love. Leaving the 800m, was switched to the outside of runners and urged forward to race closer to the lead, and raced wide from then onwards. Leaving the 200m, when being ridden with the whip in the right hand, commenced to shift ground outwards.

Vet Report:
Princeofgreen: Cardiac arrythmia, suspended for 30 days

123. THE SUPERTOTE OFF-COURSE TROPHY – L.D STAKES – 990M

PHOTO FINISH

RANG	CHEVAL	EQUIP	POIDS	LIGNE	JOCKEY	LONG	TEMPS	ODDS	COMMENTAIRE
1	HOLY STAR	NA	56.5	1	I TAKA	1.20	0.55.06		Led. Held on.
2	GRAND BAY	SNA	62	4	R DANIELSON	1.20	0.55.25		Switched 200m. Hang out later stages.
3	SMITH AND WESSON	XA	61	6	P C ORFFER	2.45	0.55.45		Slow to begin. Watch out next.
4	MIND MAP	A	59.5	8	B SOOFUL	2.55	0.55.46		Fly jumped. Inconv. concluding stages.
5	MILITARY FORCE	NA	59.5	7	D SCHWARZ	4.00	0.55.69		Raced green. Showed improvement.
6	DANILO DANILOVITCH	NT	62	5	B BHAUGEEROTHEE	4.55	0.55.77		Switched 450m. Raced wide.
7	AMPERSAND	NXA	62	3	R JOORAWON	6.00	0.56.00		Slow to begin. Raced wide.
8	OLD FASHIONED	BA	61	2	G LERENA	6.10	0.56.02		Needed run.

STIPE REPORT : Ampersand – Slow to begin. Came off the crossing at the 450m awkwardly and leaving the 400m, was carried wide by Danilo Danilovitch and raced wide from then onwards.
Danilo Danilovitch – Slow to begin and shifted ground outwards shortly thereafter. Leaving the 450m, was switched to the outside of Old Fashioned to improve its position and in doing so, carried Ampersand wider on the track.
Grand Bay – Leaving the 200m, was switched to the outside of Holy Star to continue going forward. Over the concluding stages, was carried outwards by Holy Star and inconvenienced Mind Map.
Old Fashioned – Jumped awkwardly and was slow to begin. Leaving the 700m, became inconvenienced when awkwardly placed close to the heels of Mind Map.
Military Force – Slow to begin.
Mind Map – Fly-jumped and shifted ground inwards. Leaving the 800m, was switched inwards to take a position on the rails. Approaching the 700m, Old Fashioned, which was following, was inconvenienced when awkwardly placed close to its heels. Inconvenienced over the concluding stages.
Holy Star – Apprentice Taka became severely unbalanced on jumping, nearly losing the use of his right-side stirrup. Leaving the 200m, commenced to shift ground inwards, which resulted in Grand Bay, which was following, having to be switched to its outside to continue going forward. Over the concluding stages, commenced to shift ground outwards, which resulted in Grand Bay being carried outwards, with Grand Bay inconveniencing Mind Map. Apprentice Taka was shown video footage of the home straight, issued with a warning, and advised that in future, he is to stop riding with the whip and straighten his mounts earlier than he did on this occasion.

Vet Report:
Holy Star: Lame near-fore

124. THE SUPERTOTE MOBILE APP TROPHY – 1400M – [B56]

PHOTO FINISH

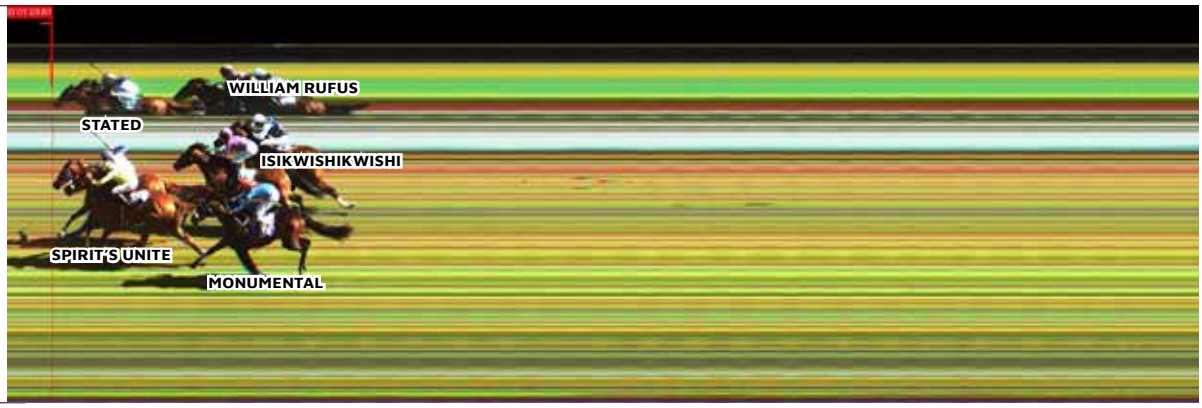

RANG	CHEVAL	EQUIP	POIDS	LIGNE	JOCKEY	LONG	TEMPS	ODDS	COMMENTAIRE
1	STATED	A	57	4	P C ORFFER	0.10	1.23.61		Led. Just held on.
2	SPIRIT'S UNITE	NTA	61	3	M NUNES	0.10	1.23.63		Slow to begin. Raced fiercely.
3	ISIKWISHIKWISHI	A	58	2	G LERENA	1.05	1.23.78		Checked 600m. Did not disgrace.
4	MONUMENTAL	NA	59	5	R DANIELSON	1.20	1.23.81		Switched 400m. Raced wide.
5	WILLIAM RUFUS	ENA	58.5	1	D SCHWARZ	1.40	1.23.84		Difficult to assist.

STIPE REPORT : Spirit's Unite – Stood flat-footed and was slow to begin, losing considerable ground. Leaving the 1100m, commenced to race fiercely and leaving the 900m, was allowed to stride forward to secure a position closer to the lead. Approaching the 600m, was taken in, resulting in William Rufus, which was racing on its inside, becoming cramped for galloping room, shifting ground inwards and cramping Isikwishikwishi. On inquiry, Jockey Nunes pleaded guilty to a breach of Rule 414 (g) for careless riding, in that passing the 600 metres, he carelessly took his mount inwards when insufficiently clear of William Rufus, resulting in the latter becoming cramped for galloping room, shifting grounds inwards and cramping Isikwishikwishi, with Isikwishikwishi having to be checked. He was suspended from riding in races for one Mauritian race meeting and fined Rs 30,000.

Monumental – Fractious in its stall prior to the start being effected. Leaving the 400m, was switched to the outside of runners to improve its position and raced wide into the home straight.

William Rufus – Approaching the 1100m, for some distance, appeared to hesitate in the race and had to be urged forward to keep up with the leader. Approaching the 600m, was inconvenienced on the inside of Spirit's Unite and was cramped onto Isikwishikwishi. The Stewards questioned Jockey Schwarz and Trainer Ruhee regarding the gelding's racing manners. It was established that, when racing over 1365 metres or further, the gelding has a recurring tendency to want to stop approaching the 1000-metre mark. However, it was noted that he never displayed this tendency when racing over 990 metres. Having considered the matter, the Stewards were of the opinion that the gelding's particular racing idiosyncrasy could potentially lead to an accident when racing over distances in excess of 990 metres. Trainer Ruhee was therefore informed that the gelding will not be permitted to be entered to race over any distance other than 990 metres.

Isikwishikwishi – Jumped awkwardly and was slow into stride. Approaching the 600m, became cramped for galloping room on the inside of William Rufus and had to be checked, brushing the running rail.

Stated – Fractious in its stall prior to the start being effected.

Vet Report:

Monumental: Cast off-fore shoe

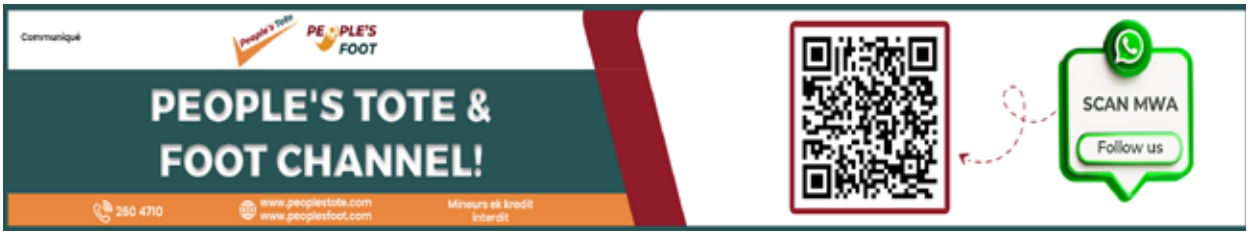

125. THE HOLLYWOODBETS TROPHY – MIDDLE STAKES – 2050M

PHOTO FINISH

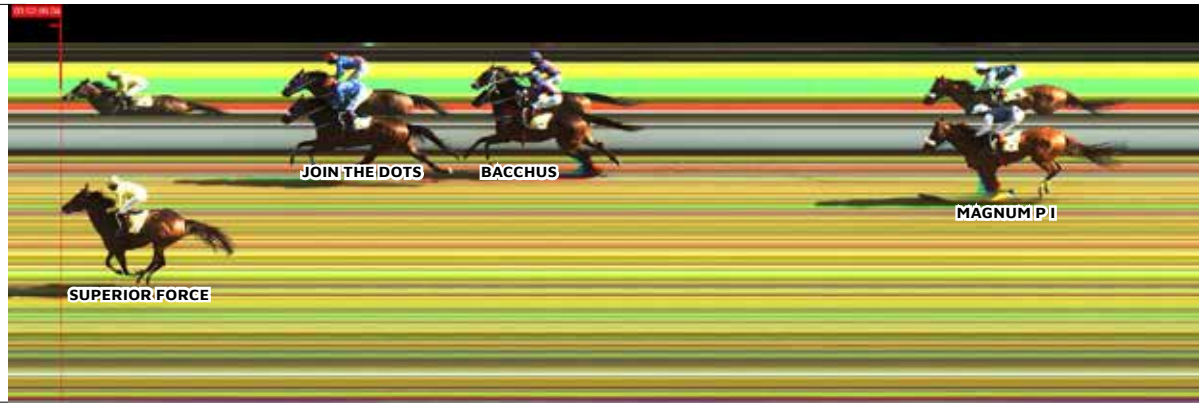

RANG	CHEVAL	EQUIP	POIDS	LIGNE	JOCKEY	LONG	TEMPS	ODDS	COMMENTAIRE
1	**SUPERIOR FORCE**	TA	58	1	**M NUNES**	1.75	2.06.04		Switched 300m. Too good this class.
2	**JOIN THE DOTS**	BNA	56.5	4	**B SOOFUL**	1.75	2.06.35		Eye catching run. Watch out next.
3	**BACCHUS**	ZXA	61	3	**I TAKA**	3.25	2.06.61		Baulked for clear run 450m.
4	**MAGNUM P I**	NA	58	2	**D SCHWARZ**	6.85	2.07.24		Raced fiercely early. Lame off-fore
5	**TRANSONIC**	XT	56.5	5	**S RAMA**	Loin	2.10.77		Raced wide early. Gave ground 450m.

STIPE REPORT : Bacchus – Raced fiercely in the early stages. Approaching the 1100m, when the pace slackened, continued to race fiercely. Passing the 900m, shifted ground outwards when being restrained and was taken back behind Transonic by Magnum P I. Following this incident, Bacchus continued to race fiercely. Passing the 450m, for some distance, was baulked for a clear run when Transonic commenced to give ground. It was then switched to the outside of Transonic to continue going forward. Passing the 200m, was switched to the inside of Join The Dots to secure clear running.
Magnum P I – Raced fiercely in the early stages. Passing the 1100m, when the pace slackened, was switched to the outside of Bacchus.
Superior Force – Leaving the 1200m was taken out when awkwardly placed close to the heels of Magnum P I and in doing so, carried Join The Dots wider on the track. Approaching the 300m, was switched to the outside of runners to improve its position and raced wide into the home straight.
Transonic – Slow into stride. Raced wide in the early stages. Commenced to give ground passing the 450m, resulting in Bacchus being baulked for a clear run for some distance, with Bacchus being switched to its outside to continue going forward.
Join The Dots – Slow to begin. Leaving the 1200m, was carried wide when Superior Force was taken out when awkwardly placed close to the heels of Magnum P I. Leaving the 450m, was switched to the outside of runners to improve its position and raced wide from then onwards.

Vet Report:
Magnum P I: Lame off-fore

126. THE SUPERTOTE GOLDEN TROPHY – GROUP 2 – PINNACLE – 2200M

PHOTO FINISH

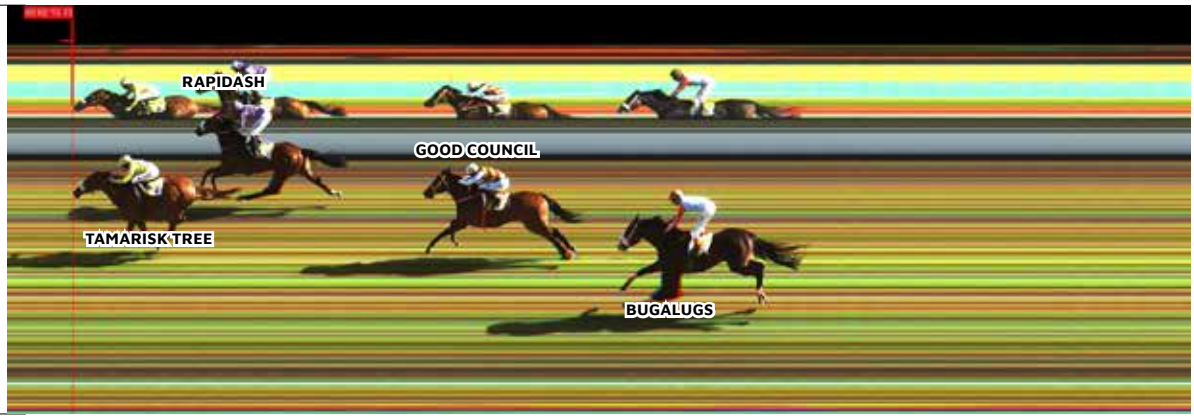

RANG	CHEVAL	EQUIP	POIDS	LIGNE	JOCKEY	LONG	TEMPS	ODDS	COMMENTAIRE
1	TAMARISK TREE	NA	59.5	2	M NUNES	1.00	2.13.73		Well placed. Finished strongly.
2	RAPIDASH	NA	59.5	5	R JOORAWON	1.00	2.13.91		Jumped awkwardly. Not disgraced.
3	GOOD COUNCIL	A	61	1	I TAKA	2.85	2.14.22		Led. Failed to quicken.
4	BUGALUGS	NA	58	3	R DANIELSON	4.45	2.14.50		Carried wide. Raced wide in straight.
5	PRIME EXAMPLE	B	52	6	S RAMA	Loin	2.16.41		Slow to begin. No show.
6	SELUKWE	ZXTA	61	4	K RAMSAMY	Loin	2.16.70		Another disappointing run.

STIPE REPORT : Good Council – Upon entering the home straight, shifted ground outwards and was brushed by Tamarisk Tree, which had commenced to hang inwards.
Selukwe – Raced fiercely in the early stages. Leaving the 1000m, when the pace slackened, was switched to the outside of Bugalugs to improve its position. When questioned, Jockey Ramsamy explained that he was instructed to endeavour to lead, without using his mount as it might over-race. He added that from the start, Good Council and Bugalugs proved faster than his mount, and as such, he elected to settle Selukwe in the one-off position behind Bugalugs. He further stated that from leaving the 1500m, Bugalugs kept slowing the pace in front, with him having to steady his mount on a couple of occasions, and when the pace slackened leaving the 1100m, he decided to shift his mount to the outside of Bugalugs and let his mount improve in its stride, with Bugalugs also improving on his inside, with him having to do more than anticipated to secure the lead. He concluded that from then onwards, Selukwe raced relaxed on the outside of Good Council, and when asked for an effort leaving the 450m, failed to quicken and commenced to shift ground outwards, being very disappointing.
Rapidash – Jumped awkwardly and shifted ground outwards, inconveniencing Prime Example, and thereafter, was slow into stride. Was hanging outwards in the home straight.
Tamarisk Tree – Leaving the 300m, was switched to the outside of Good Council and in doing so, carried Bugalugs wider on the track. In the early stages of the home straight, commenced to hang inwards and brushed Good Council.
Bugalugs – Carried wide leaving the 300m and raced wide into the home straight. When questioned, Jockey Danielson explained that he was instructed to endeavour to jump and if possible, lead without insisting too much, as this horse was racing over the 2200m for the first time in its career, and if not able to lead easily, to settle on the rails where comfortable. He further explained that after jumping well, he saw Good Council being urged forward in view to secure the lead, as such, he elected not to insist on his mount and rather settle it behind the leader. However, Bugalugs commenced to race fiercely, with him not being able to bring the latter back in order to secure a position behind Good Council. When further questioned, Jockey Danielson explained that passing the 1800m, it was running in a good rhythm and not pulling at this stage, and to be able to secure a position behind Good Council, he would have had to break the horse's stride to secure the position. As such, he elected to settle Bugalugs in the one-off position on the outside of the leader where it raced relaxed, and when asked for an effort passing the 400m, quickened and then plodded over the concluding states. In his opinion, Bugalugs failed to stay the distance.
Prime Example – Slow to begin and shortly thereafter, was inconvenienced when Rapidash shifted ground outwards onto it.

The Regulatory Veterinarian had no reports

127. THE SUPERSCORE TROPHY – 1400M – [B71]

PHOTO FINISH

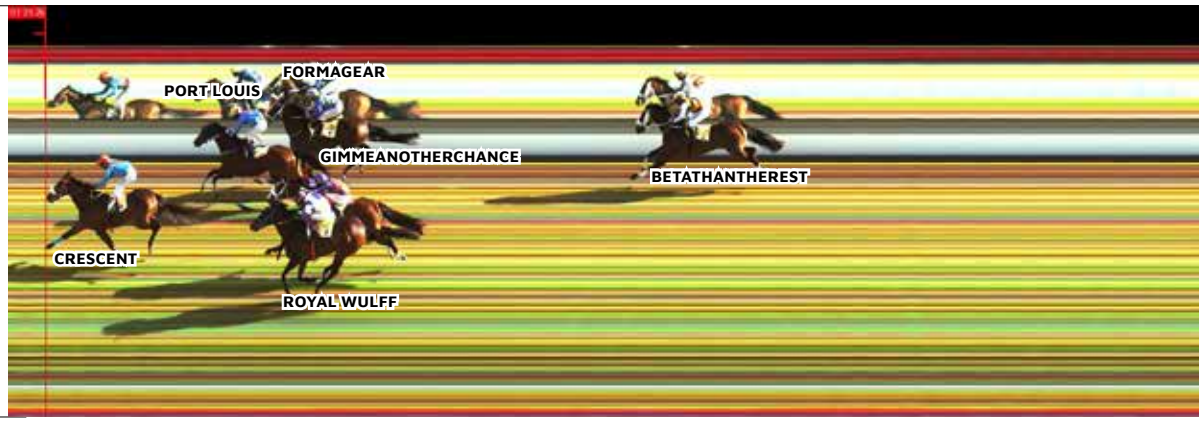

RANG	CHEVAL	EQUIP	POIDS	LIGNE	JOCKEY	LONG	TEMPS	ODDS	COMMENTAIRE
1	CRESCENT	NA	58.5	6	R DANIELSON	1.30	1.25.26		Led. Easy win.
2	PORT LOUIS	B1PA	60	4	B SOOFUL	1.30	1.25.47		Slow to begin. No answer to winner.
3	ROYAL WULFF	A	60	2	D BHEEKARY	1.80	1.25.55		Raced wide as from 450m.
4	FORMAGEAR	XA	61	5	P C ORFFER	1.90	1.25.56		Raced fiercely. Ignore run.
5	GIMMEANOTHERCHANCE	NA	58.5	3	I TAKA	1.95	1.25.57		Difficult in last stages. Watch out.
6	BETATHANTHEREST	SNA	56	1	B ECROIGNARD	5.15	1.26.08		Lame near-fore

STIPE REPORT : Formagear – Passing the 1200m, for some distance, commenced to race fiercely and had to be steadied when awkwardly placed close to the heels of Crescent. Leaving the 1000m, when the pace slackened, was eased when awkwardly placed close to the heels of Crescent, got its head up and shifted ground outwards onto Gimmeanotherchance. When questioned, Jockey Orffer explained that he was instructed to endeavour to get his mount in the race, without bustling it too much, as this horse has a tendency to pull hard in its races and has a soft mouth, and when restrained, grabs its bit to one side and proves difficult to control. He added that after jumping well, he managed to get in a forward position, however, seeing that Crescent was improving on its outside, he decided against pressing forward on his mount, being wary that it would start to over-race. He further stated that leaving the 1000m, Crescent suddenly slowed down the pace, with him having to ease his mount when awkwardly placed close to Crescent's heels, when being eased, Formagear got its head up and shifted ground outwards and commenced to race fiercely, with him managing to get the gelding to drop the bit shortly thereafter.

Port Louis – Slow to begin.

Royal Wulff – Slow to begin. Leaving the 450m, was switched to the outside of runners to improve its position and raced wide from then onwards.

Crescent – Jockey Danielson reported that at the start, his saddle slipped backwards and sideways.

Gimmeanotherchance – Slow into stride. Over the concluding stages, attempted to savage Crescent, with Apprentice Taka hesitating and straightening his mount.

Betathantherest – Passing the 600m, raced tight on the inside of Port Louis. Leaving the 250m, was switched to the inside of Formagear to continue going forward.

Vet Report:

Port Louis: Cast off-hind shoe

Betathantherest: Lame near-fore

128. THE LINES OF POWER PLATE – 1400M – [0-25]

PHOTO FINISH

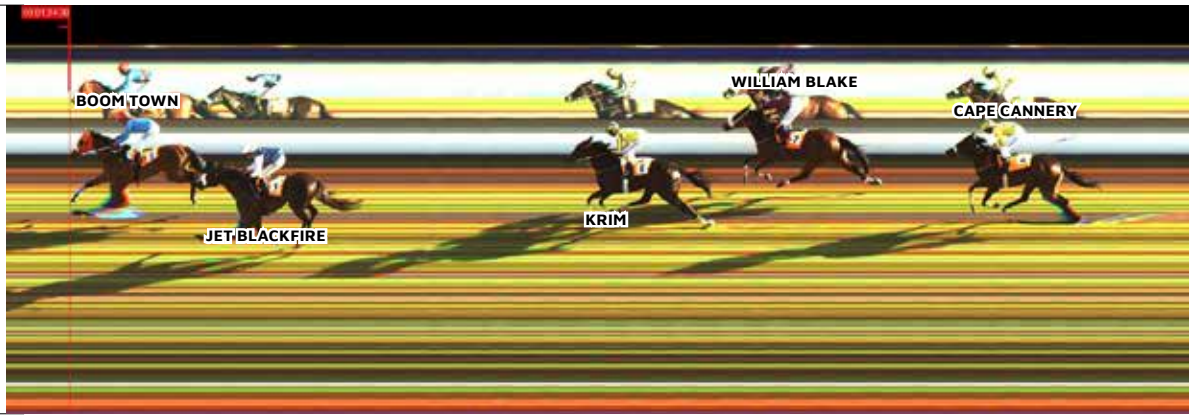

RANG	CHEVAL	EQUIP	POIDS	LIGNE	JOCKEY	LONG	TEMPS	ODDS	COMMENTAIRE
1	**BOOM TOWN**	ZNA	61	2	**R DANIELSON**	1.05	1.24.39		Box seated. Well ridden.
2	**JET BLACKFIRE**	NTA	61.5	1	**D SCHWARZ**	1.05	1.24.57		Raced fiercely when restrained.
3	**KRIM**	PA	60.5	5	**T JUGLALL**	4.15	1.25.09		Raced ungenerously. Good run.
4	**WILLIAM BLAKE**	NA	56.5	7	**B SOOFUL**	5.45	1.25.31		Led. One paced effort.
5	**CAPE CANNERY**	ENA	60.5	4	**K RAMSAMY**	7.35	1.25.62		Disappointing run.
6	**COLOUR OF MONEY**		57.5	6	**R OODITH**	Loin	1.27.51		No show.
-	**CAPTAIN MARSALA**	A	61	3	**B BHAUGEEROTHEE**	-	-		Scratched

STIPE REPORT : Acting on veterinary advice that Captain Marsala was suffering from urticaria and was off-feed, it was withdrawn at 08h00. All bets placed on Captain Marsala were ordered to be refunded, and a deduction of 3 cents per rupee was applied to winning bets placed prior to the withdrawal of Captain Marsala.

Jockey Nunes was stood down by the Course Medical Officer following the running of Race 6. The Stipendiary Stewards approved Jockey Ramsamy as the replacement rider for Cape Cannery.

Jet Blackfire – Jumped awkwardly, with Jockey Schwarz becoming unbalanced and losing the use of his right-side stirrup iron, which he regained shortly thereafter. Leaving the 1200m commenced to race fiercely and when being restrained, got its head up and raced ungenerously. Leaving the 900m, when still over-racing, had to be restrained when awkwardly placed close to the heels of William Blake, and when being restrained, got its head up and raced ungenerously. Leaving the 200m, when being ridden with the whip, commenced to shift ground outwards, inconveniencing Krim, which was racing on its outside.

Boom Town – Jumped outwards, crowding Cape Cannery onto Krim. Passing the 1200m, commenced to race fiercely and switched to the outside of William Blake and in doing so, carried Krim wider on the track. Leaving the 150m, when being ridden with the whip in the right hand, commenced to shift ground outwards, with Jockey Danielson switching his whip to his left hand.

Cape Cannery – Fractious in its stall prior to the start being effected. Jumped awkwardly, shifted ground outwards and bumped Krim. Shortly thereafter, was crowded onto Krim by Boom Town, which had jumped outwards. When questioned regarding its poor performance, Jockey Ramsamy explained that this gelding had improved following its last race and as such, expected an improved run today. He added that after jumping only fairly, he settled Cape Cannery at the back of the field where it raced in a relaxed manner. He further added that when asked for an effort leaving the 400m, Cape Cannery failed to quicken, being very disappointing.

Krim – Fractious in its stall prior to the start being effected. Bumped at the start. Raced wide in the early stages and leaving the 1200m, was carried out by Boom Town. Passing the 1100m, commenced to race fiercely and when being restrained to avoid the heels of Boom Town, threw its head up and raced ungenerously for some distance. Passing the 450m, was switched to the outside of Boom Town and raced wide from then onwards. Inconvenienced leaving the 200m and passing the 150m, was switched to the inside of Jet Blackfire to continue going forward.

GENERAL:

Stable Supervisor S.Bussunt signed an admission of guilt for a contravention of Rule 218, in that at the time of nominations, he failed to declare a Hood to be worn as equipment on the horse Boom Town. He was fined Rs 7,500.

Vet Report:

Jet Blackfire: Cast off-fore shoe

Communiqué

TYPES DE PARIS

TRIXIE

Soizir **3 matches** pou **4 combinaisons** de pari

EXAMP:

	Match A Man UTD VS Liverpool	Match B Sunderland V/S Bristol City	Match C Bastia v/s Ajaccio
Pari 1	⚽	⚽	
Pari 2		⚽	⚽
Pari 3			⚽
Pari 4	⚽	⚽	⚽

Trixie consist uniquement de **3 doublé** **(AB, BC, ou AC)** et **1 triplé** **(ABC)**

*Pari simple non disponib

www.boscoltd.mu

4604710

Help lor 8603

Mineur ek crédit interdit

COMMUNIQUÉ

PEOPLE'S FOOT

Types de Paris
MULTI - ACCUMULATOR

Avek **Multi-Accumulator** ou kapav fer enn **konbinezon leve pile** avek **plizir match.**

Example: Dan enn seleksyon de **4 match** ou kapav swazir pou fer **2 a 3 konbinezon** leve pile.

E.g 4 seleksyon match = Match A,B,C,D
All Trebles: 4 bets pou result a bann konbinezon:

BETS	Match A	Match B	Match C	Match D
No.1	⚽	⚽	⚽	
No.2	⚽	⚽		⚽
No.3		⚽	⚽	⚽
No.4	⚽		⚽	⚽

FOOTBALL ODDS

SMS PARIAZ FOOTBALL

SMS PARIAZ FOOTBALL - Fixtures with indicative odds

			Full Time 90min			Half Time 45min			First Team To Score			Both Team To Score		Over 2.5 / Under 2.5		Double Chance		
Code	Kick Off	Match	Home	Draw	Away	Home	Draw	Away	Home	Away	No Goal	Yes	No	Over 2.5	Under 2.5	H/D	H/A	A/D
Friday, 21 August																		
Argentina: Liga Profesional Argentina																		
8	21:30	Aldosivi v Union de Santa Fe	310	243	235	399	176	331				200	161	121	268	127	131	116
Argentina: Prim B Metro																		
11	22:30	Comunicaciones v Sportivo Italiano	273	278	253	341	183	356				211	154	115	303	128	122	123
Argentina: Primera Nacional																		
9	22:00	Acassuso v Godoy Cruz	371	264	210	461	180	287				207	156	118	284			
10	22:30	San Telmo v Deportivo Moron	281	248	265	391	171	355				222	148	109	354	123	130	122
Armenia: Premier League																		
118	19:00	Ararat v Pyunik Yerevan	800	446	128	799	232	177	325	120	655	203	158	161	173			
117	21:00	Alashkert v FC Gandzasar	143	372	638	198	216	652	128	276	655	191	167	150	188			
Austria: 2. Liga																		
13	20:30	Amstetten v Hertha Wels	191	313	360	243	216	405	151	208	655	154	211	162	172	110	116	156
16	20:30	Wacker Innsbruck v St. Polten	322	308	205	383	207	266	201	155	655	167	190	147	193	147	117	115
17	22:30	Admira v First Vienna	245	300	257	305	210	316	171	179	655	156	207	155	181	127	118	129
Austria: Bundesliga																		
12	21:30	Ried v Grazer AK	190	291	380	250	202	441	148	213	655	169	189	157	178			
Belarus: Premier League																		
18	19:00	FC Minsk v Vitebsk	240	264	298	322	179	397				186	171	128	239	118	125	130
Belgium: Challenger Pro League																		
20	22:00	Anderlecht U23 v Virton	223	330	267	288	213	328	167	183	655	148	222	167	167	125	114	137
21	22:00	Sporting Lokeren v Eupen	195	323	333	266	209	375	166	185	655	154	210	158	177	113	115	153
Belgium: First Division A																		
19	22:45	St. Liege v RAAL La Louviere	178	289	400	254	196	458	144	223	655	178	179	136	216			
Bosnia and Herzegovina: Premijer Liga																		
119	22:00	FK Sarajevo v BSK Banja Luka	118	496	1125	160	236	1379	106	489	655	255	137	153	184			
Bulgaria: First League																		
22	22:15	Cherno More v Dunav Ruse	155	323	530	217	201	618	133	256	655	198	162	137	213			
Croatia: HNL																		
23	22:00	Rudes v Lok. Zagreb	600	383	141	686	224	189	275	128	655	181	175	167	167			
Czech Republic: 3. liga																		
120	20:00	Motorlet Prague v Dukla Prague B	156	377	470	205	232	495	128	275	655	158	204	179	156			
121	21:00	SK Hranice v Havirov	223	344	262	286	223	309	181	170	655	144	232	178	157	126	112	138
Czech Republic: FNL																		
24	20:00	Jihlava v Taborsko	225	304	285	296	197	362	164	188	655	165	193	141	204	121	117	137
25	20:00	Karvina v Zizkov	132	456	660	177	248	657	127	281	655	158	203	212	138			
26	20:00	Opava v Trinec	165	350	418	224	213	485	142	227	655	164	195	159	176			
27	20:00	Prostejov v SK Kladno	209	326	298	269	212	360	156	199	655	150	218	165	169	118	114	145
28	20:00	Usti nad Labem v Dukla Prague	265	331	227	330	214	285	185	166	655	154	211	158	177	137	114	125
29	20:00	Vlasim v Pribram	205	336	294	268	215	354	159	194	655	149	221	169	165	119	113	146
Denmark: 1. Division																		
30	20:00	Hobro v Aalborg	248	295	245	306	209	316	173	177	655	151	217	158	177	125	119	130
31	20:00	Vejle v Esbjerg	155	362	470	203	237	484	140	233	655	145	231	203	142			
32	21:00	Fredericia v Aarhus Fremad	154	344	515	204	221	559	135	248	655	164	195	171	163			
Denmark: 2. Division																		
33	21:00	B.93 v Hellerup	148	387	500	199	237	511	137	240	655	156	207	185	152			
34	21:00	F. Amager v Roskilde	262	323	233	320	217	288	183	167	655	155	209	160	174	135	115	126
35	21:00	Thisted FC v Skive	273	304	223	342	207	289	185	166	655	162	197	155	181	134	117	123

SMS PARIAZ FOOTBALL

SMS PARIAZ FOOTBALL - Fixtures with indicative odds

			Full Time 90min			Half Time 45min			First Team To Score			Both Team To Score		Over 2.5 / Under 2.5		Double Chance		
Code	Kick Off	Match	Home	Draw	Away	Home	Draw	Away	Home	Away	No Goal	Yes	No	Over 2.5	Under 2.5	H/D	H/A	A/D
Egypt: Premier League																		
36	18:00	Wadi Degla v ZED	220	255	340	301	178	439				201	160	123	259	111	128	138
37	21:00	Abu Qir Semad v National Bank Egypt	400	271	195	524	178	272				228	146	119	279			
38	21:00	Zamalek v Al Ittihad	150	321	625	208	200	711	126	285	655	216	151	138	211			
England: Premier League																		
39	23:00	Arsenal v Coventry	120	460	1200	145	254	1100	112	399	655	221	149	207	132			
Estonia: Meistriliiga																		
40	20:00	Levadia v Narva	110	711	1170	141	316	1053				184	173	267	121			
Finland: Veikkausliiga																		
41	20:00	SJK v Lahti	233	298	250	312	208	312	175	175	655	148	223	167	167	129	118	126
Finland: Ykkönen																		
122	19:30	Keski-Uusimaa v JJK Jyvaskyla	220	349	262	263	242	306	168	182	655	125	306	234	130	126	111	139
123	19:30	KPV Kokkola v KuPS Akatemia	225	381	242	264	256	285	175	175	655	119	351	276	120			
France: Ligue 1																		
44	22:45	Marseille v Strasbourg	170	309	400	226	222	439	145	220	655	145	230	203	142			
France: Ligue 2																		
45	22:00	Boulogne v Red Star	330	285	205	405	192	282				173	183	141	204	145	121	112
46	22:00	Clermont v Dijon	253	282	260	333	192	334				176	180	140	206	126	121	126
47	22:00	Dunkerque v Montpellier	233	290	260	294	200	355	169	181	655	155	209	164	170	120	120	135
48	22:00	Pau FC v Nancy	213	273	299	309	191	366	162	190	655	168	190	145	196	118	123	133
49	22:00	Sochaux v Guingamp	282	278	233	356	193	311	181	169	655	172	185	142	202	130	122	121
Georgia: Erovnuli Liga																		
130	17:00	Meshakhte Tkibuli v Dinamo Batumi	681	386	140	598	225	196	270	129	655	181	176	156	179			
Germany: DFB Pokal																		
50	20:00	Mannheim v Kaiserslautern	303	318	198	353	223	257	191	161	655	139	247	200	143	144	115	118
51	20:00	Preussen Munster v Karlsruher SC	315	304	203	392	218	246	203	154	655	143	235	196	145	155	117	110
52	20:00	SC St.Tonis v Eintracht Frankfurt	2000	803	103	2000	701	106				293	128	500	103			
53	22:45	Hansa Rostock v Stuttgart	1020	464	120	890	264	159	334	118	655	183	174	227	132			
Germany: Regionalliga																		
133	21:00	Siegen v B. Monchengladbach II	209	339	288	257	228	342				137	255	183	154	120	113	145
Hungary: NB I																		
54	19:30	Paks v Ujpest	188	331	340	236	233	373	154	203	655	132	274	219	135	111	114	158
Iceland: 1. Deild																		
55	22:00	Aegir v Afturelding	800	580	120	673	323	151	302	123	655	137	253	324	113			
56	23:15	Grotta v IR Reykjavik	217	347	269	259	244	307	163	189	655	129	289	228	132	124	112	141
Ireland: First Division																		
62	22:45	Finn Harps v Cobh Ramblers	322	313	204	382	213	256	203	154	655	150	219	168	166	148	116	115
63	22:45	Kerry v UC Dublin	258	303	233	311	212	304	177	173	655	148	223	167	167	130	118	127
64	22:45	Treaty United v Cork City	575	345	146	607	223	197	255	133	655	169	188	173	161			
65	22:45	Wexford v Athlone	216	305	303	275	208	361	162	190	655	162	197	150	188	118	117	141
Ireland: Premier Division																		
57	22:45	Bohemians v Derry City	198	296	350	260	198	434				170	187	151	186	110	119	151
58	22:45	Drogheda v St. Patricks	475	316	163	561	202	223	245	136	655	182	174	153	184			
59	22:45	Dundalk v Galway	168	325	415	226	218	454	142	227	655	152	216	189	150			
61	23:00	Sligo Rovers v Waterford	290	298	218	342	210	284	185	166	655	146	228	183	154	137	118	120
140	23:00	Shamrock Rovers v Shelbourne	180	304	424	238	203	482	144	223	655	171	186	155	181			
Italy: Serie B																		
66	22:30	L.R. Vicenza v Catanzaro	253	260	281	325	190	348				170	187	141	204	122	126	126

SMS PARIAZ FOOTBALL

SMS PARIAZ FOOTBALL - Fixtures with indicative odds

			Full Time 90min			Half Time 45min			First Team To Score			Both Team To Score		Over 2.5 / Under 2.5		Double Chance		
Code	Kick Off	Match	Home	Draw	Away	Home	Draw	Away	Home	Away	No Goal	Yes	No	Over 2.5	Under 2.5	H/D	H/A	A/D
Italy: Serie C																		
67	23:00	Alcione Milano v Renate	258	267	267	348	184	344				198	162	120	273	125	125	124
68	23:00	Brescia v Carpi	123	430	850	175	231	861	113	384	655	226	147	150	188			
69	23:00	Vado v Atalanta U23	347	299	201	411	196	271				178	178	132	227	149	118	112
70	23:00	Bari v Cavese	130	422	810	181	222	842	118	335	655	229	146	142	202			
71	23:00	Giugliano v Scafatese	210	298	324	273	201	387				176	180	133	224	115	118	144
72	23:00	Potenza v Casarano	213	295	257	310	207	318	177	173	655	163	196	144	198	127	119	128
JAPAN: J1 League																		
124	14:00	Kashiwa Reysol v V-Varen Nagasaki	145	350	595	198	218	637	129	270	655	179	178	168	166			
125	14:30	FC Tokyo v Chiba	150	324	540	206	212	608	133	256	655	177	179	169	165			
Latvia: Virsliga																		
73	19:00	Auda v Tukums 2000	144	416	539	189	239	577	130	268	655	167	191	180	156			
74	19:00	FK Liepaja v Grobina	155	368	482	207	226	511	137	240	655	170	187	162	172			
Malta: Premier League																		
142	20:30	Floriana v Sliema	193	299	373	257	196	451				189	168	126	247			
143	23:00	Marsaxlokk v Hibernians	219	311	292	284	203	361	160	193	655	169	188	140	206	120	116	140
Montenegro: First League																		
144	22:00	Mornar Bar v Buducnost	188	300	392	257	191	481				191	167	126	247			
Netherlands: Eerste Divisie																		
78	22:00	Den Bosch v Eindhoven FC	205	300	290	262	220	351	161	191	655	138	252	202	138	117	118	141
79	22:00	Dordrecht v Roda	254	293	250	303	212	314	175	175	655	148	223	181	155	127	119	128
80	22:00	FC Emmen v Jong AZ	225	309	272	275	226	318	171	179	655	132	271	220	135	124	117	135
81	22:00	Helmond v Waalwijk	350	298	193	415	210	247	208	151	655	154	211	174	150			
82	22:00	Maastricht v FC Volendam	370	317	180	409	219	238	212	149	655	144	234	194	147			
83	22:00	Vitesse v Almere City	203	306	313	259	222	351	159	194	655	136	257	203	140	116	117	144
North Macedonia: First League																		
145	19:00	FK Skopje v Tikves	344	321	193	380	217	252	190	162	655	155	209	168	166	155	115	112
146	21:00	Bregalnica Stip v Bashkimi	131	460	717	179	245	647	126	287	655	164	194	210	139			
Northern Ireland: Premiership																		
84	22:45	Ballymena v Glentoran	345	317	188	409	207	254	208	151	655	166	192	150	188	154	115	112
85	22:45	Linfield v Cliftonville	181	340	365	237	216	422	149	212	655	160	201	164	170	110	112	164
Peru: Primera División																		
86	21:00	FC Cajamarca v Grau	203	281	355	264	197	425				176	181	135	218	110	122	148
Poland: Ekstraklasa																		
87	22:30	Cracovia v Wieczysta Krakow	198	293	335	271	205	379	156	199	655	154	211	168	166	114	119	144
Poland: I Liga																		
88	20:00	Chrobry Glogow v Warta Poznan	197	322	300	251	213	394				156	207	143	200	114	115	152
89	22:30	Lechia Gdansk v Pogon Siedlce	228	313	276	287	208	343	166	185	655	155	209	158	177	123	116	136
Poland: II Liga																		
90	20:00	Sandecja Nowy S. v Leczna	205	318	314	264	208	382	159	194	655	163	197	153	184	116	115	147
91	22:30	Chojniczanka v S. Wola	223	307	282	289	204	351	162	190	655	162	198	154	182	121	117	137
Portugal: Segunda Liga																		
92	21:00	Benfica B v Portimonense	209	285	330	280	193	405	149	212	655	166	192	144	198	112	121	145
93	23:15	Tondela v Academica	183	302	397	252	192	492	148	213	655	188	169	134	221			
Romania: Liga I																		
94	21:30	Petrolul v FC Rapid Bucuresti	385	283	197	456	192	263	213	148	655	179	177	143	200			
Russia: First League																		
95	20:30	Torpedo Moscow v S. Kostroma	175	285	445	232	197	551				193	165	133	224			

SMS PARIAZ FOOTBALL

SMS PARIAZ FOOTBALL - Fixtures with indicative odds

			Full Time 90min			Half Time 45min			First Team To Score			Both Team To Score		Over 2.5 / Under 2.5		Double Chance		
Code	Kick Off	Match	Home	Draw	Away	Home	Draw	Away	Home	Away	No Goal	Yes	No	Over 2.5	Under 2.5	H/D	H/A	A/D
Saudi Arabia: Saudi League																		
96	20:00	Al Riyadh v Al Nassr	880	495	123	775	270	161	302	123	655	171	186	236	129			
97	20:15	Al Hazem v Al Diriyah	326	307	205	375	214	259	205	152	655	151	217	175	160	147	117	114
98	22:00	Al-Faisaly v Neom SC	376	328	182	433	214	236	216	147	655	159	202	176	159			
99	22:00	Al Qadsiah v Al Ittihad	148	407	502	193	251	490	135	247	655	139	249	244	127			
Scotland: Championship																		
100	22:30	Inverness v Partick Thistle	246	311	255	309	208	315	173	177	655	156	208	166	168	128	116	130
Slovenia: 1. SNL																		
101	19:30	Aluminij v Grosuplje	230	288	290	294	200	357	164	188	655	166	193	142	202	119	120	135
102	22:15	O. Ljubljana v Nafta	148	331	470	220	210	528	131	263	655	180	176	145	196			
Spain: La Liga																		
103	23:00	Betis v Real Sociedad	200	274	345	266	199	411	153	204	655	163	196	158	177	110	123	145
Spain: Segunda División																		
104	23:00	Cordoba v Girona	280	282	230	346	204	293	183	167	655	154	211	159	176	133	121	120
Sweden: Allsvenskan																		
105	21:00	Sirius v Hacken	178	324	381	233	225	404	152	206	655	137	254	221	134			
Sweden: Ettan																		
128	21:00	Stockholm Internazionale v Jarfalla	120	568	840	159	276	776	121	317	655	172	185	217	128			
Switzerland: Challenge League																		
106	21:30	Stade Nyonnais v Etoile-Carouge	365	343	178	408	223	234	216	147	655	156	207	172	153			
107	21:30	Xamax v Lausanne Ouchy	290	292	215	332	223	269	198	157	655	136	256	202	142	137	120	118
108	22:15	Rapperswil-Jona v Winterthur	290	329	210	338	226	262	187	164	655	140	245	196	145	144	114	119
Turkey: 1. Lig																		
147	22:30	Karagumruk v Bursaspor	326	296	210	401	197	275	201	155	655	170	186	141	204	144	119	114
Turkey: Süper Lig																		
109	22:30	Erzurumspor v Galatasaray	640	327	140	629	220	197	297	124	655	170	187	186	151			
Uzbekistan: Super League																		
148	18:00	Navbahor Namangan v Nasaf Qarshi				228	208	496				180	177	139	209			
149	19:00	Pakhtakor v Termez Surkhon				157	266	924				199	161	193	147			
Wales: Premier League																		
110	22:45	Cardiff Metropolitan v TNS	747	461	130	701	244	176	287	126	655	178	178	180	147			
111	22:45	Colwyn Bay v Airbus	150	392	503	201	229	535	133	255	655	173	183	171	163			
112	22:45	Flint v Briton Ferry	187	349	334	237	229	380	150	209	655	147	225	178	157	113	111	159
113	22:45	Haverfordwest v Cambrian United	173	353	372	230	222	425	146	217	655	160	201	162	172			
114	22:45	Holywell v Barry	575	424	141	554	243	189	260	132	655	158	203	197	145			
115	22:45	Penybont v Llandudno	153	335	380	229	216	452	144	223	655	170	187	151	186			
116	22:45	Trefelin v Caernarfon	820	482	123	785	253	167	330	119	655	187	170	190	149			
World: Finland: Ykkosliiga																		
42	19:30	Haka v SJK Akatemia	124	498	830	164	260	795	121	317	655	165	194	212	138			
43	20:00	PK-35 v JaPS	153	345	517	214	209	571	135	248	655	176	180	150	188			
World: Malaysia: Piala Sumbangsih																		
141	17:00	Johor DT v Kuching City FC				137	315	1371				251	138	229	132			
Saturday, 22 August																		
Argentina: Liga Profesional Argentina																		
356001	03:00	Estudiantes Rio Cuarto v San Lorenzo	300	234	253	438	167	339				225	147	115	303	130	134	112
356006	23:00	Atl. Tucuman v Instituto	253	242	296	346	177	372				200	161	124	255	119	131	124
356007	23:00	Gimnasia L.P. v Gimnasia Mendoza	183	267	420	259	185	512				200	161	132	227			

SMS PARIAZ FOOTBALL

SMS PARIAZ FOOTBALL - Fixtures with indicative odds

			Full Time 90min			Half Time 45min			First Team To Score			Both Team To Score		Over 2.5 / Under 2.5		Double Chance		
Code	Kick Off	Match	Home	Draw	Away	Home	Draw	Away	Home	Away	No Goal	Yes	No	Over 2.5	Under 2.5	H/D	H/A	A/D
Argentina: Prim B Metro																		
356003	02:00	Brown Adrogue v UAI Urquiza	226	273	321	278	181	475				221	149	114	310	115	123	137
356004	02:00	Laferrere v Villa Dalmine	291	257	258	356	178	359				224	148	111	335	127	127	120
356016	22:00	Argentino de Merlo v Arsenal Sarandi	319	291	216	401	190	289				189	169	125	250	142	120	115
356017	22:00	Defensores Unidos v San Martin Burzaco	223	288	275	320	188	360				194	165	121	268	123	120	131
356018	22:00	Flandria v Liniers	260	274	269	347	178	370				219	150	112	326	124	123	126
356019	22:00	Ituzaingo v Dep. Merlo	320	290	216	404	189	289				195	164	120	273	142	120	115
356020	22:00	Talleres (R.E) v Excursionistas	208	283	341	288	182	442				208	155	118	284	112	121	144
356021	22:30	Deportivo Armenio v Real Pilar	232	279	302	311	183	395				202	159	118	284	118	122	135
Argentina: Primera C																		
356022	22:00	Canuelas v Leones de Rosario	307	275	232	392	183	312				203	158	116	296	135	123	117
356025	22:00	Leandro N. Alem v Lugano	247	287	272	329	186	356				190	168	117	290	124	120	130
356026	22:00	Mercedes v Sacachispas	295	268	245	371	186	318				197	162	115	303	131	124	119
356027	22:00	Victoriano A. v Berazategui	302	262	245	414	169	346				256	137	103	437	131	126	118
356028	22:00	Yupanqui v Atlas	256	297	254	326	199	321				176	180	129	236	128	119	127
Argentina: Primera Nacional																		
356002	02:00	Deportivo Madryn v CA Mitre	192	254	440	276	172	558				232	145	112	326			
356008	22:00	Tristan Suarez v Agropecuario	192	263	435	272	174	555				233	144	113	318			
356009	22:30	Almagro v Colegiales	258	244	293	362	169	394				229	146	108	365	119	131	124
356010	22:30	Def. de Belgrano v Almirante Brown	208	231	430	304	162	572				256	136	104	420			
356011	22:30	Nueva Chicago v Atletico Atlanta	253	246	283	372	170	376				224	148	108	365	121	130	122
356012	22:30	Patronato v Gimnasia Jujuy	232	267	305	306	186	389				182	175	125	250	116	125	135
356013	22:30	San Martin S.J. v Gimnasia y Tiro	193	259	430	275	177	521				226	147	112	326			
356015	23:00	Chaco For Ever v Los Andes	223	253	364	312	170	473				236	143	108	365	110	128	139
Argentina: Torneo Federal A																		
356438	04:00	Juventud Antoniana v Villa Mitre	198	275	381	277	178	501				214	153	109	354			
Armenia: Premier League																		
356439	18:00	Shirak Gyumri v Urartu	385	346	175	465	212	230	228	142	655	178	179	139	209			
Austria: 2. Liga																		
356032	17:30	SK Rapid II v Floridsdorfer AC	276	311	223	326	218	281	187	164	655	147	227	173	161	136	116	123
356033	19:30	Bregenz v Sturm Graz II	203	309	312	259	224	347	159	194	655	140	244	189	150	116	117	144
Austria: Bundesliga																		
356030	19:00	Altach v Hartberg	178	289	400	248	200	461	146	217	655	166	191	157	178			
356031	21:30	Sturm Graz v A. Lustenau	128	410	740	175	243	727	126	287	655	168	190	210	139			
Azerbaijan: Premyer Liqa																		
356440	18:30	Gabala v Safa Baku	187	313	376	250	201	446				181	175	135	218			
356441	19:00	Qarabag v Kapaz	120	518	1067	158	266	892	115	368	655	200	160	206	140			
356442	19:00	Sabah Baku v Sumqayit	126	411	705	182	244	619	131	263	655	170	187	184	153			
356443	20:45	Zira v Imisli FK	142	362	675	197	208	747				231	145	134	221			
Belarus: Premier League																		
356034	15:00	Belshina v Arsenal Dzerzhinsk	290	273	228	344	189	332				176	180	133	224	125	123	125
356035	17:00	Slavia Mozyr v FC Gomel	265	268	243	344	185	345				180	176	134	221	124	124	125
356036	18:45	Naftan v Neman	470	325	140	677	211	200				189	168	152	185			
Belgium: Challenger Pro League																		
356040	18:00	Club Brugge KV U23 v Seraing	217	313	290	282	206	356	162	190	655	159	203	154	182	120	116	140
356041	18:00	Dender v Beerschot VA	223	307	289	281	205	360				159	203	137	213	120	117	138
356042	22:00	K. Lierse S.K. v Patro Eisden	293	308	220	364	205	279				159	203	139	209	140	117	119
356037	18:00	Waregem v Beveren	193	295	340	258	206	404	155	201	655	161	200	151	186	112	119	147

SMS PARIAZ FOOTBALL

SMS PARIAZ FOOTBALL - Fixtures with indicative odds

			Full Time 90min			Half Time 45min			First Team To Score			Both Team To Score		Over 2.5 / Under 2.5		Double Chance		
Code	Kick Off	Match	Home	Draw	Away	Home	Draw	Away	Home	Away	No Goal	Yes	No	Over 2.5	Under 2.5	H/D	H/A	A/D
Belgium: First Division A																		
356038	20:15	Charleroi v KV Mechelen	174	311	420	226	212	485	142	227	655	165	194	157	178			
356039	22:45	Antwerp v Genk	315	287	213	387	203	271	194	159	655	161	199	148	191	143	120	114
Brazil: Serie A																		
356043	23:00	Fluminense v Remo	138	345	700	190	221	701	126	288	655	190	168	166	168			
Bulgaria: First League																		
356044	20:00	Ludogorets v Slavia Sofia	128	394	785	175	237	787	121	318	655	191	167	170	164			
356045	22:15	Levski Sofia v Spartak Varna	118	446	1050	167	240	943	115	361	655	216	151	173	161			
Chile: Primera B																		
356048	20:30	Recoleta v Copiapo	208	314	305	270	209	367	159	194	655	160	201	148	191	117	116	144
356049	23:00	D. Puerto Montt v Deportes Iquique	228	307	281	290	207	341				161	199	146	195	122	117	136
356050	23:00	Magallanes v CD Santa Cruz	173	331	368	240	214	421	148	213	655	157	205	158	177	110	114	162
Chile: Primera División																		
356046	04:30	A. Italiano v Union La Calera	197	289	372	252	196	465	142	228	655	182	175	134	221			
China: CSL																		
356051	15:00	Wuhan Three Towns v Tianjin Jinmen Tiger	223	286	294	286	208	343	164	187	655	152	216	172	162	119	121	135
356052	15:35	Chengdu Rongcheng v Shanghai Shenhua	188	327	340	229	238	378	154	203	655	133	270	230	131			
356053	15:35	Shenzhen Xinpengcheng v Zhejiang Professional	238	290	273	286	221	313	171	179	655	138	250	202	142	123	120	131
356054	16:00	Beijing Guoan v Yunnan Yukun	143	383	510	184	264	505	135	247	655	133	270	286	118			
356055	16:00	Qingdao West Coast v Shandong Taishan	243	292	269	295	214	317	177	173	655	143	235	187	151	124	120	130
Croatia: HNL																		
356056	20:30	Slaven Belupo v Gorica	270	294	238	330	205	302	179	171	655	156	208	151	186	131	119	124
356057	23:00	Din. Zagreb v Varazdin	128	428	712	180	239	679	126	287	655	173	183	185	152			
Czech Republic: 3. liga																		
356444	12:15	Benesov v Sparta Prague B	425	401	152	491	243	198	255	133	655	146	229	198	144			
356445	12:15	Loko Praha v Aritma Prague	188	335	316	254	215	382				162	198	157	178	116	113	151
356446	12:15	Povltavska FA v Domazlice	475	421	146	529	240	194	268	130	655	151	218	196	145			
356447	12:15	Slavia Prague U20 v Plzen B	240	325	207	320	223	277	185	166	655	147	225	175	160	138	112	126
356449	12:15	Mlada Boleslav B v Neratovice	120	394	443	186	254	529	130	268	655	144	232	218	135			
356453	16:00	Vsetin v Unicov	305	325	175	387	217	249	208	151	655	156	207	164	170	155	112	114
356450	17:00	Banik Most-Sous v Benatky n. Jiz.	146	411	495	195	243	508	131	263	655	157	206	188	150			
356451	17:00	Varnsdorf v Horni Redice	158	386	392	213	238	431	145	220	655	147	225	201	143			
356454	18:30	Hlubina v FK Frydek-Mistek	299	330	179	369	221	251				150	220	176	159	154	111	116
356455	18:30	Vitkovice v Nove Mesto na Morave	194	340	264	269	220	340	162	190	655	154	211	163	171	122	113	142
356448	19:00	Kraluv Dvur v Pisek	198	352	302	242	233	360				144	234	188	150	118	111	151
356452	19:00	Brozany v Pardubice B	296	348	176	343	226	259	187	164	655	146	229	183	154	149	112	119
Czech Republic: Czech Liga																		
356058	19:00	Artis Brno v Sparta Prague	700	399	132	688	238	180	287	126	655	171	186	193	147			
356059	19:00	Mlada Boleslav v Slovacko	183	299	385	241	211	431	149	212	655	152	216	178	157			
356060	19:00	Zlin v Liberec	370	303	188	453	198	253	212	149	655	169	188	149	190			
356061	22:00	Slavia Prague v Bohemians	117	527	995	159	260	936	116	350	655	196	163	201	143			
Denmark: 1. Division																		
356062	20:30	AB Copenhagen v Hvidovre IF	238	288	265	301	207	328	171	179	655	152	215	155	181	124	120	130
Denmark: 2. Division																		
356063	16:00	FA 2000 v Brabrand	186	311	324	265	200	410	148	213	655	177	179	138	211	115	116	148
356064	16:00	Middelfart v Nykobing	226	338	262	278	225	315	167	183	655	149	220	170	164	126	113	137
Ecuador: Liga Pro																		
356065	04:00	Dep. Cuenca v Mushuc Runa	225	271	299	308	191	366				177	179	132	227	118	124	132

SMS PARIAZ FOOTBALL

SMS PARIAZ FOOTBALL - Fixtures with indicative odds

			Full Time 90min			Half Time 45min			First Team To Score			Both Team To Score		Over 2.5 / Under 2.5		Double Chance		
Code	Kick Off	Match	Home	Draw	Away	Home	Draw	Away	Home	Away	No Goal	Yes	No	Over 2.5	Under 2.5	H/D	H/A	A/D
Ecuador: Liga Pro																		
356066	04:00	Leones del Norte v Ind. del Valle	470	309	163	548	202	225	245	136	655	184	172	140	206			
356067	23:00	U. Catolica v Manta	128	406	880	176	230	844	120	325	655	210	155	157	178			
Egypt: Premier League																		
356069	18:00	El Gaish v Arab Contractors	269	253	283	365	169	389				235	143	112	326	121	128	124
356070	21:00	Al Masry v Smouha	190	277	410	265	181	522				214	152	125	250			
356071	21:00	Ghazl El Mahallah v Pyramids	610	338	147	717	202	205				215	152	138	211			
England: Championship																		
356077	15:30	Birmingham v Bristol City	168	309	415	235	204	484	142	227	655	165	193	162	172			
356078	15:30	Lincoln v Portsmouth	233	282	275	301	197	355	169	181	655	165	193	154	182	120	121	133
356079	15:30	Millwall v Norwich	213	287	309	286	197	377	159	194	655	165	193	153	184	117	120	138
356080	18:00	Blackburn v Middlesbrough	335	287	203	412	197	270	204	153	655	171	186	150	188	147	120	111
356081	18:00	Derby v Cardiff	188	294	370	257	198	438	148	213	655	172	185	149	190			
356082	18:00	Preston v Wolves	411	297	178	454	207	240	217	146	655	160	201	166	168			
356083	18:00	QPR v Bolton	187	307	375	245	204	450	148	213	655	170	186	153	184			
356084	18:00	Southampton v Stoke	158	336	460	209	221	528	138	237	655	165	194	179	156			
356085	18:00	Swansea v Sheffield Utd	228	280	294	296	199	357	166	185	655	159	203	159	176	119	122	133
356086	18:00	West Ham v Charlton	133	385	730	182	229	738	122	307	655	183	173	177	158			
356087	18:00	Wrexham v Watford	189	294	375	247	203	449	148	213	655	165	193	161	173			
England: League One																		
356088	15:30	Doncaster v Barnsley	193	308	344	251	212	400	152	205	655	155	210	178	157	112	117	151
356089	15:30	Luton v Notts County	152	332	495	215	215	526	137	240	655	166	192	176	159			
356090	18:00	AFC Wimbledon v Reading	243	287	262	322	196	334	173	177	655	170	187	148	191	126	120	127
356091	18:00	Bromley v Cambridge Utd	269	279	248	338	195	321	179	171	655	170	187	151	186	127	122	124
356092	18:00	Leicester v Burton	143	349	520	205	221	554	133	255	655	168	189	179	156			
356093	18:00	MK Dons v Huddersfield	263	285	248	324	201	318	179	171	655	160	201	160	174	127	121	126
356094	18:00	Peterborough v Mansfield	279	299	228	330	213	287	183	167	655	145	230	191	148	134	118	122
356095	18:00	Stevenage v Oxford Utd	233	271	298	309	190	370				173	184	142	202	118	124	132
356096	18:00	Stockport County v Blackpool	153	327	520	210	214	561	135	248	655	171	186	162	172			
356097	18:00	Wigan v Leyton Orient	199	274	320	292	191	392	160	193	655	178	179	141	204	115	123	138
356098	18:00	Wycombe v Plymouth	233	288	273	305	204	329	171	179	655	157	206	164	170	123	120	130
England: League Two																		
356099	15:30	Bristol Rovers v Newport	158	331	480	219	214	507	138	237	655	170	187	167	167			
356100	15:30	Salford v Chesterfield	198	286	359	268	195	427				176	180	146	195	110	121	148
356101	15:30	Walsall v Grimsby	270	286	244	344	195	315	179	171	655	175	182	145	196	131	121	122
356102	18:00	Colchester v Oldham	233	288	269	310	201	333	169	181	655	160	201	159	176	124	120	129
356103	18:00	Crewe v Northampton	208	287	324	279	198	387	159	194	655	170	186	149	190	115	120	142
356104	18:00	Exeter v Accrington	188	294	367	257	200	430	148	213	655	167	191	154	182	110	119	152
356105	18:00	Fleetwood v Gillingham	183	304	375	247	203	447				171	186	157	178			
356106	18:00	Port Vale v Tranmere	168	303	455	233	196	547	137	241	655	189	168	142	202			
356107	18:00	Rochdale v Crawley	192	297	360	252	204	427	149	212	655	165	194	159	176			
356108	18:00	Rotherham v York City	232	286	272	308	201	334	173	177	655	161	199	158	177	124	121	130
356109	18:00	Shrewsbury v Barnet	370	296	188	439	203	249	213	148	655	170	186	153	184			
356110	18:00	Swindon v Cheltenham	168	304	408	238	207	460	144	223	655	166	193	168	166			
England: National League																		
356111	15:30	Boston Utd v Altrincham	173	343	390	230	216	449	146	217	655	163	197	165	169			
356112	15:30	Carlisle v Hornchurch	157	371	467	210	224	504	138	239	655	161	199	183	154			
356113	15:30	Eastleigh v Scunthorpe	310	324	202	376	209	265	199	156	655	157	206	166	168	149	115	116

SMS PARIAZ FOOTBALL

SMS PARIAZ FOOTBALL - Fixtures with indicative odds

			Full Time 90min			Half Time 45min			First Team To Score			Both Team To Score		Over 2.5 / Under 2.5		Double Chance		
Code	Kick Off	Match	Home	Draw	Away	Home	Draw	Away	Home	Away	No Goal	Yes	No	Over 2.5	Under 2.5	H/D	H/A	A/D
England: National League																		
356114	15:30	FC Halifax v Tamworth	208	299	307	279	203	370	162	190	655	160	201	153	184	117	118	141
356115	15:30	Forest Green v Boreham Wood	223	321	262	283	224	312	166	185	655	137	254	198	144	126	115	134
356116	15:30	Harrogate v Barrow	218	322	285	280	209	351	162	190	655	159	202	158	177	121	115	141
356117	15:30	Kidderminster v Aldershot	209	312	311	269	208	373	159	194	655	152	215	170	164	116	116	145
356118	15:30	Solihull Moors v Southend	386	330	178	444	214	233	217	146	655	158	204	170	164			
356119	15:30	Sutton v Hartlepool	231	330	260	289	216	321	173	177	655	153	214	171	163	126	114	135
356120	15:30	Woking v AFC Fylde	213	317	277	280	214	336	164	187	655	149	220	180	156	122	115	138
356121	15:30	Worthing v Wealdstone	203	329	304	260	217	362	159	194	655	152	215	175	160	117	114	147
356122	15:30	Yeovil v Gateshead	207	306	320	261	203	409	159	194	655	165	194	153	184	112	117	150
England: National League N / S																		
356123	18:00	AFC Telford v Hednesford	203	316	314	262	213	369	156	199	655	159	203	160	174	116	116	147
356124	18:00	Buxton v Hebburn Town	138	394	640	189	236	595	128	275	655	171	186	179	156			
356125	18:00	Chester v Spalding United	157	351	480	212	218	523	135	248	655	180	176	154	182			
356126	18:00	Chorley v Scarborough	251	309	251	314	206	316	179	171	655	170	187	144	198	129	117	129
356127	18:00	Harborough v Darlington	189	336	340	242	223	387	152	205	655	153	214	173	161	112	113	157
356128	18:00	King?s Lynn v Marine	174	328	400	230	212	468	144	223	655	175	181	151	186			
356129	18:00	Macclesfield v Brackley Town	177	330	396	235	211	450	144	223	655	173	184	153	184			
356130	18:00	Radcliffe v Morecambe	295	330	207	340	226	260	191	161	655	144	233	186	151	145	114	119
356131	18:00	Southport v Bedford	182	325	363	240	216	414	149	212	655	163	197	161	173	110	114	160
356132	18:00	South Shields v Merthyr Town	141	426	525	185	255	531	135	247	655	149	221	222	134			
356133	18:00	Spennymoor v Oxford City	228	318	268	292	211	328	164	188	655	160	201	154	182	124	115	135
356134	18:00	Worksop v Hereford	203	315	304	267	213	360	156	199	655	158	205	161	173	117	116	144
356135	18:00	Braintree v Horsham FC	256	308	247	319	205	312	177	173	655	169	188	146	195	130	117	127
356136	18:00	Chesham v Walton & Hersham	142	398	570	189	242	558	131	263	655	161	199	190	149			
356137	18:00	Dag & Red v Torquay	255	317	242	312	214	300	175	175	655	159	202	157	178	131	115	128
356138	18:00	Dorking v Maidstone	218	319	262	288	217	319	166	185	655	153	212	165	169	126	115	134
356140	18:00	Farnham v Billericay	209	313	310	266	211	370	156	199	655	162	197	155	181	117	116	145
356141	18:00	Folkestone v Chelmsford	252	314	247	311	213	303	177	173	655	158	204	157	178	130	116	129
356142	18:00	Hampton & Richmond v Slough	207	333	297	261	221	350	159	194	655	149	221	173	161	119	113	146
356143	18:00	Maidenhead v Farnborough	185	347	343	238	220	405	151	208	655	156	207	171	163	112	112	161
356144	18:00	Salisbury v Hemel Hempstead	254	306	250	316	204	317	179	171	655	170	187	147	193	129	117	128
356145	18:00	Tonbridge v Truro	256	316	242	316	211	302	179	171	655	162	197	153	184	132	116	127
356146	18:00	Weston-super-Mare v Dover	148	369	548	201	222	575	131	263	655	186	171	156	179			
England: Non League Premier																		
356147	18:00	Curzon Ashton v Guiseley	238	329	250	302	213	313	173	177	655	160	201	152	185	129	114	132
356148	18:00	Emley v Ashton Utd	242	334	245	300	215	310	175	175	655	155	209	158	177	131	113	132
356149	18:00	FC United v Workington	168	354	405	222	220	462	140	232	655	167	191	158	177			
356150	18:00	Gainsborough v Bury	213	320	292	273	212	353	162	190	655	159	202	155	181	120	115	142
356151	18:00	Hyde v Avro	218	339	273	275	222	325	166	185	655	148	222	172	162	123	113	141
356152	18:00	Ilkeston v Cleethorpes	251	327	240	314	212	303	177	173	655	164	194	149	190	132	114	129
356153	18:00	Lancaster v Quorn	185	345	345	238	221	401	149	212	655	158	204	165	169	112	112	161
356154	18:00	Leek v Bamber Bridge	194	334	327	252	215	386	151	208	655	161	199	156	179	114	113	154
356155	18:00	Stockton v Alfreton	221	326	277	284	212	336	164	188	655	155	209	161	173	122	114	139
356156	18:00	Warrington Rylands v Redcar Athletic	181	348	356	236	222	404	151	208	655	157	206	167	167	111	112	164
356157	18:00	Whitby v Warrington	250	318	246	314	208	310	177	173	655	166	192	147	193	130	115	129
356158	18:00	Anstey Nomads v Leighton Town	206	329	302	262	218	355	159	194	655	154	211	165	169	118	114	147
356159	18:00	Bishop's Stortford v Alvechurch	262	331	228	329	213	288	181	169	655	156	207	160	174	136	114	126

SMS PARIAZ FOOTBALL

SMS PARIAZ FOOTBALL - Fixtures with indicative odds

			Full Time 90min			Half Time 45min			First Team To Score			Both Team To Score		Over 2.5 / Under 2.5		Double Chance		
Code	Kick Off	Match	Home	Draw	Away	Home	Draw	Away	Home	Away	No Goal	Yes	No	Over 2.5	Under 2.5	H/D	H/A	A/D
England: Non League Premier																		
356160	18:00	Bury Town v Leamington	213	331	283	273	218	339	162	190	655	152	216	167	167	121	114	142
356161	18:00	Kettering v Peterborough Sports	180	345	364	235	219	418	146	217	655	158	204	163	171	110	112	165
356162	18:00	Needham Market v Halesowen	245	329	245	310	213	304	175	175	655	155	209	156	179	131	114	131
356163	18:00	Racing Club Warwick v Hitchin	183	346	351	237	224	397	151	208	655	153	213	174	160	111	112	162
356164	18:00	Real Bedford v Stratford	152	389	467	205	236	476	138	239	655	157	206	193	147			
356165	18:00	Redditch v Bromsgrove	285	322	218	338	215	277	188	164	655	156	207	159	176	141	115	121
356166	18:00	Rushall v Banbury	231	335	257	288	221	312	171	179	655	152	216	168	166	127	113	135
356167	18:00	Stourbridge v Leiston	196	338	318	251	223	364	156	199	655	152	216	172	162	115	113	152
356168	18:00	Worcester v Stamford	158	367	465	211	225	493	135	248	655	168	189	162	172			
356169	18:00	Basingstoke v Bath	276	346	213	329	222	273	187	164	655	147	225	173	161	143	112	123
356170	18:00	Berkhamsted v Poole	223	332	270	285	218	322	166	185	655	152	216	168	166	124	113	138
356171	18:00	Chichester v Chippenham	241	344	241	302	221	297	175	175	655	155	209	160	174	132	112	132
356172	18:00	Frome v Gosport	186	346	340	239	228	378	151	208	655	147	225	179	156	112	112	160
356173	18:00	Gloucester v Hanwell Town	151	387	490	204	235	488	137	240	655	156	207	189	150			
356174	18:00	Hanworth v Evesham	150	386	500	203	227	530	133	256	655	169	188	171	163			
356175	18:00	Malvern Town v Wimborne	237	344	245	288	226	302	173	177	655	150	220	174	160	131	112	133
356176	18:00	Plymouth Parkway v Havant & W	205	346	291	258	229	337	159	194	655	143	237	186	151	120	112	147
356177	18:00	Sholing v Chertsey	193	341	324	250	220	375	152	205	655	154	211	168	166	115	112	155
356178	18:00	Uxbridge v Taunton	202	341	301	254	230	342	159	194	655	142	239	186	151	118	112	149
356179	18:00	Yate Town v Bracknell	202	344	299	252	233	339	159	194	655	141	243	186	151	118	112	149
356180	18:00	Brentwood v Enfield Town	202	351	294	258	223	350	156	199	655	153	214	169	165	119	111	149
356181	18:00	Cheshunt v Burgess Hill	236	347	245	290	226	300	173	177	655	144	232	179	156	131	112	134
356182	18:00	Cray Wanderers v Eastbourne Boro	250	352	227	301	236	274	181	170	655	138	252	198	144	136	111	129
356183	18:00	Dartford v Welling	151	386	490	203	230	518	135	248	655	164	194	176	159			
356184	18:00	Leatherhead v Maldon & Tiptree	144	416	530	195	242	515	133	255	655	151	218	203	142			
356185	18:00	Lewes v Whyteleafe	213	346	276	264	228	329	164	187	655	146	229	180	156	123	112	143
356186	18:00	Ramsgate v St. Albans	221	355	259	275	226	317	167	183	655	146	229	179	156	127	111	139
356187	18:00	Stanway v Carshalton	241	364	232	298	230	285	177	173	655	146	227	174	160	135	110	132
356188	18:00	Three Bridges v Aveley	321	350	191	360	231	244	203	154	655	139	249	194	147	156	111	115
356189	18:00	Whitehawk v Chatham	350	358	180	420	218	236	208	151	655	159	202	164	170	165	111	111
356190	18:00	Wingate & Finchley v Dulwich Hamlet	260	343	223	319	220	283	185	166	655	153	214	167	167	138	112	126
England: Premier League																		
356072	15:30	Hull v Manchester Utd	760	358	128	757	226	183	311	122	655	183	173	190	149			
356073	18:00	Everton v Crystal Palace	208	269	320	280	197	391	159	194	655	165	194	160	174	113	124	140
356074	18:00	Ipswich v Sunderland	270	260	248	336	192	330	177	173	655	163	196	156	179	124	126	123
356075	18:00	Nottingham v Leeds	223	266	319	290	196	374	159	194	655	165	194	163	171	115	125	135
356076	20:30	Brentford v Tottenham	233	279	281	297	206	334	167	183	655	150	220	186	145	122	122	130
Estonia: Meistriliiga																		
356191	18:00	Tammeka v Kuressaare	178	341	360	237	218	417	151	208	655	153	213	170	164	110	112	163
356192	20:00	Harju JK Laagri v Kalju	470	404	145	484	241	200	225	143	655	149	220	194	147			
Finland: Veikkausliiga																		
356193	18:00	Ilves v VPS	213	307	290	274	215	344	164	187	655	143	236	177	158	120	117	139
356194	18:00	Jaro v AC Oulu	298	303	213	364	207	276	190	162	655	154	211	160	174	140	118	118
Finland: Ykkönen																		
356456	16:00	Inter Turku 2 v TPV	224	334	267	272	227	319				123	325	223	134	125	113	138
356457	16:00	Tampere Utd v Rovaniemi	208	338	291	257	227	344				133	268	182	154	120	113	145
356458	17:00	SalPa v OLS Oulu	208	342	284	256	232	334				126	301	208	140	121	112	144

SMS PARIAZ FOOTBALL

SMS PARIAZ FOOTBALL - Fixtures with indicative odds

			Full Time 90min			Half Time 45min			First Team To Score			Both Team To Score		Over 2.5 / Under 2.5		Double Chance		
Code	Kick Off	Match	Home	Draw	Away	Home	Draw	Away	Home	Away	No Goal	Yes	No	Over 2.5	Under 2.5	H/D	H/A	A/D
France: Ligue 1																		
356212	19:15	Lens v Auxerre	153	326	500	207	219	551	137	240	655	164	194	185	152			
356213	22:45	Le Mans v Brest	238	269	275	311	200	334	171	179	655	160	200	164	170	122	124	127
356214	22:45	Nice v Lorient	203	276	330	268	205	386	156	199	655	159	203	165	169	112	123	142
356215	22:45	Toulouse v Lyon	280	273	228	337	204	300	179	171	655	157	205	169	165	130	123	120
356216	22:45	Troyes v Paris FC	290	272	218	350	207	284	187	164	655	151	218	178	157	135	123	116
France: Ligue 2																		
356217	16:00	Metz v Laval	178	305	410	242	199	486				177	179	146	195			
356218	16:00	Nantes v Rodez	167	330	436	227	210	490	140	232	655	168	190	165	169			
356219	22:00	St Etienne v Grenoble	139	388	635	186	229	678	127	281	655	179	177	179	156			
Georgia: Erovnuli Liga																		
356220	19:00	Dila Gori v Torpedo Kutaisi	228	319	267	294	204	345				158	204	138	211	125	115	135
356222	21:00	Rustavi v Gagra	187	304	390	252	197	462				178	178	129	236			
Germany: DFB Pokal																		
356223	15:00	Cottbus v Augsburg	460	362	155	487	238	202	233	140	655	145	231	227	132			
356224	15:00	Wehen v Bayer Leverkusen				1079	314	141				172	185	299	116			
356225	17:30	Aue v Hoffenheim				1259	327	136				194	164	287	118			
356226	17:30	Duisburg v Elversberg	362	317	183	391	227	235	206	152	655	137	254	219	135	157	115	110
356227	17:30	Hemelingen v Hannover				2000	743	105				226	147	500	103			
356229	17:30	Saarbrucken v Hertha Berlin	329	300	198	368	217	257	194	159	655	142	239	194	147	146	118	114
356230	17:30	Viktoria Koln v Nurnberg	419	337	163	439	231	217	220	145	655	143	236	212	138			
356231	20:00	Eintracht Trier v RB Leipzig				2000	460	116				249	139	486	103			
356232	20:00	Grossaspach v Arminia Bielefeld	490	371	148	506	244	195	247	135	655	146	229	225	133			
356233	20:00	Munich 1860 v Holstein Kiel	531	402	143	576	251	182	268	130	655	154	211	219	135			
Germany: Super Cup																		
356234	22:30	Dortmund v Bayern Munich	440	317	158	458	237	208	224	144	655	134	267	253	119			
Greece: Super League 1																		
356235	21:00	AEK Athens v Iraklis 1908	113	512	1215	154	262	1117	115	368	655	210	155	204	141			
356236	21:00	Kalamata v Aris	325	259	218	412	183	300				185	172	133	224	136	127	113
356237	22:30	Olympiacos Piraeus v Atromitos	118	431	1085	168	234	1013	115	361	655	219	150	174	160			
Hungary: NB I																		
356238	17:30	Vasas v Puskas Academy	208	296	300	261	213	373	159	194	655	143	237	177	158	115	119	143
356239	19:30	MTK Budapest v Nyiregyhaza	225	312	283	281	213	338	166	185	655	148	223	171	163	121	116	138
Iceland: 1. Deild																		
356240	18:00	Fylkir v Grindavik	138	422	543	184	259	522	135	247	655	145	231	217	136			
356241	18:00	Kopavogur v Throttur	280	354	207	317	246	251	179	171	655	128	291	231	131	145	111	122
356242	19:00	Vestri v Leiknir	208	338	287	258	232	330	161	191	655	137	255	193	147	120	113	144
356243	20:00	Njardvik v Volsungur	137	445	600	176	265	572	132	260	655	149	222	227	132			
Ireland: First Division																		
356244	22:30	Longford v Bray	305	317	208	357	218	262	194	159	655	149	220	168	166	145	115	117
Israel: Ligat Ha'al																		
356245	21:00	Ironi Tiberias v Hapoel Petah Tikva				343	199	305				164	194	131	230	131	120	123
Italy: Serie A																		
356248	20:30	Inter v Monza	118	452	1140	159	250	1080	115	368	655	222	149	186	145			
356249	20:30	Udinese v Como	440	277	184	517	191	247				189	169	141	204			
356250	22:45	Genoa v Napoli	450	258	177	528	185	255				197	162	135	218			
356251	22:45	Parma v Cagliari	242	240	295	330	178	388				191	167	128	239	116	132	127
356252	21:00	Carrarese v Mantova	223	273	306	299	194	368	164	188	655	164	194	149	190	117	123	134

SMS PARIAZ FOOTBALL

SMS PARIAZ FOOTBALL - Fixtures with indicative odds

			Full Time 90min			Half Time 45min			First Team To Score			Both Team To Score		Over 2.5 / Under 2.5		Double Chance		
Code	Kick Off	Match	Home	Draw	Away	Home	Draw	Away	Home	Away	No Goal	Yes	No	Over 2.5	Under 2.5	H/D	H/A	A/D
Italy: Serie B																		
356253	21:00	Sudtirol v Entella	198	264	385	279	179	491				203	158	126	247			
356254	23:00	Avellino v Arezzo	213	275	331	286	190	409				180	176	142	202	114	123	140
356255	23:00	Benevento v Modena	228	274	300	293	196	370	164	188	655	164	194	150	188	116	123	136
356256	23:00	Empoli v Cremonese	270	259	248	343	190	329	179	171	655	168	189	143	200	125	127	122
Italy: Serie C																		
356257	20:00	Cittadella v Pergolettese	153	348	515	213	209	574				193	165	127	243			
356258	20:00	Juventus U23 v Novara	227	278	320	312	179	410				183	174	118	284	116	122	137
356259	20:00	Ospitaletto v Lumezzane	233	275	302	310	183	397				181	176	115	303	118	123	134
356262	20:00	Guidonia v Gubbio	218	272	322	304	180	424				187	170	115	303	115	124	137
356260	23:00	Giana Erminio v AlbinoLeffe	233	276	300	306	184	397				184	172	117	290	118	123	134
356261	23:00	Lecco v Arzignano	173	308	439	240	194	526				183	174	123	259			
356263	23:00	Pescara v Vis Pesaro	143	365	640	200	211	677				200	160	132	227			
356264	23:00	Audace Cerignola v Cosenza	238	295	270	312	195	348				177	180	122	263	124	119	131
356265	23:00	Casertana v Barletta	187	292	410	252	193	484				185	172	125	250			
JAPAN: J1 League																		
356266	13:00	Kashima Antlers v Avispa Fukuoka	167	284	490	235	191	583				205	157	130	233			
356267	13:30	Okayama v Verdy	213	250	350	289	178	466				201	160	125	250			
356268	14:00	Cerezo Osaka v Shimizu S-Pulse	218	276	305	286	202	363	162	190	655	159	203	163	171	116	123	136
356269	14:00	Kyoto v Mito	198	273	350	274	191	428				183	174	140	206	110	123	145
356270	14:00	Nagoya Grampus v Gamba Osaka	233	283	281	299	204	337	166	185	655	158	205	162	172	122	121	131
356271	14:15	Sanfrecce Hiroshima v Kawasaki Frontale	158	325	460	215	222	487	141	231	655	154	211	186	151			
356272	14:30	Yokohama F. Marinos v Vissel Kobe	354	276	203	410	195	274	204	153	655	173	183	146	195	144	123	111
JAPAN: J2 League																		
356273	10:00	Hokkaido Consadole Sapporo v Omiya Ardija	283	288	233	345	202	298	185	166	655	154	212	153	184	133	120	121
356274	12:00	Vanraure v Vegalta Sendai	392	300	183	470	194	255				183	174	133	224			
356275	13:00	Blaublitz v Kofu	218	264	330	301	181	421				200	161	119	279	112	125	138
356276	13:30	Toyama v Imabari	193	296	365	251	201	445	149	212	655	166	191	143	200			
356277	14:00	Albirex Niigata v Fujieda MYFC	218	278	316	295	191	386				182	174	129	236	116	122	138
356278	14:00	Iwata v Tokushima	228	275	289	317	188	364				178	178	130	233	120	123	131
356279	14:00	Montedio Yamagata v Yokohama FC	375	299	188	443	200	253				176	180	139	209			
356280	14:00	Oita Trinita v Iwaki	400	274	192	512	181	268				207	156	120	273			
356281	14:00	Sagan Tosu v Tochigi City	192	301	360	254	200	439	149	212	655	172	185	144	198			
356282	14:00	Tegevajaro Miyazaki v Shonan Bellmare	228	283	293	305	192	366				177	179	131	230	119	121	134
Korea Republic: K League 1																		
356364	14:30	Anyang v Seoul	380	297	186	462	200	247	213	148	655	169	189	154	182			
356365	14:30	Bucheon FC 1995 v Pohang	285	273	242	359	187	324	193	160	655	183	173	136	216	130	123	121
356366	14:30	Jeju SK v Gimcheon Sangmu	248	275	271	325	192	342	171	179	655	175	182	142	202	124	123	127
356367	14:30	Jeonbuk v Ulsan HD	203	302	320	266	207	380	159	194	655	152	215	172	162	114	118	146
Korea Republic: K League 2																		
356368	14:30	Ansan Greeners v Seongnam				500	204	232				177	179	142	202			
356369	14:30	Cheonan City v Suwon Bluewings				557	225	201				165	194	170	164			
356370	14:30	Daegu v Busan				253	218	375				144	234	180	156	115	114	151
356371	14:30	Suwon FC v Gimhae				195	232	565				163	196	175	160			
Latvia: Virsliga																		
356283	16:00	Super Nova v BFC Daugavpils	311	319	203	378	211	261				156	207	146	195	147	115	116
356284	18:00	Ogre United v Jelgava	365	334	181	438	213	236				159	202	142	202			
356285	05:00	Club Leon v Monterrey	310	299	203	367	216	259	194	159	655	142	239	193	147	145	118	114

SMS PARIAZ FOOTBALL

SMS PARIAZ FOOTBALL - Fixtures with indicative odds

			Full Time 90min			Half Time 45min			First Team To Score			Both Team To Score		Over 2.5 / Under 2.5		Double Chance		
Code	Kick Off	Match	Home	Draw	Away	Home	Draw	Away	Home	Away	No Goal	Yes	No	Over 2.5	Under 2.5	H/D	H/A	A/D
Mexico: Liga MX																		
356286	05:00	Tigres UANL v Atlante	143	356	600	195	223	627	128	275	655	173	184	174	160			
356287	07:10	Juarez v Club America	395	312	178	465	210	233	217	146	655	160	201	173	161			
356288	07:10	Queretaro v Toluca	390	308	173	423	218	235	212	149	655	146	228	194	147			
Netherlands: Eerste Divisie																		
356294	18:30	NAC Breda v Jong Ajax	123	443	935	162	264	806	121	317	655	160	201	256	118			
Netherlands: Eredivisie																		
356290	18:30	Sittard v AZ Alkmaar	475	337	159	500	235	202	233	140	655	146	228	218	135			
356291	20:45	Sparta Rotterdam v Utrecht	250	277	250	308	208	317	175	175	655	150	219	175	160	125	122	126
356292	22:00	Nijmegen v Excelsior	125	350	575	190	242	550	132	260	655	152	215	223	134			
356293	23:00	Heerenveen v Zwolle	153	342	470	202	236	496	140	233	655	144	233	222	134			
Northern Ireland: Premiership																		
356295	18:00	Carrick Rangers v Coleraine	345	360	181	398	225	235	212	149	655	154	212	173	161	164	110	112
356296	18:00	Dungannon v Bangor FC	166	352	425	220	218	481	146	217	655	165	193	158	177			
356297	18:00	Larne v Limavady	127	459	690	174	251	677	124	294	655	175	181	189	150			
356298	21:00	Crusaders v Portadown	223	309	276	292	206	342	164	188	655	160	200	149	190	123	117	136
Norway: 1. Division																		
356299	18:00	Sandnes v Bryne	295	301	213	353	214	270	190	162	655	145	230	171	163	141	118	117
Peru: Primera División																		
356005	00:00	Alianza Atl. v Sporting Cristal	279	282	238	338	202	302				159	203	147	193	131	121	122
356300	20:00	Sport Huancayo v Moquegua	133	402	720	181	233	718	124	297	655	193	165	162	172			
356301	22:15	Cajamarca v Comerciantes Unidos	188	283	395	253	200	444				186	171	132	227			
Poland: Ekstraklasa																		
356302	16:45	Korona Kielce v Motor Lublin	188	307	361	249	210	410	151	208	655	158	205	172	162	110	117	154
356303	19:30	Piast Gliwice v Legia	330	297	202	404	203	262	201	155	655	161	199	158	177	148	119	112
356304	22:15	Slask Wroclaw v Widzew Lodz	275	296	233	342	203	297	185	166	655	155	209	167	167	134	119	122
Poland: I Liga																		
356305	17:30	Podbeskidzie v Odra Opole	198	310	341	259	204	409	155	201	655	164	195	148	191	112	117	151
356306	17:30	Polonia Bytom v Grodzisk M.	189	335	325	243	218	400	154	203	655	149	221	175	160	112	113	157
356307	17:30	Termalica B-B. v Polonia Warszawa	259	313	238	316	214	296	177	173	655	149	220	167	167	132	116	127
Poland: II Liga																		
356308	14:00	Podhale Nowy Targ v R. Rzeszow	182	337	373	236	217	423	147	216	655	162	198	163	171			
356309	15:00	Avia Swidnik v Zawisza	227	309	279	290	208	339	166	185	655	157	205	157	178	122	117	136
356310	18:30	Pruszkow v Swit Szczecin	159	394	421	203	249	442	140	233	655	149	222	202	142			
Portugal: Primeira Liga																		
356311	18:30	Maritimo v Academico Viseu	193	271	375	266	194	437				183	174	140	206			
356312	21:00	Estoril v Rio Ave	188	289	370	249	206	429	149	212	655	162	198	165	169			
356313	23:30	Sporting CP v Alverca	118	477	1015	156	272	890	118	334	655	185	172	229	125			
Portugal: Segunda Liga																		
356314	14:00	Leixoes v Leiria	225	293	290	290	199	366	164	188	655	164	195	145	196	118	119	138
356315	17:00	Vizela v Amarante	186	311	380	250	199	459	148	213	655	178	178	137	213			
356316	21:00	Lusitania FC v Torreense	311	289	218	382	194	290	194	159	655	172	185	140	206	139	120	116
Romania: Liga I																		
356317	19:30	UTA Arad v Corvinul	218	280	310	284	192	403				177	180	142	202	114	122	141
Russia: First League																		
356322	13:30	Ural v Tekstilshtik	123	382	910	177	227	873				222	149	150	188			
356323	17:00	Ulyanovsk v Shinnik Yaroslavl	213	277	284	305	197	349				174	183	136	216	121	122	131
356319	16:30	Fakel Voronezh v Orenburg	233	255	292	325	187	360				177	179	137	213	120	128	127

SMS PARIAZ FOOTBALL

SMS PARIAZ FOOTBALL - Fixtures with indicative odds

			Full Time 90min			Half Time 45min			First Team To Score			Both Team To Score		Over 2.5 / Under 2.5		Double Chance		
Code	Kick Off	Match	Home	Draw	Away	Home	Draw	Away	Home	Away	No Goal	Yes	No	Over 2.5	Under 2.5	H/D	H/A	A/D
Russia: Premier League																		
356320	19:00	Akhmat Grozny v FK Rostov	233	249	300	312	185	386				179	177	134	221	115	129	130
356321	21:15	CSKA Moscow v Lokomotiv Moscow	193	290	355	244	209	430				153	213	176	159			
Saudi Arabia: Saudi League																		
356324	19:45	Al Fateh v Al Ettifaq	223	314	277	276	222	325	166	185	655	140	244	197	145	122	116	137
356325	20:10	Al Kholood v Al Taawon	291	303	218	350	206	285	185	166	655	158	204	165	169	138	118	120
356326	22:00	Al Ahli SC v Abha	117	578	1082	155	280	844	121	317	655	181	175	236	129			
356327	22:00	Al Khaleej v Al Shabab	259	320	218	309	222	289	181	170	655	143	237	191	148	133	115	127
Scotland: Championship																		
356334	18:00	Livingston v Dunfermline	173	326	418	231	209	478	142	228	655	176	180	153	184			
356335	18:00	Morton v Arbroath	337	296	208	406	197	273				177	179	144	198	147	119	113
356336	18:00	Queen's Park v Stenhousemuir	218	292	311	289	194	385	160	193	655	179	177	140	206	116	120	140
356337	18:00	Raith v Ayr	185	314	370	248	201	455				181	176	145	196			
Scotland: League One																		
356338	18:00	Airdrieonians v Ross County	434	335	167	510	210	223	234	140	655	179	177	152	185			
356339	18:00	Cove Rangers v Peterhead	253	338	223	318	212	298	177	173	655	168	190	156	179	135	113	128
356340	18:00	East Fife v Hamilton	383	314	187	457	201	247	213	148	655	175	182	153	184			
356341	18:00	Montrose v East Kilbride	420	374	161	463	233	210	225	143	655	149	221	204	141			
356342	18:00	Queen of South v Alloa	256	302	248	319	205	313	175	175	655	159	202	161	173	129	118	127
Scotland: League Two																		
356343	18:00	Clyde v Forfar Athletic	161	362	449	212	225	489	139	236	655	169	189	167	167			
356344	18:00	Edinburgh City v Annan	223	340	259	286	219	318	166	185	655	154	211	173	161	127	112	137
356345	18:00	Kelty Hearts v Dumbarton	163	355	444	213	229	464	141	231	655	154	211	190	149			
356346	18:00	Spartans v Elgin City	193	310	339	255	210	396	153	204	655	163	197	163	171	113	117	151
356347	18:00	Stirling v Stranraer	258	322	237	320	214	293	179	171	655	158	205	167	167	133	115	127
Scotland: Premiership																		
356459	18:00	Falkirk v Hearts	351	287	205	412	200	264				162	197	151	186	147	120	111
356460	18:00	Hibernian v Kilmarnock	163	325	501	216	214	525	139	236	655	166	193	171	163			
356461	18:00	Motherwell v Aberdeen	214	289	325	274	202	382	166	185	655	159	202	160	174	114	120	142
356462	18:00	Rangers v St. Mirren	135	392	803	179	234	742				173	183	183	154			
356463	18:00	St Johnstone v Celtic	568	360	150	568	229	197				157	206	192	148			
356333	20:45	Dundee Utd v Dundee FC	208	277	325	277	201	382	156	199	655	158	204	165	169	115	122	139
Serbia: Super Liga																		
356348	20:30	Macva v Radnicki Nis	330	286	211	412	195	273				183	174	139	209	144	121	113
356349	21:00	Radnicki 1923 v IMT Novi Beograd	222	304	261	296	212	320	169	181	655	160	201	161	173	126	117	131
356350	23:00	OFK Beograd Mozzart Bet v Zemun	129	426	850	178	225	871	116	357	655	226	147	153	184			
Slovakia: 2. liga																		
356355	18:30	FK Humenne v L. Mikulas	356	378	174	387	242	223	216	147	655	149	222	172	162			
356356	18:30	Galanta v Pohronie	298	313	208	346	216	271	190	162	655	154	211	162	172	142	116	118
356357	18:30	Lehota p. V. v Slovan Bratislava B	198	317	328	251	219	377	152	205	655	152	216	164	170	114	115	150
356358	18:30	MFK Bytca v Z. Moravce-Vrable	590	392	143	582	235	191	275	128	655	165	193	178	157			
356359	18:30	Povazska Bystrica v Samorin	203	312	313	257	218	365	153	204	655	151	218	161	173	116	116	145
356360	20:00	Presov v I. Bratislava	170	300	315	251	204	428	153	204	655	173	184	141	204	110	117	155
Slovakia: Super Liga																		
356351	20:00	Dun. Streda v Podbrezova	150	320	400	221	227	439	145	221	655	149	222	185	152			
356352	20:00	Michalovce v Skalica	198	293	349	256	211	390	151	208	655	159	203	153	184	111	119	148
356353	20:00	Ruzomberok v Banska Bystrica	173	326	430	219	217	490	140	232	655	168	189	156	179			
356354	22:30	Kosice v Slovan Bratislava	333	320	188	361	231	243	203	154	655	139	248	193	147	152	115	113

SMS PARIAZ FOOTBALL

SMS PARIAZ FOOTBALL - Fixtures with indicative odds

			Full Time 90min			Half Time 45min			First Team To Score			Both Team To Score		Over 2.5 / Under 2.5		Double Chance		
Code	Kick Off	Match	Home	Draw	Away	Home	Draw	Away	Home	Away	No Goal	Yes	No	Over 2.5	Under 2.5	H/D	H/A	A/D
Slovenia: 1. SNL																		
356361	19:30	Mura v Koper	318	324	201	377	215	256	199	156	655	157	206	166	168	149	115	115
356362	22:15	Celje v Radomlje	122	415	490	188	251	525	135	247	655	149	221	216	136			
South Africa: 8 Cup																		
356363	17:00	Sekhukhune v Orlando Pirates	418	301	182	527	187	252				211	154	121	268			
Spain: La Liga																		
356372	19:00	Ath Bilbao v Sevilla	168	286	490	235	191	580				198	162	138	211			
356373	21:30	Valencia v Celta Vigo	223	254	310	314	185	380	160	193	655	180	176	137	213	115	128	132
356374	23:30	Espanyol v Real Madrid	650	343	138	689	220	192	281	127	655	182	175	178	149			
Spain: Segunda División																		
356375	19:00	Oviedo v Leganes	183	270	420	253	188	518				195	164	127	243			
356376	21:00	Albacete v Real Sociedad B	178	297	405	236	207	465	144	223	655	164	195	152	185			
356377	21:00	Ceuta v Las Palmas	310	261	223	370	193	300	193	160	655	169	189	136	216	132	126	116
356378	23:30	Eldense v Cadiz CF	223	257	315	297	190	386	160	193	655	175	182	132	227	113	127	135
Sweden: Allsvenskan																		
356379	17:00	Orgryte v Halmstad	192	313	335	249	216	390	154	203	655	150	219	181	155	112	116	152
Sweden: Division 2																		
356409	14:00	Qviding v Torslanda	213	358	263	263	246	300				124	317	213	137	126	111	141
356396	15:00	Viggbyholms v Kungsangen	230	360	200	300	240	270				131	278	186	151			
356405	15:00	Haninge v Nykopings	197	367	290	242	248	328				124	317	236	129	119	110	152
356406	15:00	Lindo FF v Karlslund	172	358	343	227	245	368				128	290	209	139	112	111	163
356410	15:00	Astrio v Boljan	295	365	197	336	244	242				125	309	213	137	152	110	119
356399	16:00	Karlskrona v Vaxjo Norra	165	329	335	240	225	384				145	232	160	174	111	114	159
356402	16:00	Rappe GOIF v Osterlen	274	336	185	347	222	262				140	246	165	169	146	113	119
356411	16:00	Astorps v Kongahalla	163	383	384	212	246	411				136	256	207	140			
356412	16:00	Dalstorps v Hestrafors	178	358	343	232	238	370				131	278	196	145	112	111	163
Sweden: Ettan																		
356381	15:00	AFC Malmo v Lunds	165	345	341	240	222	393	154	203	655	152	215	175	160	112	112	160
356382	15:00	Olympic v Tvaaker	168	376	370	220	237	408	147	216	655	141	242	200	143			
356383	15:30	Utsikten v Eskilsminne	440	378	158	478	235	206	239	138	655	156	208	184	153			
356380	18:00	Sollentuna v Karlstad	370	333	181	445	210	238	223	144	655	173	183	147	193			
356384	18:00	Atvidaberg v Angelholm	165	361	409	220	224	456	146	217	655	162	197	166	168			
356385	18:00	Jonkoping v Rosengard	225	315	279	286	207	346	164	188	655	167	190	146	195	122	116	138
356386	18:00	Trollhattan v Trelleborg	410	350	169	458	221	222	227	142	655	162	197	164	170			
Switzerland: Super League																		
356413	20:00	Luzern v Lausanne	187	318	330	244	225	374	154	203	655	138	252	212	138	113	115	152
356414	22:30	Zurich v Basel	320	305	198	385	217	250	203	154	655	146	228	191	148	150	117	112
Turkey: 1. Lig																		
356418	20:00	Igdir FK v Kayserispor	281	303	223	358	200	292				169	188	127	243	136	118	122
356419	20:00	Umraniyespor v Erokspor	352	312	193	411	205	256	212	149	655	161	199	150	188	154	116	111
356420	22:30	Antalyaspor v Pendikspor	178	319	350	251	205	426				165	193	132	227	111	115	155
356421	22:30	Bodrumspor v Muglaspor	158	326	458	227	202	538				180	177	131	230			
Turkey: Süper Lig																		
356415	20:00	Corum v Kasimpasa	222	279	290	295	199	356	171	179	655	163	196	159	176	119	122	133
356416	20:00	Rizespor v Samsunspor	218	261	318	290	199	364	164	188	655	158	204	159	176	115	126	133
356417	22:30	Fenerbahce v Konyaspor	123	419	855	167	252	802	121	317	655	179	178	208	140			
Ukraine: Cup																		
356424	13:00	UCSA v Kolos Kovalivka				462	201	246				180	177	135	218			

SMS PARIAZ FOOTBALL

SMS PARIAZ FOOTBALL - Fixtures with indicative odds

			Full Time 90min			Half Time 45min			First Team To Score			Both Team To Score		Over 2.5 / Under 2.5		Double Chance		
Code	Kick Off	Match	Home	Draw	Away	Home	Draw	Away	Home	Away	No Goal	Yes	No	Over 2.5	Under 2.5	H/D	H/A	A/D
Ukraine: Cup																		
356429	14:00	Skala 1911 v FK Zorya Luhansk				1550	329	133				203	159	267	122			
356432	16:00	Veres-Rivne v Inhulets				267	206	384				171	186	135	218	114	116	148
356433	17:00	Nyva Ternopil v Bukovyna				549	215	211				183	174	143	200			
356435	19:00	Karpaty Lviv v Obolon				173	225	1019				229	146	141	204			
Wales: Premier League																		
356436	15:30	Ammanford v Connahs Q.	690	515	120	929	258	160	344	117	655	205	157	191	148			
World: Finland: Ykkosliiga																		
356195	16:00	Ekenas v KTP	370	364	170	435	226	223	221	145	655	151	217	172	162			
356196	20:00	Klubi 04 v Mikkeli	206	326	290	265	214	361	159	194	655	147	225	169	165	117	114	147
intl: AFF Championship																		
356029	17:00	Thailand v Vietnam				391	188	299				194	165	129	236	129	123	122
Sunday, 23 August																		
Argentina: Liga Profesional Argentina																		
357001	01:30	Independiente v Ind. Rivadavia	182	269	415	261	185	502				197	163	131	230			
357002	04:00	Huracan v Dep. Riestra	193	241	440	288	169	552				240	142	113	318			
357003	04:00	Newells Old Boys v Banfield	218	256	330	296	184	415				190	168	131	230	112	127	137
357015	21:45	Barracas Central v Platense	253	236	300	356	169	404				226	147	114	310	117	133	124
357016	21:45	Sarmiento Junin v Estudiantes L.P.	330	247	228	414	177	316				197	162	125	250	133	130	112
Argentina: Prim B Metro																		
357004	02:00	Argentino de Quilmes v Villa San Carlos	213	290	326	285	189	413				196	163	123	259	114	120	143
357037	22:00	Dock Sud v Deportivo Camioneros	260	290	253	330	194	330				181	175	129	236	127	120	126
Argentina: Primera C																		
357038	22:00	Central Cordoba v Sportivo Barracas	219	282	323	298	181	428				214	152	113	318	115	121	140
357039	22:00	El Porvenir v Central Ballester	192	285	401	265	182	513				237	143	112	326			
357040	22:00	Puerto Nuevo v Def. de Cambaceres	243	278	283	330	179	386				226	147	110	344	121	122	131
Argentina: Primera Nacional																		
357018	22:30	Chacarita Juniors v San Martin T.	257	248	302	355	168	411				233	144	109	354	118	130	127
357019	22:30	Ciudad Bolivar v Racing Cordoba	238	242	333	336	168	439				226	147	108	365	113	131	131
357020	22:30	Deportivo Maipu v Quilmes	213	261	361	289	182	445				195	164	118	284	110	126	141
357021	23:00	Temperley v Midland	228	243	347	325	169	448				226	147	108	365	112	131	133
Argentina: Torneo Federal A																		
357033	22:30	Olimpo Bahia Blanca v Kimberley	168	301	508	242	188	566				211	154	114	310			
357034	23:00	Bartolome Mitre v Douglas Haig	188	290	393	263	186	489				187	170	117	290			
357036	23:00	Sarmiento de La Banda v Sportivo Belgrano	213	276	332	297	179	440				209	155	109	354	113	123	140
Austria: 2. Liga																		
357043	12:30	BW Linz v ASK Voitsberg	157	365	478	205	231	500	138	239	655	162	198	175	160			
Belarus: Premier League																		
357045	21:00	ML Vitebsk v BATE	154	321	390	232	208	479				166	192					
Belgium: First Division A																		
357046	18:00	Lommel SK v Westerlo	248	291	248	317	207	310	175	175	655	152	215	159	176	127	120	127
357047	20:30	Club Brugge KV v Cercle Brugge KSV	123	453	770	164	272	696	127	281	655	150	219	260	123			
Brazil: Serie A																		
357005	01:30	Internacional v Atletico-MG	202	261	345	271	194	420	153	204	655	169	188	147	193			
357006	03:30	Cruzeiro v Flamengo RJ	300	268	223	366	196	297	188	164	655	166	191	147	193	134	124	117
357048	23:00	Bragantino v Gremio	168	297	440	228	206	508	140	234	655	173	184	158	177			
357049	23:00	Palmeiras v Vasco	153	314	530	210	210	589	133	256	655	179	178	160	174			

SMS PARIAZ FOOTBALL

SMS PARIAZ FOOTBALL - Fixtures with indicative odds

			Full Time 90min			Half Time 45min			First Team To Score			Both Team To Score		Over 2.5 / Under 2.5		Double Chance		
Code	Kick Off	Match	Home	Draw	Away	Home	Draw	Away	Home	Away	No Goal	Yes	No	Over 2.5	Under 2.5	H/D	H/A	A/D
Brazil: Serie A																		
357050	23:00	Vitoria v Bahia	238	261	280	313	196	344	169	181	655	166	191	151	186	120	126	127
Brazil: Serie B																		
357051	23:00	Ponte Preta v Avai	410	280	183	490	192	252				183	174	141	204			
357052	23:00	Sao Bernardo v Nautico	218	265	331	290	191	397				178	179	139	209	114	125	137
Bulgaria: First League																		
357053	20:00	Septemvri Sofia v CSKA 1948 Sofia	590	333	148	642	212	203	270	129	655	191	167	146	195			
357054	22:15	Lok. Sofia v CSKA Sofia	495	337	153	539	218	210	240	137	655	166	192	165	169			
Chile: Primera B																		
357009	01:30	Cobreloa v U. Espanola	187	331	353	248	210	414	146	217	655	162	198	152	185	111	114	159
Chile: Primera División																		
357007	01:30	Huachipato v Limache	222	309	279	285	212	335	164	187	655	146	227	167	167	122	117	136
357008	04:00	U. Catolica v Nublense	158	331	485	213	219	514	139	236	655	163	196	157	178			
357055	20:00	D. Concepcion v Coquimbo	309	289	218	369	198	290	193	160	655	167	191	135	218	139	120	117
357056	20:00	La Serena v Cobresal	167	329	425	221	217	480	142	227	655	159	203	163	171			
357057	23:00	U. De Chile v Colo Colo	228	295	275	293	201	355	169	181	655	164	194	145	196	121	119	135
China: CSL																		
357058	15:00	Liaoning Tieren v Henan Songshan Longmen	280	288	218	337	211	285	185	166	655	147	227	183	154	135	120	119
357059	15:35	Shanghai Port v Qingdao Hainiu	128	429	750	169	259	699	127	281	655	160	201	233	130			
357060	16:00	Chongqing Tonglianglong v Dalian Yingbo	218	272	310	286	200	367	159	194	655	166	193	155	181	116	123	135
Croatia: HNL																		
357061	20:30	Rijeka v Istra 1961	138	397	660	186	229	678	127	281	655	177	179	172	162			
357062	23:00	Hajduk Split v Osijek	183	323	352	245	211	419	149	212	655	162	198	155	181	111	115	157
Czech Republic: Czech Liga																		
357063	19:00	Teplice v Brno	213	298	299	285	203	360	162	190	655	156	207	167	167	118	118	139
357064	22:00	Sigma Olomouc v FK Pardubice	187	316	360	246	211	417	151	208	655	157	206	176	159			
Czech Republic: FNL																		
357065	12:15	Slavia Prague B v Kromeriz	160	365	451	216	218	503	139	236	655	158	203	169	165			
357066	16:30	Ostrava B v FK Ceska Lipa	166	378	395	219	232	430	142	227	655	154	210	175	160			
Denmark: 1. Division																		
357072	15:00	Koge v Kolding IF	295	292	218	348	207	286	190	162	655	153	212	160	174	136	120	119
Denmark: 2. Division																		
357073	15:00	Naestved v VSK Aarhus	207	327	302	263	215	362	156	199	655	161	199	154	182	118	114	146
Denmark: Superliga																		
357067	14:00	Sonderjyske v Nordsjaelland	370	332	178	415	228	227	209	150	655	137	254	221	134			
357068	16:00	Aarhus v Odense	168	324	410	228	218	446	142	227	655	155	209	182	154			
357069	16:00	Midtjylland v Randers FC	143	363	585	190	231	618	130	268	655	167	191	187	151			
357070	18:00	Horsens v Lyngby	281	282	238	344	198	308	179	171	655	160	201	160	174	131	121	122
357071	20:00	Viborg v FC Copenhagen	283	314	213	332	220	274	187	164	655	138	250	201	143	138	116	121
Ecuador: Liga Pro																		
357010	01:30	Tecnico U. v Guayaquil City	193	276	395	265	183	506				207	156	120	273			
357011	04:00	Barcelona SC v Orense	163	305	485	231	199	535				190	167	133	224			
Egypt: Premier League																		
357074	18:00	El Gouna v Modern Sport	300	241	268	407	166	367				241	141	111	335	124	132	118
357075	21:00	Al Ahly v Enppi	136	384	775	187	216	805	120	319	655	224	148	151	186			
England: Championship																		
357080	15:00	West Brom v Burnley	277	274	238	343	194	319	179	171	655	170	186	142	202	128	123	122
357077	17:00	Brighton v Aston Villa	213	282	290	273	208	364	162	190	655	149	221	187	151	116	121	138

SMS PARIAZ FOOTBALL - Fixtures with indicative odds

			Full Time 90min			Half Time 45min			First Team To Score			Both Team To Score		Over 2.5 / Under 2.5		Double Chance		
Code	Kick Off	Match	Home	Draw	Away	Home	Draw	Away	Home	Away	No Goal	Yes	No	Over 2.5	Under 2.5	H/D	H/A	A/D
England: Premier League																		
357078	17:00	Manchester City v Bournemouth	143	351	530	191	240	556	133	255	655	149	222	234	130			
357079	19:30	Newcastle v Liverpool	350	292	183	393	223	239	209	150	655	137	253	214	137			
Estonia: Meistriliiga																		
357081	18:00	Paide v Nomme Utd	142	426	470	182	259	539	135	247	655	142	240	231	131			
357082	20:00	Parnu JK Vaprus v Flora	460	386	153	483	245	198	239	138	655	146	228	204	141			
Finland: Veikkausliiga																		
357083	16:00	HJK v Gnistan	158	342	440	216	226	465	141	231	655	146	229	196	145			
357084	16:00	KuPS v Mariehamn	122	498	910	161	260	867	121	317	655	174	182	216	136			
357085	19:00	TPS v Inter Turku	370	307	187	452	203	245	216	147	655	164	194	154	182			
France: Ligue 1																		
357086	17:00	Angers v Lille	470	292	162	548	199	229	241	137	655	182	174	153	184			
357087	19:15	Le Havre v Monaco	360	304	183	405	217	242	209	150	655	146	227	194	147			
357088	22:45	PSG v Rennes	143	352	540	192	240	545	140	233	655	149	222	233	130			
Germany: DFB Pokal																		
357089	15:00	Greuther Furth v Bochum	272	287	243	319	213	296	177	173	655	146	228	180	156	130	120	124
357090	15:00	Jeddeloh v Heidenheim	1700	673	106	1179	346	134				162	198	419	105			
357091	17:30	Bahlinger v Magdeburg	2000	805	104	2000	355	126				239	142	343	111			
357093	17:30	Jena v Darmstadt	517	366	153	517	238	197	239	138	655	150	220	218	135			
357095	17:30	Schott Mainz v B. Monchengladbach	2000	834	103	2000	513	113				255	137	500	103			
Greece: Super League 1																		
357100	20:30	OFI Crete v Volos	203	277	340	272	200	395	155	201	655	161	199	159	176	112	122	143
357101	22:00	Panathinaikos v Kifisia	129	409	996	178	219	972	116	357	655	234	144	153	184			
357102	22:00	PAOK v Levadiakos	128	383	785	181	230	743	122	307	655	186	171	179	156			
357103	22:30	Panetolikos v Asteras Tripolis	265	255	263	356	180	349				191	167	130	233	124	128	122
Hungary: NB I																		
357104	19:30	Gyor v Zalaegerszegi	143	392	530	193	238	548	133	255	655	154	210	198	144			
357105	19:30	Kisvarda v Debrecen	315	307	202	389	209	259	199	156	655	154	210	161	173	149	117	113
Iceland: Úrvalsdeild																		
357106	21:00	Akranes v Hafnarfjordur	195	347	300	240	242	344	157	198	655	129	287	235	130	116	112	153
357107	21:00	KA Akureyri v KR Reykjavik	445	446	147	422	297	183	224	144	655	117	368	389	107			
357108	21:00	Keflavik v Vestmannaeyjar	207	362	293	250	236	337	161	191	655	137	255	199	144	119	110	151
357109	21:00	Stjarnan v Thor Akureyri	138	443	530	177	280	504	135	247	655	132	271	282	119			
Italy: Serie A																		
357112	20:30	Frosinone v Juventus	630	331	142	706	216	194	281	127	655	187	170	169	165			
357113	20:30	Venezia v Lecce	218	253	325	292	187	411				179	177	137	213	112	128	136
357114	22:45	Atalanta v Sassuolo	143	319	570	202	219	593	131	263	655	169	188	178	157			
357115	22:45	Torino v AC Milan	430	287	168	511	200	235	232	140	655	171	186	156	179			
Italy: Serie B																		
357116	21:00	Pisa v Padova	168	294	480	237	194	546	137	241	655	188	169	141	204			
357117	21:00	Verona v Ascoli	158	299	510	218	203	587	136	245	655	177	179	156	179			
357118	23:00	Cesena v Sampdoria	238	274	280	308	194	357	169	181	655	167	191	148	191	120	123	131
357119	23:00	Palermo v Juve Stabia	163	302	510	223	201	572	134	252	655	185	171	147	193			
Italy: Serie C																		
357120	20:00	Pro Vercelli v Desenzano	182	307	407	242	202	468				183	173	126	247			
357122	20:00	Campobasso v Pianese	162	324	490	225	198	580				185	172	130	233			
357123	20:00	Latina v Pineto	212	288	331	290	193	387				191	166	120	273	114	120	143
357127	20:00	Catania v Inter U23	137	407	640	193	225	632				191	166	137	213			

SMS PARIAZ FOOTBALL

SMS PARIAZ FOOTBALL - Fixtures with indicative odds

			Full Time 90min			Half Time 45min			First Team To Score			Both Team To Score		Over 2.5 / Under 2.5		Double Chance		
Code	Kick Off	Match	Home	Draw	Away	Home	Draw	Away	Home	Away	No Goal	Yes	No	Over 2.5	Under 2.5	H/D	H/A	A/D
Italy: Serie C																		
357128	20:00	Picerno v Savoia	218	291	306	290	193	387				183	173	119	279	117	120	139
357121	23:00	Trento v Treviso	168	311	460	240	195	524				191	166	121	268			
357125	23:00	Perugia v Ostiamare	162	323	450	232	201	519				183	173	133	224			
357126	23:00	Sambenedettese v Forli	198	287	352	276	187	446				184	172	119	279	111	120	147
JAPAN: J1 League																		
357129	14:30	Machida v Urawa Reds	173	288	440	242	193	524				189	168	141	204			
Korea Republic: K League 1																		
357176	14:30	Daejeon v Gangwon	243	276	282	320	190	353				176	180	140	206	121	123	130
357177	14:30	Gwangju FC v Incheon	440	297	172	534	190	245				195	164	137	213			
Korea Republic: K League 2																		
357178	14:30	Asan v Yongin	195	315	344	259	203	411	151	208	655	166	193	148	191	112	116	153
357179	14:30	Cheongju v Gyeongnam	256	306	243	330	199	317	179	171	655	166	193	143	200	130	117	127
357180	14:30	Jeonnam v Hwaseong	339	317	196	402	209	254	205	152	655	158	204	158	177	152	115	113
357181	14:30	Seoul E-Land v Paju Frontier	147	390	545	197	230	561	133	255	655	164	195	177	158			
Latvia: Virsliga																		
357130	20:00	RFS v Riga FC	227	335	262	282	220	320				149	222	152	185	126	113	137
Lithuania: A Lyga																		
357131	19:30	Hegelmann v Banga	360	316	188	429	204	252	213	148	655	175	181	142	202	157	116	110
357132	19:45	Suduva v FK Panevezys	148	366	550	196	228	582	125	291	655	177	179	159	176			
357133	20:30	Zalgiris v Dziugas Telsiai	158	355	465	207	230	493	137	240	655	158	204	175	160			
Mexico: Liga MX																		
357012	03:07	Guadalajara Chivas v Club Tijuana	142	350	570	196	227	586	133	255	655	166	191	184	153			
357134	05:00	Puebla v Santos Laguna	198	304	320	255	214	381	156	199	655	147	227	188	150	113	117	149
357135	07:00	Cruz Azul v Atlas	143	337	580	201	218	610	131	263	655	177	179	168	166			
Mexico: Liga de Expansión MX																		
357137	05:00	Jaiba Brava v Alebrijes Oaxaca	193	319	393	234	211	456	148	213	655	171	186	147	193			
357138	05:00	Piratas v Cancun	158	324	495	218	210	539	134	252	655	181	176	149	190			
Netherlands: Eerste Divisie																		
357142	18:45	Venlo v De Graafschap	300	319	203	337	230	257	189	163	655	134	265	223	134	144	115	118
Netherlands: Eredivisie																		
357139	14:15	G.A. Eagles v Den Haag	168	314	415	218	228	448	145	221	655	146	229	203	142			
357140	16:30	PSV v Groningen	133	405	655	170	266	639	127	281	655	146	228	270	121			
357141	18:45	Cambuur v Feyenoord	850	422	123	785	263	163	317	121	655	170	187	229	132			
Peru: Primera División																		
357013	00:30	Juan Pablo II v AD Tarma	208	292	325	268	205	383	156	199	655	164	195	144	198	114	120	144
357014	04:00	Deportivo Garcilaso v Cusco	242	256	290	317	192	351				175	182	131	230	119	127	127
357143	22:00	Sport Boys v Cienciano	202	287	345	264	201	407				176	181	140	206	111	120	148
Poland: Ekstraklasa																		
357144	16:45	Radomiak Radom v Zaglebie	233	283	280	299	198	354	171	179	655	161	199	155	181	120	121	133
357145	19:30	GKS Katowice v Wisla Plock	187	319	360	243	213	416	152	205	655	153	214	185	152	110	115	159
357146	22:15	Pogon Szczecin v Wisla	228	283	275	289	208	340	170	181	655	144	233	186	151	120	121	133
Poland: I Liga																		
357147	16:30	Legnica v Arka Gdynia	218	310	286	278	213	342	164	187	655	150	219	166	168	121	117	138
357148	19:00	Puszcza v Skierniewice	215	307	303	277	207	360	162	190	655	153	213	159	176	118	117	142
357149	21:00	LKS Lodz v Stal Mielec	175	360	369	227	225	423	147	216	655	153	214	175	160			
Poland: II Liga																		
357150	14:00	Legia II v Kleczew	168	356	404	221	226	443	145	221	655	154	212	178	157			

SMS PARIAZ FOOTBALL - Fixtures with indicative odds

			Full Time 90min			Half Time 45min			First Team To Score			Both Team To Score		Over 2.5 / Under 2.5		Double Chance		
Code	Kick Off	Match	Home	Draw	Away	Home	Draw	Away	Home	Away	No Goal	Yes	No	Over 2.5	Under 2.5	H/D	H/A	A/D
Poland: II Liga																		
357151	16:30	Zielona Gora v Hutnik Krakow	241	309	262	295	212	321	171	179	655	154	210	158	177	126	117	132
357152	18:30	Bielsko-Biala v Ol. Grudziadz	239	316	259	290	218	315	173	177	655	150	220	169	165	127	116	132
357153	21:30	Tychy v Slask Wroclaw II	148	382	510	202	223	561	135	248	655	173	183	170	164			
Portugal: Primeira Liga																		
357154	18:30	Vitoria Guimaraes v Nacional	163	303	465	224	209	510	140	234	655	173	183	155	181			
357155	21:00	Santa Clara v Famalicao	258	246	280	349	179	363				195	164	128	239	120	130	123
357156	23:30	FC Porto v Arouca	118	451	1095	162	247	1007	117	344	655	209	155	194	147			
Portugal: Segunda Liga																		
357157	14:00	Chaves v AFS	183	294	390	252	199	449	148	213	655	172	185	141	204			
357158	17:00	Penafiel v Sporting CP B	243	291	269	320	192	348	171	179	655	180	176	131	230	124	120	130
Romania: Liga I																		
357159	17:00	Sepsi Sf. Gheorghe v Farul Constanta	242	274	290	311	191	362				176	180	140	206	120	123	131
357160	19:30	Univ. Craiova v FC Voluntari	133	399	710	183	227	749	124	297	655	189	168	175	160			
357161	22:30	CFR Cluj v FCSB	285	297	221	359	205	282	190	162	655	153	214	173	161	139	119	118
Russia: First League																		
357166	17:00	Leningradets v Chelyabinsk	258	254	275	333	187	349				182	174	123	259	122	128	124
357167	18:00	Ufa v Yenisey	295	268	228	365	189	314				187	170	130	233	131	124	119
Russia: Premier League																		
357162	14:00	Akron Togliatti v Krylya Sovetov	275	263	233	351	197	303				153	213	160	174	130	126	119
357163	16:15	Dynamo Moscow v Rodina Moscow	133	369	685	181	237	685				173	183	188	150			
357164	18:30	Dynamo Makhachkala v Krasnodar	380	254	193	492	185	265				182	174	133	224			
357165	21:00	Spartak Moscow v Zenit	275	265	238	335	195	322				165	194	152	185	127	125	121
Serbia: Super Liga																		
357168	21:00	Crvena zvezda v Cukaricki	112	627	1240	144	304	1033	116	350	655	182	174	255	124			
357169	21:00	Radnik v Novi Pazar	187	304	380	249	202	447				180	176	146	195			
357170	23:00	Mladost v Partizan	425	326	176	452	215	230	227	142	655	169	188	164	170			
357171	23:00	Vojvodina v Zeleznicar Pancevo	147	372	505	198	241	498	135	247	655	152	215	209	139			
Slovakia: 2. liga																		
357174	12:30	Zilina B v Malzenice	213	315	287	273	219	336	146	217	655	147	225	164	170	120	116	140
Slovakia: Super Liga																		
357172	19:00	Trencin v Trnava	380	326	178	418	226	228	217	146	655	153	212	171	163			
357173	21:00	Zilina v Komarno	168	324	425	222	220	464	140	232	655	161	199	160	174			
South Africa: 8 Cup																		
357175	17:00	Mamelodi Sundowns v Golden Arrows	137	370	830	202	196	860				263	135	121	268			
Spain: La Liga																		
357182	19:00	Atl. Madrid v Villarreal	183	287	390	249	199	460	146	217	655	166	192	159	176			
357183	21:30	Getafe v Racing Santander	208	236	375	300	173	476				212	154	122	263			
357184	23:30	Elche v Barcelona	745	391	128	741	247	172	302	123	655	166	192	219	135			
Spain: Segunda División																		
357185	19:00	Eibar v Valladolid	208	255	345	287	186	427				181	175	125	250	110	128	140
357186	21:00	Castellon v Sabadell	152	329	520	203	222	565	131	263	655	169	189	163	171			
357187	21:00	Gijon v Burgos CF	243	251	295	327	186	359				186	171	120	273	119	129	126
357188	23:30	Tenerife v Almeria	310	267	218	379	193	294	193	160	655	172	185	134	221	136	125	115
Sweden: Allsvenskan																		
357189	16:00	Goteborg v Elfsborg	243	286	260	314	206	315	177	173	655	153	212	167	167	126	121	127
357190	16:00	Vasteras SK v Kalmar	262	285	243	318	206	312	175	175	655	153	212	170	164	127	121	126
357191	18:30	Brommapojkarna v Degerfors	193	285	340	265	201	406	155	201	655	162	197	161	173	111	121	147

SMS PARIAZ FOOTBALL

SMS PARIAZ FOOTBALL - Fixtures with indicative odds

			Full Time 90min			Half Time 45min			First Team To Score			Both Team To Score		Over 2.5 / Under 2.5		Double Chance		
Code	Kick Off	Match	Home	Draw	Away	Home	Draw	Away	Home	Away	No Goal	Yes	No	Over 2.5	Under 2.5	H/D	H/A	A/D
Sweden: Allsvenskan																		
357192	18:30	Hammarby v GAIS	138	371	615	188	234	621	130	268	655	166	193	193	147			
Sweden: Division 2																		
357206	15:00	Lidingo IFK v Enskede	369	326	162	430	210	242				159	202	147	193			
357210	15:00	Frolunda v Landvetter	238	357	233	280	246	280				131	278	198	144	133	111	133
Sweden: Ettan																		
357196	15:00	Karlbergs v AFC Eskilstuna	223	352	258	265	243	302	168	182	655	135	261	208	140	127	111	138
357197	15:00	Umea FC v Enkoping SK	219	341	270	272	223	327	166	185	655	143	237	177	158	124	112	140
357198	15:00	Vasalund v Stocksund	165	386	392	209	250	413	144	224	655	138	252	222	134			
357199	18:00	Arlanda v FBK Karlstad	201	336	307	256	219	365	156	199	655	151	218	168	166	117	113	149
357200	18:00	Hammarby TFF v Pitea	112	670	1255	144	301	1061	116	350	655	190	167	240	128			
357202	18:00	Skovde AIK v Kristianstad	265	324	228	320	216	290	177	173	655	153	213	163	171	136	115	125
357201	20:00	Assyriska FF v Gefle	188	346	325	242	226	378	152	205	655	150	219	170	164	114	112	156
Sweden: Superettan																		
357193	15:00	Oddevold v Helsingborg	188	313	353	249	211	407	151	208	655	157	205	172	162	111	116	154
357194	17:00	Brage v Nordic United	238	317	260	292	219	310	170	181	655	142	238	192	148	126	115	133
357195	19:00	Norrby v Sandviken	223	315	276	282	215	332	166	185	655	145	231	190	149	123	116	137
Switzerland: Challenge League																		
357215	16:00	Yverdon v Aarau	208	323	289	265	221	343				141	242	183	154	120	115	142
Switzerland: Super League																		
357213	16:00	Young Boys v Vaduz	123	428	770	163	273	712	123	302	655	147	226	284	118			
357214	19:00	Thun v Servette	263	304	208	332	218	277				136	256	201	143	136	117	121
Turkey: 1. Lig																		
357220	18:00	Bandirmaspor v Keciorengucu	248	287	259	330	194	330	173	177	655	170	186	138	211	127	120	127
357222	22:30	Sariyer v Batman Petrolspor	260	308	238											131	117	126
357223	22:30	Vanspor FK v Istanbulspor AS	315	308	201	391	207	262	208	151	655	159	203	155	181	149	117	113
Turkey: Süper Lig																		
357216	20:00	Eyupspor v Gaziantep	280	260	238	349	195	311	181	169	655	159	202	156	179	128	126	119
357217	20:00	Trabzonspor v Basaksehir	203	289	320	264	210	376	156	199	655	150	219	177	158	113	120	144
357218	22:30	Alanyaspor v Besiktas	365	294	188	433	207	246	212	149	655	159	202	170	164			
357219	22:30	Goztepe v Genclerbirligi	158	308	480	219	207	552	136	245	655	177	179	158	177			
USA: MLS																		
357224	03:30	CF Montreal v Los Angeles Galaxy	208	291	295	272	215	348	161	191	655	142	238	176	159	117	120	140
357225	03:30	Charlotte v DC United	173	318	390	233	215	442	147	216	655	155	210	169	165			
357226	03:30	FC Cincinnati v Seattle Sounders	163	355	400	213	239	430	147	216	655	138	251	219	135			
357227	03:30	Inter Miami v Toronto FC	133	410	620	171	268	616	132	260	655	142	238	246	127			
357228	03:30	New York Red Bulls v Chicago Fire	273	313	218	304	233	276	182	168	655	125	307	214	137	136	116	123
357229	03:30	Orlando City v Real Salt Lake	188	339	325	236	234	370	157	198	655	134	264	215	137	113	113	157
357230	04:30	Austin FC v Philadelphia Union	310	299	203	367	214	262	194	159	655	151	217	165	169	144	118	115
357231	04:30	Nashville SC v Columbus Crew	169	324	430	225	212	486	142	227	655	167	191	158	177			
357232	04:30	St. Louis City v Houston Dynamo	208	285	320	266	207	381	156	199	655	160	201	153	184	113	121	143
357233	05:30	Vancouver Whitecaps v FC Dallas	143	366	540	189	239	574	133	255	655	155	210	197	145			
357234	06:30	Los Angeles FC v Portland Timbers	158	348	425	205	236	476	140	233	655	142	238	207	140			
357235	06:30	San Diego FC v Colorado Rapids	193	313	330	248	219	382	154	203	655	146	228	181	155	112	116	153
357236	06:30	San Jose Earthquakes v Minnesota United	213	309	285	265	226	333	161	191	655	138	251	189	150	118	117	141

Communique

SMS PARIAZ
Pariaz péna létalaz

Kot Nu Bann Outlet Ete?

- **Goodlands** *Bahadoor Building, royal Road*
- **Curepipe** *1st Floor, Lakepoint Building*
- **Plaine Magnien** *Royal Road*
- **Terre Rouge** *Royal Road*
- **Castel** *Camp Fouquereaux Branch Road, Opp Dispensary*
- **Flacq** *Arcade Sibartie, Rue La Source*
- **Riviere du Rempart** *Royal Road, Opp Statium*
- **Plaine des Papayes** *Royal Road*
- **Ste Croix** *Pamplemousses Road*
- **Quartier Militaire** *Bahadoor Building, rR*
- **Rose Hill** *Gare St Patrick*
- **Vacoas** *Royal Road, La Croisee Diolle*
- **Triolet** *8th Mile, Royal Road*
- **Port Louis** *C/R Emmanuel Anquetil & Farquhar Street*
- **Riviere Noire** *Royal Road, La Mivole*
- **Vacoas** *Matikola Complex, Jackson Rd*
- **Bambous** *Royal Road*
- **Flic en Flac** *Coastal Road*
- **Port Louis** *4 Remy Ollier Street*
- **Grand Bale** *Royal Road*
- **Quatre Bornes** *Ave Victoria*
- **Quatre Bornes** *Royal Road (Next to Medisave)*
- **Bale du Cap** *coastal Road*

Port Louis 1 2

Flic en Flac 10 10

Curep 3 7 8 9 3

FIFA WORLD CUP 2026
VENDREDI 10 JUILLET 2026
GUET NOU L'EMISSION SHOWTIME

DOWNLOAD NOU APP

www.smspariaz.com 260 3777 Aloy 'Help' lor 8585

Zwe responsab
Mineur ek kredi interdi