JEUDI 26 NOVEMBRE 2026 N° 38 - 23ÈME JOURNÉE

Turf & Sport

THE RAS COUPE DES PRÉSIDENTS (CONDITIONS)

2050m

FREE



TAMARISK TREE

EN POSITION DE FORCE

Communiqué

SMS PARIAZ
Pariaz péna létalaz

SMS PARIAZ FOOTBALL

4 FASON POU FER DEPOSIT

BIZIN LAIDE? AL LOR SMSPARIAZ.COM

01 SCAN-TO-PAY

1. Ale dan Menu ek klick lor Deposit
2. Met ou nimero portab deza enrezistre ek montan ou depo
3. Copie nimero ki affise en Captcha pou genere ou QR code personel
4. Scan-To-Pay direk lor ou kompt



02 Quickpay

1. Met nimero ou portab ek montan
2. Swazir Juice/Blink ek met ou nimero portab
3. Dan Juice, tap notification pou complet ou transfer bankair

mips

03 Juice

1. Fer tranfer ou larzan lor nou compt **MCB: 000455888787**
2. Avan confirm ou transfer, met ou nimero portab dan section Description
3. Ensuite avoy enn screenchot de ou transaction **lor WhatsApp 59398000/54501122**

juice

04 PAY-DAN-STORE

1. Fer depo lor Kompt avec ou nimero portab dan bann facility center a travers lil

www.smspariaz.com | 260 3777 | Avoy 'Help' lor 8685

Zwe responsab.
Miner ek kredi interdi.

La Rédaction

DU PROFESSIONNALISME BIDON...

Le calendrier hippique a été modifié pour la énième fois depuis le début de la saison. Alors qu'initialement, 27 journées avaient été confirmées, ce calendrier devait changer pour passer à seulement 25 journées sans compter que certaines dates ont été aussi modifiées. Entretemps, plusieurs courses et de surcroît de Groupe ont été annulés faute de partants ! Puis, ce fameux calendrier fut une nouvelle fois modifié avec la saison qui s'achèvera le dimanche 13 novembre au lieu du 6 décembre. Il n'y aura pas de weekend de courses pour des raisons que l'on sait déjà. A trois journées de la fin, on aura tout vu !

Alors qu'on s'attendait à ce que la MTCJC retrouve sa vitesse de croisière après une saison 2025 à tâtons, celle de 2026 a été terrible en raison d'une pénurie chronique des partants. D'ailleurs, la 22e journée illustre bien cette faillite organisationnelle avec six courses au programme et seulement 33 partants, dont deux retraits. On avait crié sur tous les toits le manque de professionnalisme de l'organisateur des courses de 2022 à 2024, mais que voit-on actuellement ? On dit que le retard dans l'acheminement des nouvelles unités a été un facteur qui a amené pareille situation, mais la MTCJC aurait dû prévoir des tels problèmes. Déjà avec un manque des chevaux en compétition en 2025, il aurait dû demander aux propriétaires et entraîneurs de mettre les bouchées doubles pour investir dans l'achat des nouvelles unités tôt et ne pas attendre le dernier moment pour le faire. A remarquer que les écuries Gujadhur et Foo Kune l'ont fait et on se demande pourquoi les autres ont attendu le dernier moment pour faire des nouvelles acquisitions.

Avec le manque des partants, on comprend mal pourquoi la MTCJC maintient l'épreuve principale de la 23e journée, la 'Coupe des Présidents qui sera disputée sur 2050. Sur les entrées, on constate six partants, mais trois proviennent de l'écurie Foo Kune, un de Gujadhur alors que Ninety Heros et Secret Oasis sont des établissements Samraj Mahadia et Aqua Stallions. Les entrées de ces deux derniers chevaux étonnent. Ils proviennent de plusieurs classes inférieures. Si l'un est parvenu à s'imposer une fois cette saison l'autre n'arrive toujours pas à ouvrir son compteur depuis qu'il est chez nous. D'aucuns pensent qu'il y a anguille sous roche ! On se souvient de la présence de New York City dans la troisième manche du 'Triple Crown' lors de la 13e journée et la question qu'on se pose : est-ce que ces deux chevaux ont été entré pour pouvoir maintenir cette course ? Serait-ce pour faire plaisir à une écurie en particulier ?

A l'heure où nous rédigeons ce texte, on ne sait si cette course allait être annulée ou maintenu, mais si Ninety Nine Heros ou Secret Oasis est aligné au départ, ce qu'il y sans doute une raison. On se demande alors s'il y a un arrangement quelconque pour maintenir cette épreuve en échange de quelque chose. Le temps nous le dira sans doute. On parle aussi du maintient de la 'Lightning Cup' pour bientôt alors qu'il y a un manque flagrant des partants pour les 990 mètres. Pourquoi ne pas faire disputer cette fameuse course sur 1365 mètres où nous pensons qu'il y aura plusieurs partants. Sur les 990 mètres, personne ne veut venir faire face à Secret Passage et Warhead, des véritables spécialistes de la distance. Celui ou ceux qui s'occupe du programme des courses donne l'impression de manquer de professionnalisme et ne semble pas connaître la réalité actuelle. On se vante d'avoir une expérience de plus de 200 ans, mais du côté professionnalisme, c'est bidon. Ou comme le dit si bien un turfiste de longue date, c'est du professionnalisme de quatre sous !

Par ailleurs, ce qui s'est passé lors de la 22e

journée avec les victoires de William Blake et Zooberi tous deux de l'écurie Daby a été très décrié sur les réseaux sociaux. Le déroulement de ces deux courses a laissé un goût amer chez les turfistes. N'en déplaise à certains qui trouvent que ce furent deux courses normales. Ils vont plus loin pour dire qu'il faut féliciter l'entraîneur Pritam Daby et l'offrir le 'Patience Award' ! William Blake et Zooberi sont deux chevaux à problèmes terminant le plus souvent loin en course. On se disait que tôt ou tard, ils vont être mis à la retraite, mais non. On attend le moment propice pour un 'fameux coup', soit de leur faire gagner avec la complicité des certains, avant de venir dire publiquement, qu'ils allaient être mis à la retraite. Pourquoi les mettre à la retraite surtout que ces deux chevaux ont retrouvé comme par enchantement leurs automatismes ? Serait-ce parce que ces deux chevaux ne pourront pas confirmer ce qu'ils ont réussi de faire lors de la 22e journée ?

A retenir qu'on a eu droit à ce qu'on appelle un 'carosse mariaz' dans le giron ! La monte de Dinesh Sooful sur River Hawk fut aussi décriée. Alors que River Hawk s'était montré le plus rapide au départ, Dinesh Sooful devait le retenir pour laisser passer William Blake devant. Et le résultat on le connaît. Dans la course suivante, Zooberi avec l'apprenti Yash Jogahir en selle gagne détaché surclassant le champ. On se disait que Zooberi sera difficile à battre à sa prochaine sortie, mais surprise, l'entraîneur l'a déjà mis à la retraite ! Pourquoi ne pas venir confirmer cette victoire et continuer à prodiguer des soins au cheval pour bien faire ? Comme on l'a lu sur les réseaux sociaux, Zooberi n'arrivera jamais à confirmer cette performance. Vu que la monte de Dinesh Sooful fut très critiquée, ils étaient nombreux, ceux qui attendaient une réaction de l'état major de l'écurie Gujadhur. Il n'en fut rien car après la monte peu convaincante du jockey mauricien sur Amancio et récemment sur River Hawk, l'état major a sans doute préféré le conserver d'autant que la saison tire à sa fin. Avec la saison qui terminera désormais le dimanche 13 juin, Dinesh Sooful serait sans doute un atout…

Ils sont nombreux les turfistes et la presse dans son ensemble à condamner ouvertement les manœuvres incongrues pour ne pas dire suspectes du tandem Arveen Nagadoo/ Ianish Taka avec le cheval Captain Arrow dans 'The Kisnah Ramalingum Memorial Cup'. L'entraîneur, Samraj Mahadia très hors de lui a rapporté le cas aux commissaires de courses'. Il a le sentiment qu'on avait 'gunned down Daring Dash' son représentant dans cette course ! La tactique absurde de Captain Arrow de l'écurie Arveen Nagadoo pour sans doute arranger les affaires de son porte drapeau, War Chariot n'a rien donné. On se demande pourquoi Ianish Taka continue de faire la pluie et le beau temps après l'épisode de Menelaus de ce même établissement au cours de la saison. Cependant, il semble que cela a laissé insensible le board des commissaires ! Par ailleurs, Captain Arrow a été depuis mis à la retraite !

On dit que des tels situations continueront, mais une chose est sûre, il faut arrêter de prendre les turfistes pour des imbéciles. Il serait grand temps que chacun prenne ses responsabilités et que la GRA réagisse de manière forte et se montre moins complaisante dans ce genre de situation.

UNE PUBLICATION DE TURF & SPORT

GRAPHISTES : Maneesha Molla Bundhun, Darilen Chengalanee
RÉDACTION : Steve How, Kanen Chelumbrum, Kamlesh Rajcoomar, Urvashi Kallydin, Irshad Sheik Mastan, Nitish V. Bhugobaun,
ADMINISTRATION OFFICE : Suite 3C, 3e étage, Hennessy Court, Rue Sir John Pope Hennessy, Port-Louis. TEL: 214 3083

Turf & Sport

SMS PARIAZ
Pariaz péna létalaz

communiqué

Kot nou ena touzour variete

Nou bann types de paris

Pari Simple

Win
Kan ou ena enn banker

Pu zwe Rs 100 pari win lor Race N°1 Horse N°4, tap:

100r1h4

Place
Kan ou souval en competition ek enn lot!

Pu zwe Rs 100 pari Place lor Race N°2 Horse N°5 tap:

100r2h5p

Eachway
Bar ou la chance 2 kote

Eachway = Win ek Place dan mem pari

100r3h4e

50r3h4 50r3h4p

Pari Leve Pile

Pu zwe Rs 100 Leve Pile lor Race N°2 Horse N°4, Race N°5 Horse N°6

- **Leve Pile Win** ..... Gagne tout ou rien (sufi 1 pa rentre) — 100r2h4r5h6
- **Leve Pile Place** ..... Leve Pile avek moin risk — 100r2h4r5h6p
- **Leve Pile Win Place** ..... Zongle entre Win ek Place pu tap plin! — 100r2h5wr3h6pr4h7w

Grappe
Kan ou ena plizir tiyo dan mem lecourse

100r1h5h7r2h3h5

Grappe Place
Enn tiyo perce? Grappe Place garde ou safe!

100r1h5h7r2h3h5p

Pari Exotic

Zwe plizir combinaison dan 1 sel pari ek touss kass pu sak combinaison ki rentre

Mise
N° de combinaison

Combinaison A
(Trixie - Goliath)

Tou combinaison possible (ab, ac, bc, abc)

Ex -Mise:
Rs 400 lor (a) R1H1 (b) R2H5 (c) R3H4

400r1h1r2h5r3h4A

Combinaison AS
(Patent - Lucky 255)

Tou combinaison + tou Single (a, b, c, ab, ac, bc, abc)

Ex -Mise:
Rs 400 lor (a) R1H1 (b) R2H5 (c) R3H4

400r1h1r2h5r3h4AS

Combinaison A2 - A7
(A2 - A7)

Tou combinaison X-fold (abc, abd, acd, bcd)

Ex -Mise:
Rs 400 lor (a) R1H1 (b) R2H5 (c) R3H4 (d) R4H6

400r1h1r2h5r3h4r4h6A3

Ek plizir types ankor!

Pou Plis Info: blank sms lor 8685 | 260 3777 | www.smspariaz.com | Mineurs ek kredits interdit

THE RAS COUPE DES PRÉSIDENTS (CONDITIONS) - 2050M

TAMARISK TREE VERS LE TITRE DE 'STAYER OF THE YEAR'

La saison touche bientôt à son terme, et la 23e journée s'annonce comme un moment décisif, notamment, pour la consécration du stayer de l'année. En point d'orgue, la Coupe des Présidents, course à conditions disputée sur 2050 mètres, attire tous les regards.



TAMARISK TREE

Dans ce contexte, Tamarisk Tree, représentant l'écurie Paul Foo kune, se détache comme le cheval à battre. Ce magnifique alezan qui reste sur trois victoires consécutives, a définitivement franchi un cap et demeure sans doute parmi les meilleurs chevaux à Maurice. Son absence à la Maiden Cup pour cause de fièvre a été un coup dur, mais son retour en piste s'est confirmé par une victoire marquante dans le MTC 175th Anniversary Cup (G3) face à des stayers confirmés. À l'entraînement, il affiche de la fraîcheur et semble avoir encore progressé au niveau de sa condition. Du reste, son excellent galop hier matin en est une indication claire et nette sur sa superbe forme. Sous la conduite de Manoel Nunes, il a réalisé un lap de 11.79s après le but librement. Avec une 2e ligne, il ne devra pas avoir du mal a bien se positionner avant de bien conclure à la fin.

Derrière lui, Zeus, le revenant. En effet, ce hongre bai de huit ans par Soft Falling Rain a été l'auteur d'une course de rentrée très encourageante dans la Colonel Draper Cup sur 1500 mètres après une très longue absence suite à des ennuis de santé. Sujet de grande classe et considéré parmi les meilleurs stayers de sa génération en Afrique du Sud, il ne doit en aucun cas être sous-estimé. Il a été principalement maintenu sur la fraîcheur après un travail sur le kilomètre la semaine dernière.



ZEUS

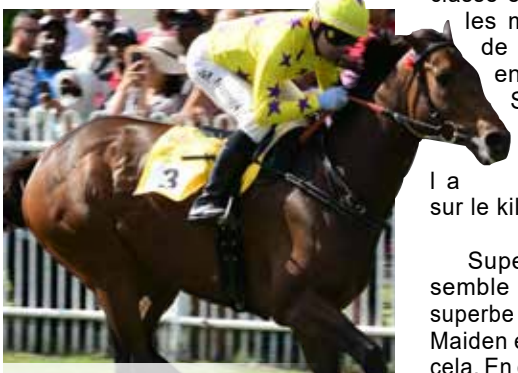

SUPERIOR FORCE

Superior Force, de son côté, semble avoir un peu perdu de sa superbe après sa participation dans le Maiden et sa dernière sortie confirme cela. En effet, il fut le grand favori battu dans les Middle Stakes sur 1850m terminant à plus de sept longueurs de Bacchus ce jour-là. N'empêche, c'est un coursier talentueux qui compte quatre victoires en sept courses disputées cette saison et il est tenu en haute estime par Manoël Nunes. Hier, il a été l'auteur d'un bon galop sous la selle de Ramsamy et reste un candidat valable dans ce champ.



SELUKWE

Selukwe, quant à lui, est toujours à l'état de promesse et il sera à sa septième incursion 2026. C'est un coursier qui travaille pourtant très bien à l'heure des galops mais n'arrive pas à démontrer son niveau sud-africain en course. Sa 1re ligne est un atout de taille car il pourra prendre le commandement sans faire de gros efforts comme la dernière fois. Des progrès sont logiquement attendus de lui.

Ninety Nine Heros a réalisé sa meilleure performance depuis qu'il est chez nous à sa dernière sortie. C'est un coursier de distance qui appréciera la distance du jour. Mais la classe pourrait lui faire défaut, d'autant qu'il ne sera pas assuré d'un 'soft lead' aux avant-postes.

SMS PARIAZ
Pariaz péna létalaz

Communiquée

NOU BANN TYPES DE PARIS

Pari Exotic

Zwe plizir combinaison dan I sel pari ek touss kass pu sak combinaison ki rentre

Mise
N° de combinaison

Combinaison A
(Trixie - Goliath)

Tou combinaison possible
(ab, ac, bc, abc)

Ex - Mise:
Rs 400 lor (a) R1H1 (b) R2H5 (c) R3H4

400r1h1r2h5r3h4A

Combinaison AS
(Patent - Lucky 255)

Tou combinaison + tou Single
(a, b, c, ab, ac, bc, abc)

Ex - Mise:
Rs 400 lor (a) R1H1 (b) R2H5 (c) R3H4

400r1h1r2h5r3h4AS

Combinaison A2 - A7
(A2 - A7)

Tou combinaison X-fold
(abc, abd, acd, bcd)

Ex - Mise:
Rs 400 lor (a) R1H1 (b) R2H5 (c) R3H4 (d) R4H6

400r1h1r2h5r3h4r4h6A3

'Help' lor 8685 | 260 3777 | www.smspariaz.com

Mineurs ek kredits interdit

SMS PARIAZ
Pariaz péna létalaz

Communiquée

NOU BANN TYPES DE PARIS

Pari Leve Pile

Pu zwe Rs 100 Leve Pile lor
Race N°2 Horse N°4, Race N°5 Horse N°6

Leve Pile Win

Gagne tout ou rien
(sufi I pa rentre)

100r2h4r5h6

Leve Pile Place

Leve Pile avek
moin risk

100r2h4r5h6p

Leve Pile Win Place

Zongle entre
Win ek Place
pu tap plin!

100r2h5wr3h6pr4h7w

'Help' lor 8685 | 260 3777 | www.smspariaz.com

Mineurs ek kredits interdit



ENTRAÎNEMENT – MARDI 24 NOVEMBRE 2026

TAMARISK TREE ET ASHIKULE MAINTENUS EN EXCELLENTE FORME

Malgré que la saison hippique touche à sa fin, plusieurs galops ont été notés en ce mardi matin au Champ de Mars. D'ailleurs, ils sont nombreux à avoir tapé dans l'œil de par leur bonne forme. Alors qu'un seul 'barrier trial' figurait à l'agenda, réunissant que deux chevaux.

Cet essai aux stalles formait partie de **Lomu** (V.Ruhee – D.Schwarz – B1 – Blinkers First Time) et **Nou Praat Jy** (V.Allet – L.V.Renburg – BN – Stewards Permission). Cet exercice n'a été qu'une simple formalité pour le gris de l'écurie Ruhee. En effet, ce coursier a bondi des boîtes pour prendre le commandement assez facilement, avant de creuser l'écart et s'imposer en roue libre en ligne droite.

Sur la petite piste, **Tamarisk Tree**, qui reste le cheval à battre dans la course principale de ce samedi, a tapé dans l'œil de par son excellente condition physique. Sous la selle de Manoël Nunes, cet alezan ne s'est contenté que d'un travail d'entretien, mais il est resplendissant de santé. Le Brésilien a aussi été aperçu sur **Cumbre Vieja**, qui active sa préparation en vue de la Coupe d'Or, ainsi que sur **My Archangel** et **Happy Days**, trois chevaux qui sont bien physiquement. **San Andreas** ne peut pas etre mieux au niveau de sa forme, alors que **Superior Force** a maintenu une stabilité en ce qu'il s'agit de sa condition.

Ashikule a été bien ménagé par son entourage et sa condition est irréprochable actuellement. Il n'a travaillé que légèrement, ayant été maintenu 'fresh'. Condition inchangée pour **New World**, qui n'a fait que du 'maintenance work'. **Amancio** semble avoir atteint son meilleur niveau, avec un bon galop en solo. **Blue Bay** s'est bien remis de son problème de saignement contracté lors de sa dernière sortie, et il s'est exercé plaisamment à l'extérieur de **Makazole. Courtly** a retrouvé la plénitude de ses moyens avec un galop prometteur sous la selle de **Curatolo**. Crescent n'a pas été poussé à fond, ayant préservé une forme stable par rapport à sa dernière sortie. Idem pour **Paved With Gold**, qui affiche une forme similaire que la dernière fois. **At My Command** a livré une bonne impression lors de son travail en vue de la Coupe d'Or. C'est aussi le cas pour **Zil Moris**, qui ne peut pas etre mieux physiquement.

Zanthar a été l'auteur d'une bonne prestation lors de son travail à l'intérieur de **Captain Mike**. Cet alezan a bénéficié davantage de son dernier galop de course et s'est rapproché de sa forme optimale. Ibhele est aussi bien dans sa peau et son travail a été très plaisant en solitaire. **Master Point** est à son 'peak' actuellement et il s'est montré bien appliqué sur la petite piste. Idem pour **Rainwater**, qui ne donne pas signe d'avoir souffert de sa précédente course, qu'il avait du reste remporté. **Mfethu** est un 'improving sort', qui a laissé une bonne impression lors de ses 'work outs'. Bonne prestation également de **Singleton Sam**, qui progresse après chacune de ses séances matinales. **Simbine** affiche une forme appréciable et s'est bien comporté en solo. **Mind Map** a fait preuve d'une belle générosité sur la piste de sable.

Blown Away jouit d'une bonne santé en ce moment. Après sa récente victoire, cet alezan a été maintenu dans une excellente condition, avec un travail intéressant sur la petite piste. **Le Turbo** a amélioré sa condition avec un galop de course sous la ceinture et il a bien pris son travail à l'extérieur de **National Award. Just Var** est un coursier qui a paru dans de bonnes dispositions, avec un bon galop à l'extérieur de **Cliff Swallow**, qui a paru beaucoup plus 'fit'.

Sovereign Command, après un bon galop en compagnie de **Love On Time** vendredi, s'est contenté que d'un travail d'entretien. Cet alezan affiche toutefois une belle forme, ayant progressé davantage depuis sa dernière participation. **Firelighter** a donné entière satisfaction en solo, démontrant que sa forme a évolué depuis sa dernière sortie. On note aussi la bonne prestation de **Comedy Club**, **Good Living** et **Common Grounds**, des chevaux qui ont accomplis des progrès évidents depuis leurs dernières sorties.

Good Council semble etre a son meilleur niveau et son travail a été 'eye-catching'. Indigenous est aussi en pleine possession de ses moyens avec un très bon galop en solo. **Holy Star** est en net regain de forme et cela s'est reflété lors de son galop prometteur. Elione Chaves a fait travailler **Meridius**, **We Have Touchdown**, **Bacchus** et **The Grey King**, avec le dernier nommé qui semble s'etre bien retrouvé depuis sa dernière sortie, avec un bon galop à son compte. **Tsunami Warning** est dans une forme irréprochable et a été maintenu 'fresh', tout comme **Canford Club**. **Mystery Cache** commence à retrouver ses moyens.

La plupart des chevaux de l'écurie Ruhee n'ont travaillé que légèrement, dont **Kola Tonic**, **Military Force** et **Arbitration**, des chevaux qui sont cependant bien physiquement. Parmi les nouveaux, il y a un coursier qui ne passe pas inaperçu ces derniers temps lors de ses 'work outs' notamment **Spirit**. Ce bai s'est pleinement acclimaté et il a accéléré la cadence au niveau de son travail.

La Cadiere d'Azur a été l'auteur d'une préparation méthodique depuis sa dernière sortie. Cet alezan a accompli de gros progrès et comme ce fut le cas au cours des précédentes semaines, il a fait preuve d'une belle impression en solo sur la petite piste. **Spelling Bee** et **Air Raid** ont maintenu une forme stable. Alors que **Van Hunks** et **Ampersand** sont des chevaux qui ont paru beaucoup mieux 'coatingwise', avec des galops prometteurs à leur compte.

Ishiwishikwishi ne peut pas etre mieux physiquement, son entourage l'ayant bien ménagé depuis sa dernière victoire. **Dalmeny Factor** a bénéficié d'une longue préparation, et il a paru bien dans sa peau ces derniers temps. **Underworld**, **Smith And Wesson**, **Warbird**, **Carnarvon**, **Holds The Key** et **Siriano** ont gardé une stabilité au niveau de leur condition.

COMMUNIQUÉ

RES KONEKTE EK FOOTBALL LOR ENN SEL PLAS

SMS PARIAZ FOOTBALL

www.smspariaz.com/smsfootball

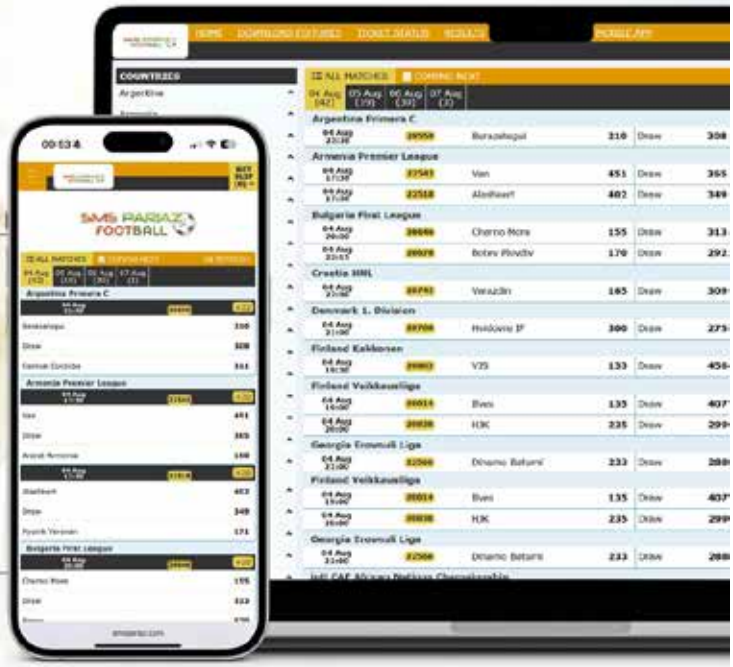

LACOTE
FIXTURES
+20 TYPES DE PARIS
REZILTA
MAGAZINE
PRONOSTICS
DERNIER NEWS

2603777

Plis info:
Avoy "Help" lor 8685

Mineurs ek kredits interdit

Communiqué

SMS PARIAZ
Pariaz pena kiralaz

RAPID EK FASIL.
SCAN-TO-PAY EN PLAS LOR OU KOMPT.

Etap 1
Ale lor site **www.smspariaz.com**

Etap 2
Ale dan **Menu** ek klick lor **Deposit**.



Etap 3
Met ou **nimero portab** deza enrezistre ek **montan** ou **depo**.



Etap 4
Copie nimero ki affise en **Captcha** pou genere ou **QR code** personel.

Etap 5
Scan-To-Pay direk lor ou **kompt**.



www.smspariaz.com
260 3777
Avoy 'Help' lor 8685

Miner ek kredi interdi



YASH JOGAHIR OUVRE SON COMPTEUR ET OFFRE UN DOUBLÉ À DABY

L'apprenti Yash Jogahir a franchi une étape importante lors de la 22e journée en signant sa toute première victoire au Champ de Mars. Il a mené à bon port l'outsider Zooberi, qui effectuait à cette occasion sa dernière sortie avant de profiter d'une retraite bien méritée. Jogahir n'a pas hésité à solliciter son partenaire pour prendre les commandes dès les premiers mètres. Une fois installé en tête, Zooberi n'a plus jamais été rejoint et a offert à son jeune jockey un premier succès particulièrement mémorable.

Considéré comme un travailleur acharné par les membres de son établissement, Yash Jogahir mérite ces félicitations. Espérons que cette première victoire lui apportera la confiance nécessaire pour poursuivre sa progression et se montrer encore plus performant lors de ses prochaines montes.

Ce succès a également permis à Preetam Daby de réaliser un joli doublé, puisque Rama avait auparavant ouvert la journée en menant William Blake à la victoire. Un succès qui mérite d'être souligné, car le coursier n'avait plus été vu en compétition depuis près d'un an en raison de problèmes de santé. Il faut saluer la patience de Preetam Daby, qui a pris le temps de remettre son pensionnaire sur pied, mais également la confiance de ses propriétaires, qui ont continué à croire en lui malgré cette longue absence. Leur patience a finalement été récompensée.

Ce doublé arrive à point nommé pour l'établissement Daby, qui peut enfin souffler après une période moins évidente. Avec cette nouvelle dynamique, la barre des dix victoires cette saison semble désormais tout à fait accessible. Un objectif qui pourrait donner une belle impulsion à cette fin de campagne.

TROIS DERNIÈRES JOURNÉES AU PROGRAMME POUR CONCLURE LA SAISON

Le calendrier hippique de fin de saison connaît un changement. La réunion prévue le dimanche 6 décembre ne pourra finalement pas avoir lieu à cette date, en raison de la tenue de l'US-Africa Business Summit à Maurice, du 6 au 9 décembre.

La police ayant indiqué qu'elle ne pourrait assurer simultanément la sécurité de cet événement et celle des courses au Champ de Mars, le MTC Jockey Club a dû revoir son programme. La GRA a donné son aval à cette modification, qui concerne les trois dernières réunions de la saison 2026.

Les turfistes retrouveront ainsi les chevaux en piste les 28 novembre, 5 décembre et 13 décembre. La dernière journée de la campagne, initialement prévue le 6 décembre, est donc repoussée d'une semaine.

La saison hippique 2026 prendra ainsi fin le dimanche 13 décembre, au lieu du 6 décembre comme annoncé précédemment.

QUATRE CHEVAUX DE L'ÉTABLISSEMENT RUHEE PRENNENT LEUR RETRAITE

Un chapitre se referme à l'établissement de Vicky Ruhee, qui voit quatre de ses pensionnaires mettre un terme à leur carrière. Parmi eux figure Magnum PI, véritable porte-drapeau de l'écurie pendant plusieurs saisons et l'un de ses chevaux les plus marquants.

Ce coursier au grand cœur aura offert de nombreux moments de satisfaction à son entraîneur et à son entourage. Avec neuf victoires à son actif, il peut partir la tête haute après avoir largement contribué aux belles heures de l'établissement. Il mérite désormais de profiter d'une retraite bien méritée, loin de l'effervescence du Champ de Mars.

Master Of Mystery, United Prince et William Rufus vont également raccrocher les fers. Pour Master Of Mystery, cette décision est notamment motivée par des ennuis de santé récurrents, qui ont conduit son entourage à privilégier une retraite anticipée.

ERDENALI ENTRE DANS L'HISTOIRE AU JAPON



Francis-Henri Graffard continue de se faire un nom sur la scène internationale. Dimanche à Kyoto, son pensionnaire Erdenali a marqué l'histoire en devenant le premier cheval entraîné à l'étranger à remporter le Mile Championship (Gr.1) au Japon. Associé à Mickaël Barzalona, le gris a offert un nouveau succès de prestige aux couleurs de l'Aga Khan Studs.

Absent depuis son sacre dans le Prix du Moulin (Gr.1) à Paris Longchamp en septembre, Erdenali effectuait sa rentrée après un long déplacement vers le Japon. Loin d'être impressionné par ce changement d'environnement, il a livré une remarquable fin de course, longeant la corde pour venir arracher la victoire avec trois quarts de longueur d'avance sur Embroidery.

Cette nouvelle réussite confirme les ambitions internationales de l'établissement Aga Khan et de Francis-Henri Graffard. Il y a un an, Calandagan avait déjà frappé un grand coup en devenant le premier cheval étranger en vingt ans à remporter la Japon Cup. Le champion sera d'ailleurs de retour à Tokyo dimanche prochain pour tenter de conserver son titre.

BOOKSYSTEM

COMMUNIQUÉ

OU PA LE PERDI LETAN FER LAKE?



Place ou pari par telephon lor

460 4647

- Pou enrezistreman ek depot
- Visit enn biro Booksystem
- Check biro pli pros ek ou lor site
- booksystem.mu/

460 4647 | https://booksystem.mu/ | Mineur ek credit interdit

THE KISNAH RAMALINGUM MEMORIAL CUP - 1365M - BM56

TROISIÈME RÉUSSITE POUR LE DUO SALT 'N PEPPA - NUNES

Après l'annulation de la Lightning Cup à la dernière minute, c'est finalement l'épreuve de BM56 sur 1365 mètres qui fut déclarée course principale lors de cette 22e réunion. On s'attendait à un réveil du favori War Chariot, mais ce fut le deuxième cheval le plus coté, Salt 'N Peppa, bien piloté par Manoël Nunes qui se montra le meilleur au finish pour s'imposer avec autorité.



À l'ouverture des stalles, Captain Arrow et Daring Dash se montrèrent les plus rapides pour disputer le commandement. Au passage du poteau des 1000 mètres, ces deux chevaux comptaient déjà cinq longueurs d'avance sur Salt 'N Peppa, puis on retrouva Twenty One May à l'extérieur de War Chariot. Grand Bay suivait tout juste derrière alors que United Prince se trouvait assez loin. À l'avant, Daring Dash et Captain Arrow se livrèrent à une lutte sans merci et ce n'était qu'au bas de la descente que le coursier de Mahadia parvint à se rabattre à la corde. Le rythme imposé fut soutenu et la victoire allait certainement revenir à un finisseur.

Au passage du poteau des 400 mètres, Daring Dash faiblissait alors que Captain Arrow disparaissait lui, de la course. En revanche Salt 'N Peppa s'était bien rapproché et une fois dans la dernière ligne droite, il domina facilement Daring Dash. War Chariot et Grand Bay arrivaient forts aussi à l'extérieur, mais à l'avant, Manoël Nunes arriva à bien contrôler les efforts de de son coursier qui fila vers une victoire facile et convaincante. War Chariot conserve la deuxième place devant Grand Bay.

1e course: William Blake from start to finish

Coursier à problème, l'outsider William Blake a attendu sa sixième sortie pour ouvrir son compteur chez nous. Il s'imposa de bout en bout devant San Andreas et River Hawk. Captain Marsala, quant à lui, se contenta de la quatrième place.

À l'ouverture des boîtes de départ, profitant de sa première ligne, Swapneel Rama sollicita William Blake pour conserver la position tête et corde. River Hawk qui se montrait quelque peu ardent suivit en deuxième position avec San Andreas tout juste derrière. À l'extérieur, on retrouva Captain Marsala, puis Kaisarissa et High Key en queue de peloton. Les positions ne connurent aucun changement et le meneur entra dans la ligne droite finale avec un léger avantage. Il se montra résistant pour filer vers la victoire devant San Andreas qui chipa la deuxième place à River Hawk.

2e course: Grande première de l'apprenti Jogahir avec l'extrême outsider Zooberi

Grosse surprise avec la victoire du tandem Jogahir-Zooberi dans la 2e course. Comme ce fut le cas avec William Blake auparavant, voilà qu'un autre outsider du même établissement s'illustre de bout en bout avec presque cinq longueurs d'avance. C'était la première victoire de l'apprenti Jogahir et aussi de Zooberi qui, dans la même foulée, a ouvert son compteur depuis qu'il est chez nous !

Au départ, une fois qu'il eut la direction des opérations, Zooberi ne fut jamais rejoint. En effet, l'apprenti Jogahir arriva à bien maîtriser sa monture alors qu'en deuxième position, Lava Burst se retrouva à l'extérieur de Gang Leader. Cosmic Captain était, lui, en dernière position. À noter que Stepping Out fut retiré pour cause d'incapacité physique.

Au passage du poteau des 400 mètres, l'apprenti Jogahir lança le sprint et Zooberi prit vite de l'avance pour entrer dans la dernière ligne droite en vainqueur. Lava Burst plafonna au finish alors que Gang Leader faiblissait. Ce fut Cosmic Captain qui termina le mieux pour venir prendre la deuxième place devant Gang Leader et Lava Burst.

3e course: Long overdue win pour Jet Blackfire

Grandissime favori, Jet Blackfire est enfin parvenu à ouvrir son compteur après ses cinq placés consécutifs dont quatre fois deuxièmes. Ce pensionnaire de l'écurie Vicky Ruhee s'imposa de bout en bout devant Future Frequency et Iditarod Trail.

Au signal du départ, Pieter Both se montra le plus prompt pour essayer de conserver la position tête et corde. Cependant, Denis Schwarz sollicita Jet Blackfire et ce dernier parvint à le dominer au poteau des 1000 mètres pour aller diriger les opérations. Derrière ces deux chevaux, suivaient Future Frequency en 'one off', puis Fine One et Iditarod Trail en dernière position. Au bas de la descente, Ryan Curatolo demanda un premier effort à Future Frequency et ce dernier vint vite se placer sur l'arrière main de Jet Blackfire.

Au passage de la Rue du Gouvernement, Denis Schwarz sollicita à nouveau sa monture et entra dans la dernière ligne droite finale en vainqueur. Son jockey prit le soin de bien le maîtriser pour maintenir son effort jusqu'au bout. Future Frequency sous la cravache de Ryan Curatolo a tout tenté, mais dut se contenter de la deuxième place devant Iditarod Trail et Pieter Both. Fine One qui avait beaucoup tiré termina bon dernier.

4e course: Victoire à l'arraché de Canford Club face à Fear Of Fire

Maintenu en grande forme, Canford Club a doublé la mise à la suite d'un joli finish. Après avoir suivi en attentiste sur la majeure partie du parcours, il est venu dominer Fear Of Fire dans les derniers 100 mètres pour signer sa troisième victoire sur notre turf.

Au départ, Wugug profita de sa ligne intérieure pour se lancer aux avant-postes, mais sous l'impulsion de Manoël Nunes, Fear Of Fire était parvenu à arracher le commandement peu après le passage du but pour la première fois. Derrière ces deux chevaux, suivirent Flag Champ à l'extérieur de Canford Club et loin derrière, Quantifier. Les positions ne connurent aucun changement jusqu'au poteau des 700 mètres, où sollicité par Denis Schwarz, Flag Champ tenta de mettre sous pression Fear Of Fire, mais ce dernier ne se laissa pas faire. Wugug ne fit aucune impression derrière tandis que Canford Club sous l'impulsion d'Elione Chaves, se décala de la corde pour se rapprocher des meneurs.

Une fois dans la ligne droite finale, Fear Of Fire, monté à fond par Manoël Nunes donna l'impression de filer vers la victoire, mais Canford Club sous la force du poignet d'Elione Chaves grignota du terrain après chaque foulée pour venir coiffer le coursier de Paul Foo Kune.

6e course: Cinq à la suite pour Exalted Love !

On prévoyait une victoire facile d'Exalted Love qui abordait pour la première fois de sa carrière les 1850 mètres, mais ce pensionnaire de l'écurie Jevin Awotar dut puiser dans ses derniers retranchements pour s'imposer devant View Of The World, Ninety Nine Heros et All About Love.

De sa deuxième ligne, l'outsider, Ninety Nine Heros sollicité par le jockey Mjoka prit vite les commandes pour imposer un train soutenu. Il était suivi par Exalted Love bien calé sur les barres alors que Zacatoo suivait à l'extérieur. Derrière ce peloton de tête, suivaient Lets Play Poker avec View Of The World à son extérieur alors que All About Love lent au départ, suivit en queue de peloton.

Au bas de la descente, Ninety Nine Heros ne fut pas inquiété à l'avant, mais il demeurait sous la menace d'Exalted Love qui s'était bien rapproché alors que Zacatoo perdait du terrain. On remarqua que View Of The World était déjà sous pression. En pleine ligne droite finale, le meneur, dans un premier temps, se montra combatif. Mais, à 100 mètres du but, le favori, sous la monte de Joorawon, devait le dominer et prendre l'avantage pour filer vers sa cinquième victoire consécutive.





Avoy 'Help' lor 8844 | www.peoplestote.com/www.peoplesfoot.com | 260 4710 | 18 Zwe responsab. Miner ek kredi interdi.



www.booksystem.mu | https://football.booksystem.mu/ | 460 4647 | Miner ek kredi interdi

12h30 — 1 — THE SUGAR CUP - 1450M — B41

5 LAST PERF	NO.	HORSE	STABLE	JOCKEY	CHANCES	WEIGT	DRAW	EQUIP	ODDS
5-4-3-2-6	1	VAN HUNKS $	CD	L Jogahir		61(-4)	3	TXA	350
1-1-R-1-1	2	ASHIKULE #	G.	R.Curatolo		59.5	4	NA	145
0-0-6-2-4	3	THERES A LIGHT	JA	R.Joorawon		59.5	2	A	1000
4-1-3-4-4	4	CYBOTIX #	VA	M Van Rensburg	*	54.5	1	A	850

13h05 — 2 — THE BEST FORM AT RACINGANDSPORTS.COM TROPHY - 1500M — 0-20

5 LAST PERF	NO.	HORSE	STABLE	JOCKEY	CHANCES	WEIGT	DRAW	EQUIP	ODDS
3-4-4-6-2	1	SAN ANDREAS	PFK	M.Nunes		62	6	NXTA	430
6-3-4-7-4	2	AMANCIO #	G.	I.Taka	***	61.5	4	NA	520
0-0-0-0-4	3	LA CADIERE D'AZUR $	CD	B.Sooful	***	61.5	5	NA	450
3-2-2-2-4	4	LAVA BURST	SN	G.Aucharuz		61.5	3	BNA	550
6-9-4-3-2	5	COSMIC CAPTAIN	SM	M MJoka	**	58.5	1	EP	400
4-6-6-3-1	6	RAINWATER #	VA	M Van Rensburg	*	57	2	BA	580

Anti-bleeding treatment: #: Twyblid, $: Salviblood



13h40	3	THE RACING AND SPORTS PARTNERING WITH MTCJC TROPHY - 1365M						B36
5 LAST PERF	NO.	HORSE	STABLE	JOCKEY	CHANCES	WEIGT	DRAW	EQUIP	ODDS
6-5-1/5-8	1	GOOD LIVING	SN	P.C Orffer	*	61	6	NXA	2200
2-3-5-4-1	2	IBHELE	VA	M Van Rensburg	**	61	1	NA	400
6-5-4-2-5	3	MILITARY FORCE	VR	D Schwarz	**	61	2	NA	520
2-1-1-4-2	4	PAVED WITH GOLD #	G.	I.Taka	***	60	4	BPHEA	370
3-4-1-2-1	5	BLOWN AWAY	RG	D.Mansour	***	59	5	NA	320
0-0-3-4-R	6	DALMENY FACTOR #	JA	R.Joorawon		57.5	3	ZNA	820

14h15	4	THE RACING AND SPORTS FAST FORM SPRINT TROPHY - 1365M						0-26
5 LAST PERF	NO.	HORSE	STABLE	JOCKEY	CHANCES	WEIGT	DRAW	EQUIP	ODDS
R-7-3-5-4	1	WUGUG	G.	J.Sophie	*	59.5(-4)	5	A	2000
0-0-0-0-4	2	LE TURBO	RG	D.Mansour	***	61	2	NA	220
0-0-3-2-3	3	SIMBINE #	VA	M Van Rensburg	**	61	1	NA	220
0-0-0-3-4	4	SOVEREIGN COMMAND	SN	G.Aucharuz	*	61	3	TNA	550
5-2-6-6-5	5	CIDER HOUSE RULES	CD	L Jogahir		60.5(-4)	4	NA	3000

Anti-bleeding treatment: #: Twyblid, $: Salviblood



14h50	5	THE SIR GAETAN DUVAL Q.C - RAS ASIA CUP - 1600M							B51
5 LAST PERF	NO.	HORSE	STABLE	JOCKEY	CHANCES	WEIGT	DRAW	EQUIP	ODDS
5-5-6-4-4	1	THE MAURITIAN $	G.	S.Rama		61.5	4	NA	9000
1-1-1-1-7	2	NEW WORLD #	G.	R.Curatolo	✱✱✱	60	3	NA	150
1-6-5-2-5	3	SECRET OASIS	SN	G.Aucharuz	✱	60	2	BTA	2000
0-0-3-1-4	4	ARBITRATION	VR	D Schwarz	✱✱	59.5	1	NA	430
0-0-0-3-2	5	ZANTHAR #	VA	M Van Rensburg	✱✱	58	5	TNA	370

15h25	6	THE RAS COUPE DES PRESIDENTS - 2050M							G2
5 LAST PERF	NO.	HORSE	STABLE	JOCKEY	CHANCES	WEIGT	DRAW	EQUIP	ODDS
2-5-1-1-1	1	TAMARISK TREE	PFK	M.Nunes		61	2	NA	125
7-2-3-2/6	2	ZEUS #	G.	R.Curatolo	✱	61	3	SNTA	1400
1-1-1-4-5	3	SUPERIOR FORCE	PFK	K.Ramsamy	✱	60	5	TA	900
9-10-6-5-4	4	SELUKWE	PFK	P.C Orffer	✱	60	1	NXA	700
5/6-5-5-3	5	NINETY NINE HEROS $	SM	M MJoka		53	4		3000

Anti-bleeding treatment: #: Twyblid, $: Salviblood



16h00	7	THE INNOVATE WITH RACING AND SPORTS TROPHY - 1450M							B61
5 LAST PERF	NO.	HORSE	STABLE	JOCKEY	CHANCES	WEIGT	DRAW	EQUIP	ODDS
0-R-1/3-3	1	COMMON GROUNDS	SN	P.C Orffer	✱	61	6	NA	700
2-2-1-1-1	2	RICH FOLKS HOAX	PFK	M.Nunes	✱✱✱	61	3	NA	230
0-2-5-8-6	3	THE GREY KING	A.N	E Chaves	✱	60.5	4	NA	1100
3/1-3-2-6	4	BLUE BAY $#	G.	S.Rama	✱	60	5	NA	1600
2-R-3-1-1	5	ISIKWISHIKWISHI #	JA	R.Joorawon	✱✱	59.5	1	A	235
4/4-5-4-7	6	TYRION LANNISTER #	VA	M Van Rensburg		56	2	NA	2000

16h40	8	THE TUB THUMPER PLATE - 1500M							B31
5 LAST PERF	NO.	HORSE	STABLE	JOCKEY	CHANCES	WEIGT	DRAW	EQUIP	ODDS
6/7-5-8-5	1	COOL CAT	JA	R K Chumun		60	8	U	9000
2-1-2-1-1	2	KOLA TONIC	VR	D Schwarz	✱✱	60	6	BNTA	480
2-1-5-3-1	3	MASTER POINT	VA	M Van Rensburg	✱	60	1	TA	570
1-4-4-1-2	4	THE CENTURION #	G.	R.Curatolo	✱✱	60	9	NTA	500
3-3-R-4-6	5	ZACATOO	A.N	E Chaves	✱✱✱	60	7	ONA	1400
3-2-2-7-1	6	BUGLE BOY	PFK	M.Nunes	✱	59.5	2	NA	260
1-1-2-6-5	7	CARNARVON	JA	R.Joorawon	✱✱✱	59	3	XA	1000
0-0-0-3-9	8	FIRELIGHTER	SN	G.Aucharuz		58.5	5	NXA	2700
5-5-3-6-3	9	IDITAROD TRAIL	SN	P.C Orffer		58.5	4	A	3300

Anti-bleeding treatment: #: Twyblid, $: Salviblood



1 — THE SUGAR CUP

PRIX : 1er: Rs.129300 - 2e: Rs. 49750 - 3e: Rs. 27600 - 4e: Rs. 14350.

12h30 | **1450 mètres** | **BENCHMARK 41**

1 — VAN HUNKS (C.DABY) [RATING 41]

h.b S.AF 8yrs by SILVANO (GER) - OUR TABLE MOUNTAIN (USA)

TXA | LIGNE 3 | POIDS 61(-4) | JOCKEY L Jogahir

Palmarès: S.AF form: 13-2-7 - Won on 1400(2) || MRU form: 11-1-6 - Won on 1365(1)

Date	Ref.	Dist. & Rat.	Jockey	Equip	Hcp	Open odds	Close odds	Ligne	600	300	150	BUT	Margin	Winner (*Second)	Finish Time	Last 600m	Rating	Piste	KG	Comments
13.08.22	-	1600	R. MUNGER	A	60.5	3/1	4/1	5	-	-	-	2	0.10	Night Ruler	104.58	-	-	-	-	
24.09.22	-	1600	R. FOURIE	A	54.0	4/1	7/2	8	-	-	-	6	3.05	Northern Song	96.86	-	-	-	-	
11.12.22	-	1400	C. HABIB	A	56.0	10/1	20/1	3	-	-	-	4	3.80	Tout A Fait	87.09	-	-	-	-	
03.01.23	-	1400	R. FOURIE	A	54.5	7/2	7/2	4	-	-	-	1	-0.20	*Tout A Fait	86.42	-	-	-	-	
18.11.23	397	1365 [B56]	I.Taka	AN	60	280	230	3	3	2	1	1	0.60	*Illicit Kiss	1.23.32	36.43	54	N2.9	481	Impressive 1st start - lame
01.09.24	196	1365 [B56]	-	AN	62	-	-	-	-	-	-	SCR	-	-	-	-	58	N2.8	481	Scratched
22.09.24	225	1450 [B61]	B.Sooful	AN	59.5	280	500	1	-	1	2	2	1.60	Sylvan Theater	1.27.33	34.15	58	N2.8	480	Led - beaten by better
09.08.25	27	1500 [B61]	I.Taka	NA	59.5	280	225	2	2	1	1	2	1.1	Join The Dots	1.31.04	35.75	58	N2.8	481	Led. Challenged 800m.
30.08.25	45	1500 [B56]	I.Taka	NA	60.5	600	600	4	2	2	5	5	5.95	Transonic	1.31.89	36.29	55	N2.8	473	Lamed near fore.
21.12.25	168	1365 [P.Stakes]	I.Taka	NT1A	53	660	500	3	3	2	5	6	6.30	Royal Wulff	1.21.29	36.59	55	N2.8	471	Slow to begin.
23.05.26	45	1365 [B61]	L Corrales	NA	58.5	700	1000	1	3	3	3	2	1.6	Crescent	1.22.88	35.19	55	N2.8	489	Second best. No answer to winner.
13.06.26	65	1365 [B56]	L Corrales	NA	59.5	500	530	5	3	4	3	5	4.5	Moonlight Trader	1.23.44	35.26	55	N2.8	486	Raced wide leaving 500m.
11.07.26	98	1365 [B56]	L Corrales	NA	59.5	1000	1300	1	5	5	4	4	2.20	Secret Passage	1.21.32	35.96	53	N2.8	483	Decent run.
29.08.26	144	1400 [B46]	L Corrales	NA	61.5	2000	1300	4	4	3	3	3	6.55	New World	1.25.27	34.93	47	N2.8	491	Decent run.
19.09.26	163	1500 [B46]	L Corrales	TXA	60.5	1600	2500	7	1	2	2	2	4.35	New World	1.31.09	36.56	46	N2.8	490	Led. Second best.
18.10.26	194	1650 [L.D.Stakes]	L Corrales	TXA	62	900	2300	6	2	4	6	6	Loin	Exalted Love	1.41.83	37.73	46	N2.8	486	Gave ground 350m.

Une déception la dernière fois après un parcours compliqué. Reste ?in and out'. Place chance.

2 — ASHIKULE (GUJADHUR) [RATING 38]

h.a S.AF 4yrs by ERUPT (IRE) - SHATOOSH

NA | LIGNE 4 | POIDS 59.5 | JOCKEY R.Curatolo

Palmarès: S.AF form: 3-0-2 || MRU form: 5-4-1 - Won on 1365(2)1400(1)1450(1)

Date	Ref.	Dist. & Rat.	Jockey	Equip	Hcp	Open odds	Close odds	Ligne	600	300	150	BUT	Margin	Winner (*Second)	Finish Time	Last 600m	Rating	Piste	KG	Comments
26.02.25	-	1000	MUZI YENI	A	60.0	25/2	7/1	2	-	-	-	2	2.50	Military Command	59.45	-	Â	-	-	
14.04.25	-	1100	ANDREW FORTUNE	A	60.0	33/20	28/10	2	-	-	-	5	2.75	All The Rage	66.97	-	Â	-	-	
21.05.25	-	1200	GAVIN LERENA	A	60.0	11/2	10/1	1	-	-	-	3	1.80	Follow Your Heart	73.25	-	Â	-	-	
25.04.26	14	1365 [0-26]	R. Danielson	NA	58	200	200	3	2	2	3	3	0.6	Blackjack Randall	1.21.95	35.25	21	N2.8	466	Raced fiercely. Ignore run.
16.05.26	31	1365 [0-25]	R. Danielson	NA	58.5	250	220	2	2	1	1	1	0.9	*Exalted Love	1.22.77	35.85	21	N2.8	463	Green. Switched 300m. More to come.
20.06.26	76	1365 [3yo]	B.Sooful	NA	52	400	435	4	2	2	2	1	0.30	*Blackjack Randall	1.21.67	34.41	25	N2.8	464	One off all way long. Gutsy win.
11.07.26	91	1400 [B31]	B.Sooful	NA	58.5	140	-	4	-	-	-	-	-	Cybotix	-	-	28	N2.8	463	Scratched
29.08.26	143	1450 [B36]	R. Danielson	NA	57.5	180	160	4	2	2	2	1	0.90	*Carnarvon	1.29.44	35.69	28	N2.8	477	Carried wide 250m. More to come.
18.10.26	198	1400 [B36]	R.Curatolo	NA	59.5	160	140	2	4	4	2	1	1.40	*Future Frequency	1.23.23	35.12	33	N2.8	475	Too good this class.

Reste sur une série de quatre victoires. Superbe forme et bons galops. Cheval à battre.

3 — THERES A LIGHT (J.AWOTAR) [RATING 38]

h.b S.AF 6yrs by QUERARI (GER) - MINONA

A | LIGNE 2 | POIDS 59.5 | JOCKEY R.Joorawon

Palmarès: S.AF form: 16-1-8 - Won on 1400(1) || MRU form: 3-0-2

Date	Ref.	Dist. & Rat.	Jockey	Equip	Hcp	Open odds	Close odds	Ligne	600	300	150	BUT	Margin	Winner (*Second)	Finish Time	Last 600m	Rating	Piste	KG	Comments
09.12.23	-	1200	JEFFERY SYSTER	A	60.0	25/2	8/1	4	-	-	-	5	10.00	Sabre Strike	71.17	-	73	-	-	
25.01.24	-	1200	PIERE STRYDOM	A	60.0	14/1	16/1	3	-	-	-	2	4.20	Mid Winter Wind	73.72	-	70	-	-	
17.02.24	-	1400	GAVIN LERENA	A	60.0	5/2	7/2	7	-	-	-	2	0.05	Al Bayreg	85.81	-	78	-	-	
30.03.24	-	1450	RICHARD FOURIE	A	60.0	91/100	4/10	1	-	-	-	4	7.00	The Playboy Bomber	90.64	-	78	-	-	
07.05.24	-	1200	GAVIN LERENA	A	60.0	83/100	91/100	5	-	-	-	2	1.75	Sovereigns Call	70.14	-	77	-	-	
30.06.24	-	1400	RAYMOND DANIELSON	A	60.0	13/10	5/2	3	-	-	-	1	-1.75	*Pressonregardless	86.42	-	78	-	-	
28.09.24	-	1200	TRENT MAYHEW	A	57.0	10/1	7/1	2	-	-	-	2	0.60	Wolf Mountain	72.99	-	79	-	-	
19.10.24	-	1450	TRENT MAYHEW	A	56.0	28/10	6/1	4	-	-	-	6	11.00	Doitwithdiamonds	91.18	-	80	-	-	
28.11.24	-	1400	DIEGO DE GOUVEIA	A	58.0	20/1	33/1	11	-	-	-	15	32.25	Confederate	85.92	-	80	-	-	
16.01.25	-	1450	GAVIN LERENA	A	59.5	8/1	25/2	1	-	-	-	5	2.30	Sovereigns Call	86.92	-	79	-	-	
28.01.25	-	1450	MALESELA KATJEDI	A	58.5	16/1	25/1	4	-	-	-	6	5.55	Potberrie	86.35	-	77	-	-	
22.03.25	-	1400	RYAN MUNGER	A	59.5	10/1	3/1	3	-	-	-	2	1.50	Just Var	87.27	-	75	-	-	
27.04.25	-	1200	KAIDAN BREWER	A	54.5	11/2	10/1	3	-	-	-	4	4.95	Espinoza	73.50	-	77	-	-	
18.07.26	107	1500 [M.Stakes]	B.Sooful	ZM	53	5000	8000	5	3	5	6	6	Loin	Havana Moon	1.34.34	38.90	41	N2.9	477	No show.
23.08.26	138	1365 [B41]	P.C Orffer	NA	61	3300	1400	4	3	3	2	2	0.45	Paved With Gold	1.21.97	35.39	41	N2.8	484	Showed vast improvement.
31.10.26	204	1365 [B41]	M.Sonaram	TA	61	550	900	3	3	3	4	4	5.80	Ibhele	1.22.94	36.11	41	N2.8	484	One paced effort.

Petite déception la dernière fois. Vaut plus que cela. Bien ménagé. Forme appréciable. Pour les places.

4	CYBOTIX (V.ALLET) [RATING 28] ✱ h.b S.AF 7yrs by POMODORO - CYBER MAGIC	LIGNE	POIDS	JOCKEY
		A	1	54.5	M Van Rensburg

Palmarès: S.AF form: 5-0-1 || MRU form: 20-3-16 - Won on 1400(1)1450(2)

17.12.23	4611	1500 [0-25]	D.Bheekary	AN	61.5	165	150	3	-	2	2	3	2.95	Celestial Magma	1.32.77	36.48	26	N2.7	470	Lost stirrup - up there - no finish
18.08.24	168	1400 [B31]	B.Sooful	AN	58.5	330	550	1	2	2	2	2	7.60	United Prince	1.27.10	36.37	26	N2.8	477	Saddle slipped
22.09.24	221	1500 [0-26]	G.Aucharuz	AN	61	220	300	4	-	2	2	2	1.35	Honokalani	1.31.51	36.28	26	N2.8	475	Jockey questioned
06.10.24	243	1400 [0-26]	J.Gates	AN	61	200	150	4	-	-	-	2	0.35	Amandla	1.25.59	37.52	26	N2.8	476	Looked winner - beaten late
02.08.25	11	1400 [0-25]	D Schwarz	NA	61.5	370	500	6	6	5	4	3	1.45	Kaisarissa	1.26.01	35.79	26	N2.8	486	Soft early stages. Dif to assist home straight.
13.09.25	67	1365 [0-25]	D Schwarz	NA	61.5	720	330	4	4	4	3	3	8.30	Summer Snow	1.24.02	36.17	26	N2.8	480	Switched outside 400m.
04.10.25	82	1450 [0-25]	D Schwarz	A	60.5	550	1000	6	4	3	2	1	0.30	*Cider House Rules	1.27.96	35.76	24	N2.8	-	Well placed. Finished strongly.
16.11.25	121	1365 [0-26]	J.Gates	SNA	61.5	370	450	2	5	4	2	2	5.55	Zacatoo	1.23.25	36.74	27	N2.8	484	Slow to begin. Found one better.
29.11.25	133	1450 [0-26]	R.Curatolo	A	61.5	350	500	6	4	4	1	1	1.50	*Spirito Selvaggio	1.29.46	36.13	27	N2.9	474	Raced wide. Well ridden.
20.12.25	153	1450 [B31]	R.Curatolo	A	61	400	1000	4	4	4	3	2	1.95	Zacatoo	1.29.49	36.82	31	N2.8	472	No answer to winner.
02.05.26	28	1365 [B31]	R.Curatolo	A	59.5	470	670	1	4	4	3	3	0.55	Cider House Rules	1.22.71	36.22	31	N2.9	500	inconvenienced last 150m. Unlucky.
30.05.26	51	1365 [B31]	D.Bheekary	A	59.5	700	2000	5	4	4	4	4	4.40	Iko Iko	1.22.83	36.50	31	N2.8	496	One paced effort.
11.07.26	91	1400 [B31]	R.Curatolo	A	60	520	190	3	2	2	2	1	0.15	*Cider House Rules	1.25.09	35.08	31	N2.8	494	Raced one off. Finished strongly.
29.08.26	143	1450 [B36]	R.Curatolo	A	58	700	1100	1	4	4	3	3	2.60	Ashikule	1.29.86	35.79	30	N2.8	491	Restrained 600m. Ignore run.
04.10.26	172	1500 [B31]	R.Joorawon	A	60	1200	1000	9	8	7	5	4	4.10	Canford Club	1.31.71	36.01	30	N2.8	486	Slow to begin. Wide 400m.
07.11.26	217	1365 [B31]	M Van Rensburg	A	59.5	1300	1400	1	2	2	2	4	4.25	Blown Away	1.22.28	36.64	29	N2.9	488	Not a bad run.

Reste un coursier erratique. A besoin des circonstances pour bien faire. Bonne forme. Outsider.

L'ANALYSE

ASHIKULE

Cette 4e épreuve pourrait revenir à Ashikule, qui vise une cinquième victoire consécutive à son palmarès. C'est un des meilleurs 3-ans cette saison, avec à son compte le championnat réservé aux chevaux de cet âge, qu'il avait partagé avec Exalted Love. Il affiche une superbe forme et ne cesse de gagner en puissance. C'est sans conteste le cheval à battre. Les places pourraient se jouer entre Cybotix, Theres A Light et Van Hunks qui, à défaut d'une victoire, viseront une place dans les accessits.

PLACE	BEST TIME	OUTSIDER
CYBOTIX	VAN HUNKS	THERES A LIGHT
	ASHIKULE	
	THERES A LIGHT	

DEVINEZ LES TOP 3









1	STATISTIQUES 2026												
	LES LIGNES GAGNANTES												
	LIGNES	1	2	3	4	5	6	7	8	9	10	11	12
	COURSE 1	5	7	2	2	2	1	1	2	0	0	0	0

GALLOPS for Race 1 [Saturday, 28 November]

	JOCKEY	DATE	SPLIT TIME 200P	2400P	2200P	600M	400M	200M	Equip.	Commentaires
1	**VAN HUNKS**									
	L JOGAHIR	**03.11.26**	11.15	11.15	11.35	33.65	22.5	11.35		Lib
	G VEERAPPEN	**10.11.26**	11.06	11.06	12.84	34.96	23.9	12.84		Lib
	G VEERAPPEN	**17.11.26**	12.75	11.34	14.37	38.46	25.71	14.37		Lib
	L JOGAHIR	**24.11.26**	14.67	11.59	13.69	39.95	25.28	13.69		Lib
2	**ASHIKULE**									
	R CURATOLO	**20.11.26**	12.75	12.46	12.44	37.65	24.9	12.44		Lib
3	**THERES A LIGHT**									
	J ALLYHOSAIN	**17.11.26**	12.94	12.25	12.76	37.95	25.01	12.76		Lib
	J ALLYHOSAIN	**20.11.26**	12.14	11.77	13.15	37.06	24.92	13.15		Leg Acc
	R JOORAWON	**24.11.26**	13.55	11.2	11.75	36.5	22.95	11.75		Lib
	R JOORAWON	**26.11.26**	-	10.93	-	-	-	10.93		Leg Acc
4	**CYBOTIX**									
	R BHEEKARY	**30.10.26**	10.76	10.76	11.81	33.33	22.57	11.81		Lib
	M VAN RENSBURG	**03.11.26**	10.87	10.87	11.94	33.68	22.81	11.94		Lib
	M VAN RENSBURG	**20.11.26**	-	13.37	13.89	-	27.26	13.89		Lib
	R BHEEKARY	**24.11.26**	13.08	11.45	12.25	36.78	23.7	12.25		Lib



2	STATISTIQUES 2026												
	LES LIGNES GAGNANTES												
	LIGNES	1	2	3	4	5	6	7	8	9	10	11	12
	COURSE 2	5	6	3	4	1	1	2	0	0	0	0	0

GALLOPS for Race 2 [Saturday, 28 November]

	JOCKEY	DATE	SPLIT TIME 200P	2400P	2200P	600M	400M	200M	Equip.	Commentaires
1	**SAN ANDREAS**									
	M NUNES	**30.10.26**	13.64	13.64	13.17	40.45	26.81	13.17		Lib
	M NUNES	**04.11.26**	11.9	11.9	12.27	36.07	24.17	12.27		Lib
2	**AMANCIO**									
	R CURATOLO	**27.10.26**	12.32	12.32	14.43	39.07	26.75	14.43		Lib
	B SOOFUL	**29.10.26**	14.7	14.7	-	-	29.4	14.7		Lib
	J SOPHIE	**20.11.26**	12.2	11.43	11.92	35.55	23.35	11.92		Lib
3	**LA CADIERE D'AZUR**									
	B SOOFUL	**03.11.26**	10.5	10.5	12.57	33.57	23.07	12.57		Leg Acc encie Pieter Both
	B SOOFUL	**10.11.26**	11.17	11.17	12.62	34.96	23.79	12.62		Leg Acc
	B SOOFUL	**17.11.26**	12.65	11.44	12.37	36.46	23.81	12.37		Leg Acc
	B SOOFUL	**24.11.26**	12.02	11.06	11.86	34.94	22.92	11.86		Leg Acc
4	**LAVA BURST**									
	G AUCHARUZ	**27.10.26**	12.32	12.32	13.17	37.81	25.49	13.17		Lib
	P C ORFFER	**10.11.26**	11.56	11.56	14.85	37.97	26.41	14.85		Leg Acc
	G AUCHARUZ	**26.11.26**	-	12.26	-	-	-	12.26		Lib
5	**COSMIC CAPTAIN**									
	M MJOKA	**29.10.26**	11.3	11.3	12.34	34.94	23.64	12.34		Leg Acc
	M MJOKA	**03.11.26**	10.45	10.45	11.45	32.35	21.9	11.45		Leg Acc encie Global Dollar
	M MJOKA	**11.11.26**	12.25	12.25	13.37	37.87	25.62	13.37		Leg Acc
	M MJOKA	**26.11.26**	12.99	11.21	13.03	37.23	24.24	13.03		Lib
6	**RAINWATER**									
	R BHEEKARY	**27.10.26**	11.91	11.91	12.79	36.61	24.7	12.79		Leg Acc
	N REEGAH	**17.11.26**	16.01	13.63	13.93	43.57	27.56	13.93		Lib
	M VAN RENSBURG	**20.11.26**	12.84	11.38	13	37.22	24.38	13		Lib
	M VAN RENSBURG	**24.11.26**	19.19	14.16	15.18	48.53	29.34	15.18		Lib



2

13h05

THE BEST FORM AT RACINGANDSPORTS.COM TROPHY

PRIX : 1er: Rs.104000 - 2e: Rs. 40000 - 3e: Rs. 22250 - 4e: Rs. 11750.

1500 mètres

RATING 0-20

Date	Ref.	Dist. & Rat.	Jockey	Equip	Hcp	Open odds	Close odds	Ligne	600	300	150	BUT	Margin	Winner (*Second)	Finish Time	Last 600m	Rating	Piste	KG	Comments

1 SAN ANDREAS (P. FOO KUNE) [RATING 22]

h.b S.AF 9yrs by VERCINGETORIX - SHIVER MY TIMBERS

LIGNE	POIDS	JOCKEY
6	62	M.Nunes

NXTA

Palmarès: S.AF form: 4-0-3 || MRU form: 32-7-19 - Won on 1365(1)1400(3)1450(1)1500(2)

Date	Ref.	Dist. & Rat.	Jockey	Equip	Hcp	Open odds	Close odds	Ligne	600	300	150	BUT	Margin	Winner (*Second)	Finish Time	Last 600m	Rating	Piste	KG	Comments
21.12.25	162	1500 [B41]	K.Ramsamy	NXTA	59.5	385	720	2	5	5	3	4	4.30	Mystic Majesty	1.30.33	36.93	38	N2.8	440	Lame near fore.
25.04.26	13	1365 [B41]	K.Ramsamy	DTA	58	1400	1500	4	6	5	4	4	5.05	Bounceback	1.21.72	36.77	37	N2.8	447	Slow into stride. Wide leaving 400m.
20.06.26	72	1400 [B36]	M.Nunes	TA	59.5	900	750	4	4	4	3	3	4.80	Warbird	1.26.04	35.06	36	N2.8	440	Raced fiercely middle stages.
23.08.26	132	1650 [B31]	T. Juglall	TA	59	1200	2000	5	2	3	4	4	Loin	Exalted Love	1.42.97	36.96	30	N2.8	440	Raced wide leaving 600m.
19.09.26	161	1400 [0-25]	T. Juglall	TA	61	700	1400	4	6	6	4	4	3.45	Flag Champ	1.25.50	37.02	25	N2.8	439	Slow. Carried wide 500m.
10.10.26	181	1450 [0-25]	T. Juglall	NXTA	60.5	2500	3000	7	9	6	6	6	6.65	The Centurion	1.28.11	36.06	24	N2.8	432	Slow into stride.
14.11.26	221	1450 [0-20]	M.Nunes	NXTA	62	-	-	3	-	-	-	2	1.05	William Blake	1.30.18	-	22	N2.8	433	Slow. Raced fiercely passing 800m.

N'a guère démérité en prenant la deuxième place. Devra démarrer de loin pour lancer son attaque.

2 AMANCIO (GUJADHUR) [RATING 21] ✱✱✱

h.b S.AF 6yrs by SILVANO (GER) - ORTEGA

LIGNE	POIDS	JOCKEY
4	61.5	I.Taka

NA

Palmarès: S.AF form: 11-0-5 || MRU form: 14-1-11 - Won on 1600(1)

Date	Ref.	Dist. & Rat.	Jockey	Equip	Hcp	Open odds	Close odds	Ligne	600	300	150	BUT	Margin	Winner (*Second)	Finish Time	Last 600m	Rating	Piste	KG	Comments
20.12.25	153	1450 [B31]	I.Chisty	SNAPS	61	400	1200	2	5	5	4	4	3.25	Zacatoo	1.29.69	37.03	31	N2.8	487	Disappointing run.
02.05.26	28	1365 [B31]	R. Danielson	NA	59.5	1200	900	6	7	6	5	4	2.2	Cider House Rules	1.22.98	36.09	31	N2.9	490	Slow. Outpaced early stages.
13.06.26	63	1600 [B36]	R. Danielson	NA	58.5	350	420	8	9	9	7	6	4.95	Master Of Mystery	1.37.92	36.39	31	N2.8	498	Failed to quicken.
23.08.26	132	1650 [B31]	R. Danielson	NA	58.5	1400	1000	1	5	4	3	3	7.10	Exalted Love	1.41.78	35.29	29	N2.8	505	Best possible placing.
06.09.26	158	1650 [0-26]	R. Danielson	NA	61.5	900	800	4	6	5	4	4	4.45	Fear Of Fire	1.41.69	36.03	27	N2.8	506	Disappointing run.
10.10.26	188	1650 [0-26]	R.Curatolo	SNA	59.5	1600	2500	2	9	8	8	7	12.6	Kola Tonic	1.41.98	36.80	25	N2.8	507	Slow into stride. No show.
31.10.26	201	1600 [0-20]	B.Sooful	NA	62	1400	1000	5	7	6	4	4	1.65	Rainwater	1.39.81	34.84	22	N2.8	503	Finished strongly. Watch out!

Affiche une excellente forme et a bien travaillé. Un train rythmé lui conviendra à merveille. Top chance !

3 LA CADIERE D'AZUR (C.DABY) [RATING 21] ✱✱✱

h.a S.AF 4yrs by DANON PLATINA (JPN) - FLY NORTH

LIGNE	POIDS	JOCKEY
5	61.5	B.Sooful

NA

Palmarès: S.AF form: 0-0-0 || MRU form: 1-0-1

Date	Ref.	Dist. & Rat.	Jockey	Equip	Hcp	Open odds	Close odds	Ligne	600	300	150	BUT	Margin	Winner (*Second)	Finish Time	Last 600m	Rating	Piste	KG	Comments
18.10.26	192	1450 [0-20]	L Corrales	NA	61.5	800	450	3	5	4	4	4	3.75	Lunar Descent	1.28.69	35.38	21	N2.8	444	Good debut. Watch out next.

A été une petite déception à ses débuts. Mais a bénéficié de cette première mise en jambes. 'Follow closely.'

4 LAVA BURST (AQUA STALLIONS) [RATING 21]

h.b S.AF 5yrs by ERUPT (IRE) - LOVE GALORE

LIGNE	POIDS	JOCKEY
3	61.5	G.Aucharuz

BNA

Palmarès: S.AF form: 10-0-5 || MRU form: 8-0-7

Date	Ref.	Dist. & Rat.	Jockey	Equip	Hcp	Open odds	Close odds	Ligne	600	300	150	BUT	Margin	Winner (*Second)	Finish Time	Last 600m	Rating	Piste	KG	Comments
02.05.26	22	1450 [0-26]	Y Appou	BNA	57	1200	1600	1	3	3	3	4	6.9	The Centurion	1.29.91	37.75	26	N2.9	478	Hesitated at start. Jock reprimanded.
23.05.26	41	1500 [0-25]	B.Ecroignard	BNA	57	1200	1700	1	2	2	5	6	8.65	Brand New World	1.33.76	39.68	25	N2.8	479	Switched 600m. Faded last 250m.
13.06.26	61	1600 [0-26]	A.Mudhoo	BNA	59	3300	1600	5	5	5	3	3	6.55	New World	1.38.27	37.14	22	N2.8	472	Change in tactics. Showed improvement.
25.07.26	112	1450 [0-26]	G.Aucharuz	BNA	58.5	1200	650	1	1	1	2	2	0.80	Indigenous	1.29.19	36.48	21	N2.8	471	Led. Found one better.
18.10.26	191	1450 [0-20]	G.Aucharuz	BNA	61.5	750	750	6	1	1	1	2	2.50	Cape Cannery	1.28.44	37.10	21	N2.8	468	Led. Fair effort.
31.10.26	201	1600 [0-20]	G.Aucharuz	BNA	61.5	550	400	6	1	1	2	2	0.90	Rainwater	1.39.68	35.61	21	N2.8	471	Led. Found one better.
14.11.26	222	1450 [0-20]	P.C Orffer	BNA	61.5	-	-	4	-	-	-	4	Loin	Zooberi	1.30.71	-	21	N2.8	464	One off all way long. Faded 250m.

A beaucoup couru ces derniers temps. Ses chances de triompher sont compliquées.

5 COSMIC CAPTAIN (S.MAHADIA) [RATING 15] ✱✱

h.b S.AF 6yrs by GLOBAL VIEW (USA) - ALS BONANZA

LIGNE	POIDS	JOCKEY
1	58.5	M MJoka

EP

Palmarès: S.AF form: 14-0-6 || MRU form: 7-0-3

Date	Ref.	Dist. & Rat.	Jockey	Equip	Hcp	Open odds	Close odds	Ligne	600	300	150	BUT	Margin	Winner (*Second)	Finish Time	Last 600m	Rating	Piste	KG	Comments
02.05.26	28	1365 [B31]	R.Perez	N	58	1200	2000	5	6	7	7	7	Loin	Cider House Rules	1.25.30	38.40	28	N2.9	475	Raced wide throughout.
16.05.26	38	1450 [B31]	R.Perez	XT	59	4000	8000	7	9	10	10	10	10.55	High Key	1.29.57	37.90	27	N2.8	475	No show.
20.06.26	71	1450 [0-20]	B.Bhaugeerothee	STX	62	2500	1200	5	5	5	5	6	3.00	Trick Or Tequila	1.29.79	37.01	22	N2.8	472	No clear run 400m. Watch out next.
25.07.26	113	1650 [0-25]	R.Joorawon	B1TX	58.5	1400	1400	3	6	5	9	9	10.55	Kola Tonic	1.43.08	39.01	20	N2.8	476	Carried outwards 450m. Ignore run.
23.08.26	131	1500 [0-25]	I.Taka		57	6000	2500	3	4	5	5	4	3.00	River Hawk	1.32.44	38.41	17	N2.8	475	Inconvenienced 1300m. Fair run.
10.10.26	181	1450 [0-25]	B.Bhaugeerothee	EP	57.5	1400	1300	4	2	2	3	3	1.55	The Centurion	1.27.27	36.14	16	N2.8	475	One off. Not disgraced.
14.11.26	222	1450 [0-20]	M MJoka	EP	59	-	-	5	-	-	-	2	4.80	Zooberi	1.28.55	-	16	N2.8	468	No answer to winner.

A atteint sa forme optimale. N'avait pas démérité deux semaines de cela. Sera de l'arrivée.

6	RAINWATER (V.ALLET) [RATING 12] h.b S.AF 5yrs by FUTURA - DAINTREE DANCER (AUS)			LIGNE	POIDS	JOCKEY
			BA	2	57	M Van Rensburg

Palmarès: S.AF form: 7-0-3 || MRU form: 10-1-4 - Won on 1600(1)

08.11.25	118	1500 [0-25]	J.Gates	A	58.5	4000	3000	6	6	6	5	4	6.60	Amandla	1.33.79	37.26	20	N2.9	460	Raced wide early stages.
20.12.25	151	1650 [0-25]	D Jean	ZA	52	4000	2500	5	2	2	2	2	1.85	Royal Port Louis	1.42.23	36.80	15	N2.8	461	Showed vast improvement.
20.06.26	71	1450 [0-20]	R K Chumun	BNA	58.5	1000	1400	3	6	8	4	4	1.80	Trick Or Tequila	1.29.59	36.69	15	N2.8	479	Eye catching run on this trip.
25.07.26	113	1650 [0-25]	D.Bheekary	BA	56	1600	3500	8	2	3	5	6	4.70	Kola Tonic	1.42.08	38.43	15	N2.8	472	Coughing post race.
08.08.26	121	1650 [0-26]	D.Bheekary	BA	56	2500	3300	7	5	7	6	6	Loin	Royal Port Louis	1.43.81	38.26	14	M2.9	473	Raced wide throughout.
06.09.26	158	1650 [0-26]	R K Chumun	BA	53	7000	9000	3	3	2	3	3	3.15	Fear Of Fire	1.41.47	36.27	10	N2.8	470	Eye catching run.
31.10.26	201	1600 [0-20]	M Van Rensburg	BA	55.5	600	700	2	2	2	1	1	0.90	*Lava Burst	1.39.52	35.32	9	N2.8	472	Well ridden. Gutsy win.

A ouvert son compteur sur notre turf. A conservé cette 'winning form' et tentera de doubler la mise.

L'ANALYSE

AMANCIO

Le coursier de l'entraînement Gujadhur a été quelque peu gêné en ligne droite lors de sa dernière participation, mais il s'était bien défendu pour terminer à la 4e place. Amancio a tapé dans l'oeil lors de ses séances matinales avec des chronos solides et reste un gros danger ici. Cosmic Captain, favori de sa précédente course, n'avait pu remonter le vainqueur mais est à surveiller dans cette catégorie. Il n'a rien perdu de sa bonne condition physique. La Cadière D'Azur aura cette fois-ci B. Sooful sur le dos, cavalier qui le connaît mieux. Le cheval a beaucoup progressé et il est appelé à courir en progrès. Vainqueur à sa dernière sortie, Rainwater est à inclure dans les bonnes combinaisons.

PLACE	BEST TIME	OUTSIDER
COSMIC CAPTAIN	SAN ANDREAS	LA CADIERE D'AZUR
	AMANCIO	
	LA CADIERE D'AZUR	

DEVINEZ LES TOP 3









3

13h40

THE RACING AND SPORTS PARTNERING WITH MTCJC TROPHY

PRIX : 1er: Rs.124000 - 2e: Rs. 47700 - 3e: Rs. 26500 - 4e: Rs. 13800.

1365 mètres

BENCHMARK 36

Date	Ref.	Dist. & Rat.	Jockey	Equip	Hcp	Open odds	Close odds	Ligne	600	300	150	BUT	Margin	Winner (*Second)	Finish Time	Last 600m	Rating	Piste	KG	Comments

1 GOOD LIVING (AQUA STALLIONS) [RATING 36]

h.b S.AF 5yrs by QUERARI (GER) - EVER FAIR

LIGNE	POIDS	JOCKEY
NXA 6	61	P.C Orffer

Palmarès: S.AF form: 14-1-9 - Won on 1200(1) || MRU form: 5-1-0 - Won on 1500(1)

16.02.25	-	1200	MUZI YENI	A B	60	5/4	63/100	6	-	-	-	1	-5	*Trend Maker	70.73	-	76	-	-	
09.03.25	-	1000	MUZI YENI	A B	60	8/1	17/2	5	-	-	-	9	6.45	Future Flo	57.9	-	79	-	-	
25.10.25	108	1365 [B41]	B.Bhaugeerothee	NA	60	550	1500	1	3	4	5	6	10.75	Monumental	1.23.69	37.43	39	N2.8	451	Needed run.
08.11.25	114	990 [B46]	D.Mansour	BAPS	57	1000	1200	5	3	3	5	5	11.40	Warhead	57.15	35.35	38	N2.9	444	Raced wide. Gave ground 300m.
20.12.25	158	1500 [CL 2]	R.Perez	A	59	350	450	4	1	1	1	1	0.70	*All About Love	1.32.04	37.20	34	N2.8	440	Led. Held on.
25.04.26	13	1365 [B41]	B.Sooful	A	58.5	1000	1000	3	3	4	5	5	7.1	Bounceback	1.22.08	37.44	38	N2.8	452	Dissapointing run.
23.05.26	47	1450 [B41]	C.Collis	SA	59.5	1200	1100	5	3	3	7	8	6.75	Sound Of The Sea	1.29.79	37.22	38	N2.8	449	Gave ground last 250m.

Possède énormément de fraîcheur pour avoir couru seulement à deux reprises cette saison. Placé plus sûr.

2 IBHELE (V.ALLET) [RATING 36]

h.b S.AF 5yrs by CAPTAIN OF ALL - CLASS PROTECTOR

LIGNE	POIDS	JOCKEY
NA 1	61	M Van Rensburg

Palmarès: S.AF form: 21-1-7 - Won on 800(1) || MRU form: 6-1-4 - Won on 1365(1)

07.10.25	-	1000	B.Jacobson	A B	56.0	14/1	7/1	5	-	-	-	3	1.50	United Nation	59.20	-	70	-	-	
27.06.26	83	990 [B36]	D.Bheekary	A	60.5	550	900	3	4	4	4	4	2.40	Mind Map	55.73	33.65	35	N2.9	505	Not a bad debut.
18.07.26	104	1365 [B41]	D Schwarz	NA	58	330	650	6	3	3	2	2	1.15	Siriano	1.23.56	36.03	35	N2.9	501	Carried outwards in the home straight.
23.08.26	138	1365 [B41]	R.Curatolo	NA	58	230	250	6	4	4	3	3	0.70	Paved With Gold	1.22.00	35.37	35	N2.8	505	Raced tight Theres A Light last 150m.
06.09.26	152	1450 [B41]	R.Curatolo	NA	59	500	900	6	2	2	5	5	3.90	Warbird	1.27.70	36.40	35	N2.8	504	Brushed on jumping.
18.10.26	198	1400 [B36]	M Van Rensburg	NA	60	750	750	6	3	3	4	4	3.70	Ashikule	1.23.85	35.86	34	N2.8	503	Raced fiercely. Incv leaving 100m.
31.10.26	204	1365 [B41]	M Van Rensburg	NA	57	650	600	1	1	1	1	1	1.00	*Paved With Gold	1.21.95	35.57	33	N2.8	499	Easy lead. Good first win.

Reste sur une belle victoire. Partira du 1e couloir. Peut doubler la mise à condition qu'il ait les circonstances de course favorables.

3 MILITARY FORCE (V.RUHEE) [RATING 36]

h.b S.AF 4yrs by ACT OF WAR - BLONDE PRINCESS

LIGNE	POIDS	JOCKEY
NA 2	61	D Schwarz

Palmarès: S.AF form: 1-1-0 - Won on 1200(1) || MRU form: 6-0-2

22.10.25	-	1200	NIRVAN NASTILI	A	56.5	16/1	66/1	3	-	-	-	1	-1.10	*Xiphos	74.09	-	Â	-	-	
20.06.26	76	1365 [3yo]	L Corrales	A	59	1400	1300	6	6	6	6	6	9.50	Ashikule	1.23.07	35.01	40	N2.8	456	Raced green. Quicken when balanced.
25.07.26	114	1450 [B41]	D Schwarz	NA	60.5	1600	3000	6	7	6	6	6	7.80	My Archangel	1.29.34	35.30	40	N2.8	455	Slow. Raced green.
08.08.26	123	990 [L.D.Stakes]	D Schwarz	NA	59.5	4000	2500	7	8	8	6	5	4.00	Holy Star	55.69	33.27	38	M2.9	454	Raced green. Showed improvement.
29.08.26	143	1450 [B36]	D Schwarz	A	61	2000	1700	5	5	5	4	4	2.65	Ashikule	1.29.87	35.74	36	N2.8	456	Raced wide as from 600m.
19.09.26	167	1400 [B36]	D Schwarz	NA	60	650	550	2	2	2	1	2	0.70	Blackjack Randall	1.25.17	35.21	36	N2.8	454	Found one better.
18.10.26	193	1450 [M.Stakes]	S.Rama	NA	52	1000	900	4	2	3	4	5	5.30	Isikwishikwishi	1.26.86	35.72	36	N2.8	450	Raced fiercely when urged fwd.

Possède une première chance si on se fie à sa bonne deuxième place derrière Blackjack Randall. A ne pas éliminer!

4 PAVED WITH GOLD (GUJADHUR) [RATING 34]

h.b S.AF 5yrs by PATHFORK (USA) - MOTHER'S EYES

LIGNE	POIDS	JOCKEY
BPHEA 4	60	I.Taka

Palmarès: S.AF form: 3-0-3 || MRU form: 6-2-3 - Won on 1365(1)1450(1)

06.12.25	1410	1365 [0-25]	I.Chisty	NAPS	61.5	-	-	3	-	-	-	-	-	Cider House Rules	-	-	26	N2.8	427	Scratched	
25.04.26	11	1400 [0-25]	J.Sophie	NA	57.5	1000	2000	6	-	-	-	Scr	-	Iko Iko	-	-	26	N2.8	429	Scratched	
20.06.26	78	1365 [0-26]	J.Sophie	BPHEA	56	1400	1600	4	5	3	2	2	4.25	That'll B The Day	1.22.98	35.24	26	N2.8	429	Jumped awkwardly. Showed improvement.
11.07.26	92	1450 [0-25]	J.Sophie	BPHEA	57	600	470	7	1	1	1	1	3.00	*New York City	1.27.48	35.47	26	N2.8	426	Led. Kept finding more.
23.08.26	138	1365 [B41]	B.Sooful	BPHEA	56	550	500	3	6	5	4	1	0.45	*Theres A Light	1.21.89	34.92	31	N2.8	433	Switched inside run 250m. Flew in.
19.09.26	167	1400 [B36]	R. Danielson	BPHEA	59	420	430	5	6	6	6	4	4.55	Blackjack Randall	1.25.78	34.93	34	N2.8	433	Hanging outwards final straight.
31.10.26	204	1365 [B41]	R.Curatolo	BPHEA	57.5	370	380	2	4	4	3	2	1.00	Ibhele	1.22.13	35.04	34	N2.8	434	Switched 250m to secure run.

Malchanceux lors de sa dernière tentative. Semble avantagé par le rythme prévu. À sa chance.

5 BLOWN AWAY (R.GUJADHUR) [RATING 32]

h.a S.AF 4yrs by FIRE AWAY (USA) - HOWL

LIGNE	POIDS	JOCKEY
NA 5	59	D.Mansour

Palmarès: S.AF form: 5-1-3 - Won on 1200(1) || MRU form: 6-2-4 - Won on 1365(2)

22.04.25	-	1200	RICHARD FOURIE	A	60.0	1/3	1/5	1	-	-	-	1	-5.50	*Tower Of London	69.22	-	Â	-	-	
02.05.26	21	990 [0-25]	D.Mansour	NA	59.5	470	325	1	4	5	5	4	5.65	Diamond Days	57.29	35.08	25	N2.9	469	Raced green. Needed run.
30.05.26	52	990 [0-25]	D.Mansour	SNA	61	1600	1400	7	4	4	3	3	5.55	Holy Star	56.65	34.66	25	N2.8	480	Well placed. Decent run.
11.07.26	97	990 [0-26]	D.Mansour	SNA	60.5	800	1000	2	3	3	4	4	2.05	Bombardier Boy	55.99	33.89	25	N2.8	473	Not disgraced.
23.08.26	133	1365 [0-26]	D.Mansour	NA	58	1600	1100	1	1	1	1	1	2.35	*Fear Of Fire	1.21.31	36.15	24	N2.8	480	Led. Kept finding more.
10.10.26	182	1365 [B31]	D.Mansour	NA	59	700	600	5	1	1	2	2	0.60	Master Point	1.21.16	36.20	28	N2.8	491	Worked hard to lead. Not disgraced.
07.11.26	217	1365 [B31]	D.Mansour	NA	59	500	350	5	1	1	1	1	1.70	*The Centurion	1.21.58	36.29	28	N2.9	493	Set hot pace. Held on.

Impressionnant la dernière fois. A encore progressé au niveau de la condition. Il faudra compter sur lui encore une fois.

6	DALMENY FACTOR (J.AWOTAR) [RATING 29] h.b S.AF 5yrs by QUERARI (GER) - ONLY ACHIEVER														ZNA	LIGNE	POIDS	JOCKEY
																3	57.5	R.Joorawon
Palmarès: S.AF form: 10-1-3 - Won on 1600(1) || MRU form: 2-0-2																		
16.03.25	-	1400	A. FORTUNE	A	57.0	25/1	20/1	2	-	-	-	9	9.40	Boogiefied (aus)	88.17	-	78	-	-	
06.05.25	-	1600	A. FORTUNE	A	58.5	14/1	25/2	7	-	-	-	4	4.45	Landoftherisingsun	98.78	-	75	-	-	
25.05.25	-	1400	GARETH WRIGHT	A	54.5	6/1	17/2	6	-	-	-	7	2.85	Thomas Jenkins	85.96	-	73	-	-	
17.06.25	-	1400	J.P V'D MERWE	A	54.0	20/1	25/2	11	-	-	-	5	3.35	Industrialstrength	88.27	-	71	-	-	
27.06.26	85	1365 [B31]	G. Van Niekerk	ZNA	58.5	900	1400	3	6	6	4	3	0.55	Master Point	1.22.13	36.26	29	N2.9	518	Switched 300m. Flew in. Good debut.
18.07.26	101	1500 [B36]	G. Van Niekerk	ZNA	57.5	320	330	1	2	2	4	4	5.90	My Archangel	1.33.44	35.70	29	N2.9	522	Abn resp noise, coughing post-race.
04.10.26	172	1500 [B31]	G. Van Niekerk	ZNA	59.5	400	-	2	-	-	-	-	-	Canford Club	-	-	29	N2.8	537	Scratched
Reviens après un break. Aura besoin de cette mise en jambes.																				

L'ANALYSE

BLOWN AWAY

Blown Away s'annonce une nouvelle fois comme le cheval à battre. Impressionnant lors de sa dernière sortie, il a encore progressé au niveau de sa condition et possède les moyens de confirmer. Paved With Gold constitue un outsider intéressant. Malchanceux la dernière fois, il semble bénéficier d'un rythme de course qui pourrait parfaitement servir ses intérêts. Il aura également à c?ur de prendre sa revanche sur Ibhele, qui l'avait devancé lors de leur dernière confrontation. Ce dernier reste toutefois un sérieux prétendant après sa belle victoire et sa première ligne, mais en tant que strong one-pacer, il aura besoin d'un déroulement favorable pour pleinement s'exprimer. Enfin, Military Force semble mieux dans sa peau à l'entraînement et pourrait profiter de cette situation pour créer une petite surprise.

PLACE	BEST TIME	OUTSIDER
PAVED WITH GOLD	GOOD LIVING	MILITARY FORCE
	IBHELE	
	MILITARY FORCE	

DEVINEZ LES TOP 3









3	STATISTIQUES 2026												
	LES LIGNES GAGNANTES												
	LIGNES	1	2	3	4	5	6	7	8	9	10	11	12
	COURSE 3	5	3	3	7	4	0	0	0	1	0	0	0

GALLOPS for Race 3 [Saturday, 28 November]

	JOCKEY	DATE	SPLIT TIME 200P	2400P	2200P	600M	400M	200M	Equip.	Commentaires
1	**GOOD LIVING**									
	P C ORFFER	**10.11.26**	-	-	-	34.97	21.19	10.22		Lib (BT)
	KENNY GUSTAVE	**17.11.26**	12.68	10.57	11.88	35.13	22.45	11.88		Leg Acc
	P C ORFFER	**20.11.26**	12.61	11.56	12.21	36.38	23.77	12.21		Lib
	P C ORFFER	**24.11.26**	12.39	10.55	13.06	36	23.61	13.06		Leg Acc
2	**IBHELE**									
	M VAN RENSBURG	**27.10.26**	12.08	12.08	13.32	37.48	25.4	13.32		Lib
	R BHEEKARY	**17.11.26**	-	13.35	13.89	-	27.24	13.89		Lib
	M VAN RENSBURG	**20.11.26**	12.82	10.4	12.51	35.73	22.91	12.51		Leg Acc
	M VAN RENSBURG	**24.11.26**	12.63	11.32	13.38	37.33	24.7	13.38		Lib
3	**MILITARY FORCE**									
	S RAMA	**11.11.26**	11.57	11.57	11.84	34.98	23.41	11.84		Lib
	S RAMA	**17.11.26**	12.64	11.18	12.01	35.83	23.19	12.01		Leg Acc
	S RAMA	**24.11.26**	12.48	10.98	12.7	36.16	23.68	12.7		Leg Acc
4	**PAVED WITH GOLD**									
	R CURATOLO	**27.10.26**	12.24	12.24	14	38.48	26.24	14		Lib
	J SOPHIE	**20.11.26**	13.49	11.75	13.33	38.57	25.08	13.33		Leg Acc
	J SOPHIE	**24.11.26**	-	13.62	14.87	-	28.49	14.87		Lib
5	**BLOWN AWAY**									
	D MANSOUR	**27.10.26**	10.92	10.92	12.57	34.41	23.49	12.57		Lib
	M SONARAM	**30.10.26**	11.32	11.32	12.38	35.02	23.7	12.38		Lib
	D MANSOUR	**03.11.26**	11.6	11.6	12.46	35.66	24.06	12.46		Lib
	M SONARAM	**24.11.26**	13	12.14	14.3	39.44	26.44	14.3		Lib
6	**DALMENY FACTOR**									
	R JOORAWON	**10.11.26**	-	-	-	35.29	21.06	10.1		Leg Acc (BT)
		17.11.26	-	13.89	14.69	-	28.58	14.69		Lib
	B BHAUGEEROTHEE	**20.11.26**	12.85	12.34	13.1	38.29	25.44	13.1		Leg Acc encie Carnarvon
	R JOORAWON	**24.11.26**	13.56	11.89	13.55	39	25.44	13.55		Ret



4	STATISTIQUES 2026												
	LES LIGNES GAGNANTES												
	LIGNES	1	2	3	4	5	6	7	8	9	10	11	12
	COURSE 4	7	3	3	3	3	1	1	0	0	0	0	0

GALOPS for Race 4 [Saturday, 28 November]

	JOCKEY	DATE	SPLIT TIME 200P	2400P	2200P	600M	400M	200M	Equip.	Commentaires
1	**WUGUG**									
	R CURATOLO	**27.10.26**	12.27	12.27	13.16	37.7	25.43	13.16		Lib
2	**LE TURBO**									
	D MANSOUR	**10.11.26**	12.18	12.18	14.38	38.74	26.56	14.38		Lib
	M SONARAM	**13.11.26**	14.56	13.63	-	43.3	28.19	13.63		Lib
	D MANSOUR	**20.11.26**	13.08	12.71	-	39.33	25.79	12.71		Lib
	M SONARAM	**24.11.26**	12.48	11.04	12.59	36.11	23.63	12.59		Leg Acc encie National Award
3	**SIMBINE**									
	M VAN RENSBURG	**30.10.26**	10.86	10.86	11.72	33.44	22.58	11.72		Leg Acc encie Twenty One May
	M VAN RENSBURG	**03.11.26**	10.85	10.85	-	-	21.7	10.85		Acc encie Captain Mike
	M VAN RENSBURG	**20.11.26**	11.62	11.27	11.65	34.54	22.92	11.65		Leg Acc encie Dwight Eisenhower
	M VAN RENSBURG	**24.11.26**	12.57	11.5	-	37.56	24.07	11.5		Leg Acc
4	**SOVEREIGN COMMAND**									
	G AUCHARUZ	**17.11.26**	12.77	10.31	11.92	35	22.23	11.92		Acc
	G AUCHARUZ	**20.11.26**	13	11.12	11.81	35.93	22.93	11.81		Lib encie Love On Time
	G AUCHARUZ	**24.11.26**	15.16	13.86	14.55	43.57	28.41	14.55		Lib
	G AUCHARUZ	**26.11.26**	12.23	-	-	-	-	12.23		Ret
5	**CIDER HOUSE RULES**									
		17.11.26	13.66	12.49	13.78	39.93	26.27	13.78		Lib
	L JOGAHIR	**24.11.26**	14.11	12.64	-	40.38	26.75	12.64		Lib





4

14h15

THE RACING AND SPORTS FAST FORM SPRINT TROPHY

PRIX : 1er: Rs.110000 - 2e: Rs. 42300 - 3e: Rs. 23500 - 4e: Rs. 12200.

1365 mètres

RATING 0-26

Date	Ref.	Dist. & Rat.	Jockey	Equip	Hcp	Open odds	Close odds	Ligne	600	300	150	BUT	Margin	Winner (*Second)	Finish Time	Last 600m	Rating	Piste	KG	Comments

1 WUGUG (GUJADHUR) [RATING 28] ✱

j.b S.AF 6yrs by RAFEEF (AUS) - IRISH MAID

LIGNE	POIDS	JOCKEY
A	5	59.5(-4) J.Sophie

Palmarès: S.AF form: 15-2-5 - Won on 1400(2) || MRU form: 14-0-10

09.11.24	-	1400	ASHTON ARRIES	A	59.5	25/1	40/1	9	-	-	-	7	6.15	Scarlet Macaw	86.51	-	79	-	-	
09.08.25	25	1365 [B46]	M.Nunes	N	61	270	260	2	2	2	2	3	0.15	Hardfallingrain	1.23.51	36.5	46	N2.8	500	Good debut.
16.08.25	34	1500 [B46]	M.Nunes	N	61	240	200	3	2	2	5	4	6.50	Babylon	1.33.01	38.42	46	N2.8	497	Dropped the bit 1000m. One paced.
06.09.25	57	1450 [B51]	M.Nunes	NPS	58.5	400	430	4	6	6	5	4	10.55	Menelaus	1.30.54	38.05	46	N2.9	502	Wide early stages. Ignore run.
18.10.25	97	1365 [B46]	M.Nunes	NAPS	60	5000	700	3	4	4	2	2	0.45	Alpine Challenge	1.22.53	35.86	44	N2.8	504	Well placed. Fair effort.
16.11.25	123	1400 [B46]	M.Nunes	NAPS	60	250	175	4	2	2	2	2	0.80	Alpine Challenge	1.24.02	36.51	44	N2.8	511	Moved 600m. Found one better.
06.12.25	147	1500 [B46]	N.Nastili	SNAPS	58.5	-	-	4	-	-	-	5	8.90	Monumental	1.33.02	-	44	N2.8	509	Led.Faded 400m.
21.12.25	164	1600 [B56]	I.Chisty	NAPS	54.5	550	1300	2	3	4	4	3	2.95	Spelling Bee	1.37.39	36.31	42	N2.8	513	Decent run.
02.05.26	24	1400 [B46]	B.Sooful	NA	56	600	650	5	4	4	3	2	2.2	Superior Force	1.26.52	35.85	41	N2.9	519	Suited by pace. Good run.
23.05.26	47	1450 [B41]	R. Danielson	NA	58.5	550	600	4	5	5	4	5	3.3	Sound Of The Sea	1.29.22	36.17	41	N2.8	517	Clear run 250m. Fair run.
20.06.26	73	1500 [B41]	R. Danielson	NA	58	1000	1500	5	2	2	4	4	8.65	Summer Snow	1.32.19	36.46	40	N2.8	515	Failed to quicken.
11.07.26	94	1600 [B41]	B.Sooful	B1NTA	57.5	550	-	6	-	-	-	-	-	Happy Days	-	-	39	N2.8	509	Scratched
25.07.26	114	1450 [B41]	R. Danielson	B1TA	57.5	1200	1400	4	6	7	7	7	11.70	My Archangel	1.30.00	36.17	39	N2.8	506	Slow to begin. No show.
19.09.26	167	1400 [B36]	S.Rama	A	57.5	2000	2200	6	5	5	4	3	4.10	Blackjack Randall	1.25.71	35.20	36	N2.8	518	Showed improvement.
31.10.26	203	1500 [B36]	R.Curatolo	A	58.5	1000	700	1	5	5	5	5	6.40	Not In Doubt	1.35.35	35.21	36	N2.8	532	Another disappointing run.
14.11.26	224	1650 [B31]	B.Sooful	A	59	-	-	1	-	-	-	4	7.15	Canford Club	1.42.35	-	32	N2.8	520	Another disappointing display.

A débuté la saison en B46 et se trouve désormais en 0-26. Elle mérite d'être revue dans cette classe.

2 LE TURBO (R.GUJADHUR) [RATING 26] ✱✱✱

h.b S.AF 4yrs by VERCINGETORIX - HOLLYWOODBOULEVARD (AUS)

LIGNE	POIDS	JOCKEY
NA	2	61 D.Mansour

Palmarès: S.AF form: 6-0-1 || MRU form: 1-0-1

28.04.25	-	1000	L.Mxothwa	A	57	4/1	7/1	3	-	-	-	8	4.5	Dive Bomber	59.53	-	-	-	-	
25.05.25	-	1200	G.Wright	A	60	10/1	25/1	5	-	-	-	12	7.5	In A Timely Manner	74.09	-	-	-	-	
30.08.25	-	1000	L.Mxothwa	A	58	14/1	25/1	3	-	-	-	5	12.25	Magical Place	60	-	-	-	-	
22.09.25	-	1600	L.Mxothwa	A	57	33/1	100/1	4	-	-	-	7	9.15	Set To Music	100.21	-	72	-	-	
04.12.25	-	1450	M.V'RENSBURG	A	59	33/1	40/1	14	-	-	-	9	6.2	Force Publique	89.69	-	70	-	-	
30.12.25	-	1400	K.Matsunyane	A	59	20/1	33/1	7	-	-	-	3	1.8	Trombolines	87.5	-	70	-	-	
04.10.26	177	1365 [0-26]	D.Mansour	NA	60	585	600	5	5	6	4	4	2.20	World Champion	1.21.63	35.68	26	N2.8	498	Raced wide early stages.

Avait bien débuté. A été patiemment entraîné depuis. A sensiblement progressé après ses débuts. Le cheval à battre.

3 SIMBINE (V.ALLET) [RATING 26] ✱✱

h.b S.AF 4yrs by WHAT A WINTER - FIRST WHISTLE

LIGNE	POIDS	JOCKEY
NA	1	61 M Van Rensburg

Palmarès: S.AF form: 8-0-5 || MRU form: 3-0-3

06.03.25	-	1000	KABELO MATSUNYANE		60.0	8/1	25/2	6	-	-	-	4	6.00	Mister Wilson	58.83	-	Â	-	-	
22.03.25	-	1160	KABELO MATSUNYANE		60.0	11/2	16/1	1	-	-	-	6	13.75	Esteemed	70.68	-	Â	-	-	
19.04.25	-	1000	CALVIN HABIB		60.0	20/1	50/1	5	-	-	-	2	2.75	Spiritrix	58.16	-	Â	-	-	
08.06.25	-	1000	CALVIN HABIB		60.0	5/1	7/2	6	-	-	-	4	2.30	Gimmeforsure	60.13	-	Â	-	-	
13.07.25	-	1000	CALVIN HABIB		57.0	7/2	10/1	5	-	-	-	2	0.80	Clickbait	59.85	-	Â	-	-	
02.08.25	-	1000	CALVIN HABIB		60.0	3/1	33/10	3	-	-	-	3	3.55	Fifty Ways	58.67	-	83	-	-	
05.10.25	-	1000	CALLAN MURRAY		59.0	9/4	18/10	1	-	-	-	6	3.40	Caribbean Gold	58.56	-	82	-	-	
25.10.25	-	1000	SEAN VEALE		59.0	4/1	10/1	5	-	-	-	8	5.70	William's Woman	59.77	-	81	-	-	
11.07.26	97	990 [0-26]	R.Joorawon	NA	61	900	1400	5	4	4	3	3	1.50	Bombardier Boy	55.90	33.74	26	N2.8	502	Good debut. Watch out next.
29.08.26	142	990 [0-25]	R.Curatolo	NA	61.5	235	270	1	1	1	1	2	0.15	Holds The Key	55.76	34.26	26	N2.8	502	Led. Pipped on the post.
07.11.26	215	990 [0-26]	M Van Rensburg	NA	59.5	340	340	7	2	2	2	3	3.80	Holds The Key	55.84	33.82	26	N2.9	505	Raced fiercely. Dipped 450m.

Rallongé sur les 1365m pour la première fois de sa carrière. Fera l'arrivée s'il tient la distance.

4 SOVEREIGN COMMAND (AQUA STALLIONS) [RATING 26]

h.a S.AF 5yrs by PATHFORK (USA) - TSARINA

LIGNE	POIDS	JOCKEY
TNA 3	61	G.Aucharuz

Palmarès: S.AF form: 18-0-9 || MRU form: 2-0-2

13.10.24	-	1200	SERINO MOODLEY	A	59	4/1	6/1	7	-	-	-	7	5.9	Dapper	73.79	-	79	-	-	
20.11.24	-	1400	SERINO MOODLEY	A	58	28/10	9/2	3	-	-	-	6	8.4	Amor Fati	85.81	-	75	-	-	
01.01.25	-	1600	DAMYAN PILLAY	A B	55	8/1	25/2	5	-	-	-	5	5.15	Flying Hafla	99.72	-	75	-	-	
02.02.25	-	1950	MXOLISI MBUTO	A B	56	25/1	75/1	9	-	-	-	8	17.2	Uzwano	123.23	-	72	-	-	
16.02.25	-	1200	MXOLISI MBUTO	A B	56	33/1	8/1	5	-	-	-	4	6.7	Good Living	71.84	-	72	-	-	
31.03.25	-	1200	MXOLISI MBUTO	A B	56	8/1	10/1	6	-	-	-	4	2.6	Catavar	73.62	-	68	-	-	
13.04.25	-	1400	MXOLISI MBUTO	A B	56	20/1	40/1	10	-	-	-	4	4.2	Gran Canaria	85.88	-	66	-	-	
30.04.25	-	1200	MXOLISI MBUTO	A B	56	14/1	14/1	4	-	-	-	9	8.9	Yippee Kiyay	71.55	-	68	-	-	
11.06.25	-	1200	ANDREW FORTUNE	A B	55.5	16/1	10/1	4	-	-	-	4	3.9	Prince Florian	70.32	-	66	-	-	
25.06.25	-	1200	S'MANGA KHUMALO	A	60	8/1	10/1	5	-	-	-	3	6.2	Wing Walker	71.67	-	64	-	-	
16.07.25	-	1200	TRISTAN GODDEN	A B	55.5	6/1	9/2	5	-	-	-	5	2.55	Blast Fromthe Past	71.65	-	64	-	-	
01.08.25	-	1200	TRISTAN GODDEN	A B	55	25/2	33/1	11	-	-	-	2	1.2	Emoyeni	71.26	-	62	-	-	
10.09.25	-	1200	SEAN VEALE	A B	58.5	5/2	9/4	11	-	-	-	2	0.3	Little Cracker	73.77	-	62	-	-	
24.09.25	-	1200	SEAN VEALE	A B	60.5	5/4	33/20	5	-	-	-	5	5.3	Hamilton Hero	72	-	62	-	-	
10.10.26	182	1365 [B31]	P.C Orffer	NA	59	1000	800	7	6	5	3	3	3.50	Master Point	1.21.65	36.06	28	N2.8	490	Good debut.
31.10.26	207	1400 [0-26]	G.Aucharuz	PA	60.5	1000	650	4	5	4	4	4	3.75	Bugle Boy	1.24.11	36.08	28	N2.8	483	Slow. Carried wide 450m.

Lent aux départs à deux reprises. Va mieux courir dans ce petit champ.

5 CIDER HOUSE RULES (C.DABY) [RATING 25]

h.b S.AF 7yrs by POMODORO - LADY OF KILDARE

LIGNE	POIDS	JOCKEY
NA 4	60.5(-4)	L Jogahir

Palmarès: S.AF form: 9-0-3 || MRU form: 15-2-8 - Won on 1365(2)

28.01.23	-	1200	J.P V'D MERWE	A	53.0	25/1	16/1	11	-	-	-	2	2.50	Carriacou	73.39	-	-	-	-	
18.11.23	393	990 [0-26]	I.Taka	AB+N	61	230	170	2	1	1	2	2	1.35	Nevil Mu	58.02	35.67	26	N2.9	487	Led - looked winner - beaten 100m
10.12.23	434	1365 [0-25]	I.Taka	ABN	61.5	320	250	6	1	1	1	2	0.65	Al Jazeera	1.26.21	39.97	26	M3.1	486	Led - shifted in - beaten 75m
31.08.24	182	1365 [0-26]	B.Sooful	ABN	61.5	230	330	2	2	1	2	3	2.75	Broadway Alley	1.25.67	39.71	27	N2.8	486	Good run - will improve
02.08.25	12	990 [0-25]	I.Taka	BNA	61.5	380	430	1	1	1	2	3	3.15	Mind Map	55.92	34.50	27	N2.8	503	Led. Weakened
30.08.25	48	1500 [B31]	B.Sooful	ONA	58.5	800	1300	4	1	1	2	2	5.25	Cumbre Vieja	1.32.97	36.50	26	N2.8	501	Led. No answer to winner.
04.10.25	82	1450 [0-25]	B.Sooful	NA	61.5	420	350	3	1	1	1	2	0.30	Cybotix	1.28.01	36.34	26	N2.8	-	Led. Found one better.
08.11.25	118	1500 [0-25]	C.Segeon	NA	61.5	170	150	3	1	1	1	2	0.20	Amandla	1.32.71	36.23	26	N2.9	480	Led. Found one better.
06.12.25	1410	1365 [0-25]	I.Taka	NA	61.5	-	-	5	-	-	-	1	0.80	*Nordic Prince	1.22.93	-	26	N2.8	476	Improve position 450m. Held on.
20.12.25	153	1450 [B31]	I.Taka	NA	60	530	650	1	3	3	5	6	11.10	Zacatoo	1.30.94	38.87	29	N2.8	475	Raced ungenerously.
02.05.26	28	1365 [B31]	L Corrales	NA	58.5	600	1700	3	3	3	2	1	0.35	*Cliff Swallow	1.22.61	36.33	29	N2.9	484	Box seated. Finished well.
30.05.26	51	1365 [B31]	L Corrales	NA	59.5	900	1700	2	5	5	5	5	6.65	Iko Iko	1.23.17	35.79	31	N2.8	476	Slow to begin. Raced keen middle stages.
11.07.26	91	1400 [B31]	L Corrales	NA	60	600	220	1	1	1	1	2	0.15	Cybotix	1.25.12	35.30	31	N2.8	482	Led. Pipped on the post.
25.07.26	117	1365 [B31]	B.Sooful	NA	59.5	2000	1200	1	3	3	5	6	9.05	That'll B The Day	1.23.90	36.46	31	N2.8	478	No room when switched 450m.
06.09.26	155	990 [B31]	L Corrales	NA	58.5	5000	2000	5	6	6	6	6	Loin	Diamond Days	56.79	34.62	28	N2.8	490	No show.
04.10.26	177	1365 [0-26]	L Corrales	NA	60	4500	3500	7	6	5	5	5	7.95	World Champion	1.22.56	36.44	26	N2.8	487	Raced wide early stages.

Difficile de lui accorder une première chance face aux jeunes compétiteurs très en vue.

L'ANALYSE

LE TURBO

Le Turbo semble détenir une première chance dans ce lot. Après des débuts encourageants, il a bénéficié d'un entraînement patient et donne l'impression d'avoir sensiblement progressé depuis. Il possède les moyens de franchir un nouveau palier et s'annonce comme le cheval à battre. Simbine sera toutefois un adversaire à prendre au sérieux. Il aborde pour la première fois les 1365m et sa tenue sera déterminante, mais s'il s'adapte à la distance, il possède les arguments nécessaires pour jouer les premiers rôles. Enfin, Wugug mérite d'être revue dans cette classe. Elle avait débuté la saison en B46 et se retrouve désormais en 0-26. Ce retour à un niveau plus abordable pourrait lui permettre de refaire parler d'elle.

PLACE	BEST TIME	OUTSIDER
SIMBINE	WUGUG	WUGUG
	LE TURBO	
	SIMBINE	

DEVINEZ LES TOP 3



5 — THE SIR GAETAN DUVAL Q.C - RAS ASIA CUP

PRIX : 1er: Rs.144000 - 2e: Rs. 55350 - 3e: Rs. 30750 - 4e: Rs. 15900.

14h50 | **1600 mètres** | **BENCHMARK 51**

Date	Ref.	Dist. & Rat.	Jockey	Equip	Hcp	Open odds	Close odds	Ligne	600	300	150	BUT	Margin	Winner (*Second)	Finish Time	Last 600m	Rating	Piste	KG	Comments

1 — THE MAURITIAN (GUJADHUR) [RATING 52]

h.b S.AF 7yrs by VERCINGETORIX - BLIZZARD BELLE

LIGNE	POIDS	JOCKEY
4	61.5	S.Rama

NA

Palmarès: S.AF form: 23-4-9 - Won on 1200(3)1600(1) || MRU form: 12-0-5

27.09.24	-	1400	K.MINNIE	A	59.5	16/1	20/1	1	-	-	-	6	4.5	King Regent	82.41	-	96	-	-	
18.10.24	-	1600	C.Maujean	A	59.5	25/2	20/1	6	-	-	-	4	2	King Regent	96.02	-	96	-	-	
08.11.24	-	1200	RICHARD FOURIE	A B	60	28/10	5/2	4	-	-	-	1	-1.5	*Donny Tee	69.26	-	96	-	-	
06.12.24	-	1600	C. NDLOVU	A	55.5	10/1	17/2	7	-	-	-	4	2.1	Firealley	96.08	-	100	-	-	
06.09.25	56	1365 [B65+]	M.Nunes	SNTPS	56.5	370	620	3	1	1	2	4	1.72	Bless My Path	1.23.16	35.72	70	N2.8	480	Carried wide leaving 1200m. Fair debut.
27.09.25	75	1365 [B71]	M.Nunes	SNT	60.5	800	1400	5	3	3	4	5	4.25	Wolf Mountain	1.22.00	35.51	70	N2.8	483	Failed to quicken.
25.10.25	106	1400 [P.Stakes]	I.Taka	NAPS	57	1400	3500	1	1	1	2	4	1.35	At My Command	1.23.91	35.15	68	N2.8	475	One for the notebook.
16.11.25	127	1500 [B71]	P.K.Horil	NAPS	59.5	5000	5000	10	1	2	7	8	7.45	Bugalugs	1.30.39	36.35	68	N2.8	478	Not striding out.
29.11.25	137	1400 [G1]	I.Taka	BNTAPS	59	3300	5000	7	1	3	6	8	8.25	Cumbre Vieja	1.28.69	38.29	66	M3.0	479	Led. Gave ground 300m.
21.12.25	165	1365 [CL 1]	I.Chisty	STNAPS	61	500	650	5	3	4	6	5	4.70	Common Grounds	1.22.01	36.04	66	N2.8	476	Coughing post race.
25.04.26	17	990 [M.Stakes]	R. Danielson	BNA	59.5	300	300	4	2	1	1	2	0.02	United Prince	55.41	34.16	62	N2.8	479	One off. Found one better.
23.05.26	46	990 [Middle Stakes]	R. Danielson	BNA	59.5	250	280	6	4	4	4	5	3.15	Captain Mike	56.21	34.22	62	N2.8	483	Disappointing run.
23.08.26	137	1650 [P.Stakes]	B.Sooful	BNA	52.5	5000	3000	5	1	2	4	5	8.75	Havana Moon	1.40.89	35.83	58	N2.8	488	Led. Give ground 300m.
06.09.26	157	1400 [B71]	B.Sooful	BNA	55	3500	3000	1	1	1	3	6	1.90	Formagear	1.24.27	34.35	58	N2.8	482	Led. Not disgraced.
19.09.26	166	1400 [G3]	S.Rama	NA	55.5	3000	2500	2	3	4	4	4	4.80	Air Raid	1.25.20	34.84	58	N2.8	483	Hanging inwards throughout.
04.10.26	175	1600 [B71]	S.Rama	NA	53.5	9500	5000	4	1	1	3	4	3.95	Havana Moon	1.37.76	36.12	56	N2.8	485	Led. Gave ground last 200m.

Doublure. Aura un rôle à jouer sur la partie initiale.

2 — NEW WORLD (GUJADHUR) [RATING 49] ✱✱✱

h.b S.AF 4yrs by ONE WORLD - GARDEN TEA PARTY

LIGNE	POIDS	JOCKEY
3	60	R.Curatolo

NA

Palmarès: S.AF form: 6-0-4 || MRU form: 7-5-0 - Won on 1400(1)1500(2)1600(1)1650(1)

28.12.24	-	1000	CORNE ORFFER	A	60.0	4/1	13/2	6	-	-	-	5	5.90	Absolutely Yes	60.76	-	Â	-	-	
05.02.25	-	1200	CORNE ORFFER	A	60.0	4/1	7/1	7	-	-	-	5	4.05	Malmesbury Missile	74.08	-	Â	-	-	
08.03.25	-	1400	CORNE ORFFER	A	60.0	15/2	16/1	5	-	-	-	3	2.85	Pay The Palace	86.81	-	Â	-	-	
21.04.25	-	1400	CORNE ORFFER	A	60.0	15/4	9/2	4	-	-	-	2	0.50	Randolph Hearst	88.73	-	Â	-	-	
21.05.25	-	1400	RICHARD FOURIE	A B	56.0	2/1	18/10	3	-	-	-	2	1.25	Vapour Trail	87.95	-	Â	-	-	
15.07.25	-	1600	CORNE ORFFER	A	60.0	2/1	28/10	4	-	-	-	3	2.00	Better Man	103.33	-	Â	-	-	
25.04.26	16	1400 [G2]	B.Sooful	NA	52.5	900	1000	7	3	3	6	6	6.8	Rapidash	1.24.01	36.32	21	N2.8	480	Raced wide early stages.
23.05.26	42	1500 [0-25]	B.Sooful	NA	59	140	130	1	2	2	1	1	3.25	*Grande Rosalie	1.32.82	36.26	21	N2.8	477	Too strong this class. More to come.
13.06.26	61	1600 [0-26]	B.Sooful	NA	61	180	160	8	1	1	1	1	6.5	*Dance To The Sun	1.37.13	36.89	26	N2.8	474	Led. Too good this class.
18.07.26	102	1650 [B31]	R. Danielson	NA	61.5	150	120	3	1	1	1	1	3.90	*Lava County	1.41.94	35.23	32	N2.9	483	Led. More to come.
29.08.26	144	1400 [B46]	R. Danielson	NA	57.5	160	160	1	2	2	2	1	0.60	*National Award	1.24.27	34.26	38	N2.8	489	Box seated. Top ride.
19.09.26	163	1500 [B46]	R. Danielson	NA	58.5	140	125	2	2	1	1	1	4.35	*Van Hunks	1.30.19	35.79	42	N2.8	489	Moved 400m. Won in a canter.
10.10.26	186	1400 [G1]	B.Sooful	NA	57.5	1400	1600	3	1	1	5	7	3.95	Cumbre Vieja	1.22.38	36.08	49	N2.8	484	Led. Gave ground 200m.

Oubliez sa dernière sortie face à l'élite. Il retrouve une opposition à sa portée et peut renouer avec le succès.

3 — SECRET OASIS (AQUA STALLIONS) [RATING 49] ✱

h.b.b S.AF 8yrs by RAFEEF (AUS) - ARABIAN SECRET

LIGNE	POIDS	JOCKEY
2	60	G.Aucharuz

BTA

Palmarès: S.AF form: 11-1-7 - Won on 1600(1) || MRU form: 18-4-8 - Won on 1500(1)1600(2)1850(1)

05.11.23	373	1500 [B41]	A. Roy	ABT	60.5	220	135	4	2	3	2	2	1.20	Masterful Guy	1.32.28	37.13	43	N2.8	468	One off - o/paced
27.07.24	138	1450 [B41]	G.Aucharuz	BT	62	370	1200	7	2	6	7	7	Loin	Spotted Pearl	1.31.30	TPE	43	N2.8	472	Weakened badly - needed run
24.08.24	174	1600 [B46]	G.Aucharuz	ABT	59.5	-	-		-	-	-	SCR	-	-	-	-	43	N2.8	473	Scratched
31.08.24	185	1850 [B51]	G.Aucharuz	ABT	58	155	145	3	1	1	1	1	3.80	*Arizona Silk	1.57.24	35.38	43	N2.9	471	Led - easy
22.09.24	226	2200 [G1]	A Da Silva	ABT	59	1700	1200	4	-	7	7	7	Loin	Hasta Manana	2.28.80	TPE	51	N2.8	470	Bled both nostrils
30.08.25	44	1500 [B56]	S.Rama	BT	57	3500	4500	5	3	4	5	5	5.35	Captain Cola	1.32.36	37.08	48	N2.8	480	Needed run.
27.09.25	73	1650 [B46]	B.Goolgar	BT	58	3000	370	5	1	1	2	2	0.55	Superior Force	1.39.96	36.93	48	N2.8	481	Led. Could not sustain efforts.
25.10.25	104	1600 [B46]	R. Danielson	BTA	62	550	1200	4	1	1	-	2	0.35	Opague	1.36.85	37.06	48	N2.8	470	Fought hard to secure lead.
29.11.25	134	1600 [B51]	R. Danielson	BTA	59.5	450	240	2	1	1	1	1	0.35	*Roman's Revenge	1.37.59	36.93	48	N2.9	469	Led. Held on.
20.12.25	157	1600 [B61]	R.Joorawon	BTA	56	750	600	4	1	2	2	2	1.15	Bugalugs	1.37.65	36.07	51	N2.8	469	Led.Found one better.
25.04.26	15	1450 [B61]	B.Sooful	BTA	56	920	1100	2	1	1	2	2	1.15	Cumbre Vieja	1.25.89	35.69	51	N2.8	492	Led. Found one better.
16.05.26	35	1500 [M.Stakes]	C.Collis	BTA	55	340	420	3	1	1	1	1	1.85	*Bugalugs	1.30.17	35.15	51	N2.8	486	Led. Kept finding more.
13.06.26	68	1650 [M.Stakes]	C.Collis	BTA	56.5	300	310	5	2	2	4	6	7.95	Superior Force	1.40.66	37.70	55	N2.8	490	Ran below expectations.
11.07.26	95	1850 [M.Stakes]	M.Mudhoo	BTA	56.5	600	650	2	2	2	5	5	4.45	Superior Force	1.53.93	36.46	55	N2.8	487	One off all way long. Ignore run.
04.10.26	173	1600 [B51]	P.C Orffer	BTA	60.5	310	290	1	2	2	2	2	0.95	Summer Snow	1.37.86	37.82	50	N2.8	487	Swit. forward 1200m. Not disgraced.
18.10.26	197	1650 [B56]	P.C Orffer	BTA	58	1000	1100	3	4	4	5	5	4.40	Arbitration	1.39.74	37.08	50	N2.8	489	Not a bad race.

Doit pouvoir se montrer compétitif en B51!

4 ARBITRATION (V.RUHEE) [RATING 48] ✱✱

h.b S.AF 5yrs by VERCINGETORIX - PATCHIT UP BABY

LIGNE	POIDS	JOCKEY
NA 1	59.5	D Schwarz

Palmarès: S.AF form: 16-1-9 - Won on 1400(1) || MRU form: 3-1-2 - Won on 1650(1)

14.09.24	-	1600	JUAN PAUL V'D MERWE	A	57.0	13/2	10/1	2	-	-	-	6	3.95	Dalmeny Factor	99.20	-	79	-	-	
14.12.24	-	1400	G.Niekerk	A	59.0	14/1	10/1	2	-	-	-	5	3.70	Green Garnet	86.26	-	74	-	-	
01.02.25	-	1400	J.P.V'D MERWE	A	61.0	3/1	15/4	9	-	-	-	6	3.75	Scottish Links	86.97	-	76	-	-	
26.02.25	-	1400	J.P.V'D MERWE	A	63.0	28/10	7/2	4	-	-	-	1	-0.50	*Gripen	88.32	-	74	-	-	
16.04.25	-	1600	J.P.V'D MERWE	A	57.5	10/1	14/1	3	-	-	-	3	0.50	Chasingtherainbow	100.84	-	79	-	-	
01.06.25	-	1400	J.P.V'D MERWE	A	58.0	5/1	8/1	2	-	-	-	4	2.40	Boogiefied (aus)	86.17	-	79	-	-	
24.06.25	-	1600	J.P.V'D MERWE	A	57.5	5/1	6/1	2	-	-	-	4	3.05	King's Quest	99.47	-	78	-	-	
15.07.25	-	1800	J.P.V'D MERWE	A	60.0	7/2	18/10	5	-	-	-	2	2.00	Elegant Noble	115.21	-	78	-	-	
30.08.25	-	1500	J.P.V'D MERWE	A	58.5	11/2	5/1	5	-	-	-	4	3.90	Happy Verse	92.35	-	78	-	-	
18.10.25	-	1600	J.P.V'D MERWE	A	60.0	7/1	17/2	3	-	-	-	3	4.00	Mente Et Manu	97.54	-	77	-	-	
15.11.25	-	1950	J.P.V'D MERWE	A	57.0	8/1	14/1	10	-	-	-	2	0.30	Coco's Hero	120.39	-	77	-	-	
21.12.25	-	1800	R. PIECHULEK	A	61.5	28/10	9/2	5	-	-	-	4	1.35	Noble Hero	112.44	-	79	-	-	
31.01.26	-	2000	J.P.V'D MERWE	A	61.5	25/2	25/2	4	-	-	-	9	8.15	Note To Self	125.84	-	79	-	-	
19.09.26	163	1500 [B46]	D Schwarz	XNA	59	500	550	1	5	4	3	3	4.50	New World	1.31.12	35.87	43	N2.8	482	Slow. Good debut.
18.10.26	197	1650 [B56]	D Schwarz	NA	55.5	420	450	6	8	6	2	1	1.25	*Courtly	1.39.02	35.85	43	N2.8	472	Suited by pace. Finished strongly.
31.10.26	206	1850 [M.Stakes]	D Schwarz	NA	56	1000	320	6	6	6	5	4	5.70	Bacchus	1.54.32	36.46	48	N2.8	473	Carried wide 450m. Disappointing.

A déçu ses preneurs la dernière fois. N'a pas été bousculé à l'heure des galops. Sous un autre visage cette fois-ci.

5 ZANTHAR (V.ALLET) [RATING 45] ✱✱

h.a S.AF 5yrs by NEW PREDATOR (AUS) - SPELLBOUND

LIGNE	POIDS	JOCKEY
TNA 5	58	M Van Rensburg

Palmarès: S.AF form: 22-1-11 - Won on 1160(1) || MRU form: 2-0-2

30.11.24	-	1600	GAVIN LERENA	A	60.0	25/1	100/1	2	-	-	-	7	13.50	Quid Pro Quo	100.25	-	83	-	-	
31.12.24	-	1400	JASON GATES	A	52.0	28/10	7/2	5	-	-	-	3	0.85	Ampersand	82.11	-	86	-	-	
11.01.25	-	1160	GAVIN LERENA	A	60.5	33/10	17/10	6	-	-	-	3	3.00	Vibe Sa	70.26	-	88	-	-	
08.02.25	-	1160	VARUN JODHEE	A	53.0	10/1	25/1	2	-	-	-	4	2.50	Winds Of Change	67.65	-	88	-	-	
24.02.25	-	1100	P.Mxoli	A	51.0	25/1	20/1	2	-	-	-	7	4.80	Truth	62.95	-	88	-	-	
27.03.25	-	1200	CRAIG ZACKEY	A	56.5	7/2	18/10	6	-	-	-	4	3.05	Kindred Heart	74.67	-	88	-	-	
11.05.25	-	1400	CALVIN HABIB	A H	54.0	16/1	33/1	10	-	-	-	3	1.30	Choisaanada	85.52	-	88	-	-	
05.07.25	-	1600	G.Niekerk	A H	57.0	7/1	25/2	8	-	-	-	10	6.75	Tomyris	98.08	-	88	-	-	
26.07.25	-	1400	KOBELI LIHABA	A H	53.0	15/4	25/2	10	-	-	-	4	3.60	Argo Alley	85.86	-	88	-	-	
04.10.25	-	1200	JASON GATES	A H	57.0	14/1	40/1	7	-	-	-	5	4.30	Miami Mountain	74.05	-	86	-	-	
04.11.25	-	1500	G.S BURTHIA	A H	54.5	9/2	11/2	2	-	-	-	8	9.25	Dylan's Champ	93.46	-	84	-	-	
23.11.25	-	1400	S. Valjalo	A H	50.0	5/1	10/1	6	-	-	-	3	1.30	Obsidian	82.33	-	81	-	-	
07.12.25	-	1600	S. Valjalo	A H	55.0	8/1	10/1	9	-	-	-	7	10.55	Open Highway	103.01	-	80	-	-	
30.12.25	-	1600	GAVIN LERENA	A H	56.5	16/1	25/1	1	-	-	-	2	2.25	Solar Sail	99.50	-	80	-	-	
10.10.26	183	1400 [B46]	M Van Rensburg	NA	60	550	800	4	4	4	4	3	2.30	My Archangel	1.23.00	34.67	45	N2.8	524	Slow. Good debut.
31.10.26	205	1500 [B51]	M Van Rensburg	TNA	58	550	700	2	3	2	2	2	0.10	Monumental	1.30.57	35.92	45	N2.8	518	Dipped close to the finish. Unlucky.

Battu d'un rien face à Monumental. A davantage progressé au niveau de la condition. Un sérieux client pour le favori!

L'ANALYSE

NEW WORLD

New World mérite d'être repris après sa dernière sortie face à l'élite. Il retrouve cette fois une opposition nettement plus abordable et possède les moyens de renouer avec la victoire. Zanthar sera toutefois un sérieux adversaire. Battu d'un rien par Monumental, il a encore progressé au niveau de sa condition et semble en mesure de donner du fil à retordre au favori. Enfin, Arbitration ne doit pas être condamné sur sa dernière sortie. Décevant pour ses preneurs, il n'a pas été bousculé à l'heure des galops et pourrait cette fois se présenter sous un tout autre visage.

PLACE	BEST TIME	OUTSIDER
ARBITRATION	THE MAURITIAN	ZANTHAR
	NEW WORLD	
	SECRET OASIS	

DEVINEZ LES TOP 3



5	STATISTIQUES 2026												
	LES LIGNES GAGNANTES												
	LIGNES	1	2	3	4	5	6	7	8	9	10	11	12
	COURSE 5	2	3	5	5	5	1	1	0	0	0	0	0

GALLOPS for Race 5 [Saturday, 28 November]

	JOCKEY	DATE	SPLIT TIME 200P	2400P	2200P	600M	400M	200M	Equip.	Commentaires
1	**THE MAURITIAN**									
	J SOPHIE	**06.11.26**	11.94	11.94	13.18	37.06	25.12	13.18		Lib
	R CURATOLO	**12.11.26**	12.46	12.46	14.23	39.15	26.69	14.23		Lib
	R CURATOLO	**20.11.26**	13.43	12.69	14.85	40.97	27.54	14.85		Lib
	R OODITH	**24.11.26**	13.86	11.73	13	38.59	24.73	13		Lib
2	**NEW WORLD**									
	R CURATOLO	**06.11.26**	10.62	10.62	12.57	33.81	23.19	12.57		Lib
	R CURATOLO	**17.11.26**	13.39	12.66	13.45	39.5	26.11	13.45		Lib
	R CURATOLO	**20.11.26**	12.87	11.76	13.22	37.85	24.98	13.22		Lib
	R CURATOLO	**26.11.26**	-	14.26	13.86	-	28.12	13.86		Lib
3	**SECRET OASIS**									
	G AUCHARUZ	**13.11.26**	13.17	11.37	12.57	37.11	23.94	12.57		Leg Acc
	KENNY GUSTAVE	**20.11.26**	13.36	11	12.05	36.41	23.05	12.05		Leg Acc
	KENNY GUSTAVE	**24.11.26**	-	11.24	14.05	-	25.29	14.05		Lib
	G AUCHARUZ	**26.11.26**	-	11.76	-	-	-	11.76		Lib
4	**ARBITRATION**									
	S RAMA	**28.10.26**	11.03	11.03	11.92	33.98	22.95	11.92		Acc
	D SCHWARZ	**11.11.26**	11.74	11.74	12.21	35.69	23.95	12.21		Leg Acc
	D SCHWARZ	**18.11.26**	12.91	11.32	11.13	35.36	22.45	11.13		Lib
	D SCHWARZ	**25.11.26**	12.51	11.11	13	36.62	24.11	13		Lib
5	**ZANTHAR**									
	M VAN RENSBURG	**27.10.26**	11.12	11.12	12.6	34.84	23.72	12.6		Leg Acc encie Twenty One May
	M VAN RENSBURG	**20.11.26**	11.5	10.82	12.05	34.37	22.87	12.05		Leg Acc encie Singleton Sam
	M VAN RENSBURG	**24.11.26**	11.8	11.2	12.06	35.06	23.26	12.06		Lib encie Captain Mike





6	STATISTIQUES 2026												
	LES LIGNES GAGNANTES												
	LIGNES	1	2	3	4	5	6	7	8	9	10	11	12
	COURSE 6	3	3	4	6	5	0	1	0	0	0	0	0

GALLOPS for Race 6 [Saturday, 28 November]

	JOCKEY	DATE	SPLIT TIME 200P	2400P	2200P	600M	400M	200M	Equip.	Commentaires
1	**TAMARISK TREE**									
	M NUNES	**04.11.26**	11.37	11.37	12.63	35.37	24	12.63		Lib
	M NUNES	**11.11.26**	12.5	12.5	13.13	38.13	25.63	13.13		Lib
	M NUNES	**18.11.26**	13.07	11.74	12.1	36.91	23.84	12.1		Lib
	M NUNES	**25.11.26**	12.46	11.79	12.4	36.65	24.19	12.4		Lib
2	**ZEUS**									
	J SOPHIE	**27.10.26**	12.54	12.54	12.79	37.87	25.33	12.79		Lib
	J SOPHIE	**30.10.26**	13.11	13.11	14.06	40.28	27.17	14.06		Lib (2T)
	J SOPHIE	**20.11.26**	13.81	13.06	14.25	41.12	27.31	14.25		Lib
3	**SUPERIOR FORCE**									
	M NUNES	**28.10.26**	11.92	11.92	12.56	36.4	24.48	12.56		Lib
	K RAMSAMY	**25.11.26**	11.68	11.38	13.5	36.56	24.88	13.5		Lib
4	**SELUKWE**									
	T JUGLALL	**04.11.26**	11	11	11.81	33.81	22.81	11.81		Lib
	T JUGLALL	**11.11.26**	12.15	12.15	12.45	36.75	24.6	12.45		Leg Acc
	K RAMSAMY	**18.11.26**	11.53	10.5	12.38	34.41	22.88	12.38		Leg Acc
	T JUGLALL	**25.11.26**	12.58	11.32	12.38	36.28	23.7	12.38		Lib
5	**NINETY NINE HEROS**									
	B BHAUGEEROTHEE	**03.11.26**	10.27	10.27	11.25	31.79	21.52	11.25		Acc
	B BHAUGEEROTHEE	**11.11.26**	11.89	11.89	12.29	36.07	24.18	12.29		Lib
	M MJOKA	**26.11.26**	13.09	12.52	13.69	39.3	26.21	13.69		Lib



6 — THE RAS COUPE DES PRESIDENTS

PRIX : 1er: Rs.445750 - 2e: Rs. 171450 - 3e: Rs. 95250 - 4e: Rs. 49550.

15h25 | **2050 mètres** | **RATING G2**

Date	Ref.	Dist. & Rat.	Jockey	Equip	Hcp	Open odds	Close odds	Ligne	600	300	150	BUT	Margin	Winner (*Second)	Finish Time	Last 600m	Rating	Piste	KG	Comments

1 — TAMARISK TREE (P. FOO KUNE) [RATING 84]

h.a S.AF 7yrs by IDEAL WORLD (USA) - MILK AND HONEY (USA)

LIGNE	POIDS	JOCKEY
NA 2	61	M.Nunes

Palmarès: S.AF form: 29-6-13 - Won on 1400(2)1600(1)1800(1)2000(2) || MRU form: 5-3-1 - Won on 1850(1)2100(1)2200(1)

Date	Ref.	Dist. & Rat.	Jockey	Equip	Hcp	Open odds	Close odds	Ligne	600	300	150	BUT	Margin	Winner (*Second)	Finish Time	Last 600m	Rating	Piste	KG	Comments
22.06.24	-	1600	DENIS SCHWARZ	A	56.5	7/1	10/1	13	-	-	-	8	6.00	Command Pilot	97.29	-	89	-	-	
18.07.24	-	1800	DENIS SCHWARZ	A	61.5	25/2	14/1	6	-	-	-	6	3.55	Majestic Palace	111.10	-	89	-	-	
24.08.24	-	1800	DENIS SCHWARZ	A	56.5	10/1	10/1	9	-	-	-	2	1.60	King's Express	111.50	-	89	-	-	
26.09.24	-	2000	GAVIN LERENA	A	58.0	5/1	9/2	4	-	-	-	2	0.75	Royal Edition	122.99	-	90	-	-	
12.10.24	-	2000	K.Matsunyane	A	57.0	33/20	5/2	4	-	-	-	2	0.50	Thunee Playa	129.08	-	90	-	-	
23.11.24	-	2000	K. BREWER	A	56.0	28/10	9/4	1	-	-	-	3	2.25	Indian Ocean	125.05	-	92	-	-	
02.01.25	-	2000	GAVIN LERENA	A	56.0	28/10	18/10	7	-	-	-	1	-0.90	*Whafeef	122.21	-	92	-	-	
01.02.25	-	2000	GAVIN LERENA	A	59.5	5/2	18/10	5	-	-	-	1	-0.25	*Vesuvio	127.10	-	95	-	-	
15.03.25	-	1800	MUZI YENI	A	50.5	3/1	9/4	2	-	-	-	1	-1.00	*Royal Edition	113.03	-	100	-	-	
11.05.25	-	1800	MUZI YENI	A	54.0	28/10	5/2	6	-	-	-	2	0.30	Navajo Nation	111.91	-	105	-	-	
08.06.25	-	1800	MUZI YENI	A	54.0	15/2	25/2	11	-	-	-	4	3.05	Immediate Edge	111.36	-	105	-	-	
02.05.26	26	1365 [55+]	K.Ramsamy	BA	57	2500	1400	2	3	3	2	2	1.2	Xavion	1.21.67	34.73	75	N2.9	461	Eye catching run. Watch out.
30.05.26	56	1500 [P.Stakes]	K.Ramsamy	BA	59.5	800	1400	9	9	10	10	5	6.05	Xavion	1.31.35	34.45	75	N2.8	460	Raced wide as from 450m.
11.07.26	96	1850 [G3 55+]	M.Nunes	BA	57	285	250	5	3	4	1	1	2.20	*Bacchus	1.52.24	35.74	75	N2.8	473	Well placed. Flying finish.
08.08.26	126	2200 [G2]	M.Nunes	NA	59.5	210	220	2	4	5	1	1	1.00	*Rapidash	2.13.73	35.88	76	M2.9	477	Well placed. Finished strongly.
18.10.26	196	2100 [G3-55+]	M.Nunes	NA	61	300	320	1	4	4	1	1	1.45	*Future Swing	2.07.86	35.08	80	N2.8	478	Wide 450m. A class above.

Reste sur une série de trois victoires consécutives, dont deux records à son actif. Superbe forme. Fait figure d'épouvantail.

2 — ZEUS (GUJADHUR) [RATING 80]

h.b S.AF 8yrs by SOFT FALLING RAIN - LIL' BACIO

LIGNE	POIDS	JOCKEY
SNTA 3	61	R.Curatolo

Palmarès: S.AF form: 35-10-8 - Won on 1400(1)1600(1)1800(2)2400(5)2600(1) || MRU form: 4-0-3

Date	Ref.	Dist. & Rat.	Jockey	Equip	Hcp	Open odds	Close odds	Ligne	600	300	150	BUT	Margin	Winner (*Second)	Finish Time	Last 600m	Rating	Piste	KG	Comments
03.02.24	-	2400	GAVIN LERENA	A	60	4/10	87/100	4	-	-	-	1	-3.5	*Good Council	152.09	-	117	-	-	
09.03.24	-	1800	DENIS SCHWARZ	A	62	18/10	7/1	10	-	-	-	11	13.5	Shoemaker	112.72	-	122	-	-	
06.04.24	-	2000	DENIS SCHWARZ	A	60	14/1	20/1	6	-	-	-	8	9	Royal Victory	129.29	-	122	-	-	
27.04.24	-	3200	GAVIN LERENA	A	62	28/10	9/2	11	-	-	-	7	14.25	Crimson King	211.06	-	122	-	-	
15.06.24	-	2400	GAVIN LERENA	A	59	8/1	14/1	6	-	-	-	4	2.15	Future Pearl	149.61	-	122	-	-	
28.07.24	-	3200	G.van Niekerk	A	60	20/1	33/1	14	-	-	-	15	22.6	Master Redoute	212.88	-	119	-	-	
14.09.24	-	2600	GAVIN LERENA	A	60	3/1	11/2	6	-	-	-	5	5.4	Raiseahallelujah	167.62	-	119	-	-	
05.10.24	-	2600	GAVIN LERENA	A	60	9/2	9/2	4	-	-	-	2	0.2	Raiseahallelujah	164.22	-	117	-	-	
02.11.24	-	2400	GAVIN LERENA	A	62	5/1	10/1	4	-	-	-	3	3.5	Poets Warrior	151.4	-	117	-	-	
30.11.24	-	2000	R.Venniker	A	52.5	25/1	50/1	19	-	-	-	7	3.75	Atticus Finch	126.12	-	117	-	-	
08.02.25	-	2400	GAVIN LERENA	A	60	33/20	9/4	7	-	-	-	2	2	Marauding Horde	153.79	-	117	-	-	
27.09.25	76	1600 [G1]	R.Perez	NA	59	5000	800	9	9	9	7	7	4.95	Itsrainingwilliam	1.36.26	34.96	84	N2.8	498	Needed run.
18.10.25	96	2200 [G260+]	I.Santana	NAPS	60.5	820	420	2	7	5	2	2	0.35	Allez Moris	2.14.65	36.05	84	N2.8	500	Slow. Finished strongly.
16.11.25	126	2400 [G1]	M.Nunes	NAPS	59	175	165	7	6	6	3	3	3.40	Good Council	2.27.09	35.21	84	N2.8	501	Disappointing run.
21.12.25	166	2050 [P.Stakes]	I.Chisty	NT1APS	61	215	350	3	4	4	3	2	0.20	Transonic	2.04.44	35.73	84	N2.8	495	Flew in. Just failed.
07.11.26	216	1500 [G2]	B.Sooful	SNTA	61	9000	4000	6	7	7	5	6	6.05	Havana Moon	1.31.85	34.54	80	N2.9	489	Needed run after long rest.

Rentrée encourageante sur 1500m. Beaucoup plus ?fit'. Distance plus à sa convenance. A suivre pour les places.

3 — SUPERIOR FORCE (P. FOO KUNE) [RATING 69]

h.b S.AF 7yrs by PATHFORK (USA) - LAVENDER SKY

LIGNE	POIDS	JOCKEY
TA 5	60	K.Ramsamy

Palmarès: S.AF form: 7-1-5 - Won on 1000(1) || MRU form: 16-8-7 - Won on 1365(1)1400(1)1500(1)1600(1)1650(2)1850(1)2050(1)

Date	Ref.	Dist. & Rat.	Jockey	Equip	Hcp	Open odds	Close odds	Ligne	600	300	150	BUT	Margin	Winner (*Second)	Finish Time	Last 600m	Rating	Piste	KG	Comments
24.06.23	142	990 [B31]	M.De Oliveira	AS	58,5	250	210	5	4	3	3	3	1,05	Captain Cola	56.74	33,66	25	N2.8	470	Wide - ran on
22.07.23	187	1365 [B31]	M.De Oliveira	AT1	58.5	205	275	2	-	2	1	1	2.90	*Hardfallingrain	1.22.42	36.00	26	N2.8	473	Good win
03.09.23	273	1500 [B31]	M.De Oliveira	AT	61	170	160	7	1	1	1	1	4.10	*Liquid	1.30.72	35.21	31	N2.8	476	Too good
01.10.23	314	1600 [B41]	M.De Oliveira	AT	59	150	150	2	2	1	1	1	2.50	*Royal Italian	1.37.91	36.54	37	N2.7	481	Easy win - impressive
05.11.23	374	1600 [B51]	M.De Oliveira	AT	57.5	175	150	2	2	2	2	2	1.10	Seattle Kid	1.39.73	35.61	43	N3.0	486	Stumbled at start - beaten 75m
30.08.25	44	1500 [B56]	K.Ramsamy	NT	55.5	470	1400	3	5	5	4	4	5.05	Captain Cola	1.32.32	36.75	44	N2.8	500	Raced Fiercely early stages. Needed run.
27.09.25	73	1650 [B46]	B.Sooful	TA	60	700	350	3	4	3	1	1	0.55	*Secret Oasis	1.39.86	36.49	44	N2.8	489	Box seated. Finished well.
06.12.25	147	1500 [B46]	K.Ramsamy	TA	61.5	-	-	5	-	-	-	2	1.40	Monumental	1.31.78	-	47	N2.8	500	Found one better.
20.12.25	155	1500 [B51]	K.Ramsamy	B1TA	59	400	275	2	5	4	3	2	0.05	Illicit Kiss	1.30.98	35.37	47	N2.8	502	Flying finish.
02.05.26	24	1400 [B46]	I.Santana	BTA	61.5	180	160	2	3	1	1	1	2.2	*Wugug	1.26.14	35.65	47	N2.9	493	Raced wide 1000m onwards. Gutsy win.
30.05.26	55	1450 [B51]	M.Nunes	BTA	60.5	240	290	2	2	2	4	4	2.60	Monumental	1.28.04	35.74	51	N2.8	496	One off. Gave ground 150m.
13.06.26	68	1650 [M.Stakes]	M.Nunes	OTA	55.5	450	580	4	7	7	1	1	3.25	*Bacchus	1.39.38	35.84	51	N2.8	493	Switched 300m. Flew in.
11.07.26	95	1850 [M.Stakes]	M.Nunes	TA	58	175	145	4	3	3	1	1	1.20	*Magnum P I	1.53.16	35.44	57	N2.8	505	Well ridden. More to come.
08.08.26	125	2050 [M.Stakes]	M.Nunes	TA	58	200	160	1	5	4	1	1	1.75	*Join The Dots	2.06.04	36.28	58	M2.9	500	Switched 300m. Too good this class.
06.09.26	156	2400 [G1]	M.Nunes	TA	58	1000	550	8	6	4	2	4	5.35	Rapidash	2.26.30	36.70	63	N2.8	495	One paced effort.
31.10.26	206	1850 [M.Stakes]	M.Nunes	TA	62	190	260	2	5	5	6	5	9.20	Bacchus	1.54.93	37.20	69	N2.8	499	No apparent abnormalities.

Petite déception la dernière fois. Pourrait être un coursier fatigué. A été bien ménagé. Pour les places.

4 SELUKWE (P. FOO KUNE) [RATING 68]

h.b S.AF 7yrs by POMODORO - SOVEREIGN FLO

LIGNE	POIDS	JOCKEY
NXA 1	60	P.C Orffer

Palmarès: S.AF form: 25-6-11 - Won on 1600(1)1900(1)1950(3)2000(1) || MRU form: 6-0-2

07.08.24	-	1600	S.Moodley	A	57.5	7/1	6/1	10	-	-	-	2	0.30	El Dante	98.80	-	79	-	-	
15.09.24	-	1950	S.Moodley	A	59.0	2/1	2/1	3	-	-	-	1	-0.60	*Field Marshal	120.31	-	80	-	-	
06.10.24	-	1600	S.Moodley	A	57.0	5/1	33/10	1	-	-	-	1	-1.40	*Tyrconnell	99.15	-	84	-	-	
15.12.24	-	1600	S.Moodley	A	59.5	9/2	9/2	10	-	-	-	5	1.15	Kitchakal	95.07	-	89	-	-	
26.12.24	-	1600	S.Moodley	A	54.0	7/1	8/1	6	-	-	-	2	2.20	Imilenzeyokududuma	96.89	-	89	-	-	
12.01.25	-	1750	S.Moodley	A	55.0	10/1	7/1	5	-	-	-	5	2.40	Imilenzeyokududuma	105.46	-	97	-	-	
09.02.25	-	1950	S.Moodley	A	55.0	5/1	6/1	3	-	-	-	1	-3.20	*Miss Platina	119.21	-	97	-	-	
13.04.25	-	1750	S.Moodley	A	57.5	6/1	25/2	6	-	-	-	2	0.15	I Salute You	106.95	-	103	-	-	
10.05.25	-	1900	S.Moodley	A	54.0	16/1	16/1	13	-	-	-	1	-2.20	*Narina Trogon	115.38	-	103	-	-	
05.07.25	-	2200	S.Moodley	A	54.0	16/1	17/2	6	-	-	-	3	2.65	The Real Prince	134.64	-	111	-	-	
25.04.26	16	1400 [G2]	G. Van Niekerk	ZXA	60	470	420	2	6	7	4	4	1.7	Rapidash	1.23.14	35.07	85	N2.8	487	No clear run. Eye catching perfomance.
30.05.26	56	1500 [P.Stakes]	M.Nunes	NA	61	290	240	9	8	7	8	9	7.90	Xavion	1.31.66	34.94	85	N2.8	477	Not striding out.
27.06.26	86	1600 [WFA]	M.Nunes	NA	58	1100	900	11	6	6	10	10	4.25	At My Command	1.37.50	36.00	85	N2.9	486	Not striding out.
08.08.26	126	2200 [G2]	K.Ramsamy	ZXTA	61	750	800	4	2	2	6	6	Loin	Tamarisk Tree	2.16.70	39.01	79	M2.9	487	Another disappointing run.
06.09.26	156	2400 [G1]	K.Ramsamy	NXA	58	2500	1400	7	10	7	5	5	7.10	Rapidash	2.26.61	36.68	76	N2.8	480	Raced ungenerously.
18.10.26	196	2100 [G3-55+]	P.C Orffer	NXA	58	1000	900	2	1	1	4	4	11.50	Tamarisk Tree	2.09.73	37.37	73	N2.8	486	Led. Gave ground 300m.

Grosse déception la dernière fois. Affiche pourtant une bonne forme au training. Des progrès sont attendus de lui.

5 NINETY NINE HEROS (S.MAHADIA) [RATING 46]

h.b S.AF 6yrs by POTALA PALACE - PIXELATE

LIGNE	POIDS	JOCKEY
4	53	M MJoka

Palmarès: S.AF form: 12-2-2 - Won on 1750(1)1950(1) || MRU form: 6-0-1

09.07.23	-	1200	T.Godden	A	57	25/1	20/1	6	-	-	-	5	6.95	Master Josh	72.24	-	-	-	-	
02.08.23	-	1400	T Godden	A	60	9/2	5/1	4	-	-	-	2	0.75	Turbo Boost	83.98	-	75	-	-	
20.08.23	-	1750	M.Thackeray	A	56	7/1	16/1	3	-	-	-	2	1.6	Ancient World	108.27	-	83	-	-	
03.09.23	-	1750	M.Thackeray	A	60	1/1	11/10	6	-	-	-	1	-0.7	*Sugar Blast	107.92	-	85	-	-	
11.11.23	-	1950	M.Thackeray	A	56.5	6/1	16/1	4	-	-	-	1	-1.1	*Khanyisa Indlela	117.85	-	87	-	-	
21.04.24	-	1600	T. Godden	A	59.5	7/1	10/1	1	-	-	-	9	5.95	Wiccan Warrior	99.03	-	90	-	-	
17.06.24	-	1750	M.Thackeray	A	58	33/1	80/1	9	-	-	-	7	4.3	Master Fuego	105.41	-	90	-	-	
09.10.24	-	1400	T.Godden	A	60	10/1	16/1	4	-	-	-	6	2.7	Savantrix	84.88	-	90	-	-	
30.10.24	-	1800	M.Thackeray	A	59.5	16/1	20/1	5	-	-	-	6	2.9	Etiquette	108.23	-	90	-	-	
12.01.25	-	1600	T. Godden	A	55	20/1	33/1	4	-	-	-	7	2.5	Capsaicin	96.74	-	86	-	-	
18.10.25	94	1365 [B56]	R.Perez	N	59.5	430	580	1	3	3	4	5	4.10	Zoomie	1.22.37	35.84	53	N2.8	476	Lame near fore.
16.11.25	125	2050 [M. Stakes]	R.Perez		57	450	700	1	3	5	5	5	Loin	Fireflare	TPE	-	53	N2.8	481	Bled both nostrils. Sus 30 days.
02.05.26	25	1365 [B56]	R.Perez	XT	59.5	1600	4000	6	7	6	6	6	Loin	Crescent	1.24.30	37.22	53	N2.9	499	Bled one nostril.
29.08.26	145	1600 [B56]	B.Sooful		59.5	7000	5000	2	3	4	5	5	Loin	Summer Snow	1.41.43	38.26	53	N2.8	505	Raced fiercely early stages.
04.10.26	174	1850 [M.Stakes]	S.Rama		55	8500	9900	5	5	5	5	5	5.90	Spelling Bee	1.55.65	37.15	48	N2.8	495	Coughing post race.
14.11.26	226	1850 [LDStakes]	M MJoka		62	-	-	2	-	-	-	3	1.80	Exalted Love	1.53.78	-	46	N2.8	499	Led. Showed vast improvement.

A failli causer une grosse surprise sur 1850m. A retrouvé ses moyens. Poids plume. Chances difficiles.

L'ANALYSE

TAMARISK TREE

Cette épreuve principale pourrait être un ?one-horse race' avec Tamarisk Tree, qui fait figure d'épouvantail. Auteur de trois victoires consécutives, dont deux signées en temps record, cet alezan pourrait ne pas avoir d'adversaire à sa taille dans une épreuve de cette envergure. Bien ménagé par son entourage, sa condition est d'ailleurs resplendissante, ce qui place les feux au vert pour qu'il aligne un quatrième succès de suite. Zeus, auteur d'une rentrée encourageante, et figurant comme l'un des meilleurs stayers acquis en 2025, est mieux physiquement et pourrait essayer de le taquiner. Superior Force, dont la dernière course mérite d'être ignorée, pourrait lutter pour une place, alors que des progrès sont attendus de Selukwe.

PLACE	BEST TIME	OUTSIDER
ZEUS	TAMARISK TREE	SELUKWE
	ZEUS	
	SUPERIOR FORCE	

DEVINEZ LES TOP 3


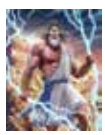


7

16h00

THE INNOVATE WITH RACING AND SPORTS TROPHY

PRIX : 1er: Rs.160300 - 2e: Rs. 61650 - 3e: Rs. 34250 - 4e: Rs. 17800.

1450 mètres

BENCHMARK 61

Date	Ref.	Dist. & Rat.	Jockey	Equip	Hcp	Open odds	Close odds	Ligne	600	300	150	BUT	Margin	Winner (*Second)	Finish Time	Last 600m	Rating	Piste	KG	Comments

1 COMMON GROUNDS (AQUA STALLIONS) [RATING 59]

h.b S.AF 6yrs by PATHFORK (USA) - KONFESSIONAL

LIGNE	POIDS	JOCKEY
NA 6	61	P.C Orffer

Palmarès: S.AF form: 17-3-4 - Won on 1200(2)1400(1) || MRU form: 4-1-2 - Won on 1365(1)

19.01.25	-	1400	JABU JACOBS	A	58.5	16/1	33/1	8	-	-	-	10	5.7	Tyrconnell	83.19	-	93	-	-	
07.02.25	-	1200	A.Mgudlwa	A B	60	16/1	25/2	2	-	-	-	5	7.7	Mr Master Starter	71.91	-	91	-	-	
02.03.25	-	1000	A.Mgudlwa	A B	58.5	33/1	16/1	5	-	-	-	6	9.3	Kalahari Roller	59.24	-	89	-	-	
08.11.25	116	1365 [B66]	D.Mansour	EHAPS	56	1000	1100	3	-	-	-	-	-	Zoomie	-	-	56	N2.9	504	Dislodged jockey leaving 100m.
21.12.25	165	1365 [CL 1]	R.Perez	NA	57	820	650	3	7	2	1	1	2.15	*Just Var	1.21.18	34.94	56	N2.8	499	Switched wide 450m. Flew in.
25.07.26	116	1450 [B61]	P.C Orffer	NA	60.5	1000	1100	4	2	2	2	3	3.45	Rich Folks Hoax	1.28.33	35.77	60	N2.8	533	One off all way long. Needed run.
10.10.26	185	1500 [B61]	P.C Orffer	NA	60.5	800	900	1	3	3	4	3	2.30	Rich Folks Hoax	1.29.48	35.65	60	N2.8	533	Fair performance.

Performance honnête en trois sorties. Entraîné avec soin, dont un ?barrier' à son compte. Outsider pour les places.

2 RICH FOLKS HOAX (P. FOO KUNE) [RATING 59]

h.g S.AF 5yrs by DANON PLATINA (JPN) - JANE S PIDDY

LIGNE	POIDS	JOCKEY
NA 3	61	M.Nunes

Palmarès: S.AF form: 12-2-8 - Won on 1400(1)1600(1) || MRU form: 6-3-2 - Won on 1450(2)1500(1)

05.07.25	-	1600	CRAIG ZACKEY	A B	57.0	9/2	9/2	6	-	-	-	9	6.35	Tomyris	98.01	-	88	-	-	
25.04.26	18	1365 [B51]	I.Santana	BNA	59	450	520	7	3	3	5	5	4.2	War Chariot	1.21.65	35.87	48	N2.8	499	Raced wide throughout.
16.05.26	34	1365 [B46]	I.Santana	ONA	60.5	180	170	2	1	1	1	2	0.7	Bounceback	1.22.01	35.15	48	N2.8	493	Led. Found one better.
20.06.26	74	1500 [B51]	M.Nunes	NA	59	260	345	6	3	3	2	2	1.20	Bounceback	1.31.57	35.22	48	N2.8	495	Cast near fore shoe. Found better.
25.07.26	116	1450 [B61]	M.Nunes	NA	55	280	230	1	1	1	1	1	0.60	*War Chariot	1.27.74	35.48	48	N2.8	489	Easy lead.
23.08.26	134	1450 [B51]	M.Nunes	NA	61.5	190	200	6	1	1	1	1	1.70	*Makazole	1.26.18	35.07	52	N2.8	488	Led. Always in control.
10.10.26	185	1500 [B61]	M.Nunes	NA	58.5	185	140	4	2	2	1	1	0.02	*Monumental	1.29.08	35.43	56	N2.8	490	Well ridden. Held on.

Reste sur une série de trois victoires. A maintenu une superbe forme. Cheval à battre dans ce lot.

3 THE GREY KING (A. NAGADOO) [RATING 58]

h.g S.AF 6yrs by VERCINGETORIX - ZAPPY CHOICE (AUS)

LIGNE	POIDS	JOCKEY
NA 4	60.5	E Chaves

Palmarès: S.AF form: 18-3-7 - Won on 1400(2)1600(1) || MRU form: 4-0-1

14.04.25	-	1600	CRAIG ZACKEY	A	54.5	6/1	8/1	2	-	-	-	6	7.00	Garrix	101.11	-	98	-	-	
17.06.25	-	1600	ANDREW FORTUNE	A	64.0	7/1	16/1	8	-	-	-	5	4.55	Tenpenny	101.51	-	98	-	-	
15.07.25	-	1500	J.P V'D MERWE	A	54.0	17/2	7/1	8	-	-	-	8	15.45	Sugar Mountain	95.40	-	98	-	-	
13.06.26	67	1365 [P.Stakes]	G. Van Niekerk	A	56	450	350	2	3	3	2	2	0.25	Boundless Energy	1.21.60	34.63	63	N2.8	481	Box seated. One paced effort.
18.07.26	107	1500 [M.Stakes]	G. Van Niekerk	A	59.5	290	330	1	5	4	5	5	Loin	Havana Moon	1.33.05	37.41	63	N2.9	484	Slow. Raced fiercely throughout.
06.09.26	157	1400 [B71]	B.Louis	A	57.5	700	1800	7	4	4	8	8	5.40	Formagear	1.24.80	34.48	63	N2.8	471	Raced Fiercely. Wide early stages.
10.10.26	185	1500 [B61]	E Chaves	XA	61	700	1400	6	4	4	6	6	8.40	Rich Folks Hoax	1.30.51	36.57	61	N2.8	476	Raced wide early stages.

N'arrive pas à se retrouver après des débuts prometteurs. A paru en progrès. Peut faire une meilleure course.

4 BLUE BAY (GUJADHUR) [RATING 57]

h.b S.AF 6yrs by SILVANO (GER) - MUSAANADA (AUS)

LIGNE	POIDS	JOCKEY
NA 5	60	S.Rama

Palmarès: S.AF form: 10-1-3 - Won on 1600(1) || MRU form: 5-1-3 - Won on 1450(1)

03.09.24	-	1800	RICHARD FOURIE	A	57	7/2	4/1	8	-	-	-	5	2.8	Call To Unite	112.22	-	87	-	-	
08.10.24	-	1600	GARETH WRIGHT	A C	54.5	10/1	10/1	7	-	-	-	5	1.8	Infrared	97.86	-	86	-	-	
16.11.25	124	1500 [B56]	M.Nunes	NAPS	60	900	600	7	8	5	4	3	4.10	Cumbre Vieja	1.30.01	35.41	54	N2.8	542	Bled both nostrils. Sus 30 days.
23.05.26	44	1450 [B56]	R. Danielson	NA	59.5	520	270	5	5	5	4	1	0.85	*Just Var	1.27.92	35.86	54	N2.8	552	Outpaced early stages. Finished strongly.
20.06.26	75	1500 [B61]	R. Danielson	NA	59.5	190	195	4	4	5	3	3	1.50	Spelling Bee	1.31.15	34.70	57	N2.8	557	Switched 300m. Raced wide. Coughing.
29.08.26	145	1600 [B56]	R. Danielson	NA	61.5	240	400	4	2	2	2	2	3.20	Summer Snow	1.38.62	35.72	57	N2.8	566	No answer to winner.
04.10.26	174	1850 [M.Stakes]	R.Curatolo	NA	58	400	700	3	2	2	6	6	11.30	Spelling Bee	1.56.59	38.39	57	N2.8	558	Bled both nostrils. Sus 30 days.

A saigné des deux narines la dernière fois. Revient sur sa fraicheur. Pourrait lutter pour un accessit.

5 ISIKWISHIKWISHI (J.AWOTAR) [RATING 56]

h.b S.AF 5yrs by ALADO (GB) - VARIFAST

LIGNE	POIDS	JOCKEY
A 1	59.5	R.Joorawon

Palmarès: S.AF form: 13-2-7 - Won on 1200(1)1400(1) || MRU form: 5-2-2 - Won on 1400(1)1450(1)

12.11.25	-	1400	R.Venniker	A	62.5	7/1	33/20	4	-	-	-	2	0.25	Imperial Power	83.68	-	85	-	-	
28.11.25	-	1400	R.Venniker	A	60.0	7/2	3/1	2	-	-	-	9	12.20	Mvelelo	85.87	-	85	-	-	
30.05.26	55	1450 [B51]	N.Batchameah	A	60	1400	1700	3	3	4	3	2	1.20	Monumental	1.27.81	35.35	50	N2.8	482	Good debut. Watch out next outing.
11.07.26	98	1365 [B56]	R.Joorawon	A	58	370	-	4	-	-	-	-	DNF	Secret Passage	-	-	50	N2.8	490	Jockey dislodged
08.08.26	124	1400 [B56]	G. Lerena	A	58	320	330	2	5	5	3	3	1.05	Stated	1.23.78	33.68	50	M2.9	500	Checked 600m. Did not disgrace.
06.09.26	154	1400 [B56]	G. Van Niekerk	A	58	550	700	1	1	1	1	1	0.05	*Monumental	1.23.54	34.01	50	N2.8	496	Led. Just held on.
18.10.26	193	1450 [M.Stakes]	G. Van Niekerk	A	57	600	800	2	1	1	1	1	1.05	*Spirit's Unite	1.25.95	35.00	52	N2.8	497	Led. Good win.

Reste sur deux victoires d'affilée de bout en bout. Respire la grande forme. A craindre sur ce qu'il a démontré.

6	TYRION LANNISTER (V.ALLET) [RATING 49] h.b S.AF 6yrs by ROYAL MO (USA) - FRESH	NA	LIGNE 2	POIDS 56	JOCKEY M Van Rensburg

Palmarès: S.AF form: 21-3-6 - Won on 1250(1)1400(1)1600(1) || MRU form: 8-1-4 - Won on 1400(1)

04.10.25	88	1600 [B66]	D Schwarz	NA	59	260	230	2	2	2	2	2	0.10	Magnum P I	1.38.02	35.13	62	N2.8	-	Carried outward by winner last 100m.
16.11.25	127	1500 [B71]	J.Gates	NA	56.5	750	1000	9	5	6	9	7	6.80	Bugalugs	1.30.28	35.74	62	N2.8	440	Bad jockeyship.
20.12.25	157	1600 [B61]	R.Curatolo	NA	60.5	240	450	1	4	4	4	4	4.90	Bugalugs	1.38.31	35.96	60	N2.8	443	Disappointing run.
23.05.26	45	1365 [B61]	D.Bheekary	NA	60	800	1000	4	4	4	4	4	5.05	Crescent	1.23.44	35.57	58	N2.8	468	Lame off-fore.
20.06.26	75	1500 [B61]	D.Bheekary	NA	60	1200	1200	5	2	3	5	5	5.90	Spelling Bee	1.31.82	35.69	58	N2.8	464	Another disappointing display.
29.08.26	145	1600 [B56]	R.Curatolo	NA	61	750	800	1	5	5	4	4	5.10	Summer Snow	1.38.95	35.51	56	N2.8	452	Slow to begin. Out paced.
18.10.26	197	1650 [B56]	D.Bheekary	NA	60	2500	3500	2	7	7	7	7	Loin	Arbitration	1.41.28	38.21	54	N2.8	444	No show.

Une grosse déception la dernière fois. N'arrive pas à se retrouver. Chances compliquées à ce niveau.

L'ANALYSE

RICH FOLKS HOAX

Cette 7e épreuve a réuni six prétendants dont Rich Folks Hoax et Ishiwishikwishi. Par rapport à sa montée en puissance, avec déjà trois victoires à son tableau de chasse, nous ferons confiance au premier nommé. D'ailleurs, il a été très bien entretenu et il ne peut pas être mieux au niveau de sa condition. Isikwishikwishi compte, lui, deux victoires d'affilées, remportées de bout en bout. Avant ces deux réussites, il avait démontré qu'il pouvait également venir en attentiste. Sur sa forme actuelle, il demeure l'adversaire direct du favori. Common Grounds a été bien préparé, et compte même un ?barrier trial' à son compte. Il est un coursier qui fait généralement bien en fin de saison et reste un outsider valable. The Grey King a paru en net regain de forme au training et des progrès sont attendus de lui.

PLACE	BEST TIME	OUTSIDER
ISIKWISHIKWISHI	COMMON GROUNDS	COMMON GROUNDS
	RICH FOLKS HOAX	
	THE GREY KING	

DEVINEZ LES TOP 3









7	STATISTIQUES 2026											
	LES LIGNES GAGNANTES											
	LIGNES	1	2	3	4	5	6	7	8	9	10	11	12
	COURSE 7	4	5	4	2	1	4	0	0	1	0	0	0

GALLOPS for Race 7 [Saturday, 28 November]

	JOCKEY	DATE	SPLIT TIME 200P	2400P	2200P	600M	400M	200M	Equip.	Commentaires
1	**COMMON GROUNDS**									
	P C ORFFER	**10.11.26**	10.91	10.91	-	35.47	21.82	10.91		Leg Acc
	KENNY GUSTAVE	**13.11.26**	14.24	12.19	14.67	41.1	26.86	14.67		Lib
	KENNY GUSTAVE	**24.11.26**	12.97	11.18	13.75	37.9	24.93	13.75		Lib
	KENNY GUSTAVE	**26.11.26**	11.77	13.02	-	-	24.79	13.02		Lib
2	**RICH FOLKS HOAX**									
	M NUNES	**04.11.26**	11	11	12.32	34.32	23.32	12.32		Lib
	M NUNES	**11.11.26**	11.74	11.74	12.3	35.78	24.04	12.3		Lib
	M NUNES	**18.11.26**	12.55	11	12.51	36.06	23.51	12.51		Lib
	M NUNES	**25.11.26**	11.54	11.29	11.43	34.26	22.72	11.43		Lib
3	**THE GREY KING**									
	E CHAVES	**17.11.26**	-	12.01	12.42	-	24.43	12.42		Lib
	E CHAVES	**20.11.26**	13	11.2	12.28	36.48	23.48	12.28		Lib
	E CHAVES	**24.11.26**	12.51	10.85	11.09	34.45	21.94	11.09		Leg Acc
4	**BLUE BAY**									
	R OODITH	**13.11.26**	14.83	12.67	-	40.85	27.5	12.67		Lib
	R CURATOLO	**17.11.26**	14	13.32	-	-	27.32	13.32		Lib
	R OODITH	**20.11.26**	13.75	11.75	13.37	38.87	25.12	13.37		Lib
	R OODITH	**24.11.26**	13.55	11.2	12.19	36.94	23.39	12.19		Lib encie Makazole
5	**ISIKWISHIKWISHI**									
	R JOORAWON	**06.11.26**	10.02	10.02	10.98	31.02	21	10.98		Lib
	R JOORAWON	**10.11.26**	12.34	12.34	13.06	37.74	25.4	13.06		Lib
	R JOORAWON	**24.11.26**	13.77	11.99	13.16	38.92	25.15	13.16		Lib
	R JOORAWON	**26.11.26**	-	12.66	-	-	-	12.66		Ret
6	**TYRION LANNISTER**									
	R BHEEKARY	**06.11.26**	10.25	10.25	11.44	31.94	21.69	11.44		Leg Acc encie Twenty One May
	M VAN RENSBURG	**20.11.26**	13.73	11.08	12.72	37.53	23.8	12.72		Lib





8

STATISTIQUES 2026

LES LIGNES GAGNANTES

LIGNES	1	2	3	4	5	6	7	8	9	10	11	12
COURSE 8	1	3	2	3	2	3	0	0	0	0	0	0

GALLOPS for Race 8 [Saturday, 28 November]

	JOCKEY	DATE	SPLIT TIME 200P	2400P	2200P	600M	400M	200M	Equip.	Commentaires
1	**COOL CAT**									
	ASHIK MOOSUN	**06.11.26**	11.84	11.84	12.23	35.91	24.07	12.23		Leg Acc
	ASHIK MOOSUN	**10.11.26**	12.57	12.57	-	-	25.14	12.57		Leg Acc
	ASHIK MOOSUN	**20.11.26**	12.52	11.94	14.38	38.84	26.32	14.38		Leg Acc
	ASHIK MOOSUN	**24.11.26**	12.57	12	13.36	37.93	25.36	13.36		Leg Acc
2	**KOLA TONIC**									
	S RAMA	**04.11.26**	11	11	12.03	34.03	23.03	12.03		Lib
	S RAMA	**11.11.26**	12.05	12.05	12.44	36.54	24.49	12.44		Lib
	S RAMA	**18.11.26**	13.57	10.82	11.75	36.14	22.57	11.75		Lib
	S RAMA	**25.11.26**	12.49	10.98	11.75	35.22	22.73	11.75		Leg Acc
3	**MASTER POINT**									
	R BHEEKARY	**27.10.26**	12.78	12.78	13.41	38.97	26.19	13.41		Lib
	R BHEEKARY	**30.10.26**	11.35	11.35	11.79	34.49	23.14	11.79		Lib
	R BHEEKARY	**20.11.26**	12.84	11.41	13.13	37.38	24.54	13.13		lib
	M VAN RENSBURG	**24.11.26**	13.1	11.76	13.44	38.3	25.2	13.44		Lib
4	**THE CENTURION**									
	R CURATOLO	**30.10.26**	11.45	11.45	13.21	36.11	24.66	13.21		Lib
	R CURATOLO	**03.11.26**	11.99	11.99	12.71	36.69	24.7	12.71		Lib
	R CURATOLO	**20.11.26**	13.49	11.64	12.51	37.64	24.15	12.51		Lib
5	**ZACATOO**									
	E CHAVES	**27.10.26**	11.85	11.85	12.59	36.29	24.44	12.59		Lib
	E CHAVES	**10.11.26**	10.97	10.97	11.89	33.83	22.86	11.89		Lib
6	**BUGLE BOY**									
	M NUNES	**28.10.26**	11.14	11.14	12.19	34.47	23.33	12.19		Leg Acc
	M NUNES	**13.11.26**	14.12	12.42	12.94	39.48	25.36	12.94		Lib
	M NUNES	**18.11.26**	13.25	11.32	12.43	37	23.75	12.43		Lib
	M NUNES	**25.11.26**	11.89	11.36	12.12	35.37	23.48	12.12		Leg Acc
7	**CARNARVON**									
	R JOORAWON	**05.11.26**	12.56	12.56	-	-	25.12	12.56		Lib
	J ALLYHOSAIN	**20.11.26**	12.3	11.76	13.32	37.38	25.08	13.32		Leg Acc encie Dalmeny Factor
	R JOORAWON	**24.11.26**	14.12	11.88	12.23	38.23	24.11	12.23		Lib
	R JOORAWON	**26.11.26**	-	11.69	-	-	-	11.69		Lib
8	**FIRELIGHTER**									
		17.11.26	12.81	10.56	12.21	35.58	22.77	12.21		Lib
	G AUCHARUZ	**20.11.26**	-	11.65	13.41	-	25.06	13.41		Lib
	G AUCHARUZ	**24.11.26**	12.77	11.64	12.2	36.61	23.84	12.2		Lib
	G AUCHARUZ	**26.11.26**	-	11.43	-	-	-	11.43		Lib
9	**IDITAROD TRAIL**									
	KENNY GUSTAVE	**03.11.26**	11.4	11.4	11.91	34.71	23.31	11.91		Lib
	P C ORFFER	**06.11.26**	10.56	10.56	12.94	34.06	23.5	12.94		Lib encie High Key
	KENNY GUSTAVE	**10.11.26**	11.3	11.3	12.19	34.79	23.49	12.19		Lib
	G AUCHARUZ	**24.11.26**	16.03	13.15	13.56	42.74	26.71	13.56		Lib

8 — THE TUB THUMPER PLATE

16h40 | **1500 mètres** | **BENCHMARK 31**

PRIX : 1er: Rs.117000 - 2e: Rs. 45000 - 3e: Rs. 25000 - 4e: Rs. 13000.

1 — COOL CAT (J.AWOTAR) [RATING 31]

h.b S.AF 5yrs by LAST WINTER - PENTHOUSE MOUSE

LIGNE	POIDS	JOCKEY
8	60	R K Chumun

U

Palmarès: S.AF form: 8-1-4 - Won on 1200(1) || MRU form: 6-0-0

Date	Ref.	Dist. & Rat.	Jockey	Equip	Hcp	Open odds	Close odds	Ligne	600	300	150	BUT	Margin	Winner (*Second)	Finish Time	Last 600m	Rating	Piste	KG	Comments
20.12.25	156	1365 [B56]	B.Sooful	BNTA	60	2000	9995	4	7	6	5	6	8.90	Warhead	1.23.89	37.72	54	N2.8	501	No show.
16.05.26	35	1500 [M.Stakes]	B.Sooful	U	55	3500	5500	1	4	4	7	7	Loin	Secret Oasis	1.32.44	36.84	51	N2.8	508	Abnormal respiratory noise.
30.05.26	54	990 [B46]	B.Sooful	B+T	60.5	2000	5500	2	3	4	5	5	12.85	Stated	57.39	35.08	46	N2.8	510	Abnormal respiratory noise.
18.07.26	104	1365 [B41]	B.Sooful	U	61	7000	5000	4	6	7	8	8	Loin	Siriano	1.26.86	38.50	41	N2.9	504	Gave ground 450m.
04.10.26	171	990 [B36]	R K Chumun	U	61	9500	6000	2	4	5	5	5	Loin	Diamond Days	56.93	34.85	36	N2.8	498	No show.

De retour après un petit break. N'a rien fait d'impressionnant. Difficile de lui accorder une chance de premier ordre.

2 — KOLA TONIC (V.RUHEE) [RATING 31] ✱✱

h.b S.AF 5yrs by WHAT A WINTER - KONKOLA

LIGNE	POIDS	JOCKEY
6	60	D Schwarz

BNTA

Palmarès: S.AF form: 10-0-4 || MRU form: 11-3-7 - Won on 1400(1)1650(2)

Date	Ref.	Dist. & Rat.	Jockey	Equip	Hcp	Open odds	Close odds	Ligne	600	300	150	BUT	Margin	Winner (*Second)	Finish Time	Last 600m	Rating	Piste	KG	Comments
20.06.26	71	1450 [0-20]	S.Rama	ENTA	61.5	700	500	8	2	2	3	2	1.00	Trick Or Tequila	1.29.44	37.05	21	N2.8	463	Raced wide early. Not disgraced.
25.07.26	113	1650 [0-25]	S.Rama	BNTA	59	1000	1600	5	3	2	2	1	0.05	*Trick Or Tequila	1.41.27	37.57	21	N2.8	468	Well placed. Good jockeyship.
23.08.26	131	1500 [0-25]	S.Rama	BNTA	60	360	420	5	6	6	4	2	0.20	River Hawk	1.31.90	37.69	23	N2.8	464	Slow. Flew in. Found one better.
19.09.26	162	1400 [0-25]	D Schwarz	BNTA	60	280	370	3	2	2	1	1	1.00	*New York City	1.25.04	36.10	23	N2.8	467	Raced wide. Gutsy win.
10.10.26	188	1650 [0-26]	D Schwarz	BNTA	60.5	750	650	6	1	1	1	1	1.95	*Fear Of Fire	1.39.81	36.17	27	N2.8	471	Led. Kept finding more.

Trois réussites et trois accessits démontrant un tout autre visage. Bonnes prestations à l'heure des galops. A suivre en B31.

3 — MASTER POINT (V.ALLET) [RATING 31] ✱

h.b S.AF 7yrs by MASTER OF MY FATE - PRINCESS SALME

LIGNE	POIDS	JOCKEY
1	60	M Van Rensburg

TA

Palmarès: S.AF form: 10-1-2 - Won on 1400(1) || MRU form: 13-3-6 - Won on 1365(2)1400(1)

Date	Ref.	Dist. & Rat.	Jockey	Equip	Hcp	Open odds	Close odds	Ligne	600	300	150	BUT	Margin	Winner (*Second)	Finish Time	Last 600m	Rating	Piste	KG	Comments
16.05.26	38	1450 [B31]	D.Bheekary	TA	59.5	2500	2000	6	1	1	2	2	0.65	High Key	1.27.77	37.27	28	N2.8	492	Led. Gave ground last 50m.
27.06.26	85	1365 [B31]	D.Bheekary	TA	58	1400	1600	7	3	3	1	1	0.50	*Fine One	1.22.02	36.56	28	N2.9	486	Raced fiercely. Improved 600m. Held on.
25.07.26	114	1450 [B41]	D.Bheekary	TA	56	1100	2100	7	4	4	5	5	6.80	My Archangel	1.29.15	35.62	31	N2.8	474	Raced fiercely.
23.08.26	133	1365 [0-26]	R.Curatolo	TA	60	700	1000	6	4	4	3	3	3.25	Blown Away	1.21.44	35.98	28	N2.8	484	Raced wide early stages.
10.10.26	182	1365 [B31]	M Van Rensburg	TA	59	1400	1600	4	2	2	1	1	0.60	*Blown Away	1.21.05	35.81	28	N2.8	482	Jockey susp for reckless riding.

S'est bien battu pour s'illustrer sur 1365 m. Est aligné cette fois-ci sur un parcours rallongé. A suivre de près avec sa ligne.

4 — THE CENTURION (GUJADHUR) [RATING 31] ✱✱

h.b S.AF 4yrs by GIMMETHEGREENLIGHT (AUS) - TIA

LIGNE	POIDS	JOCKEY
9	60	R.Curatolo

NTA

Palmarès: S.AF form: 3-0-2 || MRU form: 6-3-3 - Won on 1450(3)

Date	Ref.	Dist. & Rat.	Jockey	Equip	Hcp	Open odds	Close odds	Ligne	600	300	150	BUT	Margin	Winner (*Second)	Finish Time	Last 600m	Rating	Piste	KG	Comments
30.05.26	58	1450 [0-26]	R. Danielson	NTA	58	200	260	4	3	2	1	1	0.60	*Bugle Boy	1.28.95	36.39	24	N2.9	472	Finished strongly. More to come.
18.07.26	106	1500 [3yo]	R. Danielson	NTA	58	330	205	4	4	4	5	4	6.30	Exalted Love	1.31.72	36.11	27	N2.9	471	Disappointing run.
29.08.26	147	1450 [0-26]	R. Danielson	NTA	61.5	400	300	2	5	5	4	4	4.80	Blackjack Randall	1.29.66	35.42	27	N2.8	470	Slow. Another disappointing show.
10.10.26	181	1450 [0-25]	B.Sooful	NTA	62	250	240	2	6	5	1	1	1.45	*Jet Blackfire	1.27.02	35.31	27	N2.8	469	Well ridden. Too good this class.
07.11.26	217	1365 [B31]	R.Curatolo	NTA	60.5	285	450	2	6	6	3	2	1.70	Blown Away	1.21.86	35.19	31	N2.9	473	Made significant ground. Unlucky.

Sujet qui s'est remis de ses petits pépins. A ne pas négliger même avec sa 9e ligne. À inclure dans les bonnes combinaisons.

5 — ZACATOO (A. NAGADOO) [RATING 31] ✱✱✱

h.b S.AF 4yrs by ACT OF WAR - LINEAR

LIGNE	POIDS	JOCKEY
7	60	E Chaves

ONA

Palmarès: S.AF form: 4-0-4 || MRU form: 9-3-5 - Won on 1365(1)1400(1)1450(1)

Date	Ref.	Dist. & Rat.	Jockey	Equip	Hcp	Open odds	Close odds	Ligne	600	300	150	BUT	Margin	Winner (*Second)	Finish Time	Last 600m	Rating	Piste	KG	Comments
18.07.26	106	1500 [3yo]	I.Taka	NA	58	270	450	3	2	2	3	3	2.45	Exalted Love	1.31.08	35.79	37	N2.9	486	Jock lost left side rein last 100m.
06.09.26	152	1450 [B41]	B.Louis	NTA	59	800	650	4	6	6	4	3	1.10	Warbird	1.27.20	35.41	35	N2.8	491	Decent run.
19.09.26	168	1850 [B36]	K Mukesh Kumar	NA	60.5	650	-	-	-	-	-	Scr	-	Lomu	-	-	35	N2.8	486	Scratched
31.10.26	203	1500 [B36]	I.Taka	NA	60.5	450	750	2	4	4	4	4	3.90	Not In Doubt	1.34.98	34.94	35	N2.8	491	Badly checked at start.
14.11.26	226	1850 [LDStakes]	E Chaves	B1A	58	-	-	7	-	-	-	6	12.05	Exalted Love	1.55.47	-	34	N2.8	485	Raced fiercely in early stages.

Course décevante la dernière fois avec les 'blinkers'. Est à reprendre sans cet équipement samedi. Le 'dark horse' de l'épreuve !

6 — BUGLE BOY (P. FOO KUNE) [RATING 30] ✱

h.b S.AF 4yrs by ELUSIVE FORT - NIGHT ON THE HILL

LIGNE	POIDS	JOCKEY
2	59.5	M.Nunes

NA

Palmarès: S.AF form: 6-0-6 || MRU form: 6-1-4 - Won on 1400(1)

Date	Ref.	Dist. & Rat.	Jockey	Equip	Hcp	Open odds	Close odds	Ligne	600	300	150	BUT	Margin	Winner (*Second)	Finish Time	Last 600m	Rating	Piste	KG	Comments
23.05.26	41	1500 [0-25]	K.Ramsamy	SNA	62	150	135	3	1	1	1	3	3.25	Brand New World	1.32.87	39.13	27	N2.8	520	Led. Disappointing run.
30.05.26	58	1450 [0-26]	M.Nunes	NA	59	320	350	2	1	1	2	2	0.60	The Centurion	1.29.06	36.74	26	N2.9	514	Led. Found one better.
29.08.26	147	1450 [0-26]	K.Ramsamy	NA	61	250	280	3	1	1	2	2	3.45	Blackjack Randall	1.29.43	35.91	26	N2.8	520	Led. Coughing post race.
10.10.26	182	1365 [B31]	M.Nunes	NA	58	280	350	2	4	6	7	7	Loin	Master Point	1.23.32	37.83	26	N2.8	516	Severely checked. Ignore run.
31.10.26	207	1400 [0-26]	M.Nunes	NA	59.5	450	275	2	1	1	1	1	1.70	*Boom Town	1.23.48	36.24	26	N2.8	514	Led. Never in doubt.

A finalement ouvert son compteur. Monte légèrement de catégorie. Peut doubler la mise s'il est seul aux avant-postes.

7 CARNARVON (J.AWOTAR) [RATING 29] ✱✱✱

h.b S.AF 4yrs by ELUSIVE FORT - LENA LAPTEV

LIGNE	POIDS	JOCKEY
3	59	R.Joorawon

XA

Palmarès: S.AF form: 9-0-7 || MRU form: 6-2-2 - Won on 990(1)1365(1)

13.06.26	62	990 [B31]	G. Van Niekerk	XA	58.5	200	215	1	3	4	3	1	0.1	*Mystery Cache	55.79	33.76	26	N2.8	477	Well placed. Finished strongly.
18.07.26	103	1365 [0-26]	G. Van Niekerk	XA	62	190	170	2	3	4	4	1	0.15	*Jet Blackfire	1.24.35	36.37	28	N2.9	486	Well placed. Finished strongly.
29.08.26	143	1450 [B36]	G. Van Niekerk	XA	58	500	550	7	1	1	1	2	0.90	Ashikule	1.29.59	35.98	30	N2.8	491	Shift ground outwards 250m.
10.10.26	182	1365 [B31]	G. Van Niekerk	XA	60	270	190	3	7	7	6	6	11.30	Master Point	1.22.98	37.19	30	N2.8	486	Cramped 1300m. Raced wide.
07.11.26	217	1365 [B31]	R.Joorawon	XA	60	350	480	3	5	5	6	5	6.65	Blown Away	1.22.67	36.23	30	N2.9	489	Disappointing run.

Ses deux dernières doivent être ignorées. Il reste un coursier qui donne toujours le meilleur de lui-même. Sa place est à l'arrivée.

8 FIRELIGHTER (AQUA STALLIONS) [RATING 28]

h.b S.AF 5yrs by LAST WINTER - KATEECADOR

LIGNE	POIDS	JOCKEY
5	58.5	G.Aucharuz

NXA

Palmarès: S.AF form: 20-1-6 - Won on 1200(1) || MRU form: 2-0-1

05.09.25	-	1400	NICHOLAS PATEL	A	61.0	33/10	25/2	3	-	-	-	5	2.70	The Mask	84.90	-	69	-	-	
30.11.25	-	1200	NICHOLAS PATEL	A	58.5	17/2	20/1	4	-	-	-	10	9.70	Professor Lupin	71.85	-	67	-	-	
14.12.25	-	1400	DERYL DANIELS	A	54.0	33/1	75/1	8	-	-	-	9	4.85	Red Mountain	84.57	-	65	-	-	
06.09.26	155	990 [B31]	G.Aucharuz	NA	61	2500	1500	3	3	2	2	3	8.40	Diamond Days	55.69	33.77	33	N2.8	473	Good debut. Watch out next.
18.10.26	198	1400 [B36]	G.Aucharuz	NA	59.5	1000	1800	3	6	7	8	9	Loin	Ashikule	1.25.88	37.29	33	N2.8	454	Second run after rest.

N'a pu confirmer sa bonne performance lors de ses débuts. Doit d'abord confirmer les chronos réalisés à l'entrainement.

9 IDITAROD TRAIL (AQUA STALLIONS) [RATING 28]

h.b S.AF 11yrs by GO DEPUTY (USA) - IDITAROD

LIGNE	POIDS	JOCKEY
4	58.5	P.C Orffer

A

Palmarès: S.AF form: 6-1-1 - Won on 1450(1) || MRU form: 49-7-26 - Won on 1400(2)1450(1)1500(2)1600(2)

18.07.26	104	1365 [B41]	G.Aucharuz	SA	61	770	800	2	8	8	6	5	3.50	Siriano	1.23.95	35.43	41	N2.9	480	Slow to begin.
29.08.26	143	1450 [B36]	P.C Orffer	SA	59.5	1200	1300	3	6	6	5	5	3.20	Ashikule	1.29.95	35.67	33	N2.8	479	Slow to begin.
19.09.26	168	1850 [B36]	G.Aucharuz	A	59	1400	1400	5	6	5	4	3	2.85	Lomu	1.54.77	36.41	32	N2.8	471	Raced wide leaving 600m.
04.10.26	172	1500 [B31]	P.C Orffer	SA	61	400	1300	3	7	8	8	6	7.35	Canford Club	1.32.25	36.72	32	N2.8	474	Carried wide leaving 450m.
14.11.26	223	1450 [0-33]	P.C Orffer	SA	60	-	-	2	-	-	-	3	3.10	Jet Blackfire	1.28.37	-	30	N2.8	472	Slow into stride. Finished well.

Se fait vieux et a beaucoup couru ces derniers temps. Chances de vaincre difficiles.

L'ANALYSE

CARNARVON

Le coursier de l'écurie J. Awotar doit être repris dans cette course qui s'annonce tout de même très disputée. En effet, Carnarvon sera bien placé avec sa bonne ligne et aura le 'dream run' contrairement à ses adversaires. Mais, il y a plusieurs challengers sur sa route dont Zacatoo qui est appelé à mieux courir sans les blinkers cette fois-ci et qui se trouve dans une plaisante forme. The Centurion malgré sa mauvaise ligne a beaucoup progressé au fil de ses courses. Tout comme le régulier Kola Tonic qui tentera un coup tactique dans ce lot.

PLACE	BEST TIME	OUTSIDER
ZACATOO	COOL CAT	KOLA TONIC
THE CENTURION	KOLA TONIC	
	MASTER POINT	

DEVINEZ LES TOP 3





Nos Pronostics

Gagnant: 5 pts,
Placé: 2 pts,
Joker win: 10pts,
Joker place: 5pts

* désigne le Joker win # désigne le Joker place



Kamlesh Rajcoomar

896 pts



Irshad Sheik Mastan

814 pts



Nitish Bhugobaun

804 pts



Urvashi Kallydin

736 pts

Course 1	Ashikule	Ashikule	**Ashikule ***	**Ashikule ***
	Van Hunks	Cybotix	Cybotix	Cybotix
	Cybotix	Van Hunks	Van Hunks	Theres A Light
Course 2	Cosmic Captain	La Cadiere D'Azur	Cosmic Captain	Amancio
	Rainwater	Rainwater	Amancio	Cosmic Captain
	La Cadiere D'Azur	Amancio	Rainwater	La Cadiere D'Azur
Course 3	Military Force	Blown Away	Paved With Gold	Military Force
	Blown Away	Paved With Gold	Ibhele	Dalmeny Factor
	Ibhele	Military Force	Blown Away	Ibhele
Course 4	Le Turbo	Le Turbo	Simbine	Simbine **#**
	Simbine	Simbine	Sovereign Command	Le Turbo
	Sovereign Command	Wugug	Le Turbo	Wugug
Course 5	New World **#**	New World **#**	New World **#**	Zanthar
	Zanthar	Zanthar	Arbitration	New World
	Arbitration	Arbitration	Zanthar	Arbitration
Course 6	**Tamarisk Tree ***	**Tamarisk Tree ***	Tamarisk Tree	Tamarisk Tree
	Selukwe	Superior Force	Zeus	Selukwe
	Superior Force	Selukwe	Superior Force	Zeus
Course 7	Rich Folks Hoax	Rich Folks Hoax	Rich Folks Hoax	Rich Folk Hoax
	Isikwishikwishi	Isikwishikwishi	Isikwishikwishi	Isikwishikwishi
	Common Grounds	The Grey King	Blue Bay	The Grey King
Course 8	The Centurion	The Centurion	The Centurion	Carnarvon
	Bugle Boy	Bugle Boy	Bugle Boy	Zacatoo
	Kola Tonic	Master Point	Kola Tonic	Kola Tonic

221. THE FOO-KUNE FAMILY TROPHY – 1450M – [0-20]

PHOTO FINISH



RANG	CHEVAL	EQUIP	POIDS	LIGNE	JOCKEY	LONG	TEMPS	ODDS	COMMENTAIRE
1	**WILLIAM BLAKE**	NA	56	1	**S RAMA**	1.05	1.30.01		Led. Held on strongly.
2	**SAN ANDREAS**	NXTA	62	3	**M NUNES**	1.05	1.30.18		Slow. Raced fiercely passing 800m.
3	**RIVER HAWK**	NA	61.5	2	**B SOOFUL**	1.20	1.30.20		Hang outwards throughout the race.
4	**CAPTAIN MARSALA**	BNA	61	6	**I TAKA**	2.40	1.30.40		Raced wide leaving 1100m.
5	**HIGH KEY**	BNXA	60	5	**P C ORFFER**	2.95	1.30.49		Jumped awk. Slow into stride.
6	**KAISARISSA**	NA	61	4	**M SONARAM**	Loin	1.32.17		No show.

STIPE REPORT : After considering a request from Trainer Narang, the Stipendiary Stewards granted permission for High Key to race equipped with Alumite shoes. Accordingly, High Key raced equipped with Alumite shoes. Trainer Narang subsequently signed an Admission Of Guilt for a contravention of Rule 218, in that he failed to declare Alumite shoes at the time of declarations. He was fined the sum of Rs 7,500.

Prior to being loaded, Jockey Orffer requested that the Regulatory Veterinarian examine High Key. After examination, High Key was passed fit to race.

San Andreas – Slow into stride. Commenced to race fiercely passing the 800m, and approaching the 700m, was restrained when awkwardly placed close to the heels of Captain Marsala. Approaching the 250m, was switched to the outside of runners to improve its position and made the turn into the home straight wide. Was hanging inwards in the early stages of the home straight.

River Hawk – Near the 1365m, shifted ground inwards and slightly inconvenienced William Blake, which was improving on its inside, and when being straightened, overreacted and shifted ground outwards, which resulted in Kaisarissa, which was following, becoming awkwardly placed close to its heels. Raced fiercely in the early and middle stages. Leaving the 250m, shifted ground outwards and became inconvenienced close to the heels of William Blake. Approaching the 200m, was switched to the inside of William Blake to continue going forward. Jockey Sooful reported that this gelding had a tendency to hang outwards throughout the race, and in the home straight, he could not fully assist it. On Inquiry into the handing of River Hawk, Stable Supervisor S.Bussunt, replacing Trainer Ramapatee Gujadhur, who was absent, explained that this gelding pulls and hangs out when it races. As such, the plan was to settle the gelding as soon as possible. He added that Owner Hemant-Kumar Gujadhur, who was acting as the authorised representative of Trainer Ramapatee Gujadhur, absent on Saturday, instructed Jockey Sooful to endeavour to let the gelding jump on its own terms and find cover in the early stages and ride his race from there. Jockey Sooful confirmed these instructions and explained that River Hawk jumped better than expected and that he found himself racing further forward than expected. He added that shortly after the start, he started to bring his mount inwards in order to secure a position on the rails, however, Jockey Rama (William Blake) was insisting on his inside and calling out. Realizing that he was not clear of William Blake and that he would have had to ask his mount for an effort to clear William Blake, and that this would have been contrary to his instructions, coupled with the fact that this gelding races better when obtaining cover, he decided to bring his mount back to obtain cover. He added that as River Hawk had started to race fiercely, it had over-reacted when restrained and threw its head. He further added that he subsequently managed to secure a position on the rails behind William Blake with River Hawk racing fiercely from then onwards. He also stated that his saddled slipped forward when trying to settle his mount behind William Blake in the back straight, placing him at a disadvantage. When further questioned, Jockey Sooful explained that had he insisted for the lead, he was of the opinion that the gelding would have faded in the home straight as it would have pulled too hard during the early parts of the running. He further added that the fact that his saddle had slipped forward and that River Hawk hung out in the home straight, had contributed to him not being able to ride the gelding with more vigour. After consideration, the Stewards decided not to proceed any further with the inquiry, but issued a warning to Jockey Sooful for failing to report that his saddle had slipped forward during the running of the race as he should have done under Rule 457(a).

Captain Marsala – Carried outwards and raced three-wide without cover leaving the 1100m. Passing the 1000m, for some distance, raced tight onto Kaisarissa, and leaving the 1000m, was allowed to stride forward to race closer to the lead.

Kaisarissa – Knuckled on jumping. Leaving the 1100m, when the pace slackened, became awkwardly placed close to the heels of River Hawk, was then switched outwards to improve its position and in doing so, carried Captain Marsala outwards.

High Key – Jumped awkwardly, shifted ground inwards and was slow into stride.

William Blake – Slow to begin. When questioned regarding its apparent improved performance, Trainer Daby explained that this gelding was racing over the 1450m for the first time in Mauritius and that at its last outing over the 990m, proved to be too short. He added that it had improved since, that it was racing against weaker company this time out and carrying a lighter weight compared to its opponents. As such, although he expected an improved showing from William Blake, he did not expect it to win.

The Regulatory Veterinarian had no reports

222. THE CANARAPEN FAMILY TROPHY – 1450M – [0-20]

PHOTO FINISH

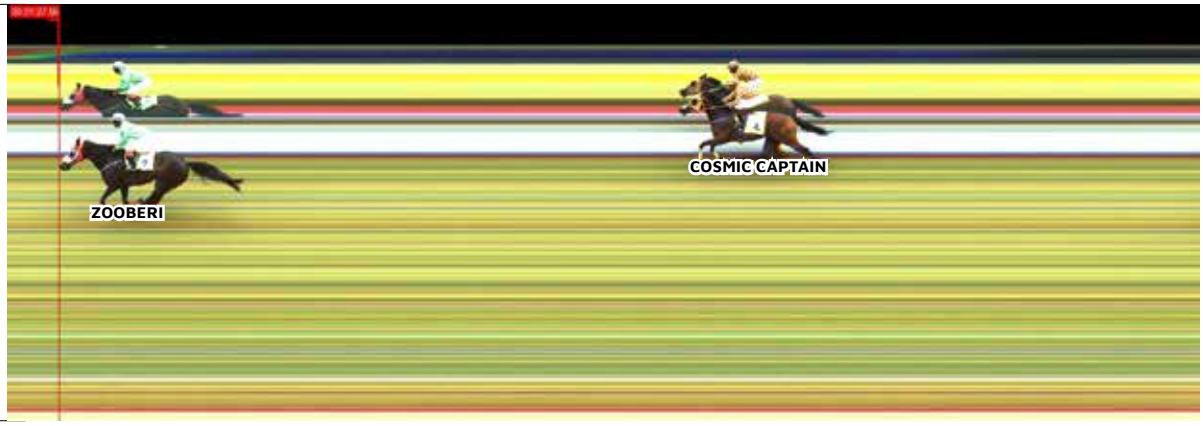

RANG	CHEVAL	EQUIP	POIDS	LIGNE	JOCKEY	LONG	TEMPS	ODDS	COMMENTAIRE
1	**ZOOBERI**	BNA	57	1	**L JOGAHIR**	4.80	1.27.66		Led. Kept finding more.
2	**COSMIC CAPTAIN**	EP	59	5	**M MJOKA**	4.80	1.28.55		No answer to winner.
3	**GANG LEADER**	DA	60.5	3	**R JOORAWON**	8.95	1.29.33		Well placed. One paced effort.
4	**LAVA BURST**	BNA	61.5	4	**P C ORFFER**	Loin	1.30.71		One off all way long. Faded 250m.
-	**STEPPING OUT**	N	52	2	**S RAMA**	-	-		Scratched

STIPE REPORT : Acting on the Regulatory Veterinarian's advice that Stepping Out was off feed, this gelding was withdrawn at 08h00. In view of this, all bets on Stepping Out were ordered to be refunded and no deduction was applied to winning bets placed prior to its withdrawal. (Rule 244 applies)
Lava Burst – Leaving the 500m, was urged forward to improve its position and passing the 450m, was carried outwards by Gang Leader, which was switched to the outside of Zooberi to improve its position. Commenced to give ground from leaving the 400m and was not persevered with in the home straight. Was hanging inwards around the final bend. Jockey Orffer reported something amiss with the gelding during the running.
Zooberi – Jumped awkwardly. Approaching the 900m, shifted in abruptly and raced in close proximity to the running rails. Apprentice Jogahir was shown the video footage of the concluding stages, issued with a warning and advised that he should always ride his mounts to the finish. When questioned regarding Zooberi's apparent improved performance, Trainer Daby explained that this gelding had shown some form prior to its last outing where it ran below expectations and was found to be lame. He added that he gave this gelding sufficient time to recover from this injury and that it had pleased in the lead-up to this race. He further stated that it was competing in a weaker field, that it had benefited from the fact that it had managed to lead on its own terms, and had benefited from the Apprentice weight allowance. He concluded that although he had expected an improved showing from Zooberi, he did not expect it to win.
Gang Leader – Raced fiercely in the early and middle stages. Was not persevered with over the concluding stages.
Cosmic Captain – Raced wide in the early stages. Approaching the 250m, was slightly inconvenienced when awkwardly placed close to the heels of Gang Leader and leaving the 250m, was switched to its inside to continue going forward.

Vet Reports:
Lava Burst: No abnormalities detected
Zooberi: Lame off fore
Gang Leader: Lame off fore



223. THE TANGAVEL & ANJALEY RAMALINGUM MEMORIAL TROPHY – 1450M – [0-33]

PHOTO FINISH

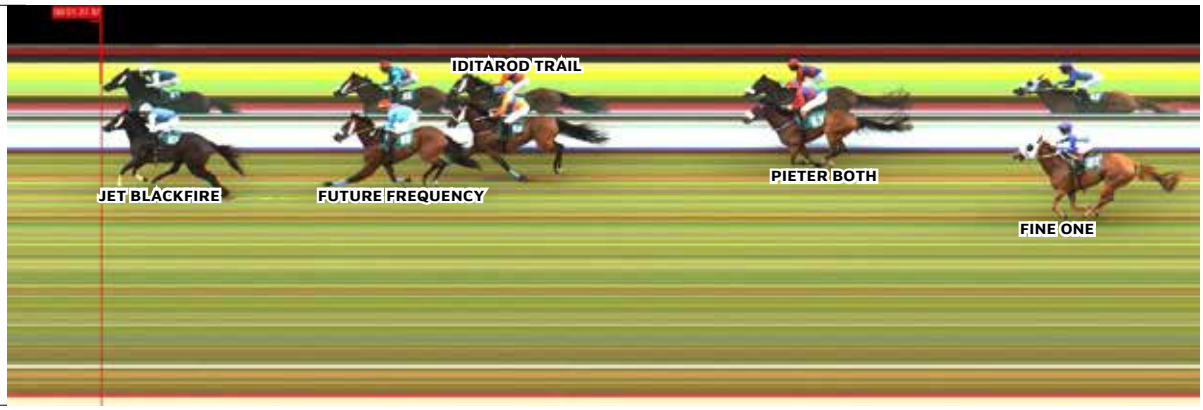

RANG	CHEVAL	EQUIP	POIDS	LIGNE	JOCKEY	LONG	TEMPS	ODDS	COMMENTAIRE
1	**JET BLACKFIRE**	SXA	58	3	**D SCHWARZ**	2.10	1.27.87		Led. Never in doubt.
2	**FUTURE FREQUENCY**	SNA	60	4	**R CURATOLO**	2.10	1.28.21		Hang-in in the home straight.
3	**IDITAROD TRAIL**	SA	60	2	**P C ORFFER**	3.10	1.28.37		Slow into stride. Finished well.
4	**PIETER BOTH**	NA	53	1	**B SOOFUL**	5.80	1.28.80		One paced effort.
5	**FINE ONE**	BPNA	58	5	**E CHAVES**	8.25	1.29.18		No abnormalities detected.

STIPE REPORT : Future Frequency – Was hanging inwards in the home straight.
Iditarod Trail – Slow into stride.
Fine One – Slow into stride. Raced fiercely in the early and middle stages. Leaving the 1000m, when still over-racing, was awkwardly placed close to the heels of Future Frequency and approaching the 990m, when being restrained, threw its head and raced ungenerously over a short distance. Leaving the 250m, was switched to the outside of Future Frequency to improve its position and raced wide into the home straight.

Vet Reports:
Future Frequency: Lame near fore
Fine One: No abnormalities detected



224. THE KMK2 TROPHY – 1650M – [B31]

PHOTO FINISH



RANG	CHEVAL	EQUIP	POIDS	LIGNE	JOCKEY	LONG	TEMPS	ODDS	COMMENTAIRE
1	CANFORD CLUB	PNA	61.5	2	E CHAVES	0.40	1.41.12		Switched 400m. Finished strongly.
2	FEAR OF FIRE	ENA	59.5	4	M NUNES	0.40	1.41.20		Led. Found one better.
3	FLAG CHAMP	NA	60	5	D SCHWARZ	5.20	1.41.94		Raced keen leaving 1100m.
4	WUGUG	A	59	1	B SOOFUL	7.15	1.42.35		Another disappointing display.
5	QUANTIFIER	X	57	3	I TAKA	Loin	1.44.80		Showed no interest in running.

STIPE REPORT : Canford Club – Approaching the 400m, was switched to the outside of runners to improve its position and raced wide from then onwards.
Flag Champ – Leaving the 1600m, brushed Fear Of Fire. Leaving the 1100m, when the pace slackened, commenced to race keenly and leaving the 900m, was urged forward to secure the lead, however, when Fear Of Fire improved on its inside, was restrained and settled to race on the rails behind Fear Of Fire.
Fear Of Fire – Leaving the 1600m, brushed Flag Champ. Was hanging inwards in the back straight.
Quantifier – Leaving the 1500m, commenced to give ground to the rest of the field and took no interest in the running, despite being urged forward by Apprentice Taka. In view of this gelding's performance, the Stipendiary Stewards have imposed a suspension from racing until next season.

The Regulatory Veterinarian had no reports



225. THE KISNAH RAMALINGUM MEMORIAL CUP – 1365M – [B56]

PHOTO FINISH



RANG	CHEVAL	EQUIP	POIDS	LIGNE	JOCKEY	LONG	TEMPS	ODDS	COMMENTAIRE
1	**SALT 'N PEPPA**	ENA	59	3	**M NUNES**	1.40	1.20.84		Suited by pace. Easy win.
2	**WAR CHARIOT**	A	60	1	**E CHAVES**	1.40	1.21.07		Badly ridden.
3	**GRAND BAY**	NA	57.5	7	**R CURATOLO**	3.55	1.21.41		Switched 400m. Turned wide.
4	**UNITED PRINCE**	TA	58.5	2	**D SCHWARZ**	6.90	1.21.94		Slow. Off paced.
5	**TWENTY ONE MAY**	A	58.5	4	**D BHEEKARY**	10.75	1.22.55		Slow. Raced wide. Ignore run.
6	**DARING DASH**	PTX	61	6	**M MJOKA**	Loin	1.23.83		Over raced. Distressed post race.
7	**CAPTAIN ARROW**	BNT	59.5	5	**I TAKA**	Loin	1.24.19		Set quick fractions. Faded early.

STIPE REPORT : Daring Dash – Jumped inwards and made contact with Captain Arrow. Leaving the 1300m, when being urged forward, shifted ground inwards and brushed Captain Arrow. Raced fiercely leaving the 1100m. When questioned regarding the tactics in the early stages, Jockey Mjoka explained that Daring Dash is a natural frontrunner and he would not have to do too much to get it going. He added that passing the 1300m, his mount started to over-race when it raced in close proximity to Captain Arrow. He further stated that he was carried wide shortly after the 1300m and thereafter, Daring Dash continued to race fiercely and had difficulty in controlling his mount. The Regulatory Veterinarian reported that this gelding had suffered a severe episode of post-race distress.

War Chariot – Shortly after jumping, was bumped on its hindquarters and turned sideways. Approaching the 400m, became awkwardly placed close to the heels of Salt 'N Peppa and was taken out. In doing so, inconvenienced Twenty One May, which was racing on its outside. Passing the 200m, was switched to the outside of Salt 'N Peppa to continue going forward.

Captain Arrow – Brushed by Daring Dash leaving the 1300m. Approaching the 1100m, commenced to race fiercely and when being settled, raced ungenerously over some distance. Upon an inquiry into the handling of Captain Arrow, both Trainer Nagadoo and Apprentice Taka were questioned regarding the tactics in the early stages of the race. Apprentice Taka stated that his instructions were to jump well, attempt to be close to the pace, and insist for 150m. He added that after his mount had jumped well, he had to urge it more than three times in order to get it to respond, and passing the 1200m, it grabbed the bit and commenced to over-race when Daring Dash raced alongside him. He further stated that his mount continued to over-race, and he was unable to bring it back. He concluded that he avoided over-restraining this gelding, being mindful of the fact it had bled on a previous outing. Trainer Nagadoo explained that Captain Arrow had shown pace when racing over 990m at its last start. After going through the field, he was of the opinion that the only horse with pace in the field was Daring Dash (M.Mjoka) which was drawn on the outside of Captain Arrow, as such, he had instructed apprentice Taka to ensure he took a good start, urge Captain Arrow forward for a maximum of 150m so as to clear the horses on his inside and secure the position behind Daring Dash. Apprentice Taka confirmed these instructions and explained that he endeavoured to ride as per his instructions. He added that approaching the 1200m he managed to clear Salt' N Peppa and put his hands down to let Captain Arrow run in its pace. He added that leaving the 1200m, Daring Dash improved on his outside, resulting in his mount beginning to race fiercely with him being unable to bring it back as it was pulling too hard, only being able to do so leaving the 900m. When further questioned, Trainer Nagadoo explained that he thought Daring Dash would prove much faster than Captain Arrow and that he did not expect these two horses pulling and getting away from the rest of the field. Apprentice Taka added that in his opinion, leaving the 1100m, Jockey Mjoka, who was travelling better than Daring Dash, ought to have asked his mount for an effort to secure the lead instead of putting his hands down and racing on the outside of Captain Arrow with both horses over racing. After consideration, the Stewards decided not to proceed any further other than to advise Trainer Nagadoo that the instructions given to Apprentice Taka, considering the pace horses there were in the race, were of concern to them and that he must ensure that instructions given for each of his runners are given in a manner that ensures that the Jockeys who ride the horse trained by him in a race are given instructions that shall allow these Jockeys to ensure that both horses are given a full opportunity to achieve the best possible position at the finish. Apprentice Taka was advised that his ride had come under notice and that he is to show better judgement when riding in races in future.

Salt 'N Peppa – Jumped awkwardly and shifted ground inwards and crowded United Prince onto War Chariot. Approaching the 400m, was switched to the outside of Captain Arrow. Passing the 200m, when being ridden with the whip in the right hand, commenced to shift ground outwards, with Jockey Nunes switching his whip to his left hand.

Twenty One May – Slow into stride.

United Prince – Slow to begin and shortly thereafter, was hampered on the inside of Salt 'N Peppa, which had jumped inwards.

Grand Bay – Jumped awkwardly, shifted ground outwards, with Jockey Curatolo readjusting his left side stirrup iron. Approaching the 400m, was switched to the outside of runners to improve its position and made the turn into the home straight very wide. Passing the 200m, was switched to the inside of War Chariot to continue going forward.

Vet Reports:

Daring Dash: Distressed post-race

226. THE CATHAN FAMILY TROPHY – 1850M – LOW DIVISION

PHOTO FINISH



RANG	CHEVAL	EQUIP	POIDS	LIGNE	JOCKEY	LONG	TEMPS	ODDS	COMMENTAIRE
1	**EXALTED LOVE**	ZXA	61	3	**R JOORAWON**	1.30	1.53.48		Well placed. Too good this class.
2	**VIEW OF THE WORLD**	NA	61	1	**R CURATOLO**	1.30	1.53.69		Slow. Second best.
3	**NINETY NINE HEROS**		62	2	**M MJOKA**	1.80	1.53.78		Led. Showed vast improvement.
4	**ALL ABOUT LOVE**	BNA	58	4	**M SONARAM**	3.35	1.54.01		Slow. Switched 300m. Turn wide.
5	**LETS PLAY POKER**	NTA	59.5	5	**R K CHUMUN**	11.05	1.55.24		Slow to begin.
6	**ZACATOO**	B1A	58	7	**E CHAVES**	12.05	1.55.47		Raced fiercely in early stages.
-	**GRANDE ROSALIE**	NA	53	6	**B SOOFUL**	-	-		Scratched

STIPE REPORT : Acting on the Regulatory Veterinarian's advice that Grande Rosalie was lame near hind, injured hock, this filly was withdrawn at 08h00. In view of this, all bets on Grande Rosalie were ordered to be refunded and no deduction was applied to winning bets placed prior to its withdrawal.
Exalted Love – Was hanging inwards from leaving the 600m.
View Of The World – Slow into stride.
Lets Play Poker – Slow to begin.
All About Love – Slow to begin. Approaching the 300m, was switched to the outside of runners and made the turn into the home straight wide.
Zacatoo – Slow to begin. Raced fiercely in the early stages.

Vet Report:
Lets Play Poker: Not striding out



Communiqué

BOSCO BETTING SHOP

TYPES DE PARIS

TRIXIE

Soizir **3 matches** pou **4 combinaisons** de pari

EXAMP:

	Match A Man UTD VS Liverpool	Match B Sunderland V/S Bristol City	Match C Bastia v/s Ajaccio
Pari 1	⚽	⚽	
Pari 2		⚽	⚽
Pari 3			⚽
Pari 4	⚽	⚽	⚽



Trixie consist uniquement de **3 doublé (AB, BC, ou AC)** et **1 triplé (ABC)**

*Pari simple non disponib

www.boscoltd.mu | 4604710 | Help lor 8603

Mineur ek crédit interdit

COMMUNIQUÉ

PEOPLE'S FOOT

Types de Paris
MULTI - ACCUMULATOR

Avek **Multi-Accumulator** ou kapav fer enn **konbinezon leve pile** avek **plizir match.**

Example: Dan enn seleksyon de **4 match** ou kapav swazir pou fer **2 a 3 konbinezon** leve pile.

E.g 4 seleksyon match = Match A,B,C,D
All Trebles: 4 bets pou result a bann konbinezon:

BETS	Match A	Match B	Match C	Match D
No.1	⚽	⚽	⚽	
No.2	⚽	⚽		⚽
No.3		⚽	⚽	⚽
No.4	⚽		⚽	⚽

FOOTBALL ODDS



SMS PARIAZ FOOTBALL - Fixtures with indicative odds

			Full Time 90min			Half Time 45min			First Team To Score			Both Team To Score		Over 2.5 / Under 2.5		Double Chance		
Code	Kick Off	Match	Home	Draw	Away	Home	Draw	Away	Home	Away	No Goal	Yes	No	Over 2.5	Under 2.5	H/D	H/A	A/D
Friday, 27 November																		
Armenia: Premier League																		
495021	15:00	Syunik v Van	231	319	267	284	220	319				153	214	169	165	125	115	135
Australia: A-League Men																		
495022	12:40	Macarthur FC v Melbourne City				378	212	260				153	214	174	160	146	119	113
Austria: 2. Liga																		
495025	21:30	Amstetten v St. Polten	238	318	256	291	220	309	173	177	655	149	222	170	164	127	115	132
495026	23:30	Wacker Innsbruck v First Vienna	338	306	198	395	208	259	199	156	655	163	196	149	190	149	117	113
Austria: Bundesliga																		
495024	22:30	Grazer AK v Altach	310	275	213	386	197	282	194	159	655	165	194	152	185	139	123	114
Azerbaijan: Premyer Liqa																		
495105	14:30	Imisli FK v Safa Baku	207	297	332	269	199	405				174	183	138	211	113	119	146
495106	19:00	Neftci Baku v Zira	162	344	471	218	217	496	135	248	655	170	187	158	177			
Belgium: Challenger Pro League																		
495028	23:00	Francs Borains v Eupen	315	314	203	374	210	265	194	159	655	150	219	168	166	147	116	115
495029	23:00	Genk U23 v Anderlecht U23	222	347	262	273	232	309	168	182	655	133	270	209	139	126	112	139
Belgium: First Division A																		
495027	23:45	Leuven v Kortrijk	188	304	350	243	215	410	152	205	655	148	223	170	164			
Bosnia and Herzegovina: Premijer Liga																		
495030	21:00	Celik Zenica v BSK Banja Luka	197	318	329	259	209	390	155	201	655	161	199	147	193	114	115	151
Brazil: Copa do Brasil U20																		
495107	03:00	Palmeiras U20 v Operario PR U20	119	547	1031	159	264	882	116	350	655	187	170	214	137			
Brazil: Serie A																		
495001	03:00	Sao Paulo v Remo	128	367	790	180	232	749	122	307	655	185	172	177	158			
Bulgaria: First League																		
495031	20:30	Lok. Sofia v Slavia Sofia	188	284	370	258	193	461	159	194	655	178	178	135	218			
Croatia: HNL																		
495032	21:00	Istra 1961 v Varazdin	238	306	264	297	211	323	173	177	655	152	215	163	171	125	117	132
Cyprus: 1. Division																		
495033	21:00	AEK Larnaca v Apollon	233	297	279	291	210	332	166	185	655	161	199	153	184	122	119	134
495034	21:00	AEL Limassol v Ol. Nicosia	168	322	432	225	215	472	140	232	655	169	188	150	188			
495035	22:00	Omonia 29th May v Omonia Aradippou	317	304	203	360	211	270	190	162	655	157	206	159	176	144	117	115
Czech Republic: Czech Liga																		
495036	21:00	Artis Brno v Slovacko	228	293	284	295	203	346	166	185	655	159	203	149	190	121	119	134
Czech Republic: FNL																		
495037	19:00	Jihlava v Trinec	148	390	531	196	233	552	133	255	655	154	210	202	142			
495038	21:00	Dukla Prague v Taborsko	177	334	391	236	211	448	146	217	655	164	195	163	171			
495039	21:00	Usti nad Labem v Kromeriz	162	361	442	216	221	488	142	227	655	157	206	183	154			
Denmark: 1. Division																		
495041	22:00	AB Copenhagen v Vejle	315	319	198	365	223	251	198	157	655	140	243	183	154	149	115	115
495042	22:00	Hvidovre IF v Kolding IF	183	322	370	236	219	414	149	212	655	150	220	175	160			
Denmark: Superliga																		
495040	22:00	Sonderjyske v Brondby	436	338	150	470	220	220	221	145	655	152	216	193	147			
Ecuador: Liga Pro																		
495043	23:00	Delfin v Orense	228	274	298	307	191	369				179	177	138	211	118	123	133
England: League One																		
495002	00:00	Doncaster v Huddersfield	420	332	165	462	221	221	227	142	655	154	211	195	146			
495044	23:45	Scunthorpe v Wealdstone	213	338	275	268	228	324	166	185	655	136	259	215	137	123	113	141

SMS PARIAZ FOOTBALL - Fixtures with indicative odds

			Full Time 90min			Half Time 45min			First Team To Score			Both Team To Score		Over 2.5 / Under 2.5		Double Chance		
Code	Kick Off	Match	Home	Draw	Away	Home	Draw	Away	Home	Away	No Goal	Yes	No	Over 2.5	Under 2.5	H/D	H/A	A/D
England: Non League Premier																		
495108	23:45	Warrington Rylands v Lancaster	171	375	372	223	238	396	147	216	655	146	229	193	147			
Eurocups: UEFA Europa Conference League																		
495013	00:00	Borac Banja Luka v Atalanta	620	375	140	606	243	184	268	130	655	162	197	201	143			
495014	00:00	Braga v KuPS	110	554	1610	144	281	1416	110	422	655	231	145	221	134			
495015	00:00	CSKA Sofia v Trabzonspor	400	309	175	442	223	224	212	149	655	147	227	194	147			
495016	00:00	Freiburg v Twente	195	310	330	249	218	383	157	198	655	143	235	191	148	112	117	151
495017	00:00	Gent v Crvena zvezda	210	282	320	272	203	382	156	199	655	158	204	167	167	114	121	141
495018	00:00	Hajduk Split v St. Truiden	205	287	315	267	210	369	159	194	655	154	211	174	160	115	120	142
495019	00:00	Inter Escaldes v FC Copenhagen	1060	439	120	1035	248	161	368	115	655	213	153	189	150			
495020	00:00	Nordsjaelland v Panathinaikos	245	286	259	313	210	308	173	177	655	149	221	180	156	127	121	126
Eurocups: UEFA Europa League																		
495003	00:00	Crystal Palace v Real Sociedad	205	301	310	256	219	366	161	191	655	143	236	179	156	114	118	147
495004	00:00	Ferencvaros v Celje	135	380	700	178	239	709	124	294	655	170	187	196	145			
495005	00:00	Hoffenheim v Sturm Graz	130	401	700	171	256	685	127	281	655	155	209	218	135			
495006	00:00	Juventus v Omonia	115	499	1200	150	276	1086	114	375	655	190	167	233	130			
495007	00:00	Lyon v Lillestrom	120	470	1020	155	270	949	119	327	655	178	178	229	132			
495008	00:00	Nijmegen v Rennes	300	302	210	353	224	256	194	159	655	138	250	204	141	143	118	116
495009	00:00	OFI Crete v Anderlecht	400	297	175	461	211	232	221	145	655	158	204	177	158			
495010	00:00	Sparta Prague v AZ Alkmaar	290	286	220	345	211	280	187	164	655	149	222	179	156	136	121	118
495011	00:00	Sunderland v Jagiellonia	120	416	1030	162	250	969	117	344	655	198	162	193	147			
495012	00:00	Torreense v Celtic	460	329	160	477	227	212	231	141	655	150	218	199	144			
France: Ligue 1																		
495045	23:45	Brest v Paris FC	320	270	213	381	201	276	194	159	655	161	200	162	172	139	124	113
Georgia: Erovnuli Liga																		
495046	20:00	Dinamo Batumi v Dila Gori	168	343	394													
Germany: 2. Bundesliga																		
495048	21:30	Bochum v Darmstadt	168	326	400	226	222	438	145	220	655	150	219	197	145			
495049	21:30	Heidenheim v Nurnberg	208	325	290	257	231	334	163	189	655	128	292	244	127	119	114	143
Germany: 3. Liga																		
495050	22:00	Hansa Rostock v TSV Havelse	123	500	760	164	274	686	123	302	655	153	213	238	129			
Germany: Bundesliga																		
495047	23:30	Werder Bremen v B. Monchengladbach	163	321	410	219	227	447	145	220	655	144	233	189	150			
Hungary: NB I																		
495051	22:30	Gyor v Debrecen	233	327	249	296	220	304	171	179	655	140	245	185	152	129	114	132
Iran: Persian Gulf Pro League																		
495052	15:30	Paykan v Foolad				347	183	347				224	148			127	120	127
495053	15:30	Shams Azar Qazvin v Kheybar Khorramabad				344	177	377				242	141			122	122	129
495054	16:45	Aluminium Arak v Persepolis				580	197	227				218	151					
495055	17:00	Esteghlal Khuzestan v Malavan				310	179	414				226	147			116	122	137
Israel: Ligat Ha'al																		
495056	16:00	Maccabi Petah Tikva v Hapoel Tel Aviv				631	231	189				171	186	177	158			
Italy: Serie A																		
495057	23:45	Venezia v Bologna	330	265	208	403	195	278				170	187	151	186	140	125	112
Italy: Serie C																		
495058	23:30	Cavese v Scafatese	228	313	276	291	203	351				161	199	136	216	123	116	136
495059	23:30	Foggia v Casertana	238	311	264	305	201	338				167	191	126	247	125	116	133
495060	05:00	Pachuca v Guadalajara Chivas				333	197	318				160	201	156	179	127	121	125

SMS PARIAZ FOOTBALL - Fixtures with indicative odds

			Full Time 90min			Half Time 45min			First Team To Score			Both Team To Score		Over 2.5 / Under 2.5		Double Chance		
Code	Kick Off	Match	Home	Draw	Away	Home	Draw	Away	Home	Away	No Goal	Yes	No	Over 2.5	Under 2.5	H/D	H/A	A/D
Mexico: Liga MX																		
495061	07:10	Club Leon v Cruz Azul				371	206	273				153	212	173	161	141	120	115
Netherlands: Eerste Divisie																		
495063	23:00	Dordrecht v Vitesse	329	299	203	385	210	259	199	156	655	154	211	172	162	147	118	113
495064	23:00	Jong Ajax v Heracles	580	429	133	538	270	177	260	132	655	136	259	293	117			
495065	23:00	Jong AZ v Oss	164	356	430	205	245	446	140	233	655	137	255	244	127			
495066	23:00	Jong Utrecht v Almere City	320	337	188	357	242	234	198	157	655	125	308	258	124	156	113	113
495067	23:00	Maastricht v Jong PSV	197	335	308	250	228	353	159	194	655	136	259	214	137	117	113	149
495068	23:00	NAC Breda v Den Bosch	133	444	590	172	276	564	132	260	655	136	259	296	116			
495069	23:00	Venlo v Waalwijk	256	318	233	301	230	283	179	171	655	133	267	219	135	132	115	127
Netherlands: Eredivisie																		
495062	23:00	Groningen v Willem II	133	379	620	181	245	623	130	268	655	159	203	209	139			
Northern Ireland: Premiership																		
495070	23:45	Coleraine v Dungannon	138	429	578	184	248	576	132	260	655	159	203	213	137			
495071	23:45	Glentoran v Larne	271	316	227	343	204	294	188	164	655	165	193	156	179	136	116	124
Poland: Ekstraklasa																		
495072	21:00	Rakow v Piast Gliwice	177	335	360	231	224	415	150	209	655	145	231	206	140			
495073	23:30	Gornik Zabrze v Wisla Plock	144	365	590	193	226	621	129	270	655	171	186	180	156			
Poland: I Liga																		
495074	21:00	Warta Poznan v Pogon Siedlce	190	315	350	248	206	429	149	212	655	164	195	150	188	110	116	157
495075	23:30	Chrobry Glogow v Skierniewice	213	315	292	273	214	347	164	187	655	148	223	171	163	120	116	141
Poland: II Liga																		
495076	20:30	S. Wola v Legia II	198	348	294	251	230	348	159	194	655	141	241	193	147	119	112	148
495077	21:00	Tychy v Chojniczanka	159	359	470	215	223	481	141	231	655	166	192	170	164			
Portugal: Segunda Liga																		
495078	22:00	Feirense v Portimonense	318	278	224	406	186	296				189	168	125	250	138	122	115
Romania: Liga I																		
495079	19:30	U. Cluj v Sepsi Sf. Gheorghe	153	341	505	212	214	548	135	248	655	172	185	169	165			
495080	22:30	Petrolul v FC Arges	203	296	336	269	198	411				175	181	148	191	113	119	146
Russia: First League																		
495081	20:30	Torpedo Moscow v SKA Khabarovsk	143	348	610	192	224	651				183	173	155	181			
Saudi Arabia: Saudi League																		
495082	16:15	Al Kholood v Al Khaleej				259	215	372				153	213	168	166	116	115	148
495083	18:20	Al Qadsiah v Al Fayha				150	300	829				163	197	262	123			
495084	21:30	Al Ittihad v Neom SC				238	221	402				152	215	177	158	111	113	160
Serbia: Super Liga																		
495085	20:00	IMT Novi Beograd v Macva	142	343	630	195	221	644				198	162	155	181			
Singapore: Premier League																		
495109	15:30	Geylang v Tanjong Pagar				192	247	511	135	247	655	142	237	234	130			
Slovenia: 1. SNL																		
495086	21:00	Radomlje v Nafta	250	309	243	308	212	308	175	175	655	152	216	165	169	129	117	129
Slovenia: Cup																		
495110	20:00	Brezice v Triglav	613	462	133	600	253	179	268	130	655	154	212	223	134			
South Africa: PSL																		
495087	21:30	Stellenbosch v TS Galaxy	183	301	408	253	189	507				200	160	115	303			
Spain: Primera División RFEF																		
495089	22:00	Ath Bilbao B v Cultural Leonesa	203	302	327	268	202	394	155	201	655	173	184	149	190	114	118	146
495088	23:30	Leganes v Sabadell	223	256	319	309	186	384				186	171	124	255	115	127	132

SMS PARIAZ FOOTBALL - Fixtures with indicative odds

Code	Kick Off	Match	Full Time 90min			Half Time 45min			First Team To Score			Both Team To Score		Over 2.5 / Under 2.5		Double Chance		
			Home	Draw	Away	Home	Draw	Away	Home	Away	No Goal	Yes	No	Over 2.5	Under 2.5	H/D	H/A	A/D
Switzerland: Challenge League																		
495090	22:30	Kriens v Aarau	309	337	200	349	233	247	191	161	655	135	263	213	137	150	113	117
495091	23:15	Etoile-Carouge v Lausanne Ouchy	372	343	175	429	222	229	216	147	655	151	217	179	156			
495092	23:15	Winterthur v Rapperswil-Jona	143	430	530	181	262	534	135	247	655	141	241	240	128			
Thailand: Thai League 1																		
495093	16:00	Uthai Thani v Sisaket United				215	229	455	138	239	655	153	213	192	148			
Turkey: 1. Lig																		
495096	21:00	Sariyer v Istanbulspor AS	172	325	414	234	207	476	144	223	655	171	186	148	191			
495097	21:00	Umraniyespor v Manisa FK	208	314	305	271	209	365	162	190	655	154	211	160	174	117	116	144
Turkey: Süper Lig																		
495094	21:00	Alanyaspor v Konyaspor	243	271	275	316	195	341	173	177	655	167	191	150	188	123	124	127
495095	21:00	Rizespor v Kasimpasa	183	307	363	238	219	411	149	212	655	153	214	178	157			
Ukraine: Premier League																		
495098	15:00	Livyi Bereg v Kolos Kovalivka				314	192	354				184	173	131	230	129	125	119
Wales: Premier League																		
495099	23:45	Briton Ferry v Penybont	480	360	156	531	224	206	255	133	655	164	195	168	166			
495100	23:45	Cambrian United v Trefelin	149	387	525	195	241	520	138	239	655	151	216	194	147			
495101	23:45	Cardiff Metropolitan v Airbus	198	342	292	256	229	340	170	181	655	141	242	189	150	120	112	147
495102	23:45	Colwyn Bay v Ammanford	107	776	1640	134	336	1306				206	157	280	119			
495103	23:45	Flint v TNS				1232	323	137				206	157	285	118			
495104	23:45	Haverfordwest v Connahs Q.	440	352	163	502	216	218	240	137	655	173	183	152	185			
World: Australia: Australian Championship																		
495023	12:30	Broadmeadow v Queensland Lions				376	247	222				135	262	261	123			
Saturday, 28 November																		
Argentina: Primera Nacional																		
496012	04:00	Deportivo Moron v Colon Santa Fe				312	169	474				235	143	114	310	110	128	138
496013	04:00	Tristan Suarez v Gimnasia y Tiro				263	175	587				247	139	117	290			
Australia: A-League Men																		
496016	12:40	Central Coast Mariners v Auckland FC				402	214	247	205	152	655	153	212	175	160	152	118	110
Austria: 2. Liga																		
496021	18:30	Admira v Liefering	193	347	318	240	240	347	157	198	655	129	289	224	133	115	112	154
496022	18:30	ASK Voitsberg v Austria Vienna	171	343	410	221	226	441	145	221	655	151	218	183	154			
496023	18:30	Bregenz v A. Salzburg	225	319	276	281	217	329	164	187	655	150	219	168	166	123	115	138
496024	18:30	SK Rapid II v Kapfenberg	194	343	319	241	238	351	157	198	655	132	271	212	138	115	112	154
496025	20:30	BW Linz v Sturm Graz II	131	458	722	171	264	636	127	281	655	161	200	215	137			
Austria: Bundesliga																		
496019	20:00	Austria Vienna v Wolfsberger AC	171	319	450	222	216	480	142	227	655	159	203	180	156			
496020	22:30	A. Lustenau v SK Rapid	788	414	133	684	252	173	281	127	655	158	205	231	131			
Azerbaijan: Premyer Liqa																		
496026	16:30	Turan Tovuz v Kapaz	142	371	681	198	212	692				202	159	157	178			
496027	19:00	Sabah FC v Araz	116	612	1056	153	285	864	118	340	655	176	180	243	127			
Belarus: Premier League																		
496028	14:00	BATE v Isloch	500	330	162	544	208	219				176	180	151	186			
496029	14:00	Belshina v ML Vitebsk	1900	454	118	1370	276	146				205	157	205	141			
496030	14:00	FC Minsk v Dnepr Mogilev	415	315	178	460	216	227				162	198	162	172			
496031	14:00	Naftan v Din. Minsk	2000	631	108	1420	329	134				234	144	232	131			
496032	14:00	Vitebsk v Arsenal Dzerzhinsk	192	314	356	267	192	441				180	176	138	211	111	116	155

SMS PARIAZ FOOTBALL - Fixtures with indicative odds

			Full Time 90min			Half Time 45min			First Team To Score			Both Team To Score		Over 2.5 / Under 2.5		Double Chance		
Code	Kick Off	Match	Home	Draw	Away	Home	Draw	Away	Home	Away	No Goal	Yes	No	Over 2.5	Under 2.5	H/D	H/A	A/D
Belgium: Challenger Pro League																		
496037	19:00	Club Brugge KV U23 v K. Lierse S.K.	213	331	287	269	218	343	161	191	655	142	238	179	156	120	114	143
496038	19:00	Patro Eisden v Gent U23	176	340	388	231	216	442	149	212	655	158	205	162	172			
496039	23:00	Sporting Lokeren v Beerschot VA	300	324	209	351	217	266	191	161	655	144	234	179	156	145	115	118
Belgium: First Division A																		
496033	19:00	Westerlo v RAAL La Louviere	193	302	368	246	213	409	152	205	655	155	210	166	168			
496034	21:15	Cercle Brugge KSV v KV Mechelen	194	301	366	247	213	407	152	205	655	153	214	167	167	110	118	154
496035	23:45	Charleroi v Beveren	151	350	581	200	227	555	133	255	655	166	193	173	161			
496036	23:45	Lommel SK v Waregem	265	300	244	312	219	291	179	171	655	141	242	181	155	131	118	125
Bosnia and Herzegovina: Premijer Liga																		
496040	16:30	Sloga Meridian v Radnik Bijeljina	210	307	314	285	195	390				181	176	136	216	116	117	144
496041	19:00	Velez Mostar v Zeljeznicar	180	316	403	248	195	485				189	168	135	218			
496042	21:30	Siroki Brijeg v Zrinjski	520	348	156	584	209	212				194	164	143	200			
Brazil: Serie A																		
496001	03:00	Fluminense v Cruzeiro	193	291	338	260	211	380	156	199	655	153	212	173	161	113	120	145
Bulgaria: First League																		
496043	14:45	Lok. Plovdiv v Spartak Varna	208	273	365	274	189	440				181	176	128	239	110	123	145
496044	17:15	Botev Vratsa v Ludogorets	745	349	143	730	211	196	300	123	655	208	156	138	211			
496045	19:45	Cherno More v Botev Plovdiv	274	267	262	337	191	333	179	171	655	177	180	129	236	126	125	123
Chile: Primera B																		
496046	03:00	Antofagasta v Copiapo				191	233	596				174	183	170	164			
Croatia: HNL																		
496047	18:00	Lok. Zagreb v Slaven Belupo	215	312	299	272	212	354	159	194	655	147	227	171	163	118	116	142
496048	21:00	Osijek v Rijeka	357	316	191	430	203	253	212	149	655	167	190	147	193	156	116	111
Cyprus: 1. Division																		
496049	20:00	Anorthosis v Karmiotissa	170	325	446	221	219	474	142	227	655	165	194	165	169			
496050	20:00	APOEL v Krasava	118	504	1180	155	264	1038	115	368	655	207	156	198	144			
Cyprus: 2. Division																		
496052	16:30	Apea Akrotiriou v Chloraka	356	308	194	413	202	260				180	176	142	202	154	117	111
496053	16:30	ASIL Lysi v Ermis	194	332	329	260	209	386	153	204	655	168	190	154	182	114	113	154
496054	16:30	Ayia Napa v PAEEK	573	383	146	585	225	198	281	127	655	175	181	165	169			
496055	16:30	Halkanoras v Polemidion	163	344	463	215	222	489	140	232	655	175	181	162	172			
496056	16:30	Iraklis Yerolakkou v Achnas	452	350	163	479	220	218	248	135	655	164	195	165	169			
Czech Republic: Czech Liga																		
496058	18:00	Mlada Boleslav v Sigma Olomouc	227	310	280	284	210	341	166	185	655	151	218	164	170	122	117	137
496059	18:00	Teplice v Liberec	325	297	210	382	205	269	194	159	655	157	205	152	185	144	119	114
496060	21:00	Hradec Kralove v Bohemians	187	314	374	245	211	418	149	212	655	157	205	157	178			
Czech Republic: FNL																		
496061	17:00	Prostejov v Zizkov	225	335	265	286	216	324	167	183	655	149	222	176	159	125	113	138
Denmark: 1. Division																		
496062	16:00	Hillerod v Vendsyssel	230	295	288	288	207	343	164	187	655	150	219	163	171	120	119	136
496063	16:30	Koge v Aarhus Fremad	230	296	287	286	207	347	166	185	655	152	215	158	177	120	119	136
Ecuador: Liga Pro																		
496002	01:30	Dep. Cuenca v Manta	172	298	430	233	202	506				184	172	144	198			
496064	20:30	U. Catolica v Ind. del Valle	266	289	251	327	204	307				159	203	157	178	129	120	125
496065	23:00	Macara v LDU Quito	285	285	239	347	200	300	177	173	655	166	192	151	186	133	121	121
England: Championship																		
496004	00:00	Southampton v Middlesbrough	286	303	218	333	219	274	185	166	655	140	244	198	144	137	118	121

SMS PARIAZ FOOTBALL - Fixtures with indicative odds

			Full Time 90min			Half Time 45min			First Team To Score			Both Team To Score		Over 2.5 / Under 2.5		Double Chance		
Code	Kick Off	Match	Home	Draw	Away	Home	Draw	Away	Home	Away	No Goal	Yes	No	Over 2.5	Under 2.5	H/D	H/A	A/D
England: Championship																		
496069	16:30	Blackburn v Charlton	201	292	357	260	200	421	153	204	655	167	191	152	185	111	120	149
496070	16:30	Lincoln v Wolves	540	327	153	566	215	209	248	135	655	172	184	165	169			
496071	16:30	Preston v Norwich	462	332	166	468	224	217	221	145	655	152	215	193	147			
496072	19:00	Birmingham v Bolton	148	353	520	202	224	554	137	240	655	159	203	195	146			
496073	19:00	Derby v Watford	221	279	323	282	197	386	159	194	655	166	193	149	190	115	122	139
496074	19:00	Millwall v Burnley	212	296	322	263	212	370	159	194	655	147	226	179	156	115	119	143
496075	19:00	QPR v Sheffield Utd	199	297	356	257	205	411	151	208	655	158	204	166	168	111	119	151
496076	19:00	West Brom v Bristol City	170	311	475	223	209	516	142	227	655	175	182	158	177			
496077	19:00	West Ham v Stoke	160	345	487	210	223	508	139	236	655	160	201	185	152			
496078	19:00	Wrexham v Portsmouth	208	280	354	272	193	425	153	204	655	181	175	141	204	111	122	145
England: League One																		
496079	16:30	MK Dons v Notts County	186	324	365	245	212	413	151	208	655	158	204	173	161	110	115	160
496080	16:30	Peterborough v Cambridge Utd	223	310	286	275	218	335	166	185	655	140	246	199	144	121	117	138
496081	19:00	AFC Wimbledon v Barnsley	272	314	230	320	219	284	175	175	655	141	241	199	144	136	116	124
496082	19:00	Bromley v Burton	222	302	295	280	207	355	162	190	655	153	213	175	160	119	118	139
496083	19:00	Leicester v Mansfield	148	379	552	194	236	548	135	247	655	152	215	213	137			
496084	19:00	Luton v Oxford Utd	173	334	412	226	219	451	142	227	655	153	212	187	151			
496085	19:00	Sheffield Wed v Reading	233	316	267	291	214	322	167	183	655	149	222	186	151	125	116	135
496086	19:00	Stevenage v Blackpool	183	320	383	239	209	444	149	212	655	164	194	166	168			
496087	19:00	Stockport County v Leyton Orient	139	401	659	182	244	622	130	268	655	157	205	221	134			
496088	19:00	Wigan v Plymouth	256	292	258	309	209	313	175	175	655	146	228	178	157	127	120	127
496089	19:00	Wycombe v Bradford City	218	293	312	276	204	371	162	190	655	158	204	164	170	116	119	141
England: League Two																		
496090	16:30	Bristol Rovers v Tranmere	189	307	376	244	207	436	149	212	655	161	199	164	170			
496091	16:30	Exeter v Crawley	181	310	408	240	204	466	147	216	655	170	187	157	178			
496092	19:00	Colchester v York City	294	299	224	347	211	279	187	164	655	150	220	178	157	138	118	119
496093	19:00	Crewe v Grimsby	312	307	211	364	212	267	194	159	655	150	219	179	156	144	117	116
496094	19:00	Fleetwood v Accrington	207	290	342	269	198	407	155	201	655	165	193	154	182	112	120	146
496095	19:00	Port Vale v Newport	187	301	395	248	199	464				178	178	145	196			
496096	19:00	Rochdale v Barnet	390	334	177	428	222	229	220	145	655	150	220	192	148			
496097	19:00	Rotherham v Oldham	264	293	250	324	204	311	179	171	655	162	197	159	176	129	119	125
496098	19:00	Salford v Gillingham	143	378	640	191	230	614	131	263	655	173	183	178	157			
496099	19:00	Shrewsbury v Cheltenham	183	301	414	244	200	471				172	184	151	186			
496100	19:00	Swindon v Chesterfield	412	345	170	446	225	221	216	147	655	147	227	198	144			
496101	19:00	Walsall v Northampton	231	297	285	289	207	343	164	188	655	156	207	166	168	121	119	135
England: National League																		
496102	16:30	AFC Fylde v Aldershot	152	386	492	197	242	498	140	233	655	143	235	228	132			
496103	16:30	Woking v Barrow	258	313	242	317	212	299	177	173	655	151	217	176	159	132	116	127
496104	19:00	Altrincham v Worthing	219	332	276	275	224	322	170	181	655	138	251	206	140	123	113	140
496105	19:00	Boreham Wood v Gateshead	109	735	1503	138	328	1103				179	177	324	113			
496106	19:00	Boston Utd v Kidderminster	217	311	296	278	211	348	166	185	655	155	210	173	161	119	116	141
496107	19:00	Carlisle v Sutton	147	384	557	196	231	563	137	240	655	159	202	192	148			
496108	19:00	Eastleigh v FC Halifax	354	327	188	400	218	242	205	152	655	149	220	186	151	158	114	111
496109	19:00	Forest Green v Tamworth	149	397	507	194	246	502	140	233	655	142	240	234	130			
496110	19:00	Harrogate v Yeovil	162	359	446	219	227	446	149	212	655	150	218	190	149			
496111	19:00	Hornchurch v Solihull Moors	215	317	294	270	213	356	164	187	655	153	214	175	160	119	115	142
496112	21:30	Hartlepool v Southend	355	339	184	401	227	232	212	149	655	143	237	201	143	161	113	111

SMS PARIAZ FOOTBALL

SMS PARIAZ FOOTBALL - Fixtures with indicative odds

			Full Time 90min			Half Time 45min			First Team To Score			Both Team To Score		Over 2.5 / Under 2.5		Double Chance		
Code	Kick Off	Match	Home	Draw	Away	Home	Draw	Away	Home	Away	No Goal	Yes	No	Over 2.5	Under 2.5	H/D	H/A	A/D
England: National League N / S																		
496113	19:00	AFC Telford v South Shields	299	350	200	352	229	250	194	159	655	143	236	211	138	150	111	118
496114	19:00	Buxton v Spennymoor	145	416	525	193	246	508	133	255	655	152	215	222	134			
496115	19:00	Chorley v Harborough	251	339	234	313	220	288	177	173	655	153	214	180	156	134	113	129
496116	19:00	Darlington v Brackley Town	227	339	260	285	218	321	167	183	655	150	218	183	154	126	113	137
496117	19:00	Hebburn Town v Bedford	194	350	313	251	223	364	156	199	655	150	218	194	147	116	111	154
496118	19:00	King?s Lynn v Macclesfield	273	334	220	331	220	274	185	166	655	147	226	195	146	140	113	123
496119	19:00	Marine v Hednesford	260	339	227	316	220	286	183	167	655	150	218	183	154	137	113	126
496120	19:00	Merthyr Town v Worksop	216	350	269	268	231	317	168	182	655	137	254	222	134	124	111	142
496121	19:00	Morecambe v Spalding United	182	346	355	234	224	405	147	216	655	156	208	183	154	111	112	163
496122	19:00	Oxford City v Southport	146	405	530	195	236	542	133	255	655	160	201	206	140			
496123	19:00	Radcliffe v Chester	514	400	148	511	243	195	255	133	655	153	214	219	135			
496124	19:00	Scarborough v Hereford	241	344	241	300	220	300	175	175	655	152	215	180	156	132	112	132
496125	19:00	Billericay v Horsham FC	207	339	292	262	220	350	159	194	655	149	220	188	150	120	113	146
496126	19:00	Braintree v AFC Totton	228	336	260	283	222	316	173	177	655	144	232	197	145	126	113	136
496127	19:00	Dorking v Farnborough	143	438	519	186	263	492				137	254	263	122			
496128	19:00	Farnham v Ebbsfleet	357	368	176	391	238	225	209	150	655	140	244	227	132	169	110	111
496129	19:00	Folkestone v Hampton & Richmond	153	395	468	203	238	480	138	239	655	151	218	213	137			
496130	19:00	Hemel Hempstead v Walton & Hersham	163	372	420	217	228	451	145	221	655	152	216	192	148			
496131	19:00	Maidstone v Chesham	176	358	366	228	232	397				144	233	202	142	110	110	169
496132	19:00	Salisbury v Dag & Red	225	327	270	282	217	328	167	183	655	150	218	183	154	124	114	138
496133	19:00	Slough v Tonbridge	315	362	190	355	237	240	198	157	655	136	256	230	131	157	110	116
496134	19:00	Torquay v Chelmsford	185	357	334	238	230	375	154	203	655	146	229	202	142	113	111	161
496135	19:00	Truro v Dover	136	441	632	182	244	616	130	268	655	162	197	212	138			
496136	19:00	Weston-super-Mare v Maidenhead	203	329	309	263	213	368	156	199	655	159	202	178	157	117	114	148
England: Non League Premier																		
496137	19:00	Ashton Utd v Stockton	238	357	238	288	234	288	175	175	655	144	232	193	147	133	111	133
496138	19:00	Avro v Bamber Bridge	133	498	597	175	272	549	132	260	655	146	227	258	124			
496139	19:00	Cleethorpes v Quorn	162	396	399	210	246	419	143	225	655	142	239	233	130			
496140	19:00	Curzon Ashton v Bury	236	382	230	288	244	275				136	258	219	135			
496141	19:00	Gainsborough v Alfreton	195	362	302	250	228	355	156	199	655	148	222	192	148	118	110	153
496142	19:00	Guiseley v Whitby	125	511	804	166	266	702	123	302	655	165	193	242	128			
496143	19:00	Hyde v Warrington	284	345	209	337	226	262	190	162	655	146	229	195	146	145	112	121
496144	19:00	Ilkeston v Emley	247	356	230	306	226	285	179	171	655	147	225	187	151	136	111	130
496145	19:00	Leek v FC United	223	368	250	272	238	300	170	181	655	140	246	212	138	129	110	138
496146	19:00	Redcar Athletic v Workington	145	440	492	189	256	496	135	247	655	146	229	235	130			
496147	19:00	Anstey Nomads v Stratford	162	381	416	211	242	427	141	231	655	150	220	209	139			
496148	19:00	Banbury v Halesowen	290	347	205	339	225	262	190	162	655	148	222	187	151	147	112	120
496149	19:00	Bishop's Stortford v Peterborough Sports	318	365	188	365	234	238	203	154	655	143	237	213	137	158	110	115
496150	19:00	Bromsgrove v Hitchin	132	479	650	177	252	628	126	287	655	167	191	211	138			
496151	19:00	Leamington v Alvechurch	283	358	205	332	231	259				142	239	201	143	147	111	121
496152	19:00	Racing Club Warwick v Kettering	303	344	200	352	223	257	194	159	655	146	229	189	150	150	112	118
496153	19:00	Real Bedford v Needham Market	171	385	363	223	240	392				144	234	220	135			
496154	19:00	Redditch v Bury Town	244	358	232	293	234	284	177	173	655	143	237	202	142	135	111	131
496155	19:00	Stamford v Leighton Town	264	339	224	322	219	282	183	167	655	151	218	186	151	138	113	125
496156	19:00	Stourbridge v Rushall	240	375	229	291	243	274	179	171	655	138	252	225	133			
496157	19:00	Worcester v Leiston	220	363	256	272	231	312	167	183	655	144	234	195	146	127	110	140
496158	19:00	Basingstoke v Gloucester	290	370	198	343	232	251	194	159	655	141	243	208	140			

SMS PARIAZ FOOTBALL - Fixtures with indicative odds

			Full Time 90min			Half Time 45min			First Team To Score			Both Team To Score		Over 2.5 / Under 2.5		Double Chance		
Code	Kick Off	Match	Home	Draw	Away	Home	Draw	Away	Home	Away	No Goal	Yes	No	Over 2.5	Under 2.5	H/D	H/A	A/D
England: Non League Premier																		
496159	19:00	Berkhamsted v Evesham	139	444	570	189	246	541	130	268	655	158	204	211	138			
496160	19:00	Bracknell v Wimborne	318	361	189	371	226	245	203	154	655	150	220	192	148	157	110	115
496161	19:00	Chichester v Uxbridge	253	367	221	309	232	273				142	239	211	138	139	110	128
496162	19:00	Chippenham v Bath	331	353	187	389	224	240	205	152	655	154	211	181	155	159	111	114
496163	19:00	Hanwell Town v Frome	215	348	272	271	224	327	164	187	655	146	229	193	147	124	112	142
496164	19:00	Malvern Town v Chertsey	305	380	189	335	249	238	198	157	655	132	274	254	125			
496165	19:00	Plymouth Parkway v Sholing	165	385	393	218	235	422	145	221	655	150	220	204	141			
496166	19:00	Poole v Havant & W	197	351	305	250	228	354	156	199	655	146	229	194	147	117	111	152
496167	19:00	Taunton v Gosport	170	393	360	219	247	386	147	216	655	136	258	238	129			
496168	19:00	Yate Town v Hanworth	317	349	193	366	225	248	199	156	655	151	218	186	151	155	111	116
496169	19:00	Brentwood v Whitehawk	135	464	609	178	259	578	130	268	655	157	206	234	130			
496170	19:00	Burgess Hill v Eastbourne Boro	290	363	200	336	236	250	194	159	655	141	243	214	137	150	110	120
496171	19:00	Chatham v Carshalton	170	376	376	221	242	393	145	220	655	143	237	216	136			
496172	19:00	Cheshunt v Ramsgate	271	360	211	319	235	262	187	164	655	140	245	207	140	144	110	124
496173	19:00	Dartford v Cray Wanderers	189	363	317	240	233	363	154	203	655	144	234	206	140	116	110	157
496174	19:00	Dulwich Hamlet v Stanway	154	406	445	203	246	452	140	233	655	144	232	228	132			
496175	19:00	Leatherhead v Lewes	184	360	334	236	232	377	152	205	655	146	229	201	143	113	110	161
496176	19:00	Maldon & Tiptree v St. Albans	313	384	185	347	248	233	203	154	655	136	258	236	129			
496177	19:00	Three Bridges v Wingate & Finchley	254	370	219	308	234	271	181	170	655	140	246	211	138			
496178	19:00	Welling v Enfield Town	221	369	252	265	247	296	170	181	655	133	270	226	133			
496179	19:00	Whyteleafe v Aveley	244	363	230	292	241	275	181	170	655	140	245	208	140	136	110	131
England: Premier League																		
496003	00:00	Nottingham v Chelsea	243	269	272	306	205	327	173	177	655	152	216	178	157	122	124	127
496066	19:00	Leeds v Coventry	143	341	580	193	227	614	131	263	655	169	188	194	147			
496067	19:00	Manchester Utd v Brentford	208	286	310	261	217	361	159	194	655	142	240	194	147	113	121	143
496068	21:30	Ipswich v Aston Villa	350	297	188	387	222	243	203	154	655	142	239	198	144			
Estonia: Meistriliiga																		
496180	14:30	Kuressaare v Viimsi JK	181	360	345	236	224	398	151	208	655	155	209	171	163	112	110	164
France: Ligue 1																		
496181	20:15	Angers v Lens	500	314	166	500	215	219	236	139	655	160	201	181	155			
496182	23:45	Le Havre v Strasbourg	323	276	223	359	209	275	187	164	655	149	221	179	156	138	123	115
496183	23:45	Le Mans v Lille	384	268	205	439	194	264				173	183	149	190			
496184	23:45	Nice v Troyes	163	307	450	221	215	491	139	236	655	160	200	180	156			
496185	23:45	PSG v Lorient	118	442	1040	157	263	971	116	350	655	188	169	218	135			
Germany: 2. Bundesliga																		
496191	16:00	Hertha Berlin v Karlsruher SC	141	403	613	181	255	568	132	260	655	144	234	253	125			
496192	16:00	Holstein Kiel v Kaiserslautern	232	296	284	287	209	340	167	183	655	150	219	178	157	121	119	135
496193	16:00	SG Dynamo Dresden v St. Pauli	272	294	242	328	208	299	177	173	655	150	220	179	156	131	119	124
496194	23:30	VfL Osnabruck v Hannover	305	307	214	357	216	265	194	159	655	143	235	194	147	142	117	117
Germany: 3. Liga																		
496195	17:00	Mannheim v Stuttgart II	179	356	356	227	237	387	152	206	655	134	266	212	138	111	111	166
496196	17:00	Preussen Munster v Verl	216	333	280	270	223	332	166	185	655	140	245	188	150	122	113	142
496197	17:00	RW Essen v Hoffenheim II	162	381	416	209	241	440	144	224	655	138	249	213	137			
496198	17:00	Saarbrucken v Alemannia Aachen	233	333	256	285	223	310				138	252	189	150	127	113	135
496199	17:00	Wurzburger Kickers v Dusseldorf	357	334	185	409	217	241	208	151	655	154	211	166	168	161	113	111
496200	19:30	Grossaspach v Duisburg	304	337	202	364	218	258	194	159	655	148	223	188	150	149	113	117
496186	18:30	FC Koln v Elversberg	201	294	353	249	218	385	154	203	655	144	233	194	147	111	119	149

SMS PARIAZ FOOTBALL - Fixtures with indicative odds

			Full Time 90min			Half Time 45min			First Team To Score			Both Team To Score		Over 2.5 / Under 2.5		Double Chance		
Code	Kick Off	Match	Home	Draw	Away	Home	Draw	Away	Home	Away	No Goal	Yes	No	Over 2.5	Under 2.5	H/D	H/A	A/D
Germany: Bundesliga																		
496187	18:30	Hamburger SV v Bayern Munich	820	445	126	784	266	162	302	123	655	153	212	253	125			
496188	18:30	Mainz v Union Berlin	151	340	608	194	230	585	133	255	655	157	205	184	153			
496189	18:30	Paderborn v Schalke	250	269	287	302	201	341	166	185	655	154	211	158	177	120	124	129
496190	21:30	Stuttgart v Eintracht Frankfurt	176	331	400	216	249	391	148	213	655	125	310	249	126			
Greece: Super League 1																		
496201	19:00	Iraklis 1908 v Panetolikos	182	296	428	241	198	499	142	228	655	182	175	136	216			
496202	19:00	Volos v Asteras Tripolis	262	274	267	332	190	339	179	171	655	178	178	132	227	125	123	126
496203	22:00	Kifisia v Kalamata	182	301	418	241	203	467	144	223	655	170	187	143	200			
Hungary: NB I																		
496204	16:30	Vasas v Honved	189	331	346	246	217	393	152	205	655	147	226	172	162	112	114	157
496205	19:45	MTK Budapest v Ujpest	276	325	222	328	222	274	185	166	655	141	242	197	145	139	114	123
496206	22:15	Kisvarda v Nyiregyhaza	279	307	229	341	208	288	185	166	655	153	214	162	172	136	117	122
India: Indian Super League																		
496207	18:00	Chennaiyin v Mumbai City	244	310	258	308	206	321	173	177	655	154	211	165	169	127	117	131
Indonesia: Liga 1																		
496208	12:30	Bali United v FC Bhayangkara	170	350	406	222	226	438	145	221	655	147	225	194	147			
496209	12:30	Isenmulang Kalteng v PSS Sleman	250	315	248	310	213	304	173	177	655	151	218	171	163	130	116	129
496210	12:30	PSIM Yogyakarta v Persijap Jepara	164	344	454	220	219	478	140	232	655	164	194	167	167			
496211	12:30	PSM Makassar v Dewa United	348	315	194	400	212	251	208	151	655	157	206	162	172	154	116	112
496212	16:00	Madura United v Java United	240	318	257	294	218	311	173	177	655	144	232	180	156	127	115	132
496213	16:00	Persija Jakarta v Garudayaksa	122	513	947	162	259	851	120	323	655	182	175	210	139			
Israel: Ligat Ha'al																		
496214	17:00	Sakhnin v Maccabi Haifa				540	221	207	240	137	655	165	193	166	168			
496215	19:30	Hap. Ramat Gan v Kiryat Shmona				344	203	297	179	171	655	158	204	181	155	133	119	123
496216	20:00	Hapoel Haifa v Ironi Tiberias				224	225	434	143	225	655	146	229	224	133			
496217	21:00	Maccabi Tel Aviv v Hapoel Petah Tikva				146	298	998	116	350	655	179	178	297	116			
496218	22:15	Beitar Jerusalem v Hapoel Jerusalem				180	247	625	130	268	655	160	201	198	144			
Italy: Serie A																		
496219	18:00	Frosinone v Parma	150	351	591	191	242	545	135	247	655	142	237	238	129			
496220	21:00	Torino v Lazio	340	273	198	404	201	266	201	155	655	163	196	160	174	145	123	110
496221	23:45	Inter v Genoa	128	382	805	173	241	778	122	311	655	178	179	192	148			
Italy: Serie B																		
496222	18:00	Ascoli v Entella	189	287	412	248	199	464				170	187	150	188			
496223	18:00	Carrarese v Juve Stabia	210	274	357	271	195	418	153	204	655	166	193	150	188	111	123	144
496224	18:00	Empoli v Verona	432	300	180	456	208	238	217	146	655	160	201	164	170			
496225	20:15	L.R. Vicenza v Cesena	250	279	276	307	203	331	171	179	655	156	208	162	172	123	122	129
496226	22:30	Palermo v Benevento	185	303	400	237	214	430	149	212	655	151	217	183	154			
Italy: Serie C																		
496227	17:30	Carpi v Lecco	337	319	196	408	206	256	204	153	655	166	192	146	195	153	115	113
496228	17:30	Novara v Alcione Milano	232	296	284	300	199	351				175	181	134	221	121	119	135
496232	17:30	Gubbio v Vado	217	301	305	286	195	387				170	187	124	255	117	118	141
496233	17:30	Guidonia v Campobasso	216	304	304	282	198	384				166	192	129	236	117	117	141
496234	17:30	Pescara v Pianese	143	375	648	199	218	627				177	180	151	186			
496235	17:30	Giugliano v Altamura	228	306	282	290	201	358				161	199	132	227	121	117	136
496229	20:30	Lumezzane v Desenzano	211	309	310	275	203	376	159	194	655	170	186	139	209	117	117	144
496230	20:30	Ospitaletto v Brescia	353	316	192	425	202	256				176	180	139	209	155	116	111
496231	20:30	Pergolettese v Giana Erminio	216	298	310	286	197	379	160	193	655	177	179	131	230	116	118	141

SMS PARIAZ FOOTBALL - Fixtures with indicative odds

			Full Time 90min			Half Time 45min			First Team To Score			Both Team To Score		Over 2.5 / Under 2.5		Double Chance		
Code	Kick Off	Match	Home	Draw	Away	Home	Draw	Away	Home	Away	No Goal	Yes	No	Over 2.5	Under 2.5	H/D	H/A	A/D
Italy: Serie C																		
496236	20:30	Salernitana v Monopoli	205	307	326	273	196	410				177	180	121	268	114	117	147
496237	20:30	Sorrento v Cosenza	212	301	316	280	194	400				172	185	121	268	116	118	143
JAPAN: J1 League																		
496238	09:00	Kyoto v Cerezo Osaka	247	285	274	301	206	329	171	179	655	153	212	172	162	123	121	130
496239	09:00	Shimizu S-Pulse v Urawa Reds	402	292	189	435	203	251	204	153	655	170	187	156	179			
496240	10:00	Kashima Antlers v Okayama	180	297	439	234	205	484	144	223	655	171	186	160	174			
496241	10:00	Vissel Kobe v Chiba	161	330	510	215	211	546	135	248	655	176	180	163	171			
496242	11:00	Kashiwa Reysol v Sanfrecce Hiroshima	301	301	219	351	216	268	194	159	655	149	221	180	156	140	118	118
JAPAN: J2 League																		
496243	09:00	Omiya Ardija v Imabari	156	376	468	206	232	488	141	231	655	151	217	195	146			
Korea Republic: K League 1																		
496300	09:00	Seoul v Daejeon	251	300	257	304	209	318	173	177	655	150	219	178	157	127	118	129
496301	09:00	Anyang v Jeju SK	229	290	295	288	202	358	164	188	655	158	204	162	172	119	120	136
496302	11:30	Bucheon FC 1995 v Gimcheon Sangmu	278	291	240	345	201	300	179	171	655	159	202	163	171	132	120	122
496303	11:30	Pohang v Gwangju FC	192	304	370	251	202	438	149	212	655	167	191	156	179			
Korea Republic: K League 2																		
496304	09:00	Gimhae v Seongnam	302	306	216	362	204	281	190	162	655	159	203	151	186	141	117	118
496305	09:00	Yongin v Paju Frontier	200	310	336	261	204	402	155	201	655	166	193	146	195	113	117	150
Netherlands: Eerste Divisie																		
496247	19:30	FC Emmen v Helmond	170	356	398	214	243	414	148	213	655	136	259	238	129			
Netherlands: Eredivisie																		
496245	19:30	Excelsior v Telstar	198	289	371	249	213	401	152	205	655	149	221	181	155			
496246	21:45	PSV v G.A. Eagles	124	483	937	155	301	698	123	302	655	138	251	317	114			
Northern Ireland: Premiership																		
496248	18:00	Crusaders v Linfield	831	485	126	740	259	167	302	123	655	170	187	222	134			
496249	19:00	Bangor FC v Carrick Rangers	328	330	195	375	220	250	203	154	655	147	226	188	150	153	114	114
496250	19:00	Limavady v Portadown	247	322	247	305	214	306	175	175	655	154	211	170	164	130	115	130
496251	22:00	Ballymena v Cliftonville	278	331	218	329	224	270	187	164	655	142	240	193	147	141	114	122
Norway: 1. Division																		
496254	16:00	Bjarg v Sogndal	204	342	296	253	232	340	165	186	655	132	273	229	132	119	112	148
Norway: Eliteserien																		
496252	19:00	Bodo/Glimt v KFUM Oslo	107	718	2000	130	363	1318				181	175	326	112			
496253	21:00	Rosenborg v Molde	192	341	326	231	253	342	157	198	655	120	342	286	118	114	112	155
Poland: Ekstraklasa																		
496255	17:45	Widzew Lodz v Zaglebie	182	309	404	239	207	454	146	217	655	163	196	166	168			
496256	20:30	Slask Wroclaw v GKS Katowice	293	310	219	343	217	272	187	164	655	141	242	195	146	140	117	119
496257	23:15	Wisla v Motor Lublin	182	330	373	232	226	403	150	209	655	140	244	212	138			
Poland: I Liga																		
496258	18:30	Odra Opole v Polonia Warszawa	320	310	206	380	207	267	199	156	655	157	206	162	172	147	117	115
496259	18:30	Podbeskidzie v Grodzisk M.	191	327	344	246	214	403	154	203	655	151	216	182	154	112	114	156
496260	18:30	Termalica B-B. v S. Rzeszow	169	354	406	221	226	442	143	225	655	149	220	198	144			
496261	20:00	Arka Gdynia v Ruch Chorzow	292	302	224	358	203	286	188	164	655	162	197	156	179	138	118	120
Poland: II Liga																		
496262	15:00	Leczna v Swit Szczecin	140	445	551	186	251	540	132	260	655	151	217	216	136			
496263	15:30	Ol. Grudziadz v Avia Swidnik	195	348	312	250	225	361	156	199	655	149	222	180	156	116	112	153
496264	15:30	Slask Wroclaw II v Podhale Nowy Targ	291	361	200	344	232	251	194	159	655	140	243	198	144	150	110	120
496265	19:30	Arouca v Rio Ave	169	304	500	223	205	542	136	245	655	181	175	153	184			

SMS PARIAZ FOOTBALL - Fixtures with indicative odds

			Full Time 90min			Half Time 45min			First Team To Score			Both Team To Score		Over 2.5 / Under 2.5		Double Chance		
Code	Kick Off	Match	Home	Draw	Away	Home	Draw	Away	Home	Away	No Goal	Yes	No	Over 2.5	Under 2.5	H/D	H/A	A/D
Portugal: Primeira Liga																		
496266	19:30	Moreirense v Santa Clara	324	254	239	389	183	315				192	166	129	236	132	128	115
496267	22:00	Academico Viseu v Alverca	260	257	288	319	193	345	169	181	655	166	192	146	195	120	127	126
Portugal: Segunda Liga																		
496268	15:00	AFS v Leixoes	327	302	207	397	199	273	201	155	655	169	188	142	202	146	118	114
496269	18:00	Chaves v Tondela	345	294	204	418	194	272	204	153	655	176	181	136	216	148	119	112
496270	19:30	SC Farense v Leiria	209	303	320	270	205	381	156	199	655	156	207	153	184	115	118	145
496271	22:00	Lusitania FC v Vizela	215	291	321	283	194	396				175	182	136	216	115	120	142
Romania: Liga I																		
496273	16:30	FC Voluntari v CFR Cluj	244	297	267	307	203	330	171	179	655	158	204	157	178	125	119	131
496274	19:00	Corvinul v Farul Constanta	206	301	330	270	200	400	156	199	655	164	195	155	181	114	118	147
496275	22:00	FCSB v Csikszereda M. Ciuc	123	493	958	162	258	868	121	317	655	184	172	218	135			
Russia: Premier League																		
496276	15:00	Rubin Kazan v Akron Togliatti	192	279	415	248	199	463				173	183	147	193			
496277	17:30	CSKA Moscow v Zenit	327	278	220	378	204	273				155	209	160	174	140	122	114
496278	20:00	Baltika v Akhmat Grozny	199	265	416	261	189	479				191	166	131	230			
Saudi Arabia: Saudi League																		
496279	16:15	Al Hazem v Al Nassr				752	282	158	302	123	655	161	200	245	127			
496280	18:20	Al Ettifaq v Al Hilal				725	274	162	302	123	655	161	199	224	133			
496281	21:30	Al Ahli SC v Al Taawon				190	238	571	132	260	655	162	198	193	147			
Scotland: Premiership																		
496282	19:00	Aberdeen v Dundee FC	183	315	390	236	213	438	149	212	655	154	211	184	153			
496283	19:00	Dundee Utd v St Johnstone	165	345	446	211	232	464	143	225	655	145	231	211	138			
496284	19:00	Rangers v Falkirk	122	484	1063	159	268	840	121	317	655	168	190	243	127			
496285	19:00	St. Mirren v Kilmarnock	217	298	309	270	212	358	159	194	655	145	231	186	151	117	118	141
496286	21:45	Motherwell v Hibernian	258	297	252	309	213	304	175	175	655	146	229	188	150	128	119	127
Serbia: Super Liga																		
496287	17:00	Radnik v Vojvodina	401	317	180	407	230	227	216	147	655	151	218	188	150			
496288	17:00	Zemun v Radnicki 1923	483	333	163	494	227	209	237	138	655	172	185	161	173			
496289	19:00	Cukaricki v Mladost	164	324	496	212	224	494	135	248	655	173	184	158	177			
496290	21:30	Partizan v Radnicki Nis	138	390	717	182	248	597	128	275	655	162	198	192	148			
Slovakia: Super Liga																		
496291	18:30	Banska Bystrica v Ruzomberok	268	302	240	319	216	291	179	171	655	151	216	161	173	132	118	124
496292	18:30	Komarno v Zilina	295	306	220	342	216	273	187	164	655	146	228	173	161	140	117	119
496293	18:30	Podbrezova v Dun. Streda	410	335	173	421	232	221	220	145	655	145	231	189	150			
496294	21:00	Slovan Bratislava v Kosice	152	392	482	194	251	483	135	247	655	140	244	224	133			
Slovenia: 1. SNL																		
496295	18:00	Bravo v Aluminij	211	319	300	270	212	357	162	190	655	153	214	175	160	118	115	144
496296	20:30	Mura v Maribor	381	318	184	441	204	247	213	148	655	171	186	154	182			
South Africa: PSL																		
496298	17:30	Chippa Utd. v Kaizer Chiefs	532	325	160	614	198	220				198	162	122	263			
Spain: La Liga																		
496005	00:00	Levante v Racing Santander	198	296	310	254	224	357	159	194	655	136	256	214	137	114	119	144
496306	17:00	Betis v Rayo Vallecano	159	327	539	207	225	515	138	239	655	153	213	193	147			
496307	19:15	Malaga v Ath Bilbao	481	290	176	513	204	229	227	142	655	170	187	167	167			
496308	21:30	Elche v Atl. Madrid	619	342	138	601	229	193	275	128	655	166	192	195	146			
Spain: Primera División RFEF																		
496006	00:15	Hercules v Antequera	199	308	341	253	206	417	144	223	655	171	185	151	186	112	117	151

SMS PARIAZ FOOTBALL - Fixtures with indicative odds

			Full Time 90min			Half Time 45min			First Team To Score			Both Team To Score		Over 2.5 / Under 2.5		Double Chance		
Code	Kick Off	Match	Home	Draw	Away	Home	Draw	Away	Home	Away	No Goal	Yes	No	Over 2.5	Under 2.5	H/D	H/A	A/D
Spain: Primera División RFEF																		
496313	16:00	CD Coria v Ponferradina	256	308	247	327	202	313	179	171	655	176	180	144	198	130	117	127
496314	19:30	UD Logrones v Barakaldo	184	330	365	248	208	422	149	212	655	170	187	163	171	110	114	161
496315	19:30	Unionistas v Dep. Fabril	200	331	314	261	213	373	156	199	655	159	203	172	162	116	114	150
496319	19:30	Algeciras v Huesca	242	311	259	310	202	329	171	179	655	176	180	148	191	127	116	131
496321	19:30	UD Ibiza v Atl. Madrid B	169	354	406	223	222	450	142	227	655	158	205	186	151			
496316	21:45	Lugo v UD Ourense	151	365	543	207	217	564	133	256	655	181	175	161	173			
496317	21:45	R. Union v Arenas Getxo	146	398	543	196	237	529	133	255	655	163	196	192	148			
496318	21:45	Zamora v Pontevedra	185	325	367	250	201	447				182	175	141	204	110	114	160
496322	21:45	Alcorcon v Zaragoza	215	321	291	277	210	352	162	190	655	162	197	160	174	120	115	142
496323	21:45	Torremolinos v FC Cartagena SAD	314	318	205	386	202	272				172	184	150	188	147	115	116
496324	22:00	CE Europa v Villarreal B	314	323	203	373	212	262	199	156	655	159	203	167	167	148	115	116
Spain: Segunda División																		
496309	17:00	Las Palmas v Andorra	208	285	346	263	208	386	156	199	655	156	208	156	179	112	121	145
496310	19:15	Albacete v Tenerife	218	270	343	279	193	408				173	183	136	216	112	124	141
496311	19:15	Eldense v Girona	307	271	235	363	196	298	188	164	655	167	190	142	202	134	124	117
496312	21:30	Eibar v Burgos CF	184	278	459	244	196	497	142	228	655	181	175	134	221			
Spain: Segunda División RFEF																		
496325	15:00	Basconia v Sestao	248	337	238	309	215	300	177	173	655	157	205	154	182	133	113	130
496326	19:00	Amorebieta v Llanera	148	408	501	196	244	500	133	255	655	154	210	209	139			
496327	19:00	Eibar B v Marino de Luanco	148	384	543	199	222	597	128	276	655	186	171	167	167			
496334	19:00	Calamocha v Olot	538	341	156	619	200	218				202	159	141	204			
496335	19:00	Ebro v Espanyol B	285	324	217	353	207	282	194	159	655	167	191	165	169	141	115	121
496339	19:00	Real Murcia B v Castellon B	350	366	178	379	237	230	209	150	655	141	242	223	134	167	110	111
496328	20:00	Arosa SC v Oviedo B	197	342	312	256	216	374	156	199	655	154	210	178	157	116	112	152
496329	20:00	Atl. Astorga v Alaves B	406	342	172	454	215	229	228	142	655	167	190	165	169			
496330	20:00	Compostela v Bergantinos	239	320	257	301	209	322	169	181	655	164	194	161	173	127	115	133
496331	20:00	Coruxo FC v Torrelavega	180	326	388	240	206	457				179	178	151	186			
496332	20:00	Ourense CF v Gernika	210	316	305	275	204	374				173	184	151	186	117	116	144
496336	20:00	Arnedo v Reus FCR	386	353	173	444	216	231	223	144	655	162	197	171	163			
496337	20:30	Barcelona B v Terrassa	159	359	469	215	212	540	133	256	655	175	182	160	174			
496340	20:30	Poblense v Mallorca B	195	319	340	262	204	400								112	115	153
496341	20:30	Yeclano v Cieza	196	315	341	261	201	417				178	179	148	191	112	116	152
496342	21:00	Baleares v Orihuela	157	369	471	211	224	499				172	185	172	162			
496343	21:00	La Nucia v UCAM Murcia	280	318	223	351	204	288				168	189	156	179	138	115	122
496333	21:30	Portugalete v Rayo Cantabria	180	345	364	236	219	416	147	216	655	157	205	162	172	110	112	165
496338	21:30	Pena v Osasuna B	268	320	230	337	205	297				168	189	143	200	136	115	124
496344	23:00	Alcoyano v Lorca Deportiva	208	309	316	258	204	410				170	187	156	179	116	117	145
Sweden: Allsvenskan																		
496354	16:00	Varberg v Ostersund	246	301	262	328	190	346				181	175	138	211	126	118	130
Sweden: Superettan																		
496355	16:00	Orebro v Enkoping SK	139	403	654	183	243	614	133	255	655	159	203	198	144			
496356	18:00	Norrby v Lunds	177	323	406	239	201	485	140	232	655	180	176	140	206			
Switzerland: Challenge League																		
496360	21:00	Wil v Yverdon	305	333	203	354	223	256	194	159	655	144	232	189	150	148	113	117
496361	21:00	Xamax v Stade Nyonnais	138	416	645	183	246	595	130	268	655	157	206	205	141			
Switzerland: Super League																		
496357	21:00	Grasshoppers v Basel	289	317	218	331	227	265	189	163	655	134	265	219	135	141	116	120

SMS PARIAZ FOOTBALL - Fixtures with indicative odds

Code	Kick Off	Match	Full Time 90min			Half Time 45min			First Team To Score			Both Team To Score		Over 2.5 / Under 2.5		Double Chance		
			Home	Draw	Away	Home	Draw	Away	Home	Away	No Goal	Yes	No	Over 2.5	Under 2.5	H/D	H/A	A/D
Switzerland: Super League																		
496358	21:00	Vaduz v Zurich	224	332	268	271	230	315	168	182	655	129	289	240	128	124	113	138
496359	23:30	Servette v Lausanne	197	308	347	251	209	408	152	205	655	158	204	170	164	112	117	152
Thailand: Thai League 1																		
496362	15:00	Pattani v Chiangrai Utd				350	210	278	190	162	655	157	205	162	172	140	116	120
496363	16:00	Rasisalai Utd v Buriram				916	279	153	340	118	655	180	176	255	124			
496364	16:30	Lamphun Warrior v Chonburi				275	211	353	162	190	655	157	205	165	169	120	115	143
Turkey: 1. Lig																		
496367	14:30	Bandirmaspor v Batman Petrolspor	226	307	284	287	206	347	166	185	655	157	206	155	181	121	117	137
496368	14:30	Sivasspor v Bodrumspor	237	307	268	307	198	343	169	181	655	165	194	140	206	124	117	133
496369	17:00	Vanspor FK v Bursaspor	526	373	151	561	221	204	248	135	655	173	184	157	178			
496370	20:00	Muglaspor v Mardin 1969	311	303	213	386	197	281	194	159	655	175	182	137	213	143	118	116
Turkey: Süper Lig																		
496365	17:00	Samsunspor v Genclerbirligi	186	298	405	243	205	449	146	217	655	165	193	161	173			
496366	20:00	Gaziantep v Amedspor	341	303	201	380	214	256	203	154	655	150	218	181	155	149	118	112
USA: MLS																		
496373	05:00	Columbus Crew v Inter Miami	254	326	228	292	239	278	175	175	655	125	307	228	132	133	114	128
496374	07:00	Real Salt Lake v Vancouver Whitecaps	281	307	228	312	221	287	181	170	655	138	251	188	150	136	117	122
496375	21:30	Charlotte v Chicago Fire	266	310	237	303	233	277	179	171	655	125	307	216	136	133	117	125
496376	23:30	Houston Dynamo v San Jose Earthquakes	191	307	368	242	217	405	152	205	655	146	228	173	161			
Ukraine: Premier League																		
496371	15:00	Dyn. Kyiv v Ch. Odesa				162	254	905	115	368	655	203	158	171	163			
496372	15:00	Obolon v FK Zorya Luhansk				427	197	264				180	176	126	247	153	118	110
Wales: Premier League																		
496377	16:30	Barry v Caernarfon	376	371	171	406	236	222	220	145	655	143	235	213	137			
496378	21:15	Holywell v Llandudno	470	408	151	480	247	197	239	138	655	146	228	234	130			
World: Australia: Australian Championship																		
496017	08:00	Preston Lions v Wests APIA				296	217	310	173	177	655	152	215	192	148	127	117	130
496018	12:30	Bayswater v Sydney Utd				343	223	263	194	159	655	140	244	219	135	143	115	119
intl: CAF Champions League																		
496007	17:00	Young Africans v MC Alger	161	328	514	224	199	581				219	150					
496008	20:00	Esperance Tunis v Wiliete	125	421	1210	177	215	1100				295	128					
496009	20:00	Pyramids v Maghreb Fez	132	390	940	187	210	900				263	134					
496010	20:00	Zamalek v Club Africain	153	330	612	218	194	676				248	139					
496011	23:00	Berkane v Colombe	113	593	1500	156	249	1280				277	131					
Sunday, 29 November																		
Argentina: Primera Nacional																		
497001	03:00	Deportivo Madryn v Gimnasia Jujuy	162	315	537	227	196	584				201	160	137	213			
Brazil: Serie A																		
497002	04:00	Botafogo RJ v Bahia	205	300	334	253	220	368	159	194	655	141	241	195	146	113	118	147
Chile: Primera B																		
497003	01:00	Magallanes v San Marcos de Arica	200	323	322	258	213	378	155	201	655	158	205	163	171	115	115	150
Ecuador: Liga Pro																		
497004	01:30	Barcelona SC v Aucas	209	287	341	275	196	406				173	183	143	200	112	120	145
Netherlands: Eredivisie																		
497005	00:00	Cambuur v Sparta Rotterdam	219	302	300	261	229	332	163	189	655	130	282	222	134	118	118	140
497006	00:30	Vitoria Guimaraes v Estrela	168	309	495	221	212	508	138	237	655	170	187	164	170			

SMS PARIAZ FOOTBALL - Fixtures with indicative odds

			Full Time 90min			Half Time 45min			First Team To Score			Both Team To Score		Over 2.5 / Under 2.5		Double Chance		
Code	Kick Off	Match	Home	Draw	Away	Home	Draw	Away	Home	Away	No Goal	Yes	No	Over 2.5	Under 2.5	H/D	H/A	A/D
Spain: La Liga																		
497008	00:00	Real Madrid v Alaves	113	554	1828	145	288	1202	114	375	655	193	165	253	125			
Spain: Primera División RFEF																		
497010	00:00	CD Extremadura v Cacereno	177	338	385	237	210	447	146	217	655	166	193	164	170			
Spain: Segunda División																		
497009	00:00	Valladolid v Real Sociedad B	177	312	426	226	221	442	145	221	655	151	217	172	162			
USA: MLS																		
497011	01:30	Philadelphia Union v New England Revolution	153	368	513	198	237	517	140	233	655	146	228	238	129			
497012	03:30	FC Cincinnati v Nashville SC	323	309	205	359	226	250	191	161	655	138	251	193	147	147	117	115
intl: CONMEBOL Libertadores																		
497007	00:00	Palmeiras v Estudiantes L.P.	204	252	427	278	177	504				217	151	123	259			

Communiqué

SMS PARIAZ
Pariaz péna létalaz



Kot Nu Bann Outlet Ete?

- **Goodlands** *Bahadoor Building, royal Road*
- **Curepipe** *1st Floor, Lakepoint Building*
- **Plaine Magnien** *Royal Road*
- **Terre Rouge** *Royal Road*
- **Castel** *Camp Fouquereaux Branch Road, Opp Dispensary*
- **Flacq** *Arcade Sibartie, Rue La Source*
- **Riviere du Rempart** *Royal Road, Opp Statium*
- **Plaine des Papayes** *Royal Road*
- **Ste Croix** *Pamplemousses Road*
- **Quartier Militaire** *Bahadoor Building, rR*
- **Rose Hill** *Gare St Patrick*
- **Vacoas** *Royal Road, La Croisee Diolle*
- **Triolet** *8th Mile, Royal Road*
- **Port Louis** *C/R Emmanuel Anquetil & Farquhar Street*
- **Riviere Noire** *Royal Road, La Mivoie*
- **Vacoas** *Matikola Complex, Jackson Rd*
- **Bambous** *Royal Road*
- **Flic en Flac** *Coastal Road*
- **Port Louis** *4 Remy Ollier Street*
- **Grand Bale** *Royal Road*
- **Quatre Bornes** *Ave Victoria*
- **Quatre Bornes** *Royal Road (Next to Medisave)*
- **Bale du Cap** *coastal Road*





FIFA WORLD CUP 2026
VENDREDI 10 JUILLET 2026
GUET NOU L'EMISSION SHOWTIME

DOWNLOAD NOU APP

people's Turf plc

www.smspariaz.com | 260 3777 | Avoy 'Help' lor 8585

Zwe responsab
Mineur ek kredi interdi