JEUDI 27 AOÛT 2026 N° 29 - 14ÈME JOURNÉE

Turf & Sport

THE AZUL – CORCEPTIVE LAB TROPHY - G3 - 55+

1400m

FREE

At My Command

VERS LE DOUBLÉ

SMS PARIAZ
Pariaz péna lézalaz

communiqué

Kot nou ena touzour variété

Nou bann types de paris

Pari Simple

Win
Kan ou ena enn banker

Pu zwe Rs 100 pari win lor Race N°1 Horse N°4, tap:

100r1h4

Place
Kan ou souval en competition ek enn lot!

Pu zwe Rs 100 pari Place lor Race N°2 Horse N°5 tap:

100r2h5p

Eachway
Bar ou la chance 2 kote

Each way = Win ek Place dan mem pari

100r3h4e

50r3h4 50r3h4p

Pari Leve Pile

Pu zwe Rs 100 Leve Pile lor Race N°2 Horse N°4, Race N°5 Horse N°6

- **Leve Pile Win** ..... Gagne tout ou rien (sufi 1 pa rentre) — 100r2h4r5h6
- **Leve Pile Place** ..... Leve Pile avek moin risk — 100r2h4r5h6p
- **Leve Pile Win Place** ..... Zongle entre Win ek Place pu tap plin! — 100r2h5wr3h6pr4h7w

Grappe
Kan ou ena plizir tiyo dan mem lecourse

100r1h5h7r2h3h5

Grappe Place
Enn tiyo perce? Grappe Place garde ou safe!

100r1h5h7r2h3h5p

Pari Exotic

Zwe plizir combinaison dan 1 sel pari ek touss kass pu sak combinaison ki rentre

Mise
N° de combinaison

Combinaison A
(Trixie - Goliath)

Tou combinaison possible (ab, ac, bc, abc)

Ex -Mise:
Rs 400 lor (a) R1H1 (b) R2H5 (c) R3H4

400r1h1r2h5r3h4A

Combinaison AS
(Patent - Lucky 255)

Tou combinaison + tou Single (a, b, c, ab, ac, bc, abc)

Ex -Mise:
Rs 400 lor (a) R1H1 (b) R2H5 (c) R3H4

400r1h1r2h5r3h4AS

Combinaison A2 - A7
(A2 - A7)

Tou combinaison X-fold (abc, abd, acd, bcd)

Ex -Mise:
Rs 400 lor (a) R1H1 (b) R2H5 (c) R3H4 (d) R4H6

400r1h1r2h5r3h4r4h6A3

Ek plizir types ankor!

Pou Plis Info: blank sms lor 8685 | 260 3777 | www.smspariaz.com

Mineurs ek kredits interdit

La Rédaction

HISTORIQUE !

Le plus vieil hippodrome de l'hémisphère sud, creuset historique et qui a soufflé ses 216 années d'existence en juin dernier fait l'objet de nombreuses critiques depuis ces dernières semaines. L'organisateur hippique, le Mauritius Turf Club Jockey Club (MTCJC) qui est au centre des certaines décisions, continue de ternir l'image de nos courses au-delà de nos frontières. La crédibilité de nos courses est largement entamée avec la tenue de l'épreuve principale de la 13e journée. Le vainqueur de cette fameuse course est Cumbre Vieja de l'écurie Foo Kune. Ce hongre bai de 5 ans par Erupt (IRE) et Circle In The Sand est indéniablement un coursier de classe, mais il n'avait sans doute pas besoin que l'autorité hippique change les conditions juste pour maintenir cette course de Groupe 1 au programme pour le faire triompher et remporter 'The Triple Crown' doté d'un million de roupies !

Cumbre Vieja est entré dans l'histoire certes, étant le premier cheval ayant pu remporter 'The Triple Crown' alors que les Disa Leader et Cardinal entre autres ont échoué. Il faut cependant reconnaître que ces chevaux rivalisaient contre des adversaires de calibre. Alors que dans le cas de Cumbre Vieja, les conditions du championnat de quatre ans ont été changées. La dernière manche est devenue une course ouverte aux chevaux âgés de 5 ans. New York City avec un Merit Rating de 24 et ex-pensionnaire de l'écurie Foo Kune a été transféré à celle d'Amar Sewdyal. Un transfert qui a été effectué juste après que la troisième manche initiale du 'Triple Crown' a été annulée le 25 juillet dernier. Comme on peut le constater, un transfert scandaleux pour que la troisième manche du Mauritius Derby puisse avoir lui. Serait-ce pour plaire à l'état major de l'écurie Foo Kune, qui on le sait est un des principaux sponsors du MTCJC ? A noter aussi que l'écurie avait aligné un autre partant, Unsung Hero, un sprinter type sur les 1850 mètres que pour faire le nombre. Avec Bounceback de l'écurie Jevin Awotar et New York City supposément provenant de l'établissement Sewdyal, les règles sont alors respectés avec ces entrées des trois entraîneurs !

Pire, les jockeys Kersley Ramsamy pilotant Unsung Hero et Bhaugeeruthee en selle sur New York City ont écopés tous deux trois semaines de suspension. Ils ont été sanctionnés pour n'avoir pas piloté leurs chevaux respectifs à la satisfaction des Commissaires de course. C'est dire qu'on avait assisté à un spectacle dégoûtant dimanche dernier. Il n'est un secret pour personne qu'un Derby, de surcroît un Groupe 1 sur les hippodromes à travers le monde est normalement composé des chevaux 'high-rated' de l'élite alors que celui qui nous a été offert lors de la 13e journée a été d'une disparité massive pour ne pas dire déconcertante ! Comme l'avait bien fait ressortir un turfiste sur les réseaux sociaux : 'This Derby is rather

a Group 5 race! It creates a farcical scene where horses that belong on the opening undercard, are technically given 'Group 1 runners' status, severely damaging the prestige of the island's top tier racing'. En Afrique du Sud où les courses mauriciennes sont diffusées, les spécialistes et les commentateurs ont eu des mots moqueurs sur cette fameuse course de Groupe 1. Une honte pour l'industrie des courses à Maurice !

Par ailleurs, la suspension d'un mois, assortie de l'obligation de passer un 'barrier trial' avant de pouvoir recourir, infligée au cheval de l'écurie Aqua Stallions, Meridius fait polémique. L'état major de l'établissement en question n'est pas content. Il se livre actuellement à un véritable bras de fer avec l'autorité hippique. En effet, la sanction contre Meridius est difficilement compréhensible, voire disproportionnée. Cela prive cet établissement de se faire représenter dans 'The Maiden Cup', la course la plus prestigieuse du turf local. Du côté de l'écurie Aqua Stallions, le sentiment d'une politique de deux poids, deux mesures, commence à s'installer. L'état major évoque même un environnement où certains semble bénéficier d'une marge de manœuvre bien plus importante que d'autres. Sinon, comment expliquer le cas de New York City avec un Merit Rating d'un bas niveau, avait pourtant été transféré chez Amar Sewdyal peu avant la tenue du Mauritius Derby. Tout cela pour que ce cheval puisse courir sous le nom d'un troisième entraîneur. Ce transfert avait permis de satisfaire la condition réglementaire imposant la représentation d'au moins trois entraîneurs. Meridius a été injustement suspendu alors que certains chevaux terminant à la traîne sont permis d'être en compétition. On comprend la déception de l'état major de l'écurie Aqua Stallions et souhaitons que la MTCJC trouve une solution afin que Meridius puisse être au départ du 'Maiden Cup' le dimanche 6 septembre. Le silence de la GRA dans le cas de Meridius est étrange donc.

L'état des soupçons à propos d'un entraîneur influent qui aurait, directement ou indirectement, une mainmise sur plusieurs structures et plusieurs chevaux sont aussi évoqués. C'est devenu même le 'talk of the Champ de Mars'. Jusqu'ici, il n'y pas des preuves pour établir cette accusation. Cependant ne faut-il pas qu'on sache qui contrôle réellement certains chevaux, au-delà des noms publiés officiellement sur le programme ?

UNE PUBLICATION DE TURF & SPORT

GRAPHISTES : Maneesha Molla Bundhun, Darilen Chengalanee
RÉDACTION : Steve How, Kanen Chelumbrum, Kamlesh Rajcoomar, Urvashi Kallydin, Irshad Sheik Mastan, Nitish V. Bhugobaun,
ADMINISTRATION OFFICE : Suite 3C, 3e étage, Hennessy Court, Rue Sir John Pope Hennessy, Port-Louis. TEL: 214 3083

Turf & Sport

*Leton transfer depann lor rezo

SMS PARIAZ FOOTBALL

SMS PARIAZ
Pariaz péna létalaz

Communiqué

Kouma fer enn Quickpay
lor www.smspariaz.com/mips

Etap: 1

Met nimero ou portab ek montan.

Etap: 2

Swazir Juice/Blink ek met ou nimero portab.

Etap: 3

Dan Juice, tap notification pou complet ou transfer bankair.

QuickPay Powered by mips

Instant Deposits with Immediate Credit to your Account

Compatible avek Juice Blink

www.smspariaz.com 260 3777 Avoy 'Help' lor 8685

Zwe responsab.
Miner ek kredi interdi.

PEOPLES'S FOOT
PAR SMS

SCAN
TO WEBSITE

Communiqué

PEOPLE'S FOOT

People's Tote

PEOPLE'S TOTE &
FOOT CHANNEL

SCAN
TO GET MORE
UPDATES

Avoy 'Help' lor 8844

www.peoplestote.com/www.peoplesfoot.com

260 4710

18 Zwe responsab.
Miner ek kredi interdi.

THE AZUL - CORCEPTIVE LAB TROPHY G3 - 1400M - 55+

CONFIRMATION POUR AT MY COMMAND ?

Après le goût amer laissé après l'épreuve phare lors de la journée précédente, nous avons un plateau de qualité pour 'The Azul - Corceptive Lab Trophy', qui constitue le haut fait de cette 14e réunion hippique. En effet, c'est un lot de qualité qui nous est offert pour cette course de Groupe 3 sur 1400 mètres. Un petit champ, certes, mais les chevaux se tiennent de près et une très belle arrivée est à prévoir.

At My Command, le récent vainqueur classique de la plus vieille écurie du turf local semble avoir retrouvé son meilleur niveau suite à sa victoire dans le Barbé. Probablement, l'équipement médical que son entourage a fait venir d'Afrique du Sud afin de soigner son problème au dos semble avoir eu un gros impact positif sur la santé physique de ce grand cadre. Pour rappel, ce fils de Querari et Imperious Girl était considéré comme étant le meilleur cheval importé la saison dernière au vu de son parcours sud-africain.

Sujet de grande classe qui a couru contre les meilleurs de sa génération, il avait signé deux victoires avant de sombrer dans la Princess Margaret Cup et dans la Coupe d'or lors de ses quatre sorties 2025. Miné par des ennuis récurrents au dos, ce problème physique avait grandement impacté ses performances d'où la décision de faire venir cet équipement de physiothérapie équine. Après une première sortie discrète sur 1500m après plus de cinq mois d'absence, ce magnifique athlète devait fournir une prestation digne de sa réputation en remportant la deuxième course classique de la saison au terme d'une ligne droite à couper le souffle. Cette réussite semble aussi avoir apporté un réel boost sur la santé mentale du cheval. En effet, At My Command a repris considérablement du poil de la bête et ses prestations matinales en sont les preuves. Après un séjour au centre Guy Desmarais, il fut l'auteur d'une prestation de haut vol sous la selle de Bussunt lors d'un travail sur 800 mètres vendredi dernier. D'ailleurs, il a terminé son galop en réalisant un excellent 23.38s en montée sur les derniers 400m avec aisance. Il en a remis une couche ce mardi sous la conduite cette fois de Danielson mais il n'a pas été bousculé. Sa belle musculature et sa condition physique ont retenu notre attention et le sujet de l'établissement Gujadhur se pose comme un sérieux candidat pour la gagne ce samedi.

Parmi les favoris battus dans le Barbé, Underworld n'avait pas pour autant démérité en finissant à 2.8L d'At My Command. Son entourage pense sans doute que cette contre-performance est à mettre l'actif du 'second-run after rest syndrome'. Tout comme le coursier de l'établissement Gujadhur, il est lui aussi un fils de Querari et le moins que l'on puisse dire, c'est que c'est un compétiteur de bonne valeur qui possède énormément de talent. Il a eu droit à un long break, histoire de se remettre de sa deuxième course après le repos. De retour à Port Louis, il a laissé entrevoir d'excellentes dispositions et donne l'impression qu'il a accompli d'énormes progrès depuis sa course dans la Barbé Cup. Du reste, la manière avec laquelle il a accéléré en montée librement mardi laisse présager qu'il respire la grande forme actuellement.

Après avoir été écarté de la compétition en début de saison et avait même manqué la Duchesse, Boundless Energy a montré de quel métal il était fait en remportant coup sur coup deux victoires en autant de sorties. Ce produit de Vercingetorix est porté en haute estime par son entourage et il avait été acheté pour la somme d'un million de rands comme yearling. Excellent sprinter, il continue sa montée en puissance sans anicroche et son entraîneur se montre très patient et lui donne tout le temps nécessaire pour progresser. Avec déjà deux courses dans les jambes, il semble avoir franchi un palier en ce qui concerne sa condition physique comme en témoigne son excellent travail de mercredi avec Ramsamy sur le dos. Affichant une belle souplesse dans son action, il a déployé ses puissantes foulées en couvrant la montée dans un très bon chrono. Sujet assez maniable qui s'est très bien adapté sur notre piste, il possède les qualités requises pour s'illustrer à ce niveau.

La candidature du petit poucet de cette épreuve, Pennsylvania, est à prendre très au sérieux surtout avec son léger handicap. Jeune compétiteur de bonne valeur qui aurait dû s'imposer d'entrée sur 990m n'était-ce la monte peu convaincante de Luis Corrales, il affiche une forme améliorée avec un galop de course sous les sabots. Son travail de feu avec Sooful en selle aux côtés d'un certain Air Raid vendredi dernier a été de haute facture avec notamment 10.94s et 11.93s après le but. L'allongement de la distance ne devrait sans doute pas lui poser de problème car il s'était déjà aventuré jusqu'à 1600m dans son pays natal. Sujet porté en haute estime par son entourage, il devrait avoir son mot à dire dans ce Groupe 3.

AT MY COMMAND

UNDERWORLD

BOUNDLESS ENERGY

SMS PARIAZ
Pariaz péna létalaz

Communiqué

GRAPPE PLACE

Enn tiyo percé ?
GRAPPE PLACE
garde ou safe !

100r1h5h7r2h3h5p

Zwé par SMS lor 8685

Pou Plis Info: 260 3777 | "Help" lor 8685 | www.smspariaz.com | 18 Mineur ek kredi interdit

---

SMS PARIAZ
Pariaz péna létalaz

Communiqué

Kuma Fer Depot Par Juice?

Fer transfer ou larzan lor nou compt **MCB**

(MCB):000455888787

* Avan confirm ou transfer, met ou **nimero portab** dan section **Description** *

Après depot, avoy biro enn mesaz '**td**' lor 8685:

td montan noulabank Oureferencetransaction

E.g td 1000 MCB FT26222P21L9\BNK

Description de la transaction
JUICE Account Transfer
SMS PARIAZ LTD

Référence de la transaction
FT26222P21L9\BNK

Ensuite avoy enn **screenshot** de ou transaction lor **Whatsapp 59398000**

Atann SMS confirmation kan fer depot car enn sel mesaz "td" suffit.
Si dan lespace 2hrs temps, ou **pane recevoir depot**, check **nimero compt** ki ou ine avoyer par Whatsapp si li pareye.

www.smspariaz.com | 260 3777 | Pou plis info Avoy 'Help' lor 8685 | Zwe responsab. Miner ek kredi interdi.

ENTRAÎNEMENT – VENDREDI 21 AOÛT 2026

ASHIKULE ET HOLDS THE KEY EN PLEINE ASCENSION

Avec une amélioration de la piste de sable après que l'entraînement fut perturbé suite aux intempéries, la séance a repris son cours normal avec plusieurs chevaux s'adonnant à un exercice poussé en ce vendredi matin. D'ailleurs, ils sont nombreux à avoir laissé une bonne impression, confirmant leur bonne forme du moment.

At My Command active sa préparation en vue de l'épreuve phare de cette 14e journée. Après sa victoire dans la Barbé Cup, ce coursier a l'air d'être encore mieux physiquement. Du reste, il a été l'auteur d'une excellente prestation lors de son galop en solitaire. **Ashikule** s'améliore davantage au fil de ses séances matinales. Vainqueur du championnat des 3-ans, cet alezan a livré une belle impression sur la petite piste. **Courtly** a été soumis à un entraînement méthodique ces derniers temps et il a une nouvelle fois fait étalage de ses puissantes foulées lors de son galop. Travail remarqué de **The Centurion**, qui n'a pas souffert de sa dernière participation et qui est toujours bien physiquement. Idem pour **New World**, qui a bien assimilé son 'work out' ce matin. **Future Frequency** donne l'impression de progresser après chacune de ses exercices, comme en atteste son bon travail de ce matin. **Zoomie** a maintenu une belle forme, avec un travail intéressant en solo.

Boundless Energy semble être à son 'peak' actuellement. Ce bai a donné entière satisfaction lors de son 'work out' en solo, sous la selle de Nunes. **Iko Iko**, sous la selle du Brésilien, a livré une prestation de feu ce matin, avec un galop qui a attiré l'attention. **Salt' N Peppa** a très bien récupéré de sa dernière participation et il s'est très bien comporté en solo, démontrant sa bonne santé du moment. C'est aussi le cas pour **My Archangel**, qui ne peut pas être mieux au niveau de sa condition et dont la bonne forme n'est pas passée inaperçue. **Happy Days** a accéléré la cadence ce matin, avec une prestation qui a tapé dans l'œil. **Krim** a très bien pris sa dernière sortie, avec un bon galop en solitaire. **Tamarisk Tree** a été bien ménagé, avec un travail d'entretien, étant dans une forme éblouissante actuellement.

Underworld, comme cela a été le cas deux semaines de cela, a fait preuve d'une belle générosité lors de ses 'work outs'. C'est un coursier qui a accompli d'énormes progrès depuis sa course dans la Barbé Cup et qui s'est rapproché de sa forme optimale. Superbe prestation de **Holds The Key**, qui est d'ailleurs un bon 'track worker', et qui a été généreux dans l'effort lors de son dernier tour. **Carnavon** a maintenu une bonne condition après sa dernière sortie victorieuse et il s'est montré bien appliqué sur la piste de sable. Tout comme **Siriano**, qui a encore progressé par rapport à sa dernière course, qu'il avait du reste enlevé.

Mfethu, battu de peu la dernière fois, semble avoir touché son meilleur niveau. C'est l'un des chevaux de son entourage qui a marqué les esprits ce matin. En effet, il a réalisé une bonne impression lors de son travail à l'extérieur de **Singleton Sam**, qui est un nouveau qui progresse de façon positive. Le premier galop de course de **Simbine** lui a fait beaucoup de bien car c'est un coursier qui s'est bien comporté à l'intérieur du nouveau **Zanthar. Bombardier Boy** respire la grande forme en ce moment et cela s'est reflété lors de son bon galop en solitaire. **Dwight Eisenhower** a travaillé plaisamment ce matin, forçant **Cybotix** à être sollicité pour se maintenir à sa hauteur à la fin de leurs 'work outs' en duo. **Nordic Prince** affiche une forme plaisante et a aussi bien pris son galop.

That'll B The Day continue sa montée en puissance, avec un excellent galop à l'intérieur de **Zacatoo. Canford Club** a laissé une bonne impression à l'intérieur du nouveau **World Champion**, qui progresse à la satisfaction de son entourage. **War Chariot** s'est rapidement adapté à son nouveau mode d'entraînement, s'exerçant en main à l'intérieur de **We Have Touchdown. Gimmeanotherchance** est un coursier qui progresse à vue d'œil. De par sa condition et son travail, il ne fait pas de doute qu'il est proche d'un premier succès sur notre piste.

Blackjack Randall respire la santé et son travail à l'extérieur de **Le Turbo** a été plaisant. Bonne prestation de **Secret Passage**, qui se trouve actuellement dans une condition irréprochable. **Captain Lannister** a bien pris ses séances d'entraînement, alors que **National Award** a paru bien dans sa peau.

Lomu est préparé avec beaucoup de soin. Sa forme n'a cessé de s'améliorer et il a du reste donné une belle réplique à **Military Force** en ligne droite. **Jet Blackfire** n'a pas souffert de sa dernière participation, qui a au contraire l'aidé à s'approcher davantage de son 'peak', comme en atteste son bon travail en solo.

Les chevaux de l'écurie Daby commencent à montrer le bout du nez avec des séances plus poussées. **Pennsylvania** est beaucoup plus 'fit' avec un galop de course sous la ceinture. Cela s'est confirmé lors de son galop de ce matin à l'intérieur du nouveau **Air Raid. Van Hunks** a été bien entretenu depuis sa dernière course. Maintenu sur sa fraîcheur, il a accéléré le rythme, en faisant preuve d'un bon potentiel sur la piste de sable. **Spelling Bee** a bénéficié d'un 'break' bénéfique et son travail a été plaisant.

S'il y a un coursier chez l'écurie Sewdyal qui captive l'attention ces derniers temps, c'est bel et bien **Quasiforsure**, dont les progrès sautent aux yeux. Auteur d'un bon galop le vendredi d'avant, il a confirmé sa marge ascendante avec un bon 'work out' ce matin.

Digital Asset est un nouveau qui est arrivé à un stade avancé concernant sa préparation et progression. Il a été l'auteur d'un 'eye catching galop' ce matin.

ENTRAÎNEMENT – MARDI 25 AOÛT 2026

DERNIERS RÉGLAGES POUR FUTURE SWING EN VUE DE LA MAIDEN CUP

Cette séance du mardi matin a surtout été marquée par les 'grass gallops' effectués par les chevaux susceptibles de prendre part à la Maiden Cup SUR 2400m le 6 septembre prochain. Deux 'barrier trials' figuraient également à l'agenda, alors que de nombreux galops intéressants ont été enregistrés sur la petite piste.

En effet, quatre 'grass gallops' ont été à l'ordre du jour. Le plus attendu, c'était celui de **Future Swing**, annoncé comme l'un des principaux prétendants en vue du Ruban Bleu. Le bai de l'écurie Rameshwar Gujadhur n'a jamais été bousculé, en suivant en main à l'extérieur de son compagnon d'écurie **Secret Passage**. Certes, ce dernier l'a devancé d'une fine marge au poteau, mais il a été seulement accompagné par Donovan Mansour en ligne droite. D'ailleurs, en prenant en considération le peu d'écart qui séparait les deux chevaux, avec **Secret Passage** étant l'un des meilleurs sprinters actuellement en piste avec trois victoires d'affilée, **Future Swing**, un stayer type, a fait preuve d'un potentiel énorme pour finir aussi proche de son 'sparring partner'. Ce qui laisse présager que de par sa classe et la préparation qu'il a bénéficié, il sera un 'big runner' dans notre plus prestigieuse épreuve classique.

Selukwe, pour sa part, a démontré sa supériorité lors d'un deuxième exercice. Sous la selle de Manoel Nunes, ce bai a suivi dans le sillage de **Palermo**, avant de l'accrocher en descente. En ligne droite, c'est avec une certaine aisance que le bai de l'écurie Foo Kune a accéléré en quittant sur place son 'sparring partner'.

Prime Example s'est, de son côté, exercé en compagnie de **Amandla**, qui n'a travaillé que sur un tour de la grande piste. Alors que le porte-drapeau de l'écurie Selvom Mootien a poursuivi son 'work out' sur un deuxième tour, afin de gagner davantage en endurance.

Le dernier 'grass gallop' n'a réuni qu'un seul cheval, notamment **Join The Dots**, qui devrait représenter les couleurs de l'écurie Gujadhur dans notre plus prestigieuse épreuve classique. Il s'est bien comporté en solitaire et devrait être à son meilleur niveau pour la grande course.

Concernant les 'barrier trials', deux chevaux de l'écurie Vincent Allet se sont distingués lors des exercices respectifs. **Singleton Sam** (V.Allet), muni des 'blinkers' et du 'noseband', a démontré une certaine vélocité à l'ouverture des stalles pour prendre rapidement la tête. Même si **Firelighter** (S.Narang), équipé du noseband, tenta de l'accrocher au 400M, cet alezan fit preuve d'une belle résistance pour quitter d'ailleurs son adversaire avec une certaine aisance en ligne droite.

Zanthar (V.Allet), avec le noseband, n'a eu aucune difficulté pour s'imposer confortablement lors du deuxième essai. C'est pourtant **Digital Asset** (S.Mootien) qui fut le plus rapide, mais il se montra très ardent avec son jockey le ramenant, laissant partir **Zanthar**, qui gagnant en roue libre.

Sur la petite piste, les chevaux qui prendront part à la 14e journée hippique ont peaufiné leur condition. Comme ce fut le cas vendredi dernier, les chevaux de l'écurie Gujadhur ont été l'auteur de bons 'work outs' confirmant leur bonne forme du moment. **Ashikule** a de nouveau laissé une plaisante impression en solitaire, démontrant sa bonne santé du moment. Idem pour **At My Command**, dont l'imposante musculature a retenu l'attention lors de son galop. **The Centurion** et **New World** ont maintenu une belle forme et de par leur prestation, ils devront certainement être de 'big runners' ce samedi. **Crescent**, pour sa part, est descendu à Port-Louis après un 'break' au Centre Guy Desmarais. Ce bai, auteur de neuf victoires d'affilée, dont quatre cette saison, n'a pas chômé avec un travail intéressant en solitaire.

We Have Touchdown, contrairement à vendredi dernier, a démontré un tout autre visage lors de son travail en compagnie de **Gimmeanotherchance.** Il s'est mieux comporté à l'extérieur de son compagnon d'écurie, laissant entrevoir de bonnes dispositions pour sa course de samedi. **Canford Club** a été étincellent sur la petite piste, signe qu'il s'est rapproché de sa forme optimale.

Les progrès de **Simbine** sont évidents car il a dominé assez facilement **Dwight Eisenhower**, qui est pourtant un bon 'track worker' à la fin de leur 'work out' en duo. **Mfethu** a une nouvelle fois démontré d'excellentes dispositions avec un bon galop en solo.

Underworld, **Holds The Key** et **Carnarvon** ont aussi donné entière satisfaction lors de leurs 'work outs' et sont du reste en pleine possession de leurs moyens actuellement.

Indigenous, victorieux la dernière fois, semble s'être encore amélioré. Il a d'ailleurs laissé une bonne impression lors de son galop en solitaire.

Jet Blackfire est actuellement à son meilleur niveau, comme en atteste l'état de son 'coating'. Ses 'work outs' ont été très satisfaisants, confirmant sa bonne santé du moment.

Blackjack Randall et **National Award** n'ont pas été poussés à fond, mais ils jouissent d'une bonne santé en ce moment.

Quasiforsure est définitivement un coursier qui est sur la bonne voie concernant sa progression. Il s'est exercé plaisamment, confirmant son regain de forme.

CUMBRE VIEJA ENTRE DANS L'HISTOIRE, LA COURSE LAISSE UN GOÛT AMER

Cumbre Vieja est entré dans l'histoire. Et personne ne pourra lui enlever son Triple Crown. Véritable champion de l'écurie Paul Foo Kune, le fils d'Erupt a complété la passe de trois dans le championnat des 4-ans, empochant par la même occasion le jackpot d'un million de roupies. Une consécration amplement méritée pour un cheval qui s'est imposé comme l'une des grandes attractions de la saison.

Mais si le champion ne souffre guère de contestation, la manière dont cette troisième manche s'est déroulée laisse, elle, un goût beaucoup plus amer.

Avant même l'épreuve, sa composition avait déjà suscité des interrogations, notamment avec le transfert de New York City chez Amar Sewdyal, permettant ainsi de satisfaire au critère exigeant la représentation de trois écuries au départ.

Le déroulement de l'épreuve n'a fait qu'alimenter davantage ces interrogations.

Rapidement installé en tête, Cumbre Vieja a bénéficié d'un soft lead, contrôlant tranquillement les opérations avant de réaliser le bout en bout sans véritablement avoir à puiser dans ses réserves. Derrière lui, les circonstances de course ont été suffisamment troublantes pour provoquer de lourdes sanctions.

Les commissaires ont ainsi reproché à Ramsamy, en selle sur Unsung Hero, d'avoir excessivement retenu son cheval alors qu'il tirait fortement et qu'une occasion existait, à l'approche des 1500m, de le laisser évoluer à son rythme. Une façon de monter jugée "counter-productive to its chances" par les Stewards, qui lui ont infligé trois journées de suspension.

Même sanction pour Bhaugeerothee sur New York City. Après avoir bien sauté et obtenu une position à l'extérieur de Cumbre Vieja, il lui a été reproché d'avoir inutilement repris son cheval lorsque le leader a ralenti l'allure, provoquant une réaction de New York City qui s'est montré difficile jusqu'après les 1300m. Là encore, les commissaires ont estimé que cette façon de monter avait été préjudiciable aux chances du cheval.

Difficile, dès lors, de faire abstraction de ces éléments lorsqu'on analyse cette course.

Cela ne signifie toutefois pas que Cumbre Vieja aurait été battu dans d'autres circonstances. Bien au contraire. Au vu de sa supériorité et de la faiblesse du lot qui lui était opposé, tout porte à croire que le champion de PFK aurait remporté cette troisième manche quelle que soit la physionomie de l'épreuve.

Le résultat à l'arrivée en dit d'ailleurs long. Bounceback termine à 2,80 longueurs, alors que Cumbre Vieja n'a jamais véritablement été sollicité, tandis que New York City et Unsung Hero finissent beaucoup plus loin. Pour une épreuve estampillée Groupe 1, on aura rarement assisté à une arrivée aussi décousue et à une telle différence de niveau.

C'est finalement tout le paradoxe de ce Triple Crown. Le cheval méritait son sacre, mais l'événement méritait peut-être une course à sa hauteur.

Cumbre Vieja a écrit l'histoire, et il serait injuste de diminuer son mérite tant sa classe ne fait aucun doute. Mais pour un cheval aussi exceptionnel, on aurait aimé que cette page d'histoire s'écrive dans des circonstances beaucoup plus convaincantes.

TAMARISK TREE FORFAIT POUR LE MAIDEN

C'est un forfait de taille qui se profile pour le Maiden. Selon les informations qui circulent, Tamarisk Tree ne devrait pas être de la partie dans le Ruban Bleu. Le cheval aurait contracté un virus, ce qui devrait le tenir éloigné de la compétition pendant quelque temps.

MERIDIUS SUSPENDU, UNE DÉCISION QUI LAISSE PERPLEXE

La décision des commissaires de suspendre Meridius pour 30 jours, avec l'obligation de réussir un Barrier Trial avant de pouvoir retrouver la compétition, suscite forcément des interrogations. Selon le rapport des commissaires, le coursier a perdu tout intérêt pour la course à deux reprises, d'abord peu après le départ, puis à partir des 600m, avant de refaire du terrain dans la ligne droite.

Interrogé, Pierre Corne Orffer a expliqué que Meridius avait raccourci ses foulées et refusait de répondre lorsqu'il était sollicité. Le jockey a préféré le laisser retrouver son rythme avant que le cheval ne rejoigne progressivement le peloton. À 600m de l'arrivée, Meridius aurait de nouveau refusé de s'employer, allant jusqu'à plaquer ses oreilles, avant de reprendre le mors et de terminer sa course de meilleure manière. Orffer a également indiqué que le cheval avait déjà montré un comportement irrégulier à l'entraînement et avait recommandé un changement d'équipement.

Mais la sanction laisse tout de même place à plusieurs interrogations. Meridius n'avait jamais affiché un tel comportement en course auparavant. Il s'agit surtout d'un cheval de grande qualité, déjà vainqueur de Groupe 1, et qui nourrit encore de sérieuses ambitions pour les grandes épreuves restantes de la saison.

Selon les bruits d'écuries, cette décision serait d'ailleurs difficilement comprise par son entourage. Sans remettre en cause la nécessité de s'assurer que le cheval puisse courir normalement et en toute sécurité, un Barrier Trial obligatoire n'aurait-il pas été suffisant pour vérifier son comportement avant de l'autoriser à recourir ? Pourquoi y ajouter automatiquement une suspension de 30 jours ?

MAHADIA, SEWDYAL, MOOTIEN : PEUT-ON ENCORE PARLER DE COMPÉTITIVITÉ ?

Les journées se suivent et se ressemblent pour les écuries Samraj Mahadia, Amar Sewdyal et Selvom Mootien. Et plus la saison avance, plus le constat devient difficile à masquer. Leurs chevaux peinent terriblement à exister dans la compétition.

Les statistiques sont particulièrement sévères. Mahadia affiche une seule victoire en 46 partants, avec seulement trois autres places, 42 sorties sur 46 sans terminer sur le podium. Sewdyal, lui, n'a toujours pas gagné après 28 partants et ne compte qu'une seule place. Chez Mootien, aucune victoire non plus en 17 sorties, pour quatre places et 13 non-placés. Additionnez le tout, 91 partants, une seule victoire et 82 sorties sans la moindre place sur le podium.

À ce stade, parler simplement de manque de réussite serait presque indulgent. Le problème semble beaucoup plus profond. Semaine après semaine, leurs représentants sont alignés sans parvenir, dans leur immense majorité, à peser véritablement sur les arrivées. Certains terminent à la traîne et beaucoup donnent surtout l'impression de participer plutôt que de réellement concourir pour la victoire.

Face aux chevaux des établissements PFK, Gujadhur, Awootar et compagnie, la différence de niveau apparaît criante. Non pas parce que ces derniers gagnent davantage, mais parce que les représentants de Mahadia, Sewdyal et Mootien semblent trop rarement disposer des armes nécessaires pour leur tenir tête.

Une surprise reste évidemment toujours possible dans une course hippique. Mais sur les 91 performances produites jusqu'ici, il devient difficile d'identifier les signes laissant penser qu'un véritable redressement est proche.

Le problème dépasse alors les trois établissements concernés. Pour avoir une compétition digne de ce nom, encore faut-il avoir des adversaires capables de se battre à armes suffisamment égales. Mahadia, Sewdyal et Mootien sont bien présents dans les programmes. Dans la compétition, jusqu'ici, beaucoup moins.

ORFFER PRESSENTI SUR RAPIDASH DANS LE MAIDEN

Subiraj Gujadhur semble prêt à tenter un pari osé avec Rapidash dans le Maiden, en alignant son pensionnaire sur les 2400m du Ruban Bleu. Et selon les bruits qui circulent, le Sud-Africain Piere Corne Orffer serait pressenti pour lui être associé.

La belle deuxième place de Rapidash derrière Tamarisk Tree dans le Supertote Golden Trophy semble avoir donné des idées à son entourage. Une performance suffisamment encourageante pour tenter l'aventure sur la distance classique, où Rapidash pourrait bien faire sentir sa présence.

Le choix d'Orffer prend également tout son sens puisque le jockey titulaire de l'établissement, Donovan Mansour, devrait, lui, être associé au porte-drapeau de l'écurie, Future Swing, dans cette grande échéance.

Deux cartes donc pour Subiraj Gujadhur dans le Maiden, avec un Rapidash qui pourrait bien endosser le rôle d'outsider intéressant.

THE AQUA SPRINGS MAURITIUS DERBY 5YO G1 - 1850M (SET WEIGHTS)

UN TRIPLE CROWN SANS VÉRITABLE OPPOSITION POUR CUMBRE VIEJA

Le Triple Crown doté d'un million de roupies était une course courue d'avance. En effet, quand on regarde les chevaux alignés pour rivaliser avec Cumbre Vieja, on serait tenté de dire qu'on allait assister à un cirque ! Cumbre Vieja s'est imposé comme attendu sans forcer devant Bounceback qui lui visait la deuxième place dotée de Rs 275,600 et New York City troisième qui rapporte Rs 153,150 à l'écurie Amar Sewdyal. Mission donc accomplie !

Au départ, Cumbre Vieja sous l'impulsion de Manoël Nunes laissa à personne le soin de diriger les opérations. Il imposa son pas devant Unsung Hero qui demeura étonnement à l'extérieur de Bounceback, pour ne pas dire le surveiller. Dans une course de quatre chevaux, suivre en épaisseur est vraiment bizarre dirait-on. Derrière, New York City, passé chez l'établissement Sewdyal dans des conditions obscures, fermait le cortège. Les positions ne connurent pas de changement jusqu'au bas de la descente quand seul Bounceback parvint à maintenir le contact avec le meneur car les deux autres coursiers étaient déjà loin derrière. Le crack de l'écurie Foo Kune entra en vainqueur dans la dernière ligne droite alors que le jockey Grant Van Niekerk tenta de son mieux pour se rapprocher, mais en vain. Cumbre Vieja se détacha pour filer vers une 9e victoire avec la plus grande facilité du monde.

« Cumbre Vieja est un cheval de classe. Il a gagné comme attendu et son objectif pourrait être soit 'The Princess Margaret', 'The Colonel Draper' et la Coupe d'Or. Si je ne me trompe pas, le record de victoires consécutive remporté par un cheval au Champ de Mars est de 11 et à l'écurie, on espère améliorer cet exploit avec ce cheval-là », a déclaré Joey Foo Kune.

1e course: River Hawk retrouve ses automatismes

Grandissime favori de l'épreuve d'ouverture, Fire Starter n'eut pas le même rendement que lors de sa précédente sortie. En effet, il dut cette fois se contenter d'une modeste troisième place derrière l'outsider River Hawk et Kola Run. Après une enquête des commissaires des courses sur le départ, les résultats ont été maintenus.

Au départ, Fire Starter ne se montra pas rapide et ce fut Gang Leader sollicité par l'apprenti Ecroignard qui a pris la direction des opérations, mais pas pour longtemps car, Kersley Ramsamy força l'allure peu après le poteau des 1100 mètres pour aller imposer son pas. Derrière lui, suivirent Gang Leader, Zooberi en épaisseur, Cosmic Captain, River Hawk avec Kola Tonic à son extérieur, Lingotto et Cloud Seeder en dernière position.

Le grand favori entra dans la dernière ligne droite avec une longueur d'avance. River Hawk s'infiltra de l'intérieur et accélérait formidablement bien dans les derniers 150 mètres. Kola Tonic un peu malchanceux, termina en bolide mais le but arriva à temps pour le sujet du yard Gujadhur qui s'imposa d'une encolure.

2e course: Exalted Love en démonstration

Troisième victoire consécutive pour le grandissime favori, Exalted Love. Et cette fois, le pensionnaire de l'écurie Jevin Awotar s'impose comme à la parade. Exalted Love gagna arrêter par plus de deux longueurs sur Royal Port Louis et Amancio. Le style avec lequel le fils de Quasilo et Equina s'est imposé démontre qu'il devrait rapidement gravir les échelons chez nous.

Comme on s'y attendait, Royal Port Louis prit facilement les commandes à l'ouverture des stalles pour imposer son pas. Il était suivi d'Exalted Love avec Taking Silk à son extérieur, puis San Andreas et Amancio fermant le cortège. À l'avant, Royal Port Louis dirigeait les opérations à sa guise et on remarqua qu'Exalted Love s'étendait très facilement bien calé sur les barres.

Le pensionnaire de l'écurie Vicky Ruhee aborda la dernière ligne droite en premier, mais il fut vite rejoint par Exalted Love. Ce dernier passa à la vitesse supérieure sans vraiment être monté à fond par Grant Van Niekerk. À 150 mètres du but, il avait déjà course gagnée et son jockey se permit même le luxe de se retourner et de regarder ses adversaires.

3e course: Blown Away from pillar to post

L'outsider Blown Away qui après trois courses moyennes 990 mètres, s'alignait cette fois sur 1365 mètres, et ce fut la bonne ! En effet, ce hongre alezan s'imposa 'from start to finish' offrant une précieuse victoire au tandem Subiraj Gujadhur/Donovan Mansour. Fear Of Fire est deuxième devant Master Point. Le favori Fine One, de son côté, a pris une décevante 4e place à plus de six longueurs du vainqueur.

Profitant de sa première ligne au départ, Donavan Mansour ne se fit pas prier pour lancer Blown Away aux avant-postes. Une fois devant, imposa son pas à sa guise sans être mis sous pression. Il était suivi de Fear Of Fire condamné à l'extérieur de Fine One, puis on retrouva, Master Point, Midnight Flyer et Lava County, ce dernier après un départ lent suivait quelque peu décroché en dernière position. Au poteau des 300 mètres, Mansour lança Blown Away qui prit vite deux longueurs d'avance sur Fear Of Fire. Au sein du peloton, Fine One resta sans accélération alors que Master Point se rapprochait quelque peu. Une fois dans la dernière ligne droite, le sujet du yard Subiraj Gujadhur maintenait son effort et dominait ses adversaires à la régulière. Une victoire qui en appellera certainement d'autres.

« On est content de cette victoire à l'écurie. Blown Away est un jeune coursier qui avait besoin de temps pour progresser. Il n'avait pas mal fait auparavant et cette fois, il a une course de rêve à l'avant alors que ses rivaux ont peut être 'under-performed'. Blown Away a maintenu son effort jusqu'au bout pour s'imposer assez facilement », a déclaré Abhishek Gujadhur.

4e course: Brillante confirmation pour Rich Folks Hoax

Victorieux alors qu'il évoluait à deux échelons supérieurs de sa précédente sortie, Rich Folks Hoax a doublé la mise cette fois en classe inférieure. Grandissime favori, il s'est illustré de manière convaincante. Makazole termine deuxième devant Comedy Club et Captain Cola.

Makazole se montra le plus prompt au départ pour prendre la position tête et corde mais il fut dépassé par Rich Folks Hoax peu après le passage du but pour la première fois. Le hongre gris de l'écurie Foo Kune imprima alors un rythme soutenu à l'épreuve. Il était suivi de Captain Cola condamné à l'extérieur de Makazole, puis on retrouva Manhatten Cafe en épaisseur, United Prince, Comedy Club et Opague en queue de peloton.

Rich Folks Hoax entra dans la dernière ligne droite avec une bonne marge de manœuvre. Makazole fit impression dans un premier temps, mais manqua de finish. Le coursier de l'établissement Foo Kune fila vers une deuxième victoire d'affilée.

5e course: Warhead survit à l'objection de Curatolo (Captain Mike)

Battu de peu lors de sa course de rentrée cette saison, Warhead a prouvé que cette première mise en jambes lui a été grandement bénéfique. En effet, il se montra plus affûté depuis pour renouer avec la victoire devant Captain Mike et Solomons Seal. À noter qu'il y avait une enquête des commissaires de courses suite à une objection logée par le jockey Ryan Curatolo, arrivé deuxième. Objection qui n'a pas été retenue et les résultats maintenus.

À l'ouverture des boîtes de départ, Jewel Cat de sa première ligne s'élança aux avant-postes avec Captain Mike qui le suivit presqu'à sa hauteur, puis, on retrouva William Rufus, Mystery Cache, Warhead et Solomons Seal. Jewel Cat imprima un train d'enfer et Captain Mike dut suivre en attentiste. Au bas de la descente, Warhead après un départ quelconque passa devant sous l'impulsion de Denis Schwarz. Du coup, le rythme de la course monta d'un cran et Captain Mike se lança à la poursuite du coursier de l'écurie Ruhee. Au sein du peloton, Solomons Seal se décala de l'extérieur pour améliorer sa position.

Warhead entra dans la dernière ligne droite avec une bonne marge de manœuvre. Captain Mike sous la monte énergique de Ryan Curatolo donnait l'impression de refaire du terrain sur le meneur. Ce dernier sous pression tira vers l'extérieur et il paraît que Ryan Curatolo dut ralentir Captain Mike d'où son objection logée contre le vainqueur. Warhead maintenait son effort de son côté, et signa une troisième victoire sur notre turf en cinq sorties.

7e course: Havana Moon fait son entrée chez l'élite par la grande porte

Havana Moon, le petit champion de l'écurie Subiraj Gujadhur n'avait été battu que par Cumbre Vieja depuis qu'il est chez nous et lors de la 13e journée, il remporta une victoire de prestige en s'imposant face à quelques uns des meilleurs chevaux de l'élite. Il remporta ainsi une sixième victoire en huit sorties au Champ de Mars. Zil Moris prend la deuxième place devant Meridius.

Au départ, Havana Moon se montra le plus rapide, mais The Mauritian, sollicité par Dinesh Sooful devait lui ravir le commandement peu avant le poteau des 1400 mètres. Donavan Mansour opta de suivre tranquillement sur les barres en deuxième position, puis on retrouva Zil Moris avec à son extérieur, Xavion et Meridius qui avait perdu beaucoup de terrain après le départ. The Mauritian imposa un train soutenu à l'épreuve et les positions ne connurent aucun changement jusqu'au bas de la descente ou Mansour demanda un premier effort à Havana Moon qui domina facilement The Mauritian. On remarqua aussi Zil Moris qui demeura au contact alors que Meridius perdit étrangement beaucoup de terrain.

Havana Moon entra dans la dernière ligne droite en vainqueur et maintenait son effort alors que Zil Moris arrivait fort à l'extérieur. Dans un premier temps, Zil Moris donnait l'impression de pouvoir dominer Havana Moon, mais à 100 mètres du but, il manqua de finish laissant Havana Moon filer vers la victoire. Meridius finissant comme un boulet de canon vient chiper la troisième place à Xavion.

8e course: Brillant doublé pour Sooful avec Paved With Gold

S'il avait gagné dans la controverse de bout en bout lors de sa précédente sortie, Paved With Gold a démontré cette fois que sa victoire n'était pas le fruit du hasard. En effet, s'alignant à deux échelons supérieurs et avec Dinesh Sooful en selle cette fois-ci, ce pensionnaire de l'écurie Gujadhur s'imposa à l'issue d'un joli finish. There's A Light termine deuxième devant le favori, Ibhele et Not In Doubt.

There's A Light se montra le plus véloce au départ pour prendre la position tête et corde, mais après quelques 100 mètres de course, Not In Doubt très sollicité par Bhaugeerothee parvint à passer devant pour diriger l'épreuve. Derrière lui, suivaient There's A Light, Ibhele à l'extérieur de Paved With Gold, World Warrior, Danilo Danilovitch, Sound Of The Sea et Nou Praat Jy. Au passage du poteau des 1100 mètres, Danilo Danilovitch sous l'impulsion de l'apprenti Kulloo vient se positionner à l'extérieur de There's A Light. Les positions ne connurent aucun changement jusqu'au bas de la descente où Ibhele tenta de se rapprocher des meneurs, mais fut poussé en épaisseur. Au sein du peloton, Paved With Gold s'étendait bien sur les barres et attendait sagement le passage à la corde.

Une fois dans la ligne droite finale, Not In Doubt est rejoint par There's A Light. Ibhele lançait son offensive nettement à l'extérieur. Il versa sous pression alors qu'à l'intérieur, Paved With Gold sortit un bon finish pour prendre le dessus sur les adversaires.

BOOKSYSTEM

COMMUNIQUÉ

OU PA LE PERDI LETAN FER LAKE?

Place ou pari par telephon lor

460 4647

- Pou enrezistreman ek depot
- Visit enn biro Booksystem
- Check biro pli pros ek ou lor site
- booksystem.mu/

460 4647 | https://booksystem.mu/ | Mineur ek credit interdit

COMMUNIQUÉ

RES KONEKTE EK FOOTBALL LOR ENN SEL PLAS

SMS PARIAZ FOOTBALL

www.smspariaz.com/smsfootball

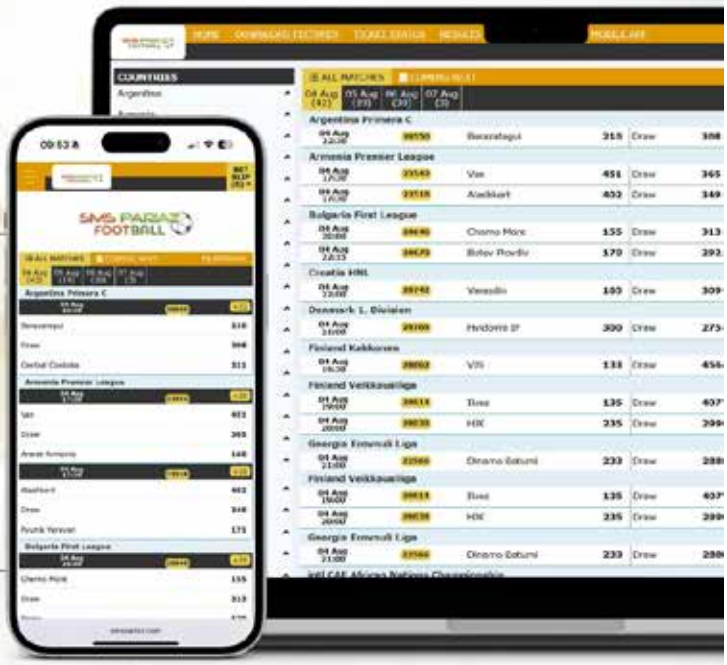

LACOTE

FIXTURES

+20 TYPES DE PARIS

REZILTA

MAGAZINE

PRONOSTICS

DERNIER NEWS

2603777

Plis info:
Avoy "Help" lor 8685

Mineurs ek kredits interdit

Communiqué

SMS PARIAZ
Pariaz péna léralaz

Fer transfer ou larzan lor nou compt **SBM** via **Instant Payment**

(SBM): 62030100118163

Avan comfirm ou transfer, met ou nimero portab dan section Desctiption

Après ou depot, avoy biro enn mesaz 'td' lor 8685: **td montan SBM**

*SBM se numero **compt labank compagnie***

Ensuite avoy enn screenshot de ou transaction lor Whatsapp 59398000

Atann SMS confirmation kan fer depot car enn sel mesaz **"td" suffit**. Si dan lespace 2hrs temps, ou **pane recevoir depot**, check **nimero compt** ki ou ine avoyer par **Whatsapp** si li pareye.

www.smspariaz.com | 260 3777 | Avoy 'Help' lor 8685

Zwe responsab.
Miner ek kredi interdi.

12h30 — 1 — THE INFINIT8 MATE TROPHY - 1500M — 0-20

5 LAST PERF	NO.	HORSE	STABLE	JOCKEY	CHANCES	WEIGT	DRAW	EQUIP	ODDS
4/5-8-4-5	1	BALOUCHI $	AS	J.Sophie	*	61.5(-4)	3	SNA	1300
4/3-6-5-2	2	NORDIC PRINCE	VA	R.Curatolo	* * *	60.5	1	EPA	155
0-4-6-2-3	3	LUNAR DESCENT	SM	I.Taka	* *	59.5	5	BN	500
5-5-7-6-8	4	LOVE ON TIME	SN	G.Aucharuz		58.5	4	NA	550
5/6-7-4-4	5	CANFORD LIGHTS	CD	L Corrales	*	58	2	NTA	520

13h05 — 2 — THE WEPLAY TROPHY - 990M — 0-25

5 LAST PERF	NO.	HORSE	STABLE	JOCKEY	CHANCES	WEIGT	DRAW	EQUIP	ODDS
0-0-8-2-2	1	JET BLACKFIRE	VR	D Schwarz	* * *	61.5	4	XA	280
0-0-0-0-3	2	SIMBINE	VA	R.Curatolo	* * *	61.5	1	NA	310
0-0-0-6-2	3	HOLDS THE KEY	JA	G. Van Niekerk	* * *	61	2	XA	220
0-4/6-6-4	4	WILLIAM BLAKE	CD	B.Sooful		55.5	3	BNA	800
5/4/6-9-R	5	STEPPING OUT $	AS	Y Appou		52(-2)	5	N	2700

Anti-bleeding treatment: #: Twyblid, $: Salviblood

***Race 2 Apprentice Appou will claim only 2kgs**

13h40 | 3 | THE B. SEETARAM TURF SPECIALIST TROPHY - 1450M | B36

5 LAST PERF	NO.	HORSE	STABLE	JOCKEY	CHANCES	WEIGT	DRAW	EQUIP	ODDS
0-0-6-6-5	1	MILITARY FORCE	VR	D Schwarz	✱✱	61	5	A	1400
4-8/3-3-5	2	SEA DANCE	CD	L Corrales		60.5	2	NA	1500
2-2/4-4-5	3	IDITAROD TRAIL	SN	P.C Orffer		59.5	3	SA	1100
1/5-6-2-3	4	CANFORD CLUB	A.N	I.Taka	✱	58.5	6	PNA	500
0-0-2-1-1	5	CARNARVON	JA	G. Van Niekerk	✱✱	58	7	XA	310
1-2/3-4-1	6	CYBOTIX #	VA	R.Curatolo	✱	58	1	A	1100
0-3-1-1-R	7	ASHIKULE	G.	R. Danielson	✱✱✱	57(+0.5)	4	NA	220

In Races 3 & 4 Jockey Danielson will ride 57.5kg

14h15 | 4 | THE TRIPLE ONE TROPHY - 1400M | B46

5 LAST PERF	NO.	HORSE	STABLE	JOCKEY	CHANCES	WEIGT	DRAW	EQUIP	ODDS
R-2-3/4-5	1	COLOUR MY FATE	AS	B.Ecroignard		62(-4)	5	NTA	3000
5-6/2-5-4	2	VAN HUNKS	CD	L Corrales	✱	61.5	4	NA	700
0-0-0-3-2	3	MFETHU	VA	R.Curatolo	✱✱✱	61	6	NA	430
6-3-3/3-3	4	NATIONAL AWARD	RG	D.Mansour	✱✱	60.5	2	SNA	520
0-6-1-1-1	5	NEW WORLD	G.	R. Danielson	✱✱✱	57(+0.5)	1	NA	150
0-0-0-8-8	6	OLD FASHIONED	JA	R.Joorawon		57	3	OA	3300

Anti-bleeding treatment: #: Twyblid, $: Salviblood

14h50 | 5 | THE ALWAYSWIN TROPHY - 1600M | B56

5 LAST PERF	NO.	HORSE	STABLE	JOCKEY	CHANCES	WEIGT	DRAW	EQUIP	ODDS
0-0-3/1-3	1	BLUE BAY #$	G.	R. Danielson	*	61.5	4	NA	270
2-7-4/4-5	2	TYRION LANNISTER #	VA	R.Curatolo	* *	61	1	NA	470
0-0-0-0-3	3	WE HAVE TOUCHDOWN	A.N	I.Taka	* * *	60	3	ZMSA	260
0-0-5-5/6	4	NINETY NINE HEROS #	SM	B.Sooful		59.5	2		5000
2/3-2-1-2	5	SUMMER SNOW	PFK	T. Juglall	* *	55.5	5	NA	330

15h25 | 6 | THE AZUL - CORCEPTIVE LAB TROPHY G3 - 1400M | 55+

5 LAST PERF	NO.	HORSE	STABLE	JOCKEY	CHANCES	WEIGT	DRAW	EQUIP	ODDS
1-3-5/7-1	1	AT MY COMMAND #	G.	R. Danielson	* * *	61	5	NA	420
0-0-0-2-8	2	UNDERWORLD	JA	G. Van Niekerk	*	60	6	NA	310
0-0-0-1-1	3	BOUNDLESS ENERGY	PFK	P.C Orffer	* *	59	1	TA	180
0-0-5-10-5	4	QUASIFORSURE $	AS	R.Joorawon	*	57	3	DTA	3300
2-1-2/8-6	5	CAPTAIN BOMBSHELL	SM	I.Taka		56.5	4	ZMX	4000
0-0-0-0-2	6	PENNSYLVANIA	CD	B.Sooful	*	52	2	NA	600

Anti-bleeding treatment: #: Twyblid, $: Salviblood

16h05	7	THE NOBLE CHIEFTAIN PLATE - 1450M						0-26
5 LAST PERF	NO.	HORSE	STABLE	JOCKEY	CHANCES	WEIGT	DRAW	EQUIP	ODDS
0-1-3-2-2	1	BLACKJACK RANDALL	RG	D.Mansour	✱✱	62	1	ONA	220
0-0-1-1-4	2	THE CENTURION	G.	R. Danielson	✱✱✱	61.5	2	NTA	290
0-0-2-3-2	3	BUGLE BOY	PFK	K.Ramsamy	✱✱	61	3	NA	250
0-6-9-3-R	4	CAPTAIN MARSALA $	AS	B.Sooful		60.5	5	A	1400
5-2-3-4/8	5	YOHO MIST	AS	R K Chumun		53.5	4	N	4000

1 — THE INFINIT8 MATE TROPHY

PRIX : 1er: Rs.104000 - 2e: Rs. 40000 - 3e: Rs. 22250 - 4e: Rs. 11750.

12h30 | **1500 mètres** | **RATING 0-20**

1 — BALOUCHI (A.SEWDYAL) [RATING 22] ✱

h.b S.AF 8yrs by VAR (USA) - PERSIAN RUG

SNA	LIGNE	POIDS	JOCKEY
	3	61.5(-4)	J.Sophie

Palmarès: S.AF form: 5-1-1 - Won on 1000(1) || MRU form: 24-4-14 - Won on 990(1)1365(3)

Date	Ref.	Dist. & Rat.	Jockey	Equip	Hcp	Open odds	Close odds	Ligne	600	300	150	BUT	Margin	Winner (*Second)	Finish Time	Last 600m	Rating	Piste	KG	Comments
01.10.23	316	1400 [B56]	B.Sooful	AN	59.5	250	400	3	2	3	3	3	6.85	Goethe	1.24.71	36.36	53	N2.7	516	O/off - weakening to 3rd
08.06.24	66	990 [50+]	N. Marday	B1N	54	700	1600	5	5	5	6	6	3.80	Emblem Of Hope	56.99	34.46	53	N2.8	513	Needed run
22.06.24	85	1365 [B66]	S.Rama	BN	54.5	1000	1700	2	1	2	4	4	3.55	Global Glory	1.23.66	37.78	53	N2.8	515	Set fast pace - weakened
13.07.24	117	1365 [B51]	S.Rama	NO	61.5	330	370	1	1	1	1	1	0.50	*Trip To The Sky	1.23.13	36.18	52	N2.8	517	Soft lead - held on
10.08.24	155	1365 [B56]	R.Joorawon	N	60	270	320	4	4	4	4	4	Loin	Sylvan Theater	1.24.08	TPE	52	N2.8	514	Brought behind runners - disappointing
01.09.24	196	1365 [B56]	R.Boutanive	N	59	1400	1000	2	2	2	2	2	0.05	Juniper Lane	1.23.28	35,00	52	N2.8	516	Jockey suspended
21.09.24	217	1400 [B56]	M.Sonaram	N	59.5	1400	1100	5	-	4	4	4	7.10	Spotted Pearl	1.23.96	36.15	53	N2.8	513	With pace - no finish
05.10.24	237	990 [B51]	J.Gates	N	62	1200	1600	9	-	-	-	7	7.30	Captain Mike	56.62	35.81	53	N2.8	515	One off - disappointing
02.08.25	17	1400 [B56]	S.Rama	N	59.5	800	1000	1	4	4	6	6	6.15	Captain Cola	1.24.47	36.34	53	N2.8	529	Needed run.
30.08.25	43	1365 [B46]	S.Rama	N	61.5	2000	2500	3	6	5	4	4	6.35	Grand Bay	1.23.87	36.70	47	N2.8	526	Taken out 600m to avoid Lickerio.
13.09.25	64	1400 [B46]	S.Rama	NA	60.5	820	1000	1	1	1	2	2	4.60	Spirit's Unite	1.24.94	35.88	45	N2.8	524	Led. Good run.
20.12.25	154	1365 [B46]	B.Sooful	NA	60.5	1000	950	5	6	5	4	4	12.70	Crescent	1.24.30	38.16	45	N2.8	520	Coughing after race.
25.04.26	17	990 [M.Stakes]	T. Juglall	N	52	1100	1000	2	5	5	5	5	4.9	United Prince	56.19	34.46	41	N2.8	514	Slow to begin.
16.05.26	33	1500 [B41]	A Da Silva	N	61	4000	9995	2	5	6	8	8	Loin	Courtly	1.32.41	37.43	41	N2.8	513	Stirrup injury right side
20.06.26	72	1400 [B36]	B.Sooful	N	59.5	2500	4000	3	2	3	4	4	Loin	Warbird	1.27.59	36.79	36	N2.8	523	Urged fwd. Failed to muster speed.
25.07.26	117	1365 [B31]	J.Sophie	NA	55.5	4000	4500	5	5	5	6	5	7.10	That'll B The Day	1.23.61	35.60	31	N2.8	507	Wide 400m. Wide into home straight.

N'a rien montré de probant cette saison. Semble mieux au niveau de sa forme, a sa chance en 0-20.

2 — NORDIC PRINCE (V.ALLET) [RATING 20] ✱✱✱

h.b S.AF 5yrs by LEGISLATE - NORDIC LIGHT

EPA	LIGNE	POIDS	JOCKEY
	1	60.5	R.Curatolo

Palmarès: S.AF form: 10-0-2 || MRU form: 10-0-7

Date	Ref.	Dist. & Rat.	Jockey	Equip	Hcp	Open odds	Close odds	Ligne	600	300	150	BUT	Margin	Winner (*Second)	Finish Time	Last 600m	Rating	Piste	KG	Comments
06.09.24	-	1600	PHILASANDE MXOLI	A	57	11/2	8/1	5	-	-	-	6	10.25	Jack In The Green	98.48	-	79	-	-	
08.10.24	-	1250	ATHANDIWE MGUDLWA	A	56	20/1	50/1	5	-	-	-	6	6.5	Firingonallengines	76.86	-	79	-	-	
26.10.24	-	1250	DENIS SCHWARZ	A	57	16/1	25/1	5	-	-	-	7	8.2	King Viserys	76.56	-	74	-	-	
23.11.24	-	1600	ASHTON ARRIES	A	53.5	33/1	25/1	9	-	-	-	8	14	Beer With The Boys	101.04	-	69	-	-	
11.12.24	-	1400	ASHTON ARRIES	A	53	25/1	33/1	5	-	-	-	2	2.75	Masterofthedesert	86.76	-	65	-	-	
28.12.24	-	1400	ASHTON ARRIES	A	60	14/1	40/1	4	-	-	-	3	2.8	My Archangel	87.13	-	68	-	-	
09.08.25	22	990 [0-26]	D Schwarz	NA	61	450	240	3	5	5	3	2	1.15	Fencing Captain	56.92	33.64	26	N2.8	485	Jumped awk. Made significant ground.
06.09.25	51	990 [0-26]	D Schwarz	NA	61	145	150	2	3	3	2	2	0.65	Unsung Hero	55.93	33.31	26	N2.8	482	Jockey questioned.
25.10.25	101	1365 [0-26]	R.Joorawon	NA	61	220	250	6	7	6	5	7	3.95	Mystery Cache	1.23.46	36.91	26	N2.8	481	Disappointing run. NAD.
16.11.25	122	990 [B31]	J.Gates	A	58	600	370	4	5	5	5	4	3.20	Mystery Cache	56.28	34.15	25	N2.8	481	Checked 600m. Ignore run.
06.12.25	1410	1365 [0-25]	R.Curatolo	A	60.5	-	-	1	-	-	-	2	0.80	Cider House Rules	1.23.08	-	24	N2.8	483	No clear run 300m.
20.12.25	152	990 [B31]	R.Curatolo	A	57.5	850	670	3	4	5	4	4	2.70	Unsung Hero	56.54	33.99	24	N2.8	475	Hanging out in the race.
02.05.26	21	990 [0-25]	R.Curatolo	A	58.5	750	600	2	3	3	3	3	3.9	Diamond Days	57.00	35.13	23	N2.9	497	Well laced. Not striding out.
30.05.26	52	990 [0-25]	D.Bheekary	NA	60	600	570	1	7	7	6	6	7.10	Holy Star	56.91	34.46	23	N2.8	492	Disappointing run.
27.06.26	81	1365 [0-25]	R.Joorawon	A	59.5	900	1800	4	7	5	5	5	10.95	Exalted Love	1.24.04	37.35	22	N2.9	492	Raced ungenerously.
25.07.26	111	1400 [0-20]	D.Bheekary	EPA	61	1400	1600	8	4	4	2	2	0.15	Fire Starter	1.25.46	36.44	20	N2.8	481	Race wide early stages. Finished strongly.

Semble avoir retrouvé sa verve depuis que son entraineur a décidé de lui munir des pacifiers. A été maintenu fresh.

3 — LUNAR DESCENT (S.MAHADIA) [RATING 18] ✱✱

h.b S.AF 4yrs by CAPTAIN OF ALL - LUNAR LANDING

BN	LIGNE	POIDS	JOCKEY
	5	59.5	I.Taka

Palmarès: S.AF form: 5-0-2 || MRU form: 4-0-3

Date	Ref.	Dist. & Rat.	Jockey	Equip	Hcp	Open odds	Close odds	Ligne	600	300	150	BUT	Margin	Winner (*Second)	Finish Time	Last 600m	Rating	Piste	KG	Comments
23.03.25	-	1400	CALVIN HABIB	A	60.0	20/1	50/1	10	-	-	-	8	10.90	Vikings Revenge	88.05	-	Â	-	-	
20.04.25	-	1400	JACEY BOTES	A	56.0	33/1	25/1	1	-	-	-	9	9.70	Aversator	89.96	-	Â	-	-	
18.05.25	-	1600	MATHEW THACKERAY	A	56.0	33/1	100/1	1	-	-	-	4	1.90	Brand New World	97.78	-	Â	-	-	
07.06.25	-	1600	MATHEW THACKERAY	A	60.0	16/1	25/1	4	-	-	-	4	6.40	Blizzard Quest	101.62	-	Â	-	-	
09.07.25	-	1600	SAVANNA VALJALO	A	56.0	14/1	7/1	8	-	-	-	6	7.30	Bruh	99.01	-	Â	-	-	
16.05.26	31	1365 [0-25]	R.Perez	SN	58.5	2500	2500	7	4	4	4	4	8.5	Ashikule	1.24.07	36.92	21	N2.8	485	Raced wide middle and early stages.
13.06.26	61	1600 [0-26]	B.Bhaugeerothee	ST	58.5	1200	400	7	3	4	6	6	Loin	New World	1.39.25	38.47	21	N2.8	484	Raced wide. Gave ground 250m.
27.06.26	81	1365 [0-25]	R.Perez	B1N	57.5	1200	2000	5	1	1	2	2	1.55	Exalted Love	1.22.57	36.40	18	N2.9	489	Led. Showed improvement.
25.07.26	111	1400 [0-20]	R.Joorawon	BN	60	330	265	5	3	2	3	3	7.20	Fire Starter	1.26.65	37.77	18	N2.8	485	Disappointing run. Coughing post race.

Avait été chuchoté la dernière fois mais avait été quelque peu incommodé. A laissé une belle impression mercredi, peut se signaler.

4 LOVE ON TIME (AQUA STALLIONS) [RATING 16]

h.b S.AF 8yrs by POMODORO - EASY IN LOVE (USA)

NA	LIGNE	POIDS	JOCKEY
	4	58.5	G.Aucharuz

Palmarès: S.AF form: 10-2-2 - Won on 1200(1)1400(1) || MRU form: 14-0-6

29.06.22	-	1250	K DE MELO		58.5	-	-	3	-	6	-	8	4.05	Sun Dazed	73.92	-	-	-	-	Battled to quicken
25.11.23	403	990 [B41]	A. Roy	AT1	56.5	240	250	3	2	2	2	2	4.40	Desert Boy	56.77	34.54	32	N2.8	490	Good debut - will do better
16.12.23	455	1365 [B41]	A. Roy	AT	57	550	650	5	-	6	7	6	6.60	Trip To The Sky	1.22.91	36.76	33	N2.9	485	Failed to influence finish - injured
18.08.24	168	1400 [B31]	G.Aucharuz	ANT	62	1300	1600	4	5	6	6	6	Loin	United Prince	1.30.87	TPE	33	N2.8	497	Wide early - weakening
01.09.24	198	1400 [B31]	K.Ramsamy	ANTX	62	1600	2000	1	4	5	3	3	2.00	Master Point	1.25.17	35.92	33	N2.8	492	Lame - improving
21.09.24	212	1450 [B31]	K.Ramsamy	ANSTX	62	550	900	2	-	4	4	3	7.30	Orange Red	1.28.83	36.79	33	N2.8	489	One-paced run
16.08.25	33	990 [B31]	B.Sooful	NXA	62	-	-	1	-	-	-	-	-	Crescent	-	-	33	N2.8	511	Stuck off hind leg in the gates- SCR
06.09.25	53	1400 [B41]	B.Sooful	A	55.5	620	1100	4	4	4	3	3	3.70	Not In Doubt	1.25.26	34.82	30	N2.8	512	Good run. Watch out next outing.
27.09.25	71	1400 [B31]	R. Danielson	A	60.5	1100	850	3	3	3	3	3	2.55	Summer Snow	1.24.06	35.40	30	N2.8	509	Well placed. One paced.
29.11.25	133	1450 [0-26]	R. Danielson	OA	62	220	260	5	2	2	4	4	5.10	Cybotix	1.30.29	37.15	28	N2.9	498	Disappointing run.
25.04.26	12	990 [B31]	B.Sooful	UXA	58	1300	3500	3	5	5	5	5	2.1	Mind Map	55.63	32.74	26	N2.8	513	Eye catching run on 990m.
02.05.26	21	990 [0-25]	Y Jogahir	UXA	56	5000	2000	4	6	6	6	5	7.3	Diamond Days	57.56	34.53	26	N2.9	513	Outpaced. Needs further.
23.05.26	42	1500 [0-25]	R Kulloo	UXA	57	700	900	3	1	1	2	5	4.05	New World	1.33.53	37.19	25	N2.8	518	Led. One paced effort.
13.06.26	61	1600 [0-26]	R Kulloo	UXA	55.5	2000	2500	2	8	8	7	7	Loin	New World	1.39.84	37.51	23	N2.8	508	Fly jumped at start.
11.07.26	97	990 [0-26]	G.Aucharuz	NA	59	5000	5000	7	7	7	6	6	7.70	Bombardier Boy	56.86	34.16	22	N2.8	509	Coughing post-race
25.07.26	111	1400 [0-20]	G.Aucharuz	NA	61	2000	6500	3	-	-	-	8	DNF	Fire Starter	-	TPE	20	N2.8	507	Checked 1300m. Never in contention.

Après avoir bien couru pour sa première sortie, il peine à montrer le bout du nez. A néanmoins bien travaillé mardi.

5 CANFORD LIGHTS (C.DABY) [RATING 15]

h.b S.AF 7yrs by CANFORD CLIFFS (IRE) - DIAMOND EMBLEM

NTA	LIGNE	POIDS	JOCKEY
	2	58	L Corrales

Palmarès: S.AF form: 11-1-4 - Won on 1500(1) || MRU form: 13-1-6 - Won on 1400(1)

16.11.22	-	1600	G WRIGHT		57.5	-	-	7	-	11	-	8	3.55	Innamorare	97.54	-	-	-	-	Late hdway/progress
17.12.22	-	1600	G WRIGHT		60	-	-	3	-	1	-	15	26.65	Charles Dickens	97.69	-	-	-	-	Led, emptied out
15.07.23	173	1400 [B41]	B.Sooful	AN	60.5	400	265	1	2	2	-	2	0.90	Freedom Of Speech	1.24.55	35.74	40	N2.8	467	Good 1st run
02.09.23	264	1365 [B41]	I.Taka	ANX	60.5	210	210	4	4	4	3	3	1.50	Crazy Charlie	1.22.42	35.64	40	N2.9	470	Pulling hard
23.09.23	296	1400 [B41]	I.Taka	ANX	60	200	220	2	1	1	2	2	3.75	Betathantherest	1.25.78	37.96	39	N2.7	462	Led - hung out - weakened
05.11.23	373	1500 [B41]	I.Taka	ANT1	60	-	-		-	-	-	SCR	-	-	-	-	39	N2.8	465	Scratched
31.08.24	184	1400 [B41]	B.Sooful	ANT1	60	210	165	1	1	1	1	1	1.55	*Bella Fiorino	1.25.50	37.07	39	N2.9	464	Led - drifted out - held on
30.08.25	43	1365 [B46]	I.Taka	NTA	60	900	2200	7	3	3	5	7	10.35	Grand Bay	1.24.52	37.71	44	N2.8	475	Needed run.
13.09.25	64	1400 [B46]	B.Sooful	NTA	60	1400	1400	4	4	4	4	4	10.40	Spirit's Unite	1.25.88	36.39	44	N2.8	472	No show.
18.10.25	97	1365 [B46]	C.Segeon	NXA	58.5	1600	2000	6	3	3	7	7	10.50	Alpine Challenge	1.24.21	37.64	41	N2.8	467	Moved 900m to improve position.
08.11.25	113	1365 [B36]	C.Segeon	B1NXA	61.5	3000	2500	5	4	5	5	5	Loin	Summer Snow	1.26.05	39.62	37	N2.9	468	Wide early stages. Gave ground 300m.
21.12.25	162	1500 [B41]	I.Taka	OTNA	56.5	3300	7000	7	8	8	7	5	7.65	Mystic Majesty	1.30.94	37.06	32	N2.8	467	One paced effort.
02.05.26	22	1450 [0-26]	L Corrales	NA	62	1600	2000	2	5	5	5	6	8.1	The Centurion	1.30.11	37.79	28	N2.9	477	Raced ungenerously.
30.05.26	58	1450 [0-26]	L Corrales	NA	59.5	4000	5000	7	7	6	7	7	8.20	The Centurion	1.30.36	37.15	27	N2.9	481	No show.
20.06.26	78	1365 [0-26]	L Corrales	NTA	58	2000	3000	1	7	6	4	4	6.80	That'll B The Day	1.23.38	35.36	22	N2.8	477	Decent performance.
25.07.26	111	1400 [0-20]	B.Sooful	NTA	61	1500	1200	6	2	3	4	4	8.25	Fire Starter	1.26.88	38.03	20	N2.8	472	Raced one off. Hang in home straight.

Ce bai de sept ans semble mieux au niveau de sa forme comme l'atteste ses deux derniers galops. A sa chance.

L'ANALYSE

NORDIC PRINCE

Nordic Prince se démarque surtout si l'on base sur sa dernière incursion où il avait failli battre Fire Starter. Il semble avoir retrouvé ses automatismes depuis que son entraîneur a décidé de lui munir des pacifiers et des ear plugs. En effet, il se montre beaucoup plus concentré comme en témoigne sa dernière sortie. Vendredi dernier il a travaillé de manière convaincante et cette semaine il a été maintenu sur la fraîcheur. Le lot semble à sa portée et il pourrait enfin signer la première victoire de sa carrière. Il devrait avoir l'?il tout de même sur Lunar Descent qui se trouve dans une très belle forme actuellement si l'on base sur son travail de mercredi où il a réalisé 24.65s dans les derniers 400m après le but librement. Il se sentira très à l'aise dans ce champ et peut offrir une précieuse réussite à son établissement. Balouchi a perdu quelques points sur l'échelle des valeurs et court pour la première fois en 0-20. Il affiche une bonne forme en apparence et pourrait venir causer une petite surprise ici.

PLACE	BEST TIME	OUTSIDER
LUNAR DESCENT	BALOUCHI	BALOUCHI
	NORDIC PRINCE	
	LUNAR DESCENT	

DEVINEZ LES TOP 3

1	STATISTIQUES 2026												
	LES LIGNES GAGNANTES												
	LIGNES	1	2	3	4	5	6	7	8	9	10	11	12
	COURSE 1	2	5	1	1	1	1	0	2	0	0	0	0

GALLOPS for Race 1 [Saturday, 29 August]

	JOCKEY	DATE	SPLIT TIME 200P	2400P	2200P	600M	400M	200M	Equip.	Commentaires
1	BALOUCHI									
	S MARUTAMUTHEE	07.08.26	12.01	12.01	13.15	37.17	25.16	13.15		Acc encie New York City
	K JUGURNAUTH	14.08.26	10.81	10.81	12.31	33.93	23.12	12.31		Acc
	K JUGURNAUTH	21.08.26	11.86	11.86	12.6	36.32	24.46	12.6		Acc encie Yoho Mist
	K JUGURNAUTH	25.08.26	10.93	10.93	11.75	33.61	22.68	11.75		Sol encie Yoho Mist
2	NORDIC PRINCE									
	R BHEEKARY	07.08.26	10.96	10.96	11.92	33.84	22.88	11.92		Leg Acc
	R BHEEKARY	14.08.26	11.09	11.09	12.2	34.38	23.29	12.2		Lib
	R BHEEKARY	21.08.26	10.92	10.92	11.91	33.75	22.83	11.91		Lib
3	LUNAR DESCENT									
	B BHAUGEEROTHEE	21.08.26	11.36	11.36	12.07	34.79	23.43	12.07		Leg Acc
	R OODITH	26.08.26	11.89	11.89	12.76	36.54	24.65	12.76		Lib
4	LOVE ON TIME									
	G AUCHARUZ	07.08.26	12.71	12.71	12.48	37.9	25.19	12.48		Leg Acc
	G AUCHARUZ	25.08.26	11.98	11.98	11.78	35.74	23.76	11.78		Lib
5	CANFORD LIGHTS									
	L JOGAHIR	05.08.26	12.28	12.28	12.71	37.27	24.99	12.71		Lib
	L JOGAHIR	21.08.26	11.52	11.52	11.75	34.79	23.27	11.75		Lib
	L JOGAHIR	25.08.26	10.87	10.87	12.45	34.19	23.32	12.45		Lib

2	STATISTIQUES 2026												
	LES LIGNES GAGNANTES												
	LIGNES	1	2	3	4	5	6	7	8	9	10	11	12
	COURSE 2	4	3	2	1	1	0	2	0	0	0	0	0

GALLOPS for Race 2 [Saturday, 29 August]

	JOCKEY	DATE	SPLIT TIME 200P	2400P	2200P	600M	400M	200M	Equip.	Commentaires
1	**JET BLACKFIRE**									
	D SCHWARZ	**31.07.26**	11.05	11.05	11.92	34.02	22.97	11.92		Leg Acc
	D SCHWARZ	**04.08.26**	11.96	11.96	14.77	38.69	26.73	14.77		Lib
	S RAMA	**21.08.26**	10.82	10.82	12.32	33.96	23.14	12.32		Leg Acc
	D SCHWARZ	**25.08.26**	10.97	10.97	-	35.16	21.94	10.97		Lib
2	**SIMBINE**									
	R BHEEKARY	**14.08.26**	12.42	12.42	14.26	39.1	26.68	14.26		Lib
	R BHEEKARY	**21.08.26**	10.95	10.95	11.21	33.11	22.16	11.21		Leg Acc encie Zanthar
	R BHEEKARY	**25.08.26**	10.83	10.83	11.3	32.96	22.13	11.3		Leg Acc encie Diwght Eisenhower
	R BHEEKARY	**27.08.26**	11.89	11.89	-	-	23.78	11.89		Lib
3	**HOLDS THE KEY**									
	R JOORAWON	**07.08.26**	10.44	10.44	12.27	33.15	22.71	12.27		Lib
	J ALLYHOSAIN	**14.08.26**	10.74	10.74	11.89	33.37	22.63	11.89		Lib bab Siriano
	J ALLYHOSAIN	**21.08.26**	10.98	10.98	-	-	21.96	10.98		Lib
	G VAN NIEKERK	**25.08.26**	11.37	11.37	-	38.54	22.74	11.37		Lib
4	**WILLIAM BLAKE**									
	L JOGAHIR	**28.07.26**	11.44	11.44	12.19	35.07	23.63	12.19		Lib bab La Cadiere D'Azur
	G VEERAPPEN	**04.08.26**	11.98	11.98	13.88	37.84	25.86	13.88		Lib encie Cider House Rules
	L JOGAHIR	**21.08.26**	11.33	11.33	12.45	35.11	23.78	12.45		Leg Acc bab Cider House Rules
	G VEERAPPEN	**25.08.26**	11.39	11.39	12.99	35.77	24.38	12.99		Lib
5	**STEPPING OUT**									
	K JUGURNAUTH	**04.08.26**	12.75	12.75	12.25	37.75	25	12.25		Lib
	K JUGURNAUTH	**14.08.26**	11.04	11.04	11.62	33.7	22.66	11.62		Lib
	K JUGURNAUTH	**21.08.26**	11.33	11.33	11.51	34.17	22.84	11.51		Leg Acc
	K JUGURNAUTH	**25.08.26**	12.03	12.03	12.54	36.6	24.57	12.54		Lib

2

13h05

THE WEPLAY TROPHY

PRIX : 1er: Rs.110000 - 2e: Rs. 42300 - 3e: Rs. 23500 - 4e: Rs. 12200.

990 mètres

RATING 0-25

Date	Ref.	Dist. & Rat.	Jockey	Equip	Hcp	Open odds	Close odds	Ligne	600	300	150	BUT	Margin	Winner (*Second)	Finish Time	Last 600m	Rating	Piste	KG	Comments

1 JET BLACKFIRE (V.RUHEE) [RATING 26] ✱✱✱

h.b S.AF 4yrs by ONE WORLD - ANDERMATT

LIGNE	POIDS	JOCKEY
4	61.5	D Schwarz

XA

Palmarès: S.AF form: 5-0-2 || MRU form: 3-0-2

Date	Ref.	Dist. & Rat.	Jockey	Equip	Hcp	Open odds	Close odds	Ligne	600	300	150	BUT	Margin	Winner (*Second)	Finish Time	Last 600m	Rating	Piste	KG	Comments
18.05.25	-	1000	T.Godden	A	60.0	7/1	14/1	3	-	-	-	6	5.50	Little Boy Blue	58.44	-	Â	-	-	
14.06.25	-	1200	A FORTUNE	A	60.0	10/1	20/1	7	-	-	-	8	5.65	Gimmie Rules	70.77	-	Â	-	-	
24.08.25	-	1400	CHAD LITTLE	A C	57.0	25/2	10/1	8	-	-	-	2	1.30	Royal Sword	85.55	-	Â	-	-	
21.09.25	-	1400	S KHUMALO	A C	58.0	18/10	9/2	5	-	-	-	5	4.95	Master Silvano	85.99	-	78	-	-	
22.10.25	-	1400	TRISTAN GODDEN	A C	59.5	15/2	25/2	7	-	-	-	3	3.00	Spaarne Rivier	85.79	-	77	-	-	
30.05.26	52	990 [0-25]	G Santos	SNA	61.5	1200	720	2	8	9	9	8	10.85	Holy Star	57.52	34.99	26	N2.8	482	Difficult to assist. Ignore run.
18.07.26	103	1365 [0-26]	D Schwarz	NTA	61	600	340	3	2	2	1	2	0.15	Carnarvon	1.24.38	36.77	26	N2.9	470	Raced fiercely. Difficult to assist.
08.08.26	128	1400 [0-25]	D Schwarz	NTA	61.5	220	180	1	3	3	2	2	1.05	Boom Town	1.24.57	35.34	26	M2.9	475	Raced fiercely when restrained.

Est aligné sur un parcours raccourci cette fois-ci. N'a rien perdu de sa superbe forme. Dans le tiercé.

2 SIMBINE (V.ALLET) [RATING 26] ✱✱✱

h.b S.AF 4yrs by WHAT A WINTER - FIRST WHISTLE

LIGNE	POIDS	JOCKEY
1	61.5	R.Curatolo

NA

Palmarès: S.AF form: 8-0-5 || MRU form: 1-0-1

Date	Ref.	Dist. & Rat.	Jockey	Equip	Hcp	Open odds	Close odds	Ligne	600	300	150	BUT	Margin	Winner (*Second)	Finish Time	Last 600m	Rating	Piste	KG	Comments
06.03.25	-	1000	KABELO MATSUNYANE		60.0	8/1	25/2	6	-	-	-	4	6.00	Mister Wilson	58.83	-	Â	-	-	
22.03.25	-	1160	KABELO MATSUNYANE		60.0	11/2	16/1	1	-	-	-	6	13.75	Esteemed	70.68	-	Â	-	-	
19.04.25	-	1000	CALVIN HABIB		60.0	20/1	50/1	5	-	-	-	2	2.75	Spiritrix	58.16	-	Â	-	-	
08.06.25	-	1000	CALVIN HABIB		60.0	5/1	7/2	6	-	-	-	4	2.30	Gimmeforsure	60.13	-	Â	-	-	
13.07.25	-	1000	CALVIN HABIB		57.0	7/2	10/1	5	-	-	-	2	0.80	Clickbait	59.85	-	Â	-	-	
02.08.25	-	1000	CALVIN HABIB		60.0	3/1	33/10	3	-	-	-	3	3.55	Fifty Ways	58.67	-	83	-	-	
05.10.25	-	1000	CALLAN MURRAY		59.0	9/4	18/10	1	-	-	-	6	3.40	Caribbean Gold	58.56	-	82	-	-	
25.10.25	-	1000	SEAN VEALE		59.0	4/1	10/1	5	-	-	-	8	5.70	William's Woman	59.77	-	81	-	-	
11.07.26	97	990 [0-26]	R.Joorawon	NA	61	900	1400	5	4	4	3	3	1.50	Bombardier Boy	55.90	33.74	26	N2.8	502	Good debut. Watch out next.

Auteur d'une très bonne 3e place à ses débuts. A progressé après cette course, comme en atteste ses solides chronos. 'Top chance!'

3 HOLDS THE KEY (J.AWOTAR) [RATING 25] ✱✱✱

h.b S.AF 4yrs by WHAT A WINTER - B TWENTY ONE

LIGNE	POIDS	JOCKEY
2	61	G. Van Niekerk

XA

Palmarès: S.AF form: 5-1-3 - Won on 1000(1) || MRU form: 2-0-1

Date	Ref.	Dist. & Rat.	Jockey	Equip	Hcp	Open odds	Close odds	Ligne	600	300	150	BUT	Margin	Winner (*Second)	Finish Time	Last 600m	Rating	Piste	KG	Comments
01.12.24	-	800	TRISTAN GODDEN	A	60.0	33/20	15/10	2	-	-	-	2	1.20	Siesta Sunset	46.40	-	Â	-	-	
15.12.24	-	900	TRISTAN GODDEN	A	60.0	77/100	1/1	4	-	-	-	2	0.20	Captains Envy	51.79	-	Â	-	-	
29.12.24	-	1000	TRISTAN GODDEN	A	60.0	56/100	3/10	4	-	-	-	1	-1.70	*George's Magic	58.47	-	Â	-	-	
12.01.25	-	1000	SEAN VEALE	A	60.0	5/1	10/1	4	-	-	-	5	5.25	Comic Relief	58.58	-	Â	-	-	
03.05.25	-	400	TRISTAN GODDEN	A B	56.0	28/10	9/2	2	-	-	-	3	0.35	Warrior Of Royalty	24.55	-	83	-	-	
13.06.26	62	990 [B31]	B.Sooful	A	58	750	900	4	2	2	2	6	1	Carnarvon	55.96	34.18	25	N2.8	470	Not a bad debut.
11.07.26	97	990 [0-26]	B.Sooful	A	60.5	265	255	3	1	1	1	2	0.60	Bombardier Boy	55.76	33.97	25	N2.8	468	Led. Found one better.

N'a pas été bousculé par son entourage. Est à reprendre encore une fois de plus car le coursier est bien plus affûté.

4 WILLIAM BLAKE (C.DABY) [RATING 14]

h.b S.AF 6yrs by ERUPT (IRE) - BINT SUSU (IRE)

LIGNE	POIDS	JOCKEY
3	55.5	B.Sooful

BNA

Palmarès: S.AF form: 2-0-2 || MRU form: 4-0-2

Date	Ref.	Dist. & Rat.	Jockey	Equip	Hcp	Open odds	Close odds	Ligne	600	300	150	BUT	Margin	Winner (*Second)	Finish Time	Last 600m	Rating	Piste	KG	Comments
27.06.23	-	1200	K. De Melo	A	59.5	6/1	7/1	2	-	-	-	4	6.25	Biofarmer	72.05	-	-	-	-	
04.11.23	-	1160	K. MATSUNYANE	A	59	5/1	9/2	9	-	-	-	3	1.75	Walled Garden	68.64	-	-	-	-	
14.09.24	203	1400 [0-26]	B.Sooful	AB1N	61	165	170	4	3	2	4	4	1.65	Al Jazeera	1.27.46	37.80	26	N2.8	473	1st run - dropped bit 600m
27.06.26	81	1365 [0-25]	L Corrales	NA	58	1600	8000	6	2	4	6	6	11.75	Exalted Love	1.24.16	37.69	19	N2.9	480	Needed run.
18.07.26	103	1365 [0-26]	S.Rama	NA	56.5	2500	9900	6	1	1	3	6	2.60	Carnarvon	1.24.79	37.23	17	N2.9	483	Led. Injury off-fore foot.
08.08.26	128	1400 [0-25]	B.Sooful	NA	56.5	1900	3500	6	1	2	4	4	5.45	Boom Town	1.25.31	36.35	16	M2.9	482	Led. One paced effort.

A beaucoup 'pick up' après ses pépins de santé. Influencera le déroulement de la course.

5	STEPPING OUT (A.SEWDYAL) [RATING 7] h.b S.AF 7yrs by VAR (USA) - CHARISMA	N	LIGNE	POIDS	JOCKEY
			5	52(-2)	Y Appou

Palmarès: S.AF form: 10-0-8 || MRU form: 6-0-3

21.07.22	-	1600	GAVIN LERENA	A	60	28/10	33/20	1	-	-	-	3	4	Home Of The Brave	96.39	-	À	-	-	
10.09.22	-	1600	CALVIN HABIB	A	57	33/20	1/1	4	-	-	-	2	5.75	Tamarisk Tree	99.95	-	81	-	-	
27.10.22	-	1450	SAM MOSIA	A	58	5/2	2/1	3	-	-	-	4	3.75	Global Approach	89.08	-	79	-	-	
22.11.22	-	1600	GAVIN LERENA	A	58	7/2	5/1	8	-	-	-	4	3.2	Celestial City	101.01	-	77	-	-	
01.12.22	-	1300	RYAN MUNGER	A	60	33/10	33/10	4	-	-	-	9	8	Winter Greeting	78.02	-	73	-	-	
16.01.23	-	1400	RYAN MUNGER	A	60	6/1	9/2	3	-	-	-	2	1.5	Vitellius	87.56	-	72	-	-	
29.01.23	-	1600	RYAN MUNGER	A	59	15/10	14/10	8	-	-	-	2	0.1	Follow The Flow	101.69	-	75	-	-	
23.02.23	-	1600	RYAN MUNGER	A	60	18/10	91/100	1	-	-	-	3	6	Global Impact	100.09	-	75	-	-	
27.07.24	134	1365 [B31]	S.Rama	NS	56	300	700	5	4	4	4	4	5.60	Lock Down	1.25.32	36.02	21	N2.8	438	Green - needed run
18.08.24	162	1365 [0-20]	-	N	61.5	-	-	-	-	-	-	SCR	-	-	-	-	21	N2.8	440	Scratched
14.09.24	203	1400 [0-26]	M.Sonaram	N	58.5	450	600	1	1	1	2	3	1.60	Al Jazeera	1.27.46	37.99	21	N2.8	441	Led - shifted out f/straight
06.10.24	243	1400 [0-26]	J.Stein	N	58.5	750	1200	6	-	-	-	5	9.15	Amandla	1.27.18	39.78	21	N2.8	444	Set fast pace before weakening
02.08.25	12	990 [0-25]	S.Rama	X	58.5	1600	1600	3	3	3	4	4	10.4	Mind Map	57.03	35.12	21	N2.8	436	No show.
16.05.26	31	1365 [0-25]	A Da Silva	ZN	58	5000	5000	4	1	2	6	6	Loin	Ashikule	1.25.71	38.97	20	N2.8	427	Led. Coughing post-race
30.05.26	52	990 [0-25]	A Da Silva	ZN	56	9000	2000	5	2	2	8	9	Loin	Holy Star	58.74	36.84	15	N2.8	420	Gave ground 300m.
20.06.26	71	1450 [0-20]	B.Sooful	ON	56	5000	5000	10	-	-	-	-	-	Trick Or Tequila	-	-	10	N2.8	429	Declared non starter.

Aura fort à faire contre ses adversaires du jour.

L'ANALYSE

SIMBINE

Le sujet de l'écurie Vincent Allet a pleinement bénéficié de sa dernière incursion et revient après un petit break bien revigoré. Avec sa ligne en or, il sera bien placé pendant l'épreuve et détient une excellente chance de s'illustrer. Holds The Key demeure un de ses challengers principaux car ce dernier tentera de contrôler seule la course aux avant-postes. Tout comme Jet Blackfire, qui se trouve toujours dans une forme impeccable et a été auteurs des chronos intéressants.

PLACE	BEST TIME	OUTSIDER
HOLDS THE KEY	JET BLACKFIRE	JET BLACKFIRE
	SIMBINE	
	HOLDS THE KEY	

DEVINEZ LES TOP 3

3 — THE B. SEETARAM TURF SPECIALIST TROPHY

PRIX : 1er: Rs.124000 - 2e: Rs. 47700 - 3e: Rs. 26500 - 4e: Rs. 13800.

1450 mètres — **13h40** — **BENCHMARK 36**

1 — MILITARY FORCE (V.RUHEE) [RATING 36] ✱✱

h.b S.AF 4yrs by ACT OF WAR - BLONDE PRINCESS

LIGNE	POIDS	JOCKEY
A 5	61	D Schwarz

Palmarès: S.AF form: 1-1-0 - Won on 1200(1) || MRU form: 3-0-0

Date	Ref.	Dist. & Rat.	Jockey	Equip	Hcp	Open odds	Close odds	Ligne	600	300	150	BUT	Margin	Winner (*Second)	Finish Time	Last 600m	Rating	Piste	KG	Comments
22.10.25	-	1200	NIRVAN NASTILI	A	56.5	16/1	66/1	3	-	-	-	1	-1.10	*Xiphos	74.09	-	Â	-	-	
20.06.26	76	1365 [3yo]	L Corrales	A	59	1400	1300	6	6	6	6	6	9.50	Ashikule	1.23.07	35.01	40	N2.8	456	Raced green. Quicken when balanced.
25.07.26	114	1450 [B41]	D Schwarz	NA	60.5	1600	3000	6	7	6	6	6	7.80	My Archangel	1.29.34	35.30	40	N2.8	455	Slow. Raced green.
08.08.26	123	990 [L.DStakes]	D Schwarz	NA	59.5	4000	2500	7	8	8	6	5	4.00	Holy Star	55.69	33.27	38	M2.9	454	Raced green. Showed improvement.

Arrivée chez nous avec une bonne réputation, il a pris du temps pour prendre ses marques. A progressé, est à suivre.

2 — SEA DANCE (C.DABY) [RATING 35]

h.a S.AF 11yrs by WHERE'S THAT TIGER (USA) - SEA SHADOW

LIGNE	POIDS	JOCKEY
NA 2	60.5	L Corrales

Palmarès: S.AF form: 13-2-4 - Won on 1200(1)1400(1) || MRU form: 31-6-17 - Won on 1400(2)1450(1)1500(3)

Date	Ref.	Dist. & Rat.	Jockey	Equip	Hcp	Open odds	Close odds	Ligne	600	300	150	BUT	Margin	Winner (*Second)	Finish Time	Last 600m	Rating	Piste	KG	Comments
27.09.25	74	1400 [B51]	I.Taka	NA	60	370	510	1	1	1	1	1	4.20	*Fine One	1.23.94	35.66	49	N2.8	433	Led. Kept finding more.
25.10.25	107	1400 [B61]	I.Taka	NA	57	500	750	4	2	2	4	4	10.85	Solomons Seal	1.25.92	37.28	53	N2.8	430	Ignore run.
29.11.25	134	1600 [B51]	C.Segeon	NA	62	265	1000	1	3	3	4	4	7.25	Secret Oasis	1.38.85	37.84	53	N2.9	436	Raced fiercely.
20.12.25	155	1500 [B51]	I.Taka	NA	61	2000	3300	1	3	5	8	8	Loin	Illicit Kiss	1.33.49	TPE	51	N2.8	439	Coughing after race.
02.05.26	24	1400 [B46]	L Corrales	NA	61	550	700	1	1	3	2	3	2.75	Superior Force	1.26.61	36.19	46	N2.9	449	Led. One paced effort.
13.06.26	64	1400 [B46]	L Corrales	NA	59.5	300	330	1	1	1	2	3	2.6	Salt 'n Peppa	1.25.80	35.61	45	N2.8	447	Led. Fair effort.
18.07.26	105	1500 [B46]	B.Sooful	NA	58.5	1400	5500	4	1	1	5	5	Loin	Opague	1.33.43	37.76	43	N2.9	452	Gave ground 300m.

A perdu quelques points après eu onze ans. Affronte un champ assez coriace et ses chances sont très difficiles ici.

3 — IDITAROD TRAIL (AQUA STALLIONS) [RATING 33]

h.b S.AF 11yrs by GO DEPUTY (USA) - IDITAROD

LIGNE	POIDS	JOCKEY
SA 3	59.5	P.C Orffer

Palmarès: S.AF form: 6-1-1 - Won on 1450(1) || MRU form: 45-7-24 - Won on 1400(2)1450(1)1500(2)1600(2)

Date	Ref.	Dist. & Rat.	Jockey	Equip	Hcp	Open odds	Close odds	Ligne	600	300	150	BUT	Margin	Winner (*Second)	Finish Time	Last 600m	Rating	Piste	KG	Comments
30.08.25	43	1365 [B46]	B.Goolgar	N	56	1000	3000	1	8	7	7	5	7.30	Grand Bay	1.23.99	36.24	44	N2.8	465	Out-paced in early. Decent run.
18.10.25	97	1365 [B46]	B.Sooful	NA	60	2500	3000	4	7	7	4	4	2.55	Alpine Challenge	1.22.89	35.55	44	N2.8	461	Eye catching run.
29.11.25	131	1500 [B41]	R. Danielson	SA	61.5	500	650	2	4	3	2	2	2.10	Babylon	1.32.97	35.58	42	N2.9	465	No answer to winner.
21.12.25	162	1500 [B41]	B.Ecroignard	SA	57.5	1400	1600	8	7	7	2	2	0.05	Mystic Majesty	1.29.55	35.81	42	N2.8	460	Flying finish. Just failed.
02.05.26	24	1400 [B46]	Y Jogahir	SA	55	1200	2000	3	5	5	4	4	2.85	Superior Force	1.26.63	35.50	42	N2.9	468	Slow to begin. Finished strongly.
16.05.26	33	1500 [B41]	C.Collis	SA	61	3000	3000	7	6	8	5	4	2.35	Courtly	1.30.49	35.48	41	N2.8	475	Finished well.
18.07.26	104	1365 [B41]	G.Aucharuz	SA	61	770	800	2	8	8	6	5	3.50	Siriano	1.23.95	35.43	41	N2.9	480	Slow to begin.

Il semble avoir retrouvé une seconde jeunesse malgré ses onze ans. Il a laissé entrevoir de bonnes dispositions. Place bet.

4 — CANFORD CLUB (A. NAGADOO) [RATING 31] ✱

h.b S.AF 5yrs by CANFORD CLIFFS (IRE) - DIAMOND LEAGUE

LIGNE	POIDS	JOCKEY
PNA 6	58.5	I.Taka

Palmarès: S.AF form: 2-0-1 || MRU form: 5-1-2 - Won on 1400(1)

Date	Ref.	Dist. & Rat.	Jockey	Equip	Hcp	Open odds	Close odds	Ligne	600	300	150	BUT	Margin	Winner (*Second)	Finish Time	Last 600m	Rating	Piste	KG	Comments
22.03.25	-	1400	K.Matsunyane	A	60	17/2	16/1	7	-	-	-	7	17.3	Obsidian	90.36	-	-	-	-	
17.05.25	-	1400	L.Mxothwa	A	60	25/1	100/1	12	-	-	-	4	3	Take No Prisoners	87.17	-	-	-	-	
21.12.25	169	1400 [0-25]	R.Joorawon	ZNA	61.5	650	500	1	5	4	1	1	4.90	*Captain's Consort	1.24.72	35.06	26	N2.8	455	Switched 400m. Flying finish.
02.05.26	28	1365 [B31]	K.Matsunyane	ZNA	60	220	170	4	2	2	4	5	3.85	Cider House Rules	1.23.26	37.00	32	N2.9	474	Difficult to assist final stages. Ignore run.
16.05.26	38	1450 [B31]	R.Joorawon	ZNA	61.5	350	475	2	5	6	6	6	5.55	High Key	1.28.66	37.48	32	N2.8	473	Disappointing run.
13.06.26	63	1600 [B36]	I.Taka	PNA	58.5	1600	3300	5	4	4	3	2	1	Master Of Mystery	1.37.26	36.42	31	N2.8	464	Shifted ground inwards last 150m.
18.07.26	101	1500 [B36]	I.Taka	PNA	58.5	300	330	3	3	3	2	3	4.25	My Archangel	1.33.16	35.19	31	N2.9	466	Fly jumped. Raced wide.

Sa dernière sortie doit être ignorée. Vaut beaucoup plus que cela et il devrait faire sentir sa présence ici.

5 — CARNARVON (J.AWOTAR) [RATING 30] ✱✱

h.b S.AF 4yrs by ELUSIVE FORT - LENA LAPTEV

LIGNE	POIDS	JOCKEY
XA 7	58	G. Van Niekerk

Palmarès: S.AF form: 9-0-7 || MRU form: 3-2-1 - Won on 990(1)1365(1)

Date	Ref.	Dist. & Rat.	Jockey	Equip	Hcp	Open odds	Close odds	Ligne	600	300	150	BUT	Margin	Winner (*Second)	Finish Time	Last 600m	Rating	Piste	KG	Comments
19.07.25	-	1400	P.Mxoli	A	60.0	6/1	15/2	8	-	-	-	3	1.80	Big Joe	85.66	-	Â	-	-	
01.08.25	-	1200	MUZI YENI	A	57.5	15/10	17/10	7	-	-	-	4	3.60	Emoyeni	71.65	-	81	-	-	
26.08.25	-	1200	CRAIG ZACKEY	A	60.0	3/10	56/100	4	-	-	-	4	3.90	King Bluetooth	72.20	-	80	-	-	
04.10.25	-	1600	R.Venniker	A	58.5	6/1	9/2	3	-	-	-	4	8.00	Olympian Gold	103.73	-	80	-	-	
30.05.26	52	990 [0-25]	G. Van Niekerk	A	61.5	500	1100	8	3	3	2	2	2.75	Holy Star	56.20	34.26	26	N2.8	465	Good debut. Watch out next.
13.06.26	62	990 [B31]	G. Van Niekerk	XA	58.5	200	215	1	3	4	3	1	0.1	*Mystery Cache	55.79	33.76	26	N2.8	477	Well placed. Finished strongly.
18.07.26	103	1365 [0-26]	G. Van Niekerk	XA	62	190	170	2	3	4	4	1	0.15	*Jet Blackfire	1.24.35	36.37	28	N2.9	486	Well placed. Finished strongly.

Reste sur deux brillantes victoires et il semble avoir encore progressé. Demeure le challenger principal du favori.

6	CYBOTIX (V.ALLET) [RATING 30] ✱ h.b S.AF 7yrs by POMODORO - CYBER MAGIC	A	LIGNE 1	POIDS 58	JOCKEY R.Curatolo

Palmarès: S.AF form: 5-0-1 || MRU form: 17-3-13 - Won on 1400(1)1450(2)

04.10.25	82	1450 [0-25]	D Schwarz	A	60.5	550	1000	6	4	3	2	1	0.30	*Cider House Rules	1.27.96	35.76	24	N2.8	-	Well placed. Finished strongly.
16.11.25	121	1365 [0-26]	J.Gates	SNA	61.5	370	450	2	5	4	2	2	5.55	Zacatoo	1.23.25	36.74	27	N2.8	484	Slow to begin. Found one better.
29.11.25	133	1450 [0-26]	R.Curatolo	A	61.5	350	500	6	4	4	1	1	1.50	*Spirito Selvaggio	1.29.46	36.13	27	N2.9	474	Raced wide. Well ridden.
20.12.25	153	1450 [B31]	R.Curatolo	A	61	400	1000	4	4	4	3	2	1.95	Zacatoo	1.29.49	36.82	31	N2.8	472	No answer to winner.
02.05.26	28	1365 [B31]	R.Curatolo	A	59.5	470	670	1	4	4	3	3	0.55	Cider House Rules	1.22.71	36.22	31	N2.9	500	inconvenienced last 150m. Unlucky.
30.05.26	51	1365 [B31]	D.Bheekary	A	59.5	700	2000	5	4	4	4	4	4.40	Iko Iko	1.22.83	36.50	31	N2.8	496	One paced effort.
11.07.26	91	1400 [B31]	R.Curatolo	A	60	520	190	3	2	2	2	1	0.15	*Cider House Rules	1.25.09	35.08	31	N2.8	494	Raced one off. Finished strongly.

Revient après un break après son dernier succès et il n'a rien perdu de sa superbe. Il monte de classe et demeure un bon outsider.

7	ASHIKULE (GUJADHUR) [RATING 28] ✱✱✱ h.a S.AF 4yrs by ERUPT (IRE) - SHATOOSH	NA	LIGNE 4	POIDS 57(+0.5)	JOCKEY R. Danielson

Palmarès: S.AF form: 3-0-2 || MRU form: 3-2-1 - Won on 1365(2)

26.02.25	-	1000	MUZI YENI	A	60.0	25/2	7/1	2	-	-	-	2	2.50	Military Command	59.45	-	Â	-	-	
14.04.25	-	1100	ANDREW FORTUNE	A	60.0	33/20	28/10	2	-	-	-	5	2.75	All The Rage	66.97	-	Â	-	-	
21.05.25	-	1200	GAVIN LERENA	A	60.0	11/2	10/1	1	-	-	-	3	1.80	Follow Your Heart	73.25	-	Â	-	-	
25.04.26	14	1365 [0-26]	R. Danielson	NA	58	200	200	3	2	2	3	3	0.6	Blackjack Randall	1.21.95	35.25	21	N2.8	466	Raced fiercely. Ignore run.
16.05.26	31	1365 [0-25]	R. Danielson	NA	58.5	250	220	2	2	1	1	1	0.9	*Exalted Love	1.22.77	35.85	21	N2.8	463	Green. Switched 300m. More to come.
20.06.26	76	1365 [3yo]	B.Sooful	NA	52	400	435	4	2	2	2	1	0.30	*Blackjack Randall	1.21.67	34.41	25	N2.8	464	One off all way long. Gutsy win.
11.07.26	91	1400 [B31]	B.Sooful	NA	58.5	140	-	4	-	-	-	-	-	Cybotix	-	-	28	N2.8	463	Scratched

Le co-lauréat du championnat des 3-ans effectue son retour après avoir contracté un virus. Semble complètement remis, 3 in a row!

L'ANALYSE

ASHIKULE

C'est avec beaucoup de plaisir qu'on retrouve le co-lauréat du championnat des trois ans après avoir contracté un virus dans son yard. Sujet en pleine croissance qui est porté en haute estime par son entourage, il a eu tout le temps nécessaire pour récupérer et son entraîneur ne l'a jamais bousculé. Semble ?back to best' comme l'atteste sa belle robe luisante lors de son travail de mardi. La distance légèrement allongée est définitivement en sa faveur et il devrait pouvoir continuer sa montée en valeur. Carnarvon demeure son danger principal malgré sa ligne extérieure. En effet, le produit d'Elusive Fort semble avoir progressé davantage après ses deux dernières réussites et il s'est montré très en verve lors de son galop de vendredi. Military Force, de son côté, semble avoir enfin pris ses marques sur notre piste avec trois courses dans les jambes. Il a tapé dans l'?il de par sa belle condition lors de son spurt sur 200 mètres mardi. Sujet bien estimé, il devrait enfin pouvoir montrer de quoi il est vraiment capable. Cybotix et Canford Club affichent tous deux de belles dispositions et peuvent terminer dans la bonne combinaison.

PLACE	BEST TIME	OUTSIDER
CARNARVON	MILITARY FORCE	MILITARY FORCE
	SEA DANCE	
	IDITAROD TRAIL	

DEVINEZ LES TOP 3

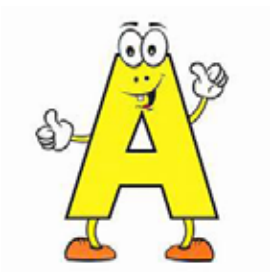

3	STATISTIQUES 2026												
	LES LIGNES GAGNANTES												
	LIGNES	1	2	3	4	5	6	7	8	9	10	11	12
	COURSE 3	4	1	1	2	4	0	0	0	1	0	0	0

GALLOPS for Race 3 [Saturday, 29 August]

	JOCKEY	DATE	SPLIT TIME 200P	2400P	2200P	600M	400M	200M	Equip.	Commentaires
1	MILITARY FORCE									
	D SCHWARZ	04.08.26	-	-	-	36.78	22.34	10.86		Lib (BT)
	D SCHWARZ	21.08.26	12.12	12.12	12.38	36.62	24.5	12.38		Acc encie Lomu
	D SCHWARZ	25.08.26	11.79	11.79	-	-	23.58	11.79		Leg Acc
2	SEA DANCE									
	G VEERAPPEN	29.07.26	13.12	13.12	-	-	26.24	13.12		Lib
	L JOGAHIR	05.08.26	12.87	12.87	14.43	40.17	27.3	14.43		Lib
	L JOGAHIR	25.08.26	11.63	11.63	12.9	36.16	24.53	12.9		Lib
3	IDITAROD TRAIL									
	G AUCHARUZ	14.08.26	12.31	12.31	13.48	38.1	25.79	13.48		Leg Acc encie Meridius
	G AUCHARUZ	21.08.26	11.94	11.94	12.19	36.07	24.13	12.19		Lib
	P C ORFFER	25.08.26	11	11	13.36	35.36	24.36	13.36		Leg Acc
	P C ORFFER	27.08.26	12.23	12.23	-	-	24.46	12.23		Lib
4	CANFORD CLUB									
	I TAKA	14.08.26	11.11	11.11	12.12	34.34	23.23	12.12		Lib
	B ECROIGNARD	21.08.26	10.92	10.92	11.82	33.66	22.74	11.82		Leg Acc bab World Champion
	I TAKA	25.08.26	10.31	10.31	11.81	32.43	22.12	11.81		Leg Acc
5	CARNARVON									
	G VAN NIEKERK	14.08.26	12.36	12.36	13.61	38.33	25.97	13.61		Leg Acc encie Dalmeny Factor
	N BATCHAMEAH	21.08.26	10.57	10.57	13	34.14	23.57	13		Lib
	G VAN NIEKERK	25.08.26	12.12	12.12	14.06	38.3	26.18	14.06		Lib
	G VAN NIEKERK	27.08.26	11.88	11.88	13.77	37.53	25.65	13.77		Lib
6	CYBOTIX									
	R BHEEKARY	07.08.26	11.61	11.61	12.12	35.34	23.73	12.12		Lib encie Twenty One May
	R BHEEKARY	14.08.26	11.21	11.21	11.99	34.41	23.2	11.99		Lib
	R CURATOLO	21.08.26	11.2	11.2	11.93	34.33	23.13	11.93		Leg Acc encie Dwight Eisenhower
	R CURATOLO	25.08.26	11.19	11.19	12.06	34.44	23.25	12.06		Leg Acc
7	ASHIKULE									
	R DANIELSON	14.08.26	11.78	11.78	12.54	36.1	24.32	12.54		Lib
	S BUSSUNT	21.08.26	11.09	11.09	12.45	34.63	23.54	12.45		Lib
	R DANIELSON	25.08.26	12.72	12.72	13.06	38.5	25.78	13.06		Lib

4

STATISTIQUES 2026

LES LIGNES GAGNANTES

LIGNES	1	2	3	4	5	6	7	8	9	10	11	12
COURSE 4	4	2	2	2	1	1	1	0	0	0	0	0

GALLOPS for Race 4 [Saturday, 29 August]

	JOCKEY	DATE	SPLIT TIME 200P	2400P	2200P	600M	400M	200M	Equip.	Commentaires
1	**COLOUR MY FATE**									
	K JUGURNAUTH	**04.08.26**	11.75	11.75	12.08	35.58	23.83	12.08		Lib
	K JUGURNAUTH	**14.08.26**	11.97	11.97	12	35.94	23.97	12		Leg Acc
	K JUGURNAUTH	**21.08.26**	11.37	11.37	11.31	34.05	22.68	11.31		Leg Acc
	K JUGURNAUTH	**25.08.26**	11.15	11.15	11.02	33.32	22.17	11.02		Leg Acc
2	**VAN HUNKS**									
	G VEERAPPEN	**29.07.26**	11.63	11.63	13.32	36.58	24.95	13.32		Lib
	G VEERAPPEN	**05.08.26**	11.74	11.74	13.07	36.55	24.81	13.07		Lib
	G VEERAPPEN	**21.08.26**	11.32	11.32	12.6	35.24	23.92	12.6		Lib
	L CORRALES	**25.08.26**	10.57	10.57	11.11	32.25	21.68	11.11		Lib
3	**MFETHU**									
	R BHEEKARY	**07.08.26**	14.09	14.09	14.94	43.12	29.03	14.94		Lib
	R CURATOLO	**14.08.26**	11.16	11.16	13.46	35.78	24.62	13.46		Lib
	R CURATOLO	**21.08.26**	10.76	10.76	11.57	33.09	22.33	11.57		Lib encie Singleton Sam
	R CURATOLO	**25.08.26**	12.6	12.6	13.5	38.7	26.1	13.5		Leg Acc
4	**NATIONAL AWARD**									
	M SONARAM	**14.08.26**	10.7	10.7	12.31	33.71	23.01	12.31		Leg Acc bab Blackjack Randall
	D MANSOUR	**21.08.26**	12.07	12.07	14.27	38.41	26.34	14.27		Lib
	D MANSOUR	**25.08.26**	11.69	11.69	13.7	37.08	25.39	13.7		Lib
	D MANSOUR	**27.08.26**	13.84	13.84	13.99	41.67	27.83	13.99		En Main
5	**NEW WORLD**									
	R DANIELSON	**14.08.26**	11.43	11.43	13.55	36.41	24.98	13.55		Lib
	B SOOFUL	**21.08.26**	11.42	11.42	12.03	34.87	23.45	12.03		Lib
	R DANIELSON	**25.08.26**	12.15	12.15	13.48	37.78	25.63	13.48		Lib
6	**OLD FASHIONED**									
	R JOORAWON	**04.08.26**	12.74	12.74	13.75	39.23	26.49	13.75		Lib
	R JOORAWON	**06.08.26**	13.33	13.33	-	-	26.66	13.33		Lib
	R JOORAWON	**25.08.26**	13.02	13.02	12.96	39	25.98	12.96		Lib
	R JOORAWON	**27.08.26**	12.75	12.75	-	-	25.5	12.75		Lib

4 — THE TRIPLE ONE TROPHY

PRIX : 1er: Rs.135700 - 2e: Rs. 52200 - 3e: Rs. 29000 - 4e: Rs. 15100.

14h15 | **1400 mètres** | **BENCHMARK 46**

1 — COLOUR MY FATE (A.SEWDYAL) [RATING 48]

c.b S.AF 9yrs by MASTER OF MY FATE - POLYCHROMATIC

LIGNE	POIDS	JOCKEY
5	62(-4)	B.Ecroignard

NTA

Palmarès: S.AF form: 11-2-4 - Won on 1400(2) || MRU form: 31-6-18 - Won on 990(2)1365(1)1400(1)1500(2)

Date	Ref.	Dist. & Rat.	Jockey	Equip	Hcp	Open odds	Close odds	Ligne	600	300	150	BUT	Margin	Winner (*Second)	Finish Time	Last 600m	Rating	Piste	KG	Comments
14.09.24	205	1365 [50+]	M.Sonaram	NT	55.5	5000	9000	3	6	6	6	6	7.65	Goethe	1.24.01	38.02	67	N2.8	495	Never showed
30.08.25	47	1365 [B66]	S.Rama	NT	59.5	2500	6000	2	2	5	5	5	Loin	Royal Wulff	1.26.17	39.64	63	N2.8	499	No show. Abnormal respiratory noise.
13.09.25	65	1365 [B61]	S.Rama	TXA	59.5	6500	-	2	-	-	-	-	-	Daring Dash	-	-	58	N2.8	493	Scratched.
25.10.25	107	1400 [B61]	S.Rama	NTA	59.5	4000	6000	3	1	1	2	2	2.60	Solomons Seal	1.24.61	36.27	58	N2.8	485	Led. Showed improvement.
29.11.25	136	1365 [B61]	J.Sophie	NTA	55.5	3000	3000	1	2	2	2	3	8.45	Daring Dash	1.25.79	39.94	58	M3.0	485	Lame off fore.
25.04.26	17	990 [M.Stakes]	R Kulloo	TN	54	900	950	5	3	3	4	4	4	United Prince	56.04	34.63	56	N2.8	493	Raced wide leaving 600m.
11.07.26	93	990 [M.Stakes]	B.Sooful	NTA	58	4000	2500	1	4	4	4	5	2.15	Solomons Seal	55.34	33.46	56	N2.8	492	Switched 300m. Raced wide.

Se retrouve en B46 et participe sur une distance rallongée avec quelques bons galops sous la ceinture. Mais se fait vieux.

2 — VAN HUNKS (C.DABY) [RATING 47] ✱

h.b S.AF 8yrs by SILVANO (GER) - OUR TABLE MOUNTAIN (USA)

LIGNE	POIDS	JOCKEY
4	61.5	L Corrales

NA

Palmarès: S.AF form: 13-2-7 - Won on 1400(2) || MRU form: 8-1-4 - Won on 1365(1)

Date	Ref.	Dist. & Rat.	Jockey	Equip	Hcp	Open odds	Close odds	Ligne	600	300	150	BUT	Margin	Winner (*Second)	Finish Time	Last 600m	Rating	Piste	KG	Comments
22.09.24	225	1450 [B61]	B.Sooful	AN	59.5	280	500	1	-	1	2	2	1.60	Sylvan Theater	1.27.33	34.15	58	N2.8	480	Led - beaten by better
09.08.25	27	1500 [B61]	I.Taka	NA	59.5	280	225	2	2	1	1	2	1.1	Join The Dots	1.31.04	35.75	58	N2.8	481	Led. Challenged 800m.
30.08.25	45	1500 [B56]	I.Taka	NA	60.5	600	600	4	2	2	5	5	5.95	Transonic	1.31.89	36.29	55	N2.8	473	Lamed near fore.
21.12.25	168	1365 [P.Stakes]	I.Taka	NT1A	53	660	500	3	3	2	5	6	6.30	Royal Wulff	1.21.29	36.59	55	N2.8	471	Slow to begin.
23.05.26	45	1365 [B61]	L Corrales	NA	58.5	700	1000	1	3	3	3	2	1.6	Crescent	1.22.88	35.19	55	N2.8	489	Second best. No answer to winner.
13.06.26	65	1365 [B56]	L Corrales	NA	59.5	500	530	5	3	4	3	5	4.5	Moonlight Trader	1.23.44	35.26	55	N2.8	486	Raced wide leaving 500m.
11.07.26	98	1365 [B56]	L Corrales	NA	59.5	1000	1300	1	5	5	4	4	2.20	Secret Passage	1.21.32	35.96	53	N2.8	483	Decent run.

Travaille toujours plaisamment. Baisse de division. Peut bien conclure si les circonstances sont en sa faveur.

3 — MFETHU (V.ALLET) [RATING 46] ✱✱✱

h.b S.AF 4yrs by VERCINGETORIX - FIORELLA

LIGNE	POIDS	JOCKEY
6	61	R.Curatolo

NA

Palmarès: S.AF form: 5-1-3 - Won on 1000(1) || MRU form: 2-0-2

Date	Ref.	Dist. & Rat.	Jockey	Equip	Hcp	Open odds	Close odds	Ligne	600	300	150	BUT	Margin	Winner (*Second)	Finish Time	Last 600m	Rating	Piste	KG	Comments
31.05.25	-	1100	SEAN VEALE	A	60.0	5/1	6/1	7	-	-	-	5	1.65	Let's Go Lola	64.70	-	Â	-	-	
23.07.25	-	1000	GAVIN LERENA	A	57.0	18/10	14/10	6	-	-	-	2	1.90	Exocet	57.52	-	Â	-	-	
10.08.25	-	1000	SEAN VEALE	A	58.0	91/100	72/100	2	-	-	-	4	4.80	Cowdray Park	58.00	-	Â	-	-	
19.10.25	-	1000	CRAIG ZACKEY	A	59.0	4/1	2/1	8	-	-	-	1	-0.50	*Bombardier Boy	59.27	-	82	-	-	
09.12.25	-	1000	SEAN VEALE	A H	60.0	4/1	8/1	7	-	-	-	4	2.30	United Nation	57.90	-	84	-	-	
20.06.26	76	1365 [3yo]	D.Bheekary	NA	61	2000	1000	1	3	4	3	3	2.30	Ashikule	1.22.01	34.49	44	N2.8	474	Jumped awk. Watch out next.
11.07.26	98	1365 [B56]	R.Curatolo	NA	56	700	800	7	3	3	2	2	0.65	Secret Passage	1.21.05	36.02	44	N2.8	472	Hang in final straight.

N'a pas démérité en terminant à 0.7 L du vainqueur. Se retrouve dans un lot bien plus à sa portée. 'One to follow closely.'

4 — NATIONAL AWARD (R.GUJADHUR) [RATING 45] ✱✱

h.a S.AF 5yrs by WILLIAM LONGSWORD - HOME TREE

LIGNE	POIDS	JOCKEY
2	60.5	D.Mansour

SNA

Palmarès: S.AF form: 7-1-3 - Won on 1600(1) || MRU form: 6-1-4 - Won on 1365(1)

Date	Ref.	Dist. & Rat.	Jockey	Equip	Hcp	Open odds	Close odds	Ligne	600	300	150	BUT	Margin	Winner (*Second)	Finish Time	Last 600m	Rating	Piste	KG	Comments
10.12.24	-	1600	T.Godden	A	57	7/1	11/2	2	-	-	-	2	1.6	Bugalugs	94.44	-	80	-	-	
04.10.25	84	1365 [B51]	R.Joorawon	SNA	57	330	600	1	2	2	1	1	2.65	*Monumental	1.21.72	35.25	41	N2.8	-	Hang in badly last 200m. Impressive debut.
25.10.25	104	1600 [B46]	R.Joorawon	SNA	61	200	185	3	3	3	-	6	8.80	Opague	1.38.25	38.08	46	N2.8	507	Disappointing run. NAD.
06.12.25	147	1500 [B46]	R.Joorawon	NA	61	-	-	2	-	-	-	3	1.80	Monumental	1.31.84	-	46	N2.8	509	Turned wide. Jock lost whip.
20.12.25	155	1500 [B51]	N.Nastili	NA	57	350	375	5	2	2	2	3	0.95	Illicit Kiss	1.31.12	36.08	46	N2.8	508	Decent run.
25.04.26	18	1365 [B51]	D.Mansour	SNA	58	330	330	5	1	1	3	3	3.2	War Chariot	1.21.50	35.77	46	N2.8	508	Dissapointing run.
30.05.26	55	1450 [B51]	D.Mansour	NA	58	340	520	1	1	1	2	3	1.25	Monumental	1.27.82	35.59	46	N2.8	497	Led. One paced effort.

Court toujours après sa première victoire 2026. Il semble que ses petits pépins sont loin derrière lui. 'Place chance.'

5 — NEW WORLD (GUJADHUR) [RATING 38] ✱✱✱

h.b S.AF 4yrs by ONE WORLD - GARDEN TEA PARTY

LIGNE	POIDS	JOCKEY
1	57(+0.5)	R. Danielson

NA

Palmarès: S.AF form: 6-0-4 || MRU form: 3-2-0 - Won on 1500(1)1600(1)

Date	Ref.	Dist. & Rat.	Jockey	Equip	Hcp	Open odds	Close odds	Ligne	600	300	150	BUT	Margin	Winner (*Second)	Finish Time	Last 600m	Rating	Piste	KG	Comments
21.04.25	-	1400	CORNE ORFFER	A	60.0	15/4	9/2	4	-	-	-	2	0.50	Randolph Hearst	88.73	-	Â	-	-	
21.05.25	-	1400	RICHARD FOURIE	A B	56.0	2/1	18/10	3	-	-	-	2	1.25	Vapour Trail	87.95	-	Â	-	-	
15.07.25	-	1600	CORNE ORFFER	A	60.0	2/1	28/10	4	-	-	-	3	2.00	Better Man	103.33	-	Â	-	-	
25.04.26	16	1400 [G2]	B.Sooful	NA	52.5	900	1000	7	3	3	6	6	6.8	Rapidash	1.24.01	36.32	21	N2.8	480	Raced wide early stages.
23.05.26	42	1500 [0-25]	B.Sooful	NA	59	140	130	1	2	2	1	1	3.25	*Grande Rosalie	1.32.82	36.26	21	N2.8	477	Too strong this class. More to come.
13.06.26	61	1600 [0-26]	B.Sooful	NA	61	180	160	8	1	1	1	1	6.5	*Dance To The Sun	1.37.13	36.89	26	N2.8	474	Led. Too good this class.
18.07.26	102	1650 [B31]	R. Danielson	NA	61.5	150	120	3	1	1	1	1	3.90	*Lava County	1.41.94	35.23	32	N2.9	483	Led. More to come.

De 0-25 à B46! Invaincu en trois sorties, semble être un cheval qui ne s'arrêtera pas en si bon chemin. Quadruplé en vue.

6	OLD FASHIONED (J.AWOTAR) [RATING 38] h.b S.AF 5yrs by CANFORD CLIFFS (IRE) - CUVEE BRUT	OA	LIGNE	POIDS	JOCKEY
			3	57	R.Joorawon

Palmarès: S.AF form: 14-2-7 - Won on 1000(2) || MRU form: 2-0-0

02.10.25	-	1000	**K.Matsunyane**	B	60.0	10/1	8/1	5	-	-	-	2	3.00	**Pivotal Role**	57.67	-	67	-	-	
04.11.25	-	1000	**K.Matsunyane**	B	60.0	10/1	10/1	10	-	-	-	3	2.30	**Queensland**	57.40	-	67	-	-	
23.11.25	-	1000	**K.Matsunyane**	B	60.0	33/10	33/10	4	-	-	-	1	-3.70	***Taking A Risk**	57.40	-	68	-	-	
07.12.25	-	1000	**K.Matsunyane**	B	58.0	10/1	10/1	3	-	-	-	1	-0.80	***His Lordship**	57.44	-	70	-	-	
16.12.25	-	1000	**K.Matsunyane**	B	58.0	7/1	6/1	4	-	-	-	7	4.65	**Dontshootthebarman**	58.75	-	76	-	-	
11.07.26	93	990 [M.Stakes]	**Y Appou**	A	50	3800	5000	7	8	8	8	8	6.70	**Solomons Seal**	56.02	33.43	41	N2.8	496	Not striding out.
08.08.26	123	990 [L.D.Stakes]	**G. Lerena**	BA	61	1000	1000	2	5	5	7	8	6.10	**Holy Star**	56.02	34.20	41	M2.9	496	Needed run.

Est aligné sur plus longue distance. Son entourage a décidé d'enlever les blinkers. Possède encore une bonne marge de progression.

L'ANALYSE

NEW WORLD

New World, le petit champion de l'établissement Gujadhur, nous a démontré qu'il est un coursier de qualité et semble pouvoir rapidement grimper les échelons. Il est le cheval à battre dans cette épreuve. Derrière lui, Mfethu, essaiera de lui donner une bonne réplique de par sa condition physique améliorée. National Award, a tapé dans l'oeil à l'heure des galops et peut aspirer à un accessit. Van Hunks peut se glisser dans les bonnes combinaisons

PLACE	BEST TIME	OUTSIDER
MFETHU	COLOUR MY FATE	NATIONAL AWARD
	VAN HUNKS	
	MFETHU	

DEVINEZ LES TOP 3

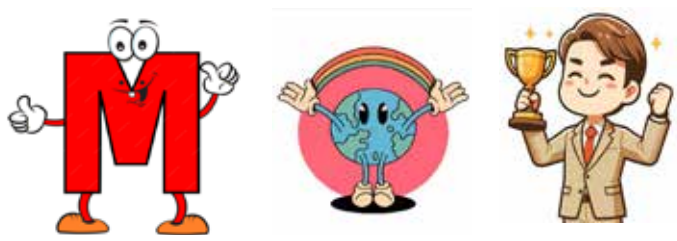

5 — THE ALWAYSWIN TROPHY

PRIX : 1er: Rs.152000 - 2e: Rs. 58500 - 3e: Rs. 32500 - 4e: Rs. 17000.

14h50 | **1600 mètres** | **BENCHMARK 56**

1 — BLUE BAY (GUJADHUR) [RATING 57] ✱

h.b S.AF 6yrs by SILVANO (GER) - MUSAANADA (AUS)

LIGNE	POIDS	JOCKEY
4	61.5	R. Danielson

NA

Palmarès: S.AF form: 10-1-3 - Won on 1600(1) || MRU form: 3-1-2 - Won on 1450(1)

Date	Ref.	Dist. & Rat.	Jockey	Equip	Hcp	Open odds	Close odds	Ligne	600	300	150	BUT	Margin	Winner (*Second)	Finish Time	Last 600m	Rating	Piste	KG	Comments
03.08.23	-	1250	BERNARD FAYD'HERBE	A	59	20/1	16/1	8	-	-	-	12	23.4	Boogiefied (aus)	79.45	-	-	-	-	
16.10.23	-	1400	MALESELA KATJEDI	A	58	25/1	40/1	8	-	-	-	9	10.15	Das Gute	85.99	-	-	-	-	
06.12.23	-	1400	GARETH WRIGHT	A	60	50/1	125/1	6	-	-	-	5	1.6	The Grey King	86.27	-	-	-	-	
23.12.23	-	1400	LUYOLO MXOTHWA	A	59	7/1	8/1	1	-	-	-	2	3.5	Solomons Seal	87.67	-	80	-	-	
27.01.24	-	1800	KABELO MATSUNYANE	A	54	14/1	66/1	12	-	-	-	6	3.75	Green With Envy	112.15	-	84	-	-	
17.02.24	-	1600	RICHARD FOURIE	A	60	72/100	63/100	5	-	-	-	1	-0.4	*Daimyo	101.59	-	86	-	-	
13.04.24	-	1800	RICHARD FOURIE	A	60.5	7/2	9/2	7	-	-	-	4	3.35	Green Mandarin	111.3	-	86	-	-	
17.08.24	-	1800	KABELO MATSUNYANE	A	54	5/2	5/2	1	-	-	-	2	0.2	Otto Luyken	113.3	-	86	-	-	
03.09.24	-	1800	RICHARD FOURIE	A	57	7/2	4/1	8	-	-	-	5	2.8	Call To Unite	112.22	-	87	-	-	
08.10.24	-	1600	GARETH WRIGHT	A C	54.5	10/1	10/1	7	-	-	-	5	1.8	Infrared	97.86	-	86	-	-	
16.11.25	124	1500 [B56]	M.Nunes	NAPS	60	900	600	7	8	5	4	3	4.10	Cumbre Vieja	1.30.01	35.41	54	N2.8	542	Bled both nostrils. Sus 30 days.
23.05.26	44	1450 [B56]	R. Danielson	NA	59.5	520	270	5	5	5	4	1	0.85	*Just Var	1.27.92	35.86	54	N2.8	552	Outpaced early stages. Finished strongly.
20.06.26	75	1500 [B61]	R. Danielson	NA	59.5	190	195	4	4	5	3	3	1.50	Spelling Bee	1.31.15	34.70	57	N2.8	557	Switched 300m. Raced wide. Coughing.

Pas le coursier le plus sain. Sur sa fraicheur, il peut bien faire dans ce lot.

2 — TYRION LANNISTER (V.ALLET) [RATING 56] ✱✱

h.b S.AF 6yrs by ROYAL MO (USA) - FRESH

LIGNE	POIDS	JOCKEY
1	61	R.Curatolo

NA

Palmarès: S.AF form: 21-3-6 - Won on 1250(1)1400(1)1600(1) || MRU form: 6-1-3 - Won on 1400(1)

Date	Ref.	Dist. & Rat.	Jockey	Equip	Hcp	Open odds	Close odds	Ligne	600	300	150	BUT	Margin	Winner (*Second)	Finish Time	Last 600m	Rating	Piste	KG	Comments
09.03.24	-	1400	J.P V'D MERWE	A	51.5	4/1	11/2	3	-	-	-	1	-0.75	*Fibonacci	87.33	-	81	-	-	
13.04.24	-	1600	J.P V'D MERWE	A	54	7/1	25/2	2	-	-	-	1	-0.3	*Solomons Seal	99.97	-	87	-	-	
30.04.24	-	1400	G.van Niekerk	A	56	3/1	9/4	8	-	-	-	7	4.2	Aspect	87.23	-	91	-	-	
11.06.24	-	1600	KEANEN STEYN	A	58.5	7/1	8/1	2	-	-	-	8	8.1	Katsu	101.24	-	91	-	-	
31.08.24	-	1400	KEANEN STEYN	A	57	25/1	40/1	10	-	-	-	10	4.15	Aspect	87.12	-	91	-	-	
14.09.24	-	1000	J.P V'D MERWE	A	57	25/1	16/1	1	-	-	-	3	1.8	Captain Arrow	58.9	-	90	-	-	
21.09.24	-	1400	T.Godden	A	56.5	10/1	17/2	7	-	-	-	3	1.55	Oliver	83.39	-	90	-	-	
08.10.24	-	1600	CORNE ORFFER	A	56.5	6/1	4/1	3	-	-	-	7	2.55	Infrared	97.99	-	90	-	-	
02.11.24	-	1600	CORNE ORFFER	A	57	10/1	11/2	3	-	-	-	6	3.35	Aspect	97.56	-	90	-	-	
07.12.24	-	2000	CORNE ORFFER	A	57	14/1	16/1	3	-	-	-	9	13.05	Magic Verse	126.22	-	88	-	-	
06.09.25	54	1400 [B56]	D Schwarz	NA	62	240	200	5	2	2	2	1	1.60	*Manhatten Cafe	1.24.10	35.39	58	N2.8	445	Top win with 62kg. More to come.
04.10.25	88	1600 [B66]	D Schwarz	NA	59	260	230	2	2	2	2	2	0.10	Magnum P I	1.38.02	35.13	62	N2.8	-	Carried outward by winner last 100m.
16.11.25	127	1500 [B71]	J.Gates	NA	56.5	750	1000	9	5	6	9	7	6.80	Bugalugs	1.30.28	35.74	62	N2.8	440	Bad jockeyship.
20.12.25	157	1600 [B61]	R.Curatolo	NA	60.5	240	450	1	4	4	4	4	4.90	Bugalugs	1.38.31	35.96	60	N2.8	443	Disappointing run.
23.05.26	45	1365 [B61]	D.Bheekary	NA	60	800	1000	4	4	4	4	4	5.05	Crescent	1.23.44	35.57	58	N2.8	468	Lame off-fore.
20.06.26	75	1500 [B61]	D.Bheekary	NA	60	1200	1200	5	2	3	5	5	5.90	Spelling Bee	1.31.82	35.69	58	N2.8	464	Another disappointing display.

Sera à sa troisième course cette saison. Affuté, sous un autre visage cette fois-ci.

3 — WE HAVE TOUCHDOWN (A. NAGADOO) [RATING 54] ✱✱✱

h.b S.AF 5yrs by GIMMETHEGREENLIGHT (AUS) - SOFT LANDING

LIGNE	POIDS	JOCKEY
3	60	I.Taka

ZMSA

Palmarès: S.AF form: 13-2-4 - Won on 1200(1)1250(1) || MRU form: 1-0-1

Date	Ref.	Dist. & Rat.	Jockey	Equip	Hcp	Open odds	Close odds	Ligne	600	300	150	BUT	Margin	Winner (*Second)	Finish Time	Last 600m	Rating	Piste	KG	Comments
30.04.24	-	1200	SEAN VEALE	A	57.0	20/1	66/1	1	-	-	-	9	13.00	Surge Of Power	72.35	-	Â	-	-	
02.06.24	-	1200	ANTHONY ANDREWS	A	60.0	40/1	100/1	11	-	-	-	2	0.40	Air Raid	74.23	-	Â	-	-	
25.06.24	-	1200	RICHARD FOURIE	A	57.0	15/10	33/20	6	-	-	-	1	-1.50	*Cliff Swallow	76.02	-	Â	-	-	
01.08.24	-	1250	SEAN VEALE	A	60.0	11/2	7/1	5	-	-	-	1	-2.25	*Turbo Twenty	77.96	-	Â	-	-	
14.09.24	-	1400	GRANT VAN NIEKERK	A	60.0	4/1	13/2	8	-	-	-	4	8.15	Radicchio	86.42	-	96	-	-	
25.10.24	-	1600	CRAIG ZACKEY	A	60.0	7/2	17/2	6	-	-	-	5	12.75	On My Honour	96.20	-	96	-	-	
26.02.25	-	1100	CORNE ORFFER	A	58.5	25/2	40/1	1	-	-	-	6	12.50	Symphony In White	66.30	-	96	-	-	
22.03.25	-	1400	J.P V'D MERWE	A C	58.5	25/2	14/1	4	-	-	-	6	8.20	Captain West	87.08	-	96	-	-	
14.04.25	-	1800	CRAIG ZACKEY	A C	55.5	25/1	40/1	4	-	-	-	2	0.50	La Pulga	113.62	-	93	-	-	
01.06.25	-	1950	CRAIG ZACKEY	A C	58.5	33/10	25/2	1	-	-	-	5	1.25	Ahead Of The Facts	124.90	-	93	-	-	
24.06.25	-	1800	MUZI YENI	A C	58.5	5/1	14/1	2	-	-	-	3	1.00	Congressman	111.71	-	92	-	-	
13.09.25	-	1600	CRAIG ZACKEY	A C	58.5	6/1	16/1	7	-	-	-	6	3.80	Pinot Grigio	97.72	-	92	-	-	
25.10.25	-	1600	CALLAN MURRAY	A	58.5	16/1	33/1	7	-	-	-	6	5.80	Tenpenny	99.38	-	91	-	-	
13.06.26	65	1365 [B56]	G. Van Niekerk	SA	59	700	820	6	5	5	1	3	0.9	Moonlight Trader	1.22.86	34.52	54	N2.8	483	Good debut. Watch out next.

A changé d'écurie. Se trouve dans une forme resplendissante. Le cheval à battre.

4 NINETY NINE HEROS (S.MAHADIA) [RATING 53]

h.b S.AF 6yrs by POTALA PALACE - PIXELATE

LIGNE	POIDS	JOCKEY
2	59.5	B.Sooful

Palmarès: S.AF form: 12-2-2 - Won on 1750(1)1950(1) || MRU form: 3-0-0

30.04.23	-	1100	T. Godden	A	60	33/1	75/1	6	-	-	-	5	11.6	Cliff Hanger	65.59	-	-	-	-	
22.05.23	-	1400	T. Godden	A	57	10/1	25/2	1	-	-	-	10	6.7	Fibonacci	87.16	-	-	-	-	
09.07.23	-	1200	T.Godden	A	57	25/1	20/1	6	-	-	-	5	6.95	Master Josh	72.24	-	-	-	-	
02.08.23	-	1400	T Godden	A	60	9/2	5/1	4	-	-	-	2	0.75	Turbo Boost	83.98	-	75	-	-	
20.08.23	-	1750	M.Thackeray	A	56	7/1	16/1	3	-	-	-	2	1.6	Ancient World	108.27	-	83	-	-	
03.09.23	-	1750	M.Thackeray	A	60	1/1	11/10	6	-	-	-	1	-0.7	*Sugar Blast	107.92	-	85	-	-	
11.11.23	-	1950	M.Thackeray	A	56.5	6/1	16/1	4	-	-	-	1	-1.1	*Khanyisa Indlela	117.85	-	87	-	-	
21.04.24	-	1600	T. Godden	A	59.5	7/1	10/1	1	-	-	-	9	5.95	Wiccan Warrior	99.03	-	90	-	-	
17.06.24	-	1750	M.Thackeray	A	58	33/1	80/1	9	-	-	-	7	4.3	Master Fuego	105.41	-	90	-	-	
09.10.24	-	1400	T.Godden	A	60	10/1	16/1	4	-	-	-	6	2.7	Savantrix	84.88	-	90	-	-	
30.10.24	-	1800	M.Thackeray	A	59.5	16/1	20/1	5	-	-	-	6	2.9	Etiquette	108.23	-	90	-	-	
12.01.25	-	1600	T. Godden	A	55	20/1	33/1	4	-	-	-	7	2.5	Capsaicin	96.74	-	86	-	-	
18.10.25	94	1365 [B56]	R.Perez	N	59.5	430	580	1	3	3	4	5	4.10	Zoomie	1.22.37	35.84	53	N2.8	476	Lame near fore.
16.11.25	125	2050 [M. Stakes]	R.Perez		57	450	700	1	3	5	5	5	Loin	Fireflare	TPE	-	53	N2.8	481	Bled both nostrils. Sus 30 days.
02.05.26	25	1365 [B56]	R.Perez	XT	59.5	1600	4000	6	7	6	6	6	Loin	Crescent	1.24.30	37.22	53	N2.9	499	Bled one nostril.

Chances inexistantes.

5 SUMMER SNOW (P. FOO KUNE) [RATING 45] ✱✱

h.b S.AF 5yrs by WHAT A WINTER - JUXTAPOSE

	LIGNE	POIDS	JOCKEY
NA	5	55.5	T. Juglall

Palmarès: S.AF form: 8-0-6 || MRU form: 9-4-5 - Won on 1365(2)1400(1)1500(1)

02.04.24	-	1200	ALDO DOMEYER	A	60	33/10	5/1	1	-	-	-	4	3.8	O'tenikwa	73.96	-	-	-	-	
21.05.24	-	1000	ALDO DOMEYER	A	60	5/2	9/4	6	-	-	-	2	1.5	Rattlesnake	58.42	-	-	-	-	
18.06.24	-	1000	ALDO DOMEYER	A	60	5/2	18/10	9	-	-	-	3	3.25	Billy Cool	59.91	-	-	-	-	
28.09.24	-	1400	GARETH WRIGHT	A	57	8/1	14/1	2	-	-	-	7	7.1	Terminator	85.93	-	84	-	-	
16.11.24	-	1200	ALDO DOMEYER	A B	60	14/1	7/2	6	-	-	-	4	2.75	Cork Bay	72.6	-	84	-	-	
18.12.24	-	1000	ALDO DOMEYER	A B	60	18/10	2/1	8	-	-	-	4	3.05	Maneki Neko	59.68	-	81	-	-	
11.01.25	-	1000	ALDO DOMEYER	A	60	4/1	5/1	2	-	-	-	3	1.3	Lucy Rocket	59.05	-	79	-	-	
02.08.25	18	1365 [B31]	D.Mansour	NDA	58.5	460	700	8	7	5	4	3	7.75	Havana Moon	1.23.10	34.27	25	N2.8	514	Fly jumped. Finished well.
13.09.25	67	1365 [0-25]	K.Ramsamy	NA	61.5	385	190	2	1	1	1	1	4.30	*Master Of Mystery	1.22.63	35.42	26	N2.8	516	Led. More to come.
27.09.25	71	1400 [B31]	K.Ramsamy	NA	61	190	125	1	1	1	1	1	0.15	*Future Frequency	1.23.63	35.34	31	N2.8	516	Led. More to come.
08.11.25	113	1365 [B36]	D.Mansour	NAPS	60	200	200	3	2	2	1	1	0.25	*Charlie Squadron	1.23.22	37.06	34	N2.9	520	Raced fiercely early stages. Held on.
20.12.25	154	1365 [B46]	K.Ramsamy	NA	57	370	480	3	2	1	2	2	0.15	Crescent	1.22.30	36.30	38	N2.8	514	Just failed.
25.04.26	13	1365 [B41]	I.Santana	NA	59.5	160	160	1	2	1	2	3	1.85	Bounceback	1.21.17	36.75	40	N2.8	518	Improved on the outside 1000m.
23.05.26	47	1450 [B41]	K.Ramsamy	NA	60.5	330	450	6	1	1	1	2	0.95	Sound Of The Sea	1.28.82	36.61	40	N2.8	520	Led. Set slow fractions. Ignore run.
20.06.26	73	1500 [B41]	M.Nunes	NA	60.5	230	255	1	1	1	1	1	4.45	*Tsunami Warning	1.30.75	35.23	40	N2.8	522	Led. Never in danger.
18.07.26	105	1500 [B46]	M.Nunes	NA	59.5	175	125	3	3	2	1	2	0.02	Opague	1.31.96	36.17	45	N2.9	522	Well placed. Pipped on the post.

Son entourage est convaincu qu'il tiendra la distance. Sera seul aux avant-postes. A ne pas ignorer.

L'ANALYSE

WE HAVE TOUCHDOWN

We Have Touchdown aurait probablement dû s'imposer lors de ses débuts chez nous si son jockey s'était montré plus inspiré. Il a progressé sur cette course de rentrée et semble désormais capable de dominer ses adversaires. Tyrion Lannister vaut beaucoup mieux que ne l'indiquent ses deux dernières sorties. Plus affûté cette fois, il devrait enfin se présenter en véritable mode compétition et ne doit surtout pas être éliminé hâtivement. Battu par Opaque sur 1500m dernièrement, Summer Snow aborde maintenant le mile. S'il parvient à réduire l'épreuve à un sprint, il possède les moyens de piéger ses adversaires. Enfin, Blue Bay, malgré ses soucis de santé, reste capable de se glisser dans la bonne combinaison s'il est dans un bon jour.

PLACE	BEST TIME	OUTSIDER
SUMMER SNOW	BLUE BAY	TYRION LANNISTER
	TYRION LANNISTER	
	WE HAVE TOUCHDOWN	

DEVINEZ LES TOP 3

5

STATISTIQUES 2026												
LES LIGNES GAGNANTES												
LIGNES	1	2	3	4	5	6	7	8	9	10	11	12
COURSE 5	1	3	2	3	2	1	1	0	0	0	0	0

GALLOPS for Race 5 [Saturday, 29 August]

	JOCKEY	DATE	SPLIT TIME 200P	2400P	2200P	600M	400M	200M	Equip.	Commentaires
1	BLUE BAY									
	R DANIELSON	07.08.26	13.31	13.31	-	-	26.62	13.31		Leg Acc
	B SOOFUL	14.08.26	11.8	11.8	12.36	35.96	24.16	12.36		Leg Acc encie The Mauritian
	J SOPHIE	21.08.26	11.4	11.4	12.28	35.08	23.68	12.28		Leg Acc
	R DANIELSON	25.08.26	13.06	13.06	13.75	39.87	26.81	13.75		Lib
2	TYRION LANNISTER									
	N REEGAH	28.07.26	10.7	10.7	11.25	32.65	21.95	11.25		Leg Acc encie Mfethu
	R BHEEKARY	07.08.26	11.48	11.48	12.67	35.63	24.15	12.67		Lib
	N REEGAH	14.08.26	11.08	11.08	11.4	33.56	22.48	11.4		Lib encie Zanthar
	R BHEEKARY	21.08.26	10.55	10.55	12.02	33.12	22.57	12.02		Leg Acc
3	WE HAVE TOUCHDOWN									
	I TAKA	07.08.26	11.98	11.98	12	35.96	23.98	12		Leg Acc
	B ECROIGNARD	14.08.26	11.17	11.17	12.14	34.48	23.31	12.14		Acc encie Lava County
	I TAKA	21.08.26	10.98	10.98	12.24	34.2	23.22	12.24		Leg Acc bab War Chariot
	I TAKA	25.08.26	10.53	10.53	12.13	33.19	22.66	12.13		Leg Acc bab Gimmeanotherchance
4	NINETY NINE HEROS									
	R OODITH	31.07.26	11.47	11.47	12.57	35.51	24.04	12.57		Lib
	B BHAUGEEROTHEE	14.08.26	11.5	11.5	12.25	35.25	23.75	12.25		Lib
	R OODITH	26.08.26	11.93	11.93	12.59	36.45	24.52	12.59		Lib
5	SUMMER SNOW									
	K RAMSAMY	05.08.26	12.32	12.32	14.87	39.51	27.19	14.87		Lib
	K RAMSAMY	12.08.26	12.79	12.79	13.43	39.01	26.22	13.43		Lib
	K RAMSAMY	21.08.26	11.75	11.75	13.74	37.24	25.49	13.74		Lib
	K RAMSAMY	26.08.26	11.85	11.85	12.95	36.65	24.8	12.95		Lib

6

STATISTIQUES 2026

LES LIGNES GAGNANTES

LIGNES	1	2	3	4	5	6	7	8	9	10	11	12
COURSE 6	2	3	3	2	3	0	0	0	0	0	0	0

GALLOPS for Race 6 [Saturday, 29 August]

	JOCKEY	DATE	SPLIT TIME 200P	2400P	2200P	600M	400M	200M	Equip.	Commentaires
1	AT MY COMMAND									
	R DANIELSON	07.08.26	11.85	11.85	14.26	37.96	26.11	14.26		Lib
	R DANIELSON	14.08.26	11.57	11.57	13.64	36.78	25.21	13.64		Lib
	S BUSSUNT	21.08.26	11.75	11.75	11.63	35.13	23.38	11.63		Leg Acc
	R DANIELSON	25.08.26	12.37	12.37	12.3	37.04	24.67	12.3		Lib
2	UNDERWORLD									
	R JOORAWON	07.08.26	11.01	11.01	11.75	33.77	22.76	11.75		Lib
	G VAN NIEKERK	14.08.26	11.38	11.38	11.13	33.89	22.51	11.13		Leg Acc encie Gang Leader
	J ALLYHOSAIN	21.08.26	10.65	10.65	12.3	33.6	22.95	12.3		Leg Acc
	G VAN NIEKERK	25.08.26	11.12	11.12	11.17	33.41	22.29	11.17		Lib
3	BOUNDLESS ENERGY									
	T JUGLALL	05.08.26	12.2	12.2	12.18	36.58	24.38	12.18		Lib
	T JUGLALL	12.08.26	12.7	12.7	13	38.4	25.7	13		Lib
	M NUNES	21.08.26	12	12	13.26	37.26	25.26	13.26		Lib
	K RAMSAMY	26.08.26	11.87	11.87	12.72	36.46	24.59	12.72		Lib
4	QUASIFORSURE									
	R KULLOO	04.08.26	11.07	11.07	14.85	36.99	25.92	14.85		Leg Acc
	B BHAUGEEROTHEE	14.08.26	11.1	11.1	12.75	34.95	23.85	12.75		Leg Acc
	B BHAUGEEROTHEE	21.08.26	11.31	11.31	13.01	35.63	24.32	13.01		Lib
	B BHAUGEEROTHEE	25.08.26	11.16	11.16	11.91	34.23	23.07	11.91		Leg Acc
5	CAPTAIN BOMBSHELL									
	R OODITH	04.08.26	11.75	11.75	12.2	35.7	23.95	12.2		Lib
	B BHAUGEEROTHEE	14.08.26	11.51	11.51	11.41	34.43	22.92	11.41		Ret
	B BHAUGEEROTHEE	21.08.26	11.31	11.31	11.48	34.1	22.79	11.48		Lib
	B BHAUGEEROTHEE	26.08.26	12.14	12.14	11.82	36.1	23.96	11.82		Ret
6	PENNSYLVANIA									
	B SOOFUL	21.08.26	10.94	10.94	11.93	33.81	22.87	11.93		Lib bab Air Raid
	L CORRALES	25.08.26	11.21	11.21	12.03	34.45	23.24	12.03		Lib

6 — THE AZUL - CORCEPTIVE LAB TROPHY G3

PRIX : 1er: Rs.242800 - 2e: Rs. 93350 - 3e: Rs. 51850 - 4e: Rs. 27000.

15h25 | **1400 mètres** | **RATING 55+**

1 — AT MY COMMAND (GUJADHUR) [RATING 83] ✱✱✱

h.b S.AF 7yrs by QUERARI (GER) - IMPERIOUS GIRL

LIGNE	POIDS	JOCKEY
5	61	R. Danielson

NA

Palmarès: S.AF form: 25-4-13 - Won on 1250(1)1400(3) || MRU form: 6-3-1 - Won on 1400(2)1600(1)

Date	Ref.	Dist. & Rat.	Jockey	Equip	Hcp	Open odds	Close odds	Ligne	600	300	150	BUT	Margin	Winner (*Second)	Finish Time	Last 600m	Rating	Piste	KG	Comments
22.02.25	-	1200	K.Matsunyane	A	58	33/1	50/1	3	-	-	-	8	6.9	Gimme A Prince	71.25	-	118	-	-	
04.10.25	87	1400 [65+]	M.Nunes	N	61	180	170	6	2	2	1	1	1.20	*Port Louis	1.23.77	34.33	86	N2.8	-	Won without moving a muscle.
25.10.25	106	1400 [P.Stakes]	M.Nunes	NAPS	61	170	130	5	3	3	1	1	0.15	*Xavion	1.23.67	34.72	89	N2.8	541	Switched 700m. Classy sort.
29.11.25	137	1400 [G1]	I.Chisty	NAPS	59	210	230	1	3	2	2	3	3.90	Cumbre Vieja	1.27.92	37.24	92	M3.0	543	Ignore run.
21.12.25	167	1600 [WFA]	I.Chisty	NAPS	59	400	430	5	5	6	2	5	3.10	Meridius	1.36.57	36.56	92	N2.8	543	Disappointing performance.
30.05.26	56	1500 [P.Stakes]	R. Danielson	NA	61	650	800	10	7	8	7	7	6.90	Xavion	1.31.49	34.92	86	N2.8	548	Disappointing run.
27.06.26	86	1600 [WFA]	S.Rama	NA	58	3300	2200	2	5	5	2	1	0.02	*Bugalugs	1.36.74	35.36	86	N2.9	548	Well placed. Patient ride. Strong finish.

Vainqueur de la Barbé Cup. Très bons galops à son compte. Belle forme. Peut doubler la mise malgré le ?top weight'.

2 — UNDERWORLD (J.AWOTAR) [RATING 81] ✱

h.b S.AF 6yrs by QUERARI (GER) - LAVERNA

LIGNE	POIDS	JOCKEY
6	60	G. Van Niekerk

NA

Palmarès: S.AF form: 20-5-10 - Won on 1000(1)1200(1)1400(1)1600(1)1900(1) || MRU form: 2-0-1

Date	Ref.	Dist. & Rat.	Jockey	Equip	Hcp	Open odds	Close odds	Ligne	600	300	150	BUT	Margin	Winner (*Second)	Finish Time	Last 600m	Rating	Piste	KG	Comments
20.04.25	-	1600	MUZI YENI	A	57.0	3/1	5/2	3	-	-	-	1	-0.30	*Get Impressed	99.13	-	105	-	-	
10.05.25	-	1900	GAVIN LERENA	A	56.0	10/1	7/1	5	-	-	-	3	2.50	Selukwe	115.80	-	108	-	-	
07.06.25	-	1800	RICHARD FOURIE	A	57.5	6/1	3/1	8	-	-	-	2	0.30	Madison Valley	111.62	-	109	-	-	
05.07.25	-	1600	GAVIN LERENA	A	60.5	4/1	7/2	1	-	-	-	2	0.60	Zeitz	95.90	-	109	-	-	
27.09.25	-	1400	JUAN PAUL V'D MERWE	A	60.0	16/1	20/1	6	-	-	-	8	6.00	Questioning	84.96	-	111	-	-	
30.05.26	56	1500 [P.Stakes]	G. Van Niekerk	A	61	470	370	5	4	4	2	2	1.10	Xavion	1.30.53	34.52	81	N2.8	481	Good debut.
27.06.26	86	1600 [WFA]	G. Van Niekerk	A	58	420	330	10	2	3	6	8	2.80	At My Command	1.37.24	36.23	81	N2.9	486	Failed to quicken. One paced.

Petite déception dans la Barbé Cup. Vaut beaucoup plus que cette performance. Semble revigoré au training. A reprendre.

3 — BOUNDLESS ENERGY (P. FOO KUNE) [RATING 79] ✱✱

h.b S.AF 5yrs by VERCINGETORIX - BELLA SPUMANTE

LIGNE	POIDS	JOCKEY
1	59	P.C Orffer

TA

Palmarès: S.AF form: 7-2-2 - Won on 1250(1)1400(1) || MRU form: 2-2-0 - Won on 1365(1)1400(1)

Date	Ref.	Dist. & Rat.	Jockey	Equip	Hcp	Open odds	Close odds	Ligne	600	300	150	BUT	Margin	Winner (*Second)	Finish Time	Last 600m	Rating	Piste	KG	Comments
05.10.24	-	1400	CORNE ORFFER	A	56.0	7/2	10/1	7	-	-	-	1	-0.75	*Das Gute	84.97	-	86	-	-	
02.11.24	-	1400	ALDO DOMEYER	A	60.0	15/2	4/1	6	-	-	-	2	0.50	Great Plains	85.23	-	90	-	-	
14.12.24	-	1600	ALDO DOMEYER	A	60.0	16/1	16/1	8	-	-	-	8	17.20	One Stripe	100.71	-	109	-	-	
12.06.25	-	1200	CRAIG ZACKEY	A	58.5	8/1	16/1	1	-	-	-	6	6.50	Arctic Wizard	72.93	-	109	-	-	
27.08.25	-	1250	CRAIG ZACKEY	A	60.0	9/2	13/2	5	-	-	-	6	6.25	Dumbledore	76.14	-	109	-	-	
13.06.26	67	1365 [P.Stakes]	M.Nunes	TA	58	650	1300	8	2	2	1	1	0.25	*The Grey King	1.21.55	34.82	71	N2.8	465	One off. Classy sort. More to come.
18.07.26	108	1400 [P.Stakes]	M.Nunes	TA	58	175	145	1	2	1	1	1	3.00	*Bless My Path	1.24.46	35.72	74	N2.9	462	Too good this class. More to come.

Reste sur deux victoires consécutives. A encore amélioré sa condition et se trouve dans une belle forme. Parmi les favoris

4 — QUASIFORSURE (A.SEWDYAL) [RATING 75] ✱

h.b S.AF 8yrs by QUASILLO (GER) - SUREFIRE

LIGNE	POIDS	JOCKEY
3	57	R.Joorawon

DTA

Palmarès: S.AF form: 23-7-9 - Won on 1200(2)1400(4)1600(1) || MRU form: 3-0-0

Date	Ref.	Dist. & Rat.	Jockey	Equip	Hcp	Open odds	Close odds	Ligne	600	300	150	BUT	Margin	Winner (*Second)	Finish Time	Last 600m	Rating	Piste	KG	Comments
06.10.24	-	1200	S.Moodley	A	60.5	13/2	33/10	12	-	-	-	1	-2.20	*Mexican Pete	72.39	-	114	-	-	
02.11.24	-	1600	A.Mgudlwa	A	57.0	25/1	33/1	12	-	-	-	8	6.75	Winchester Mansion	98.97	-	116	-	-	
01.12.24	-	1200	G.Lerena	A	62.0	5/1	7/2	9	-	-	-	2	1.90	William Robertson	68.57	-	116	-	-	
19.01.25	-	1400	S.Moodley	A	62.0	18/10	2/1	1	-	-	-	2	0.30	Cats Pajamas	82.58	-	116	-	-	
25.04.26	16	1400 [G2]	R.Perez	XA	59	850	850	6	2	2	5	5	6.2	Rapidash	1.23.91	36.32	86	N2.8	497	Raced fiercely. Needed run.
30.05.26	56	1500 [P.Stakes]	A Da Silva	XTA	61	3500	1600	3	3	2	4	10	8.00	Xavion	1.31.67	35.75	86	N2.8	488	No show.
18.07.26	108	1400 [P.Stakes]	R.Joorawon	NTA	61	2500	1000	3	5	4	3	5	4.50	Boundless Energy	1.25.25	35.77	81	N2.9	497	Raced fiercely. Disappointing run.

Performance encourageante même s'il avait beaucoup tiré la dernière fois. Bons galops à son compte. Notre coup de coeur.

5 — CAPTAIN BOMBSHELL (S.MAHADIA) [RATING 74]

h.b S.AF 7yrs by CAPTAIN OF ALL - BOMBSHELL GIRL

LIGNE	POIDS	JOCKEY
4	56.5	I.Taka

ZMX

Palmarès: S.AF form: 25-5-7 - Won on 1100(2)1200(3) || MRU form: 6-1-2 - Won on 990(1)

Date	Ref.	Dist. & Rat.	Jockey	Equip	Hcp	Open odds	Close odds	Ligne	600	300	150	BUT	Margin	Winner (*Second)	Finish Time	Last 600m	Rating	Piste	KG	Comments
12.01.25	-	1100	S.Hlengwa	A B	56.5	33/1	33/1	8	-	-	-	1	-0.4	*William Robertson	62.53	-	100	-	-	
02.08.25	16	1400 [G2]	R.Perez	BA	61	900	700	1	4	3	7	7	6.80	Wolf Mountain	1.24.45	35.58	76	N2.8	495	Raced ungenerously.
06.09.25	56	1365 [B65+]	B BHAUGEEROTHE	XA	59.5	550	820	4	4	4	4	2	0.50	Bless My Path	1.22.96	35.19	76	N2.8	491	Raced fiercely early stages. Finished well.
25.10.25	105	990 [55+]	B.Sooful	MXA	54	350	330	1	3	4	1	1	0.10	*Sun Blushed	54.82	33.29	76	N2.8	486	Patient ride. Top win.
29.11.25	135	990 [50+]	I.Taka	MXA	61	255	300	3	4	4	2	2	0.40	Captain Lannister	55.37	33.38	79	N2.9	490	Slow. Finished well.
13.06.26	67	1365 [P.Stakes]	R.Joorawon	MX	61	620	1150	4	7	8	8	8	8.2	Boundless Energy	1.22.98	34.97	79	N2.8	495	Slow to begin. Raced fiercely.
18.07.26	108	1400 [P.Stakes]	R.Perez	MXA	61	3000	4000	5	7	8	8	6	6.45	Boundless Energy	1.25.59	35.78	79	N2.9	493	Raced ungenerously.

Coursier qui tarde à se retrouver même s'il travaille bien. Affiche une forme améliorée mais sa tâche s'annonce compliquée.

6	PENNSYLVANIA (C.DABY) [RATING 59] ✱ h.b S.AF 5yrs by LANCASTER BOMBER (USA) - GILDED TIGRESS	NA	LIGNE	POIDS	JOCKEY
			2	52	B.Sooful

Palmarès: S.AF form: 9-3-2 - Won on 1200(3) || MRU form: 1-0-1

27.04.25	-	1200	MALESELA KATJEDI	A	59.0	33/10	17/2	4	-	-	-	2	2.25	Espinoza	73.05	-	90	-	-	
10.07.25	-	1200	CALLAN MURRAY	A	56.0	7/2	20/1	7	-	-	-	6	5.60	Chyavana	72.05	-	91	-	-	
17.08.25	-	1600	KOBELI LIHABA	A	56.5	9/2	6/1	3	-	-	-	6	9.35	Pioneer Square	98.88	-	90	-	-	
26.08.25	-	1200	CALVIN HABIB	A	60.0	6/1	5/2	4	-	-	-	1	-1.10	*Spy Story	70.66	-	88	-	-	
20.09.25	-	1200	CALVIN HABIB	A	60.0	7/2	14/1	6	-	-	-	2	0.50	Bjorn Ironside	71.95	-	92	-	-	
11.10.25	-	1200	CALVIN HABIB	A	56.0	18/10	11/2	8	-	-	-	1	-0.40	*Fully Loaded	72.08	-	92	-	-	
11.07.26	93	990 [M.Stakes]	L Corrales	NA	58	550	630	5	5	6	6	2	0.35	Solomons Seal	55.08	32.94	59	N2.8	478	Inquiry into the handling.

Malchanceux à ses débuts alors qu'il fut battu sur le fil sur 990M. L'allongement de la distance devrait lui convenir. Pour les places.

L'ANALYSE

AT MY COMMAND

Cette épreuve principale s'annonce très ouverte dans la mesure qu'elle a réuni plusieurs prétendants. A la base de sa victoire dans la Barbé Cup, At My Command pourrait faire valoir sa classe même s'il porte le lourd handicap. D'ailleurs, ses ?work outs' ont été impressionnants, confirmant sa bonne santé du moment. Boundless Energy compte deux victoires consécutives et donne même l'impression d'avoir encore amélioré sa condition. Il possède aussi de la qualité, figurant parmi les meilleures acquisitions 2026. Il figure en toute logique parmi les candidats potentiels pour la victoire. Quasiforsure demeure un outsider très valable. Ayant beaucoup tiré pendant sa dernière course, il n'a pas été ridicule à la fin. Il a accompli de gros progrès, avec des séances intéressantes à son actif. Attention surprise ! Underworld, petite déception dans la Barbé Cup, a réalisé des ?eye catching gallops' au training, démontrant que son dernier galop de course lui a fait un bien énorme. Il mérite d'être respecté.

PLACE	BEST TIME	OUTSIDER
BOUNDLESS ENERGY	AT MY COMMAND	QUASIFORSURE
	UNDERWORLD	
	BOUNDLESS ENERGY	

DEVINEZ LES TOP 3

7

16h05

THE NOBLE CHIEFTAIN PLATE

PRIX : 1er: Rs.110000 - 2e: Rs. 42300 - 3e: Rs. 23500 - 4e: Rs. 12200.

1450 mètres

RATING 0-26

1 BLACKJACK RANDALL (R.GUJADHUR) [RATING 28] ✱✱

h.g S.AF 4yrs by DANON PLATINA (JPN) - STEELHEART

LIGNE	POIDS	JOCKEY
1	62	D.Mansour

ONA

Palmarès: S.AF form: 6-1-3 - Won on 1400(1) || MRU form: 4-1-3 - Won on 1365(1)

Date	Ref.	Dist. & Rat.	Jockey	Equip	Hcp	Open odds	Close odds	Ligne	600	300	150	BUT	Margin	Winner (*Second)	Finish Time	Last 600m	Rating	Piste	KG	Comments
15.12.24	-	900	GAVIN LERENA	A	60.0	28/10	4/1	2	-	-	-	4	10.90	Captains Envy	53.55	-	Â	-	-	
29.12.24	-	1000	KABELO MATSUNYANE	A	60.0	20/1	25/1	5	-	-	-	3	2.40	Holds The Key	58.86	-	Â	-	-	
09.03.25	-	1200	T.Godden	A	60.0	7/2	7/2	1	-	-	-	8	6.70	Fortress Of Fire	71.37	-	Â	-	-	
07.06.25	-	1600	T. Godden	A	60.0	10/1	14/1	1	-	-	-	3	3.10	Blizzard Quest	101.06	-	Â	-	-	
22.06.25	-	1400	T Godden	A B	60.0	28/10	18/10	1	-	-	-	1	-3.80	*Director	86.18	-	Â	-	-	
27.07.25	-	1600	M.Thackeray	A B	60.0	33/1	125/1	9	-	-	-	13	10.40	Jan Van Goyen	99.30	-	84	-	-	
25.04.26	14	1365 [0-26]	D.Mansour	NA	60	290	290	2	3	3	2	1	0.55	*Exalted Love	1.21.85	35.01	25	N2.8	493	Box seated. Finished the strongest.
30.05.26	58	1450 [0-26]	D.Mansour	NA	60	430	250	6	4	5	3	3	1.50	The Centurion	1.29.21	36.38	28	N2.9	487	Raced wide early stages.
20.06.26	76	1365 [3yo]	D.Mansour	BNA	53	320	325	3	1	1	1	2	0.30	Ashikule	1.21.72	34.51	28	N2.8	487	Found one better.
18.07.26	106	1500 [3yo]	D.Mansour	BNA	58	330	430	2	3	3	2	2	1.50	Exalted Love	1.30.93	35.55	28	N2.9	488	Raced in restricted room at 350m.

Coursier honnête qui semble capable de prendre sa revanche sur The Centurion.

2 THE CENTURION (GUJADHUR) [RATING 27] ✱✱✱

h.b S.AF 4yrs by GIMMETHEGREENLIGHT (AUS) - TIA

LIGNE	POIDS	JOCKEY
2	61.5	R. Danielson

NTA

Palmarès: S.AF form: 3-0-2 || MRU form: 3-2-1 - Won on 1450(2)

Date	Ref.	Dist. & Rat.	Jockey	Equip	Hcp	Open odds	Close odds	Ligne	600	300	150	BUT	Margin	Winner (*Second)	Finish Time	Last 600m	Rating	Piste	KG	Comments
14.04.25	-	1100	KEANEN STEYN	A	60.0	40/1	100/1	9	-	-	-	8	6.40	All The Rage	67.58	-	Â	-	-	
14.06.25	-	1200	JABU JACOBS	A	60.0	9/2	11/2	6	-	-	-	4	2.70	Mighty Zambezi	70.28	-	Â	-	-	
13.07.25	-	1400	GAVIN LERENA	A	56.0	7/2	13/10	1	-	-	-	3	0.65	Deandre's Dream	85.86	-	Â	-	-	
02.05.26	22	1450 [0-26]	R. Danielson	NTA	58.5	240	200	7	4	4	2	1	0.35	*Bugle Boy	1.28.76	36.57	21	N2.9	478	Switched 400m. Too good this class.
30.05.26	58	1450 [0-26]	R. Danielson	NTA	58	200	260	4	3	2	1	1	0.60	*Bugle Boy	1.28.95	36.39	24	N2.9	472	Finished strongly. More to come.
18.07.26	106	1500 [3yo]	R. Danielson	NTA	58	330	205	4	4	4	5	4	6.30	Exalted Love	1.31.72	36.11	27	N2.9	471	Disappointing run.

Grosse déception lors de sa dernière tentative. Se trouve dans une belle forme. Peut se racheter.

3 BUGLE BOY (P. FOO KUNE) [RATING 26] ✱✱

h.b S.AF 4yrs by ELUSIVE FORT - NIGHT ON THE HILL

LIGNE	POIDS	JOCKEY
3	61	K.Ramsamy

NA

Palmarès: S.AF form: 6-0-6 || MRU form: 3-0-3

Date	Ref.	Dist. & Rat.	Jockey	Equip	Hcp	Open odds	Close odds	Ligne	600	300	150	BUT	Margin	Winner (*Second)	Finish Time	Last 600m	Rating	Piste	KG	Comments
22.03.25	-	1250	DEVIN ASHBY	A	60.0	33/1	50/1	1	-	-	-	4	7.75	Good For You	76.37	-	Â	-	-	
28.04.25	-	1200	DEVIN ASHBY	A	60.0	25/1	50/1	3	-	-	-	2	0.40	Happy Verse	72.23	-	Â	-	-	
21.05.25	-	1200	G.van Niekerk	A	60.0	17/2	28/10	4	-	-	-	4	1.90	Follow Your Heart	73.27	-	Â	-	-	
17.06.25	-	1200	CRAIG ZACKEY	A	60.0	4/1	28/10	8	-	-	-	4	5.75	Saudi Cat (arg)	73.77	-	Â	-	-	
15.07.25	-	1600	B.Plaatjies	A	58.5	6/1	9/2	3	-	-	-	4	6.25	Better Man	104.09	-	Â	-	-	
30.08.25	-	1500	G.van Niekerk	A	57.0	25/2	33/10	4	-	-	-	3	2.95	Yamazaki	92.32	-	83	-	-	
02.05.26	22	1450 [0-26]	I.Santana	NA	61	290	330	5	1	1	1	2	0.35	The Centurion	1.28.82	37.04	26	N2.9	520	Led. Found one better.
23.05.26	41	1500 [0-25]	K.Ramsamy	SNA	62	150	135	3	1	1	1	3	3.25	Brand New World	1.32.87	39.13	27	N2.8	520	Led. Disappointing run.
30.05.26	58	1450 [0-26]	M.Nunes	NA	59	320	350	2	1	1	2	2	0.60	The Centurion	1.29.06	36.74	26	N2.9	514	Led. Found one better.

Retrouve The centurion encore une fois sur sa route. A bénéficié d'un break pour se refaire une santé.

4 CAPTAIN MARSALA (A.SEWDYAL) [RATING 25]

h.b S.AF 6yrs by WILLIAM LONGSWORD - MARSALA

LIGNE	POIDS	JOCKEY
5	60.5	B.Sooful

A

Palmarès: S.AF form: 14-1-7 - Won on 1600(1) || MRU form: 3-0-1

Date	Ref.	Dist. & Rat.	Jockey	Equip	Hcp	Open odds	Close odds	Ligne	600	300	150	BUT	Margin	Winner (*Second)	Finish Time	Last 600m	Rating	Piste	KG	Comments
10.09.23	-	1600	ATHANDIWE MGUDLWA	A B	57.0	7/2	7/1	12	-	-	-	2	2.00	Last One Standing	97.41	-	Â	-	-	
24.01.24	-	1200	ATHANDIWE MGUDLWA	A B	60.0	2/1	18/10	4	-	-	-	3	3.10	Yannakis	70.16	-	86	-	-	
11.02.24	-	1400	ATHANDIWE MGUDLWA	A B	60.0	2/1	9/4	7	-	-	-	4	1.65	Phutulicious	85.22	-	86	-	-	
24.03.24	-	1400	RICHARD FOURIE	A B	60.0	7/2	7/2	12	-	-	-	6	8.00	Spelling Bee	87.09	-	79	-	-	
21.04.24	-	1600	GAVIN LERENA	A B	60.0	11/2	11/2	8	-	-	-	2	0.25	Buzz Bomb	96.84	-	75	-	-	
15.05.24	-	1400	GAVIN LERENA	A B	60.0	7/1	5/1	10	-	-	-	3	0.50	Run To Rio	82.15	-	75	-	-	
23.06.24	-	1600	RICHARD FOURIE	A B	60.0	7/2	5/2	9	-	-	-	3	1.20	Flyingcool	98.78	-	74	-	-	
24.07.24	-	1600	RICHARD FOURIE	A B	60.0	9/4	18/10	11	-	-	-	1	-0.15	*Landseer	97.99	-	74	-	-	
08.09.24	-	1750	M.V'RENSBURG	A B	59.5	7/1	20/1	8	-	-	-	11	5.60	View Of The World	108.06	-	77	-	-	
16.10.24	-	1600	MXOLISI MBUTO	A B	57.5	8/1	20/1	8	-	-	-	6	6.65	Zoombomber	97.77	-	77	-	-	
13.12.24	-	1800	DAMYAN PILLAY	A B	57.0	13/2	25/1	8	-	-	-	7	8.00	Shotgun Willie	112.73	-	75	-	-	
26.12.24	-	1600	ATHANDIWE MGUDLWA	A B	56.5	33/1	40/1	3	-	-	-	11	10.05	Mr Hotstepper	99.27	-	70	-	-	
02.05.26	23	1450 [B36]	A Da Silva	ZN	59.5	550	900	6	5	6	6	6	11.35	Warbird	1.30.91	36.49	33	N2.9	471	No show. Needed run.
13.06.26	63	1600 [B36]	R.Joorawon	BNA	59	2500	4200	3	5	5	8	9	9.1	Master Of Mystery	1.38.61	37.58	32	N2.8	476	Another disappointing run.
11.07.26	91	1400 [B31]	R.Joorawon	BNA	58.5	1200	500	2	3	3	3	3	4.10	Cybotix	1.25.77	35.67	28	N2.8	485	Slow into stride. Raced keen.
08.08.26	128	1400 [0-25]	B.Bhaugeerothee	A	61	3000	-	-	-	-	-	-	-	Boom Town	-	-	25	M2.9	474	Scratched

Chances inexistantes.

5	YOHO MIST (A.SEWDYAL) [RATING 11] h.g S.AF 8yrs by SOFT FALLING RAIN - EMERALD LANE	N	LIGNE	POIDS	JOCKEY
			4	53.5	R K Chumun

Palmarès: S.AF form: 3-0-2 || MRU form: 25-3-8 - Won on 990(2)1365(1)

24.06.23	143	1400 [0-15]	S.Rama	N	61,5	900	750	3	1	1	8	7	4,45	Chief Rafeef	1.26.53	37,28	16	N2.8	484	Led - weakened
15.07.23	172	990 [0-15]	S.Rama	AX	61.5	400	240	4	2	2	-	1	1.70	*Le Quartier	56.25	33.54	16	N2.8	486	Comfortable win
05.08.23	203	1400 [0-26]	S.Rama	AX	58	350	600	3	1	2	3	3	5.40	Thewolfofwolseley	1.27.78	38.41	20	N3.0	492	Weakening
19.08.23	243	1365 [0-25]	S.Rama	AX	58.5	1100	1200	5	6	6	6	6	10.60	Orange Red	1.24.14	36.70	20	N2.8	485	No threat
01.10.23	311	990 [0-20]	S.Rama	B1N	61	500	320	5	1	1	1	1	0.30	*After The Order	57.25	35.25	20	N2.7	490	Led - held on well
14.10.23	332	1365 [0-25]	S.Rama	ANO	60	280	385	2	1	2	3	3	5.95	Capkuta	1.24.38	37.05	23	N2.7	484	Led - headed 500m - bled
04.05.24	13	1365 [0-25]	S.Rama	N	60	550	600	2	1	2	2	2	3.05	Capkuta	1.24.98	39.47	23	N2.8	485	Led - outpaced by winner
18.05.24	32	990 [0-25]	S.Rama	N	60	220	145	5	1	1	2	2	0.85	Great Stohvanen	57.09	34.18	23	N2.8	485	Fast pace - beaten 100m
15.06.24	73	1365 [B31]	S.Rama	N	57	310	600	1	1	1	1	1	1.45	*V V Power	1.24.33	38.26	23	N2.8	482	Led - stayed on
06.07.24	108	1365 [B31]	S.Rama	N	59.5	900	2000	6	2	2	6	7	9.90	Aditi	1.25.06	38.07	28	N2.8	484	Up there - bled
05.10.24	233	990 [0-26]	A.Keeley	B+N	62	1100	1100	4	-	-	-	6	Loin	Love Me Again	57.93	TPE	28	N2.8	485	Bled both nostrils
13.09.25	62	1365 [0-25]	S.Rama	ONA	61	770	700	3	1	2	3	5	6.15	Future Frequency	1.23.80	36.88	25	N2.8	497	Led. Faded.
25.10.25	101	1365 [0-26]	S.Rama	NA	58	3500	2500	2	1	1	1	2	0.70	Mystery Cache	1.22.87	37.10	20	N2.8	488	Led. Found one better.
16.11.25	121	1365 [0-26]	S.Rama	NA	58	680	700	4	1	1	3	3	5.95	Zacatoo	1.23.32	37.19	20	N2.8	491	Led. One paced effort.
06.12.25	143	1400 [0-20]	K.Ramsamy	NA	61	-	-	1	-	-	-	4	5.10	River Hawk	1.27.23	-	20	N2.8	486	Led. Could not sustain efforts.
27.06.26	81	1365 [0-25]	R Kulloo	N	53.5	6000	2500	7	6	8	8	8	Loin	Exalted Love	1.27.44	40.59	18	N2.9	481	Blowing heavily, injury off hind hock.

Affronte un lot coriace. Va influencer le déroulement de la course sur la partie initiale.

L'ANALYSE

THE CENTURION

The Centurion reste le cheval à battre malgré sa récente contre-performance et aura l'occasion de remettre les pendules à l'heure. Blackjack Randall possède toutefois de sérieux arguments et semble capable de prendre sa revanche sur le favori. Attention également à Bugle Boy, qui a bénéficié d'un break et pourrait tenter de brouiller les cartes en imprimant sa cadence à l'avant. Une épreuve qui devrait essentiellement se jouer entre ces trois-là.

PLACE	BEST TIME	OUTSIDER
BLACKJACK RANDALL	BLACKJACK RANDALL	BUGLE BOY
	THE CENTURION	
	BUGLE BOY	

DEVINEZ LES TOP 3

7	STATISTIQUES 2026												
	LES LIGNES GAGNANTES												
	LIGNES	1	2	3	4	5	6	7	8	9	10	11	12
	COURSE 7	3	3	3	1	0	2	0	0	1	0	0	0

GALLOPS for Race 7 [Saturday, 29 August]

	JOCKEY	DATE	SPLIT TIME 200P	2400P	2200P	600M	400M	200M	Equip.	Commentaires
1	BLACKJACK RANDALL									
	D MANSOUR	07.08.26	11.91	11.91	13.92	37.74	25.83	13.92		Leg Acc encie National Award
	R K CHUMUN	14.08.26	10.7	10.7	12.31	33.71	23.01	12.31		Leg Acc bab National Award
	R K CHUMUN	21.08.26	11.13	11.13	12.94	35.2	24.07	12.94		Lib bab Le Turbo
	D MANSOUR	25.08.26	13.04	13.04	14.19	40.27	27.23	14.19		Lib
2	THE CENTURION									
	B SOOFUL	14.08.26	10.56	10.56	12.37	33.49	22.93	12.37		Leg Acc
	J SOPHIE	21.08.26	10.88	10.88	12.18	33.94	23.06	12.18		Leg Acc
	R DANIELSON	25.08.26	11.26	11.26	12.45	34.97	23.71	12.45		Lib
3	BUGLE BOY									
	M NUNES	07.08.26	12.78	12.78	13.24	38.8	26.02	13.24		Lib
	M NUNES	12.08.26	11.56	11.56	12.63	35.75	24.19	12.63		Lib
	K RAMSAMY	21.08.26	11.3	11.3	13.05	35.65	24.35	13.05		Lib
	T JUGLALL	26.08.26	11.7	11.7	12.14	35.54	23.84	12.14		Lib
4	CAPTAIN MARSALA									
	R JOORAWON	28.07.26	11.39	11.39	11.15	33.93	22.54	11.15		Sol + Cra encie Quantifier
	B BHAUGEEROTHEE	04.08.26	11.46	11.46	12.4	35.32	23.86	12.4		Lib
	S MARUTAMUTHEE	21.08.26	12.03	12.03	12.93	36.99	24.96	12.93		Leg Acc encie Quantifier
	B BHAUGEEROTHEE	25.08.26	11.45	11.45	11.74	34.64	23.19	11.74		Leg Acc bab Rite Of Passage
5	YOHO MIST									
	K JUGURNAUTH	04.08.26	12.88	12.88	13.75	39.51	26.63	13.75		Lib
	K JUGURNAUTH	14.08.26	12.18	12.18	13.75	38.11	25.93	13.75		Lib
	S MARUTAMUTHEE	21.08.26	13.33	13.33	14.5	41.16	27.83	14.5		Leg Acc encie Balouchi
	R KULLOO	25.08.26	11.19	11.19	12.87	35.25	24.06	12.87		Acc encie Balouchi

Nos Pronostics

Gagnant: 5 pts,
Placé: 2 pts,
Joker win: 10pts,
Joker place: 5pts

* désigne le Joker win # désigne le Joker place

Kamlesh Rajcoomar

541 pts

Irshad Sheik Mastan

492 pts

Nitish Bhugobaun

486 pts

Urvashi Kallydin

435 pts

Course 1	Nordic Prince	Nordic Prince	Lunar Descent	Balouchi
	Lunar Descent	Balouchi	Nordic Prince	Nordic Prince
	Canford Lights	Lunar Descent	Balouchi	Canford Lights
Course 2	Holds The Key	**Simbine** *	Simbine	Simbine #
	Simbine	Holds The Key	Holds The Key	Holds The Key
	Jet Blackfire	Jet Blackfire	Jet Blackfire	Jet Blackfire
Course 3	**Ashikule** *	Ashikule	**Ashikule** *	**Ashikule** *
	Carnarvon	Carnarvon	Carnarvon	Cybotix
	Canford Club	Canford Club	Canford Club	Carnarvon
Course 4	Mfethu	New World #	New World #	New World
	New World	Mfethu	Mfethu	Mfethu
	National Award	National Award	National Award	National Award
Course 5	We Have Touchdown	We Have Touchdown	Blue Bay	Tyrion Lannister
	Blue Bay	Tyrion Lannister	We Have Touchdown	We Have Touchdown
	Summer Snow	Blue Bay	Tyrion Lannister	Summer Snow
Course 6	Underworld	At My Command	At My Command	Underworld
	Boundless Energy	Boundless Energy	Boundless Energy	At My Command
	At My Command	Underworld	Underworld	Pennsylvania
Course 7	Blackjack Randall #	The Centurion	The Centurion	Bugle Boy
	Bugle Boy	Blackjack Randall	Blackjack Randall	Blackjack Randall
	The Centurion	Bugle Boy	Bugle Boy	The Centurion

Communiqué

WIN EK PLACE LEVE PILE

Bar la sance 2 cote ek tap plin

LEVE PILE WIN PLACE = ZONGLÉ ENTRE

WIN EK PLACE PU TAP PLIN !
100r2h5wr3h6pr4h7w

Zwé par SMS lor 8685

SMS PARIAZ
Pariaz péna létalaz

Pou Plis Info:
260 3777
"Help" lor 8685
www.smspariaz.com

18 Mémoire ek Crédits interdi

Communiqué

BOOKSYSTEM

RES AZOUR LOR TURF EK FOOT

FOLLOW NOU CHANNEL

www.booksystem.mu https://football.booksystem.mu/ 460 4647

Miner ek kredi interdi

131. LE TURBO – RED STAR TROPHY – 1500M – [0-25]

PHOTO FINISH

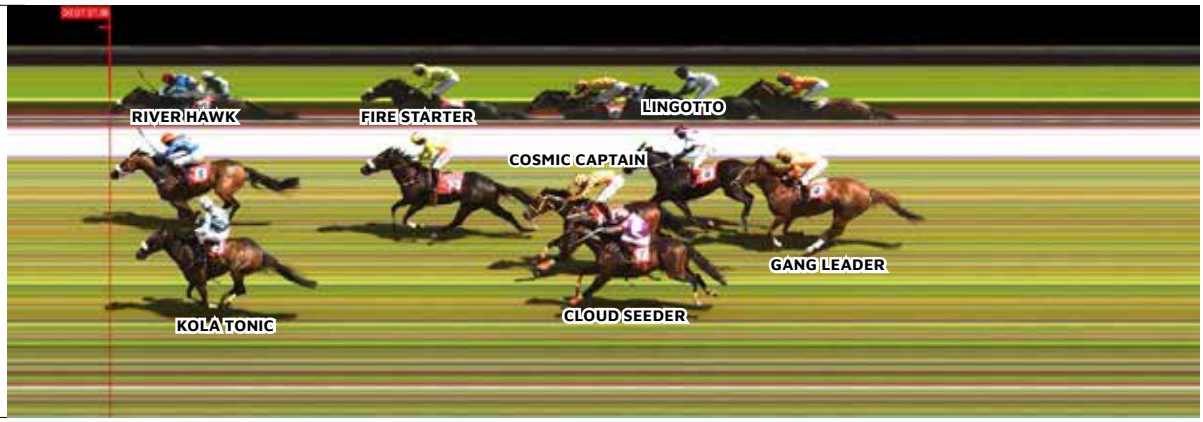

RANG	CHEVAL	EQUIP	POIDS	LIGNE	JOCKEY	LONG	TEMPS	ODDS	COMMENTAIRE
1	**RIVER HAWK**	NA	58	1	**B SOOFUL**	0.20	1.31.86		Well ridden. Finished strongly.
2	**KOLA TONIC**	BNTA	60	5	**S RAMA**	0.20	1.31.90		Slow. Flew in. Found one better.
3	**FIRE STARTER**	ENTA	60	6	**K RAMSAMY**	1.80	1.32.21		Led. Shift ground inwards last 150m.
4	**COSMIC CAPTAIN**		57	3	**I TAKA**	3.00	1.32.44		Inconvenienced 1300m. Fair run.
5	**CLOUD SEEDER**	DA	56	4	**M SONARAM**	3.30	1.32.49		Not travelling well early stages.
6	**LINGOTTO**	BNTA	55.5	2	**D BHEEKARY**	3.75	1.32.58		Raced fiercely early stages.
7	**GANG LEADER**	DA	55	8	**B ECROIGNARD**	4.55	1.32.72		Box seated. One paced.
8	**ZOOBERI**	BNA	67	7	**J SOPHIE**	Loin	1.34.59		Raced wide. Gave ground 300m.

STIPE REPORT : Following the running of this race, the Stipendiary Stewards sounded the inquiry siren and reviewed video replays of the start. It was established that prior to the start being effected, Fire Starter rushed the front gate of its stall. After reviewing the footage of the start, the Stipendiary Stewards were satisfied that there was no advantage gained at the start and took no further action, with the correct weight being declared on the Judges' Semaphored numbers.

Zooberi – Raced wide in the early stages. Leaving the 900m, was urged forward to secure a position closer to the rails. Leaving the 500m, when being urged forward, commenced to hang out, despite Apprentice Sophie's attempts to straighten it. Commenced to give ground from leaving the 300m.

Fire Starter – Shortly after the start, was crowded onto Kola Tonic, which resulted in Kola Tonic losing its position. Leaving the 150m, when being ridden with the whip in the left hand, commenced to shift ground inwards and brushed River Hawk, which was racing on its inside. Jockey Ramsamy was shown video footage of this section of the race, issued with a warning and advised to stop riding with the whip and straighten his mounts earlier than he did on this occasion when they shift ground in future.

Kola Tonic – Slow into stride and shortly thereafter, was crowded for room on the inside of Fire Starter and lost its position. Passing the 1200m, when attempting to secure a position next to River Hawk, got its head up and raced ungenerously for some distance. Approaching the 450m, was switched to the outside of Cosmic Captain and raced wide from then onwards.

Gang Leader – Shortly after jumping, shifted ground inwards, resulting in Zooberi shying away and shifting ground inwards onto Fire Starter.

River Hawk – Passing the 250m, was switched to the inside of Fire Starter to secure clear running. Passing the 100m, commenced to shift ground outwards and carried Fire Starter outwards. Jockey Sooful was shown video footage of this section of the race, issued with a warning and advised to stop riding with the whip earlier than he did on this occasion and straighten his mounts when they shift ground in future. When questioned with regards to its apparent improved performance, Trainer Gujadhur explained that River Hawk had improved before its last start, however it proved to be extremely disappointing. For today's race, the gelding had pleased in the lead-up, showing improvement at track work with Jockey Sooful in the saddle. As such an improved run was expected, although he did not expect it to win. In his opinion, the even pace in the race may have contributed to its improved performance.

Cosmic Captain – Leaving the 1300m, was slightly inconvenienced and had to be steadied when awkwardly placed close to the heels of Fire Starter.

Cloud Seeder – Over the concluding stages, was switched to the outside of Gang Leader and Cosmic Captain to continue going forward. Jockey Sonaram reported that this gelding took no interest in the early stages of the race and was not travelling well.

Lingotto – Slow into stride. Raced fiercely in the early stages and leaving the 1300m, was eased when awkwardly placed close to the heels of River Hawk.

Vet Report:

Cloud Seeder: Cast near hind shoe

132. THE CAVENDISH MEMORIAL CUP – 1650M – [B31]

PHOTO FINISH

RANG	CHEVAL	EQUIP	POIDS	LIGNE	JOCKEY	LONG	TEMPS	ODDS	COMMENTAIRE
1	**EXALTED LOVE**	ZXA	60.5	2	**G VAN NIEKERK**	2.50	1.40.62		Switched 300m. Won in a canter.
2	**ROYAL PORT LOUIS**	SXA	59	3	**D SCHWARZ**	2.50	1.41.03		Led. No answer to winner.
3	**AMANCIO**	NA	58.5	1	**R DANIELSON**	7.10	1.41.78		Best possible placing.
4	**SAN ANDREAS**	TA	59	5	**T JUGLALL**	Loin	1.42.97		Raced wide leaving 600m.
5	**TAKING SILK**	NTA	58	4	**G AUCHARUZ**	Loin	1.43.10		No show.

STIPE REPORT : Exalted Love – Leaving the 300m, was switched to the outside of Royal Port Louis to improve its position. San Andreas – Approaching the 700m, was switched to the outside of runners to improve its position and raced wide leaving the 600m.
Amancio – Slow to begin.
Taking Silk – Leaving the 450m, despite being urged forward, commenced to give ground from the rest of the field, fading in the home straight.

The Regulatory Veterinarian had no reports

133. THE VEEJAY KUMAR BEEHAREE MEMORIAL CUP – 1365M – [0-26]

PHOTO FINISH

RANG	CHEVAL	EQUIP	POIDS	LIGNE	JOCKEY	LONG	TEMPS	ODDS	COMMENTAIRE
1	**BLOWN AWAY**	NA	58	1	**D MANSOUR**	2.35	1.21.31		Led. Kept finding more.
2	**FEAR OF FIRE**	ENA	59	5	**M NUNES**	2.35	1.21.70		Raced fiercely. Good debut.
3	**MASTER POINT**	TA	60	6	**R CURATOLO**	3.25	1.21.44		Raced wide early stages.
4	**FINE ONE**	PNA	60	2	**P C ORFFER**	6.10	1.22.31		Coughing post-race.
5	**MIDNIGHT FLYER**	NTA	59	4	**R DANIELSON**	6.45	1.22.37		Outpaced 600m. Ignore run.
6	**LAVA COUNTY**	HA	60	3	**I TAKA**	6.65	1.22.40		Flat footed and lost ground at start.

STIPE REPORT : Fine One – Jumped awkwardly, shifted ground inwards, and brushed Blown Away on its hindquarters. Leaving the 1100m for some distance, raced in restricted room on the inside of Fear Of Fire and passing the 1000m, had to be restrained when awkwardly placed close to the heels of Blown Away. Was hanging outwards in the home straight. When questioned, Jockey Orffer explained that this gelding had pleased in the lead-up to this race and he was expecting a forward showing. He added that he had to ask his mount for an effort leaving the 1200m to keep the position behind the leader, as Fear Of Fire showed intention to secure that position. He further added that from then onwards, Fine One commenced to race fiercely and when asked for an effort leaving the 400m, failed to quicken, being extremely disappointing. A subsequent veterinary examination of Fine One revealed it was coughing.
Lava County – Stood flat-footed and lost considerable ground at the start. Carried wide leaving the 450m and raced wide into the home straight. Was hanging inwards in the home straight.
Master Point – Raced wide in the early stages and passing the 1200m, was eased to secure a position closer to the rails. Leaving the 450m, was switched to the outside of Fine One and in doing so, carried Lava County wider on the track. Passing the 250m, was switched to the outside of Fear Of Fire to continue going forward and raced wide into the home straight.
Fear Of Fire – Passing the 1200m, when eased to settle off the leader, commenced to race fiercely and from leaving the 1100m, raced tight onto Fine One.
Midnight Flyer – Leaving the 250m, was switched to the inside of runners to secure clear running.
Blown Away – Brushed on its hindquarters at the start. Came off the crossing at the 450m awkwardly and dipped.

Vet Report:
Fine One: Coughing post-race

134. THE ROTARY END POLIO CUP – 1450M – [B.51]

PHOTO FINISH

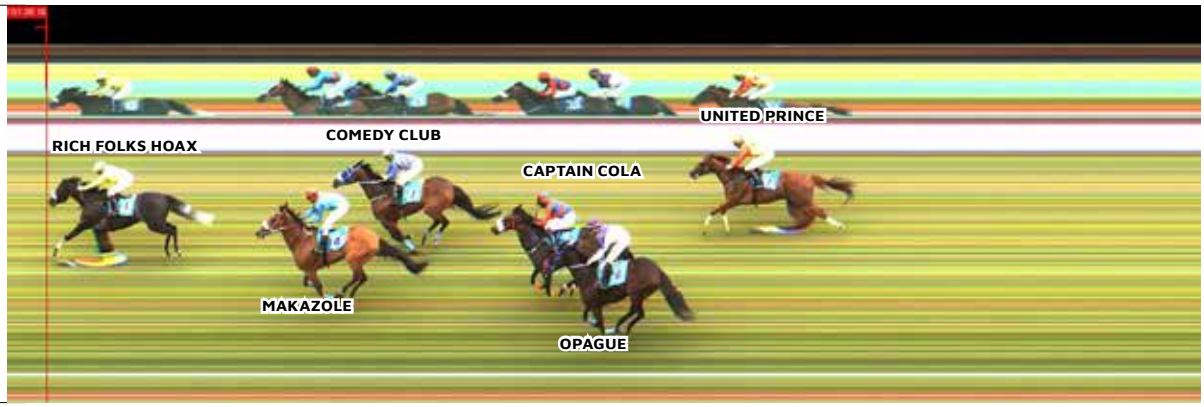

RANG	CHEVAL	EQUIP	POIDS	LIGNE	JOCKEY	LONG	TEMPS	ODDS	COMMENTAIRE
1	RICH FOLKS HOAX	NA	61.5	6	M NUNES	1.70	1.26.18		Led. Always in control.
2	MAKAZOLE	NA	60.5	1	R DANIELSON	1.70	1.26.47		Bled both nostrils. Sus for 30 days.
3	COMEDY CLUB	BNA	56.5	2	P C ORFFER	2.30	1.26.58		Slow. Eye catching run.
4	CAPTAIN COLA	NA	61	7	B SOOFUL	3.60	1.26.80		Inconvenienced leaving the 250m.
5	OPAGUE	NA	58	4	R CURATOLO	4.05	1.26.87		Switched 900m. Raced wide.
6	UNITED PRINCE	TA	61.5	3	D SCHWARZ	5.20	1.27.07		Badly ridden. Ignore run.
7	MANHATTEN CAFE	N	60	5	B BHAUGEEROTHEE	Loin	1.30.71		No show.

STIPE REPORT : United Prince – Leaving the 800m, was urged forward to keep its position behind Captain Cola. Leaving the 250m, was switched to the inside of runners to continue going forward. On inquiry, Trainer Ruhee explained that this gelding races better when on the fence. As such after going through the card, he was of the opinion that the horses with pace were drawn wide, except for Makazole who he thought could contest the lead and was drawn on the inside of United Prince. He added that United Prince had led over 1400 m against weaker opposition and was trying the 1450 m for the first time in its career. As such, he instructed Jockey Schwarz to get United Prince to jump well and if able to get to the lead uncontested to do so, otherwise to try to position that gelding on the rails behind the leaders if possible. Jockey Schwarz confirmed these instructions and explained that United Prince jumped very well, but that Makazole was going as well on its inside. Being wary of the fact that United Price can pull in in its races, he decided against insisting to try to clear Makazole. He added that leaving the 1300m, he saw that a run gap created itself behind Makazole and tried to ease back United Prince to secure that gap but was unable to do so, as United Prince was racing keen and he would have had to break its stride to be able to secure the run on the rails behind Makazole. After consideration, the Stewards decided not to proceed further other than to tell Jockey Schwarz that his ride had come under notice and that he is to make more of an effort in future to ride as per instructions received.

Captain Cola – Leaving the 250m, was inconvenienced and had to be taken out to continue going forward.

Makazole – Leaving the 250m, shifted ground outwards, which resulted in Captain Cola, which was racing on its outside, becoming inconvenienced and having to be taken out to continue going forward. Was hanging outwards in the home straight.

Manhatten Cafe – Raced wide throughout and commenced to give ground from leaving the 450m, finishing tailed off.

Opague – Leaving the 900m, was switched to the outside of runners to improve its position and raced wide from then onwards.

Comedy Club – Slow into stride. Leaving the 200m, was switched to the inside of Rich Folks Hoax to continue going forward.

Vet Report:

Rich Folks Hoax: Cast off-hind shoe

Makazole: Bled both nostrils, suspended for 30 days

135. THE ROTARY CLUB LE RÉDUIT CUP – MIDDLE STAKES – 990M

PHOTO FINISH

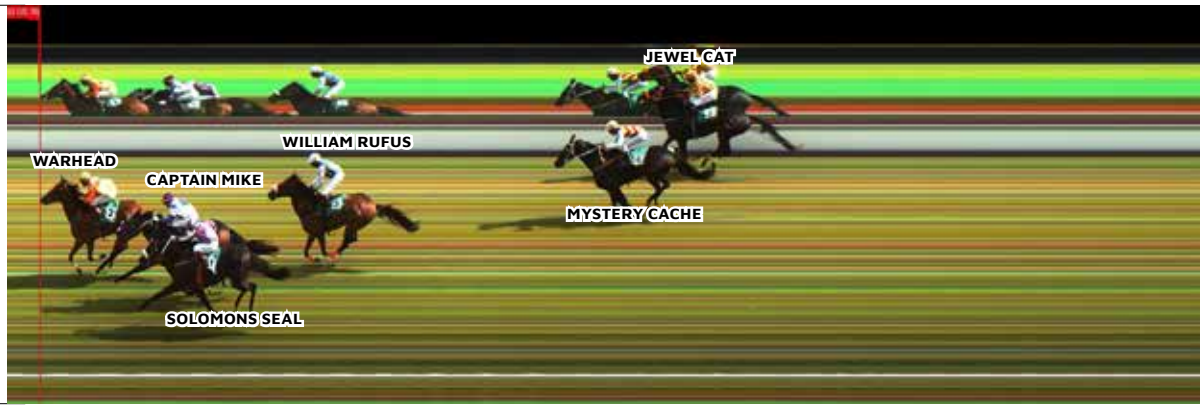

RANG	CHEVAL	EQUIP	POIDS	LIGNE	JOCKEY	LONG	TEMPS	ODDS	COMMENTAIRE
1	**WARHEAD**	TA	58	6	**D SCHWARZ**	0.75	0.55.76		Slow. Took the lead. Held on.
2	**CAPTAIN MIKE**	NA	56.5	3	**R CURATOLO**	0.75	0.55.87		Slightly inconv. passing the 150m.
3	**SOLOMONS SEAL**	NA	61	5	**D MANSOUR**	0.95	0.55.90		Switched 400m. Raced wide.
4	**WILLIAM RUFUS**	ENA	55	4	**S RAMA**	2.20	0.56.08		Showed improvement on 990m.
5	**MYSTERY CACHE**	VA	53	2	**I TAKA**	4.95	0.56.48		Slow. Raced ungenerously.
6	**JEWEL CAT**	NT	56.5	1	**B SOOFUL**	5.75	0.56.59		Hanging inwards throughout.

STIPE REPORT : Following the running of this race, the Stipendiary Stewards sounded the inquiry siren, viewed the video replays of the home straight and considered an objection lodged by Jockey Curatolo, rider of second placed Captain Mike, against the winner, Warhead on the grounds of interference in the closing stages. Evidence was taken from Jockeys Curatolo, Schwarz and Trainers Allet and Ruhee. After considering the evidence, viewing the video footage of the closing stages from all angles, taking consideration the degree of interference and the winning margin of 0.75L at the finish, the Stipendiary Stewards were satisfied that Captain Mike would not have finished ahead of Warhead. Jockey Curatolo's objection was therefore over-ruled in terms of Rule 449 (a) and the correct weight was declared on the Judges' Semaphored Numbers. Jockey Schwarz was shown video replays of the closing stages, issued with a severe warning and advised that in future, he is to stop riding with the whip and straighten his mounts when they shift ground.

Solomons Seal – Approaching the 400m, was switched to the outside of runners and raced wide into the home straight.
Warhead – Slow to begin. Passing the 150m, shifted ground outwards, slightly inconveniencing Captain Mike.
Jewel Cat – Shifted ground outwards passing the 900m. Was hanging inwards throughout and brushed the running rails passing the 600m.
Captain Mike – Slightly inconvenienced passing the 150m.
Mystery Cache – Slow to begin and passing the 900m, was steadied when racing in restricted room between Jewel Cat, which had shifted ground outwards, and Captain Mike. Leaving the 800m, commenced to race fiercely and when being restrained to avoid the heels of Jewel Cat, got its head up and raced ungenerously for some distance

Vet Report:
Jewel Cat: Lame near fore

136. THE AQUA SPRINGS MAURITIUS DERBY – GROUP 1 – 1850M

PHOTO FINISH

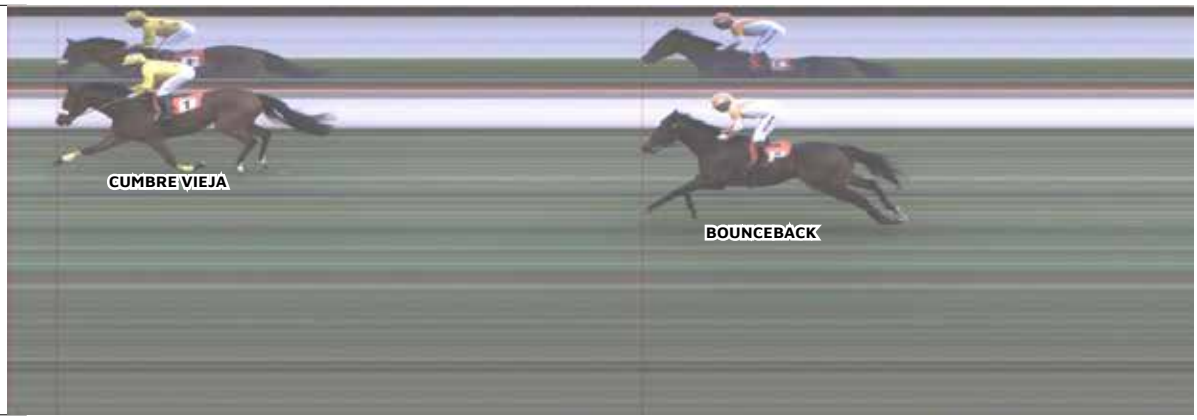

RANG	CHEVAL	EQUIP	POIDS	LIGNE	JOCKEY	LONG	TEMPS	ODDS	COMMENTAIRE
1	**CUMBRE VIEJA**	NA	60	3	**M NUNES**	2.80	1.53.37		Led. Too strong this class.
2	**BOUNCEBACK**	A	60	1	**G VAN NIEKERK**	2.80	1.53.86		Second best.
3	**NEW YORK CITY**	NA	60	4	**B BHAUGEEROTHEE**	Loin	1.59.28		Inquiry into handling.
4	**UNSUNG HERO**	NTA	60	2	**K RAMSAMY**	Loin	1.56.41		Raced fiercely when settled.

STIPE REPORT : Bounceback – Jumped awkwardly and was slow into stride.
Unsung Hero – Fractious in its stall prior to the start being effected. Fly-jumped. Shortly after the start, commenced to race fiercely and when being settled, threw its head up and raced ungenerously over a short distance. Leaving the 1700m, clipped the heels of New York City and stumbled. On inquiry, Jockey Ramsamy was found guilty of a breach of Rule 414 (b) in that being the rider of Unsung Hero, he failed to ride that gelding to the satisfaction of the Stewards, the particulars being that after having failed to settled Unsung Hero in the early stages of the race due to it pulling hard, from approaching the 1500m, when there was an opportunity for him to put his hands down and let that gelding race in its pace, he instead over restrained the latter, resulting in Unsung Hero fighting with its head until leaving the 1300m, this being counterproductive to its chances in the race. He was suspended to ride in races for three race meetings.
New York City – On inquiry, Jockey Bhaugeerothee was found guilty of a breach of Rule 414 (b) for failing to ride that gelding to the satisfaction of the Stewards, the particulars being that after jumping well and being able to secure a position on the outside of the leader, Cumbre Vieja, leaving the crossing at 'La Rue du Gouvernement', when Cumbre Vieja slowed down the pace, instead of allowing his mount to race in its pace, he unnecessarily restrained New York City resulting in that horse throwing its head and racing ungenerously until passing the 1300 m, which was counter-productive to its chances in the race. He was suspended to ride in races for three race meetings.

Vet Report:
New York City: Cast off hind shoe

137. THE ROTARY FOUNDATION CUP – PINNACLE STAKES – 1650M

PHOTO FINISH

RANG	CHEVAL	EQUIP	POIDS	LIGNE	JOCKEY	LONG	TEMPS	ODDS	COMMENTAIRE
1	**HAVANA MOON**	NA	54	3	**D MANSOUR**	1.75	1.39.53		Switched 600m. Good ride.
2	**ZIL MORIS**	NA	59.5	2	**R DANIELSON**	1.75	1.39.81		Found one better.
3	**MERIDIUS**	NA	61	1	**P C ORFFER**	7.25	1.40.66		Lost interest 1500m. Sus for 30 days.
4	**XAVION**	NTA	59.5	4	**M NUNES**	7.50	1.40.70		Wide 600m. Raced wide.
5	**THE MAURITIAN**	BNA	52.5	5	**B SOOFUL**	8.75	1.40.89		Led. Give ground 300m.

STIPE REPORT : Meridius – Leaving the 1500m, lost interest in the race and gave ground to the rest of the field. Leaving the 900m, bridged the gap to the rest of the field. Leaving the 600m, again lost interest in the race and gave ground to the rest of the field. When questioned, Jockey Orffer explained that after jumping, he felt his mount drop the bit and shortened its stride, and when he endeavoured to encourage his mount, Meridius further shortened its stride, losing ground. He added that he then decided to sit still on the gelding and allow it to race in its pace. He further added that Meridius then slowly made up ground to rejoin the field passing the 1000m. Jockey Orffer further explained that down the backstraight, Meridius then felt comfortable and kept pace with the field. He further stated that when asked for an effort leaving the 600m, Meridius failed to respond and pinned its ears and eased up, with him losing ground yet again, but upon straightening for home, it again picked up the bit and quickened to make up ground in the closing stages. Jockey Orffer further added that at track work, Meridius had also demonstrated erratic behaviour and recommended a change of equipment to Trainer Narang to address this issue. In view of this gelding's performance, it has been suspended for 30 days and will be required to pass a Barrier Trial to the satisfaction of the Stipendiary Stewards appropriately equipped to improve this behaviour.

Xavion – Carried wide approaching the 600m and raced wide from then onwards.

Zil Moris – Passing the 300m, was switched to the outside of The Mauritian and approaching the 250m, to the outside of Havana Moon to continue going forward and in doing so, carried Xavion wide. Was hanging inwards in the home straight.

Havana Moon – Approaching the 600m, was switched to the outside of The Mauritian and in doing so, carried Xavion wider on the track, with Xavion racing wide from then onwards.

Vet Report:

Meridius: No apparent abnormalities

The Mauritian: Lame near fore

138. THE RACING ORAX CUP – 1365M – [B41]

PHOTO FINISH

RANG	CHEVAL	EQUIP	POIDS	LIGNE	JOCKEY	LONG	TEMPS	ODDS	COMMENTAIRE
1	PAVED WITH GOLD	BPHEA	56	3	B SOOFUL	0.45	1.21.89		Switched inside run 250m. Flew in.
2	THERES A LIGHT	NA	61	4	P C ORFFER	0.45	1.21.97		Showed vast improvement.
3	IBHELE	NA	58	6	R CURATOLO	0.70	1.22.00		Raced tight Theres A Light last 150m.
4	NOT IN DOUBT	ZMS	57.5	7	B BHAUGEEROTHEE	1.45	1.22.12		Led. Gave ground last 100m.
5	NOU PRAAT JY	NA	59	2	D BHEEKARY	2.35	1.22.27		Slow to begin.
6	SOUND OF THE SEA	XA	61.5	8	G VAN NIEKERK	3.35	1.22.44		Jumped awkwardly. Raced wide.
7	WORLD WARRIOR	MDNA	53.5	5	S RAMA	4.75	1.22.66		Raced ungenerously early stages.
8	DANILO DANILOVITCH	UN	58	1	R KULLOO	5.90	1.22.84		Slow. Moved 1100m.

STIPE REPORT : Following the running of this race, the Stipendiary Stewards sounded the inquiry siren and viewed video footage of the closing stages. It was established that approaching the 75m mark, Ibhele, which was shifting ground inwards, and Theres A Light, which was shifting ground outwards, came together and raced tight over the concluding stages, with both Jockeys riding their mounts out to the finish. The Stipendiary Stewards, being of the opinion that this incident had no bearing on the finishing positions of both horses, decided not to proceed further and the correct weight was declared on the Judges' Semaphored numbers. Jockeys Curatolo and Orffer appeared before the Stipendiary Stewards and were questioned regarding the closing stages of the race. The Stipendiary Stewards had concerns regarding Jockey Orffer's change of riding style, where Jockey Orffer raised his elbow close to Jockey Curatolo in a tight finish. Jockey Curatolo gave evidence to the effect that he did not feel impeded by Jockey Orffer at that stage of the race, and was able to ride his mount to the finish. In light of the evidence, the Stipendiary Stewards took no further action, other than to tell Jockey Orffer to exercise care towards his fellow riders in future.

Danilo Danilovitch – Slow to begin. Approaching the 1100m, was taken out from behind World Warrior and allowed to stride forward to race closer to the lead. In doing, carried Sound Of The Sea wider on the track. On inquiry, Trainer Mootien explained that he instructed Apprentice Kulloo to jump and secure a midfield position, wait for the 400m to make his move as that gelding has a short burst. He added that he had concerns with the way the Apprentice rode Danilo Danilovitch in the early stages of the race, further adding that leaving the 1300m, a gap had created itself between Danilo Danilovitch and Paved With Gold, and that the apprentice ought to have urged that gelding in order to bridge the gap and secondly, he was not happy with the Apprentice improving his position to go and race next to the leader down the back straight. He also intimated to the board that Apprentice Kulloo had ridden in a such a way because he was friends with the owners of Theres A Light on which there was considerable betting. When questioned about such serious allegation and what proof he had, Trainer Mootien offered no evidence to the Board in support of these allegations. Apprentice Kulloo confirmed these instructions and explained that after being slow out, he had urged Danilo Danilovitch forward in order to get it into the race. He added that from leaving the 1300m, he saw jockey Rama (World Warrior) on his outside wanting to come in to secure the position behind Paved With Gold and called out to him. When further questioned, he explained that he decided against asking his mount for an effort at that stage as he had already urged it forward from the start and was wary of that gelding pulling with him as it had done so in the past and he had not been able to control it. He further added that Jockey Rama came in and he found himself very close to World Warrior's heels and had to take evasive action and take the gelding out in order to avoid World Warrior's heels. He continued by saying that it was his intention to secure the one-off position behind Ibhele, but was unable to do so as World Warrior, who was pulling had been taken out and improved on his inside to secure that position. Seeing that he was racing in a three-wide position without cover, he then decided to let Danilo Danilovitch improve around horses and secure the one-off position on the outside of Not In Doubt without being urged forward where it then raced in a relaxed manner and when asked for an effort leaving the 400m it stayed one-paced. After consideration, the Stipendiary Stewards, taking into consideration Danilo Danilovitch's idiosyncrasies and the fact that it was being ridden by an Apprentice, decided not to proceed further. Trainer Mootien was reminded by the Stipendiary Stewards that before making serious allegations towards a licensee, he must be able to put forward with tangible proof of any wrongdoing otherwise he would face the consequences of making frivolous or vexatious allegations.

Sound Of The Sea – Jumped awkwardly, throwing its head. Carried wide passing the 1100m.

Theres A Light – Over the concluding stages, raced tight onto Ibhele.

Nou Praat Jy – Slow to begin.

Ibhele – Over the concluding stages, raced tight onto Theres A Light.

Paved With Gold – Slightly inconvenienced leaving the 700m. Leaving the 250m, was switched to the inside of Theres A Light and Not In Doubt to secure clear running.

World Warrior – Leaving the 1200m, wen being settled, got its head up and raced ungenerously over a short distance. Leaving the 700m, shifted ground inwards, despite Jockey Rama's attempt to straighten it, and slightly inconvenienced Paved With Gold. Leaving the 450m, was switched to the outside of runners to improve its position and raced wide into the home straight.

Vet Report:

Danilo Danilovitch: No apparent abnormalities

World Warrior: Lame off fore

Communiqué

TYPES DE PARIS

TRIXIE

Soizir **3 matches** pou **4 combinaisons** de pari

EXAMP:

	Match A Man UTD VS Liverpool	Match B Sunderland V/S Bristol City	Match C Bastia v/s Ajaccio
Pari 1	⚽	⚽	
Pari 2		⚽	⚽
Pari 3			⚽
Pari 4	⚽	⚽	⚽

Trixie consist uniquement de **3 doublé** **(AB, BC, ou AC)** et **1 triplé** **(ABC)**

*Pari simple non disponib

www.boscoltd.mu

4604710

Help lor 8603

Mineur ek crédit interdit

COMMUNIQUÉ

PEOPLE'S FOOT

Types de Paris
MULTI - ACCUMULATOR

Avek **Multi-Accumulator** ou kapav fer enn **konbinezon leve pile** avek **plizir match.**

Example: Dan enn seleksyon de **4 match** ou kapav swazir pou fer **2 a 3 konbinezon** leve pile.

E.g 4 seleksyon match = Match A,B,C,D
All Trebles: 4 bets pou result a bann konbinezon:

BETS	Match A	Match B	Match C	Match D
No.1	⚽	⚽	⚽	
No.2	⚽	⚽		⚽
No.3		⚽	⚽	⚽
No.4	⚽		⚽	⚽

FOOTBALL ODDS

SMS PARIAZ FOOTBALL

SMS PARIAZ FOOTBALL - Fixtures with indicative odds

			Full Time 90min			Half Time 45min			First Team To Score			Both Team To Score		Over 2.5 / Under 2.5		Double Chance		
Code	Kick Off	Match	Home	Draw	Away	Home	Draw	Away	Home	Away	No Goal	Yes	No	Over 2.5	Under 2.5	H/D	H/A	A/D
Friday, 28 August																		
Algeria: Ligue 1																		
365146	00:00	MC Alger v Oran	141	339	720	204	199	775				244	140	123	259			
365148	22:00	Biskra v Saoura	467	296	176	561	187	245				217	151	121	268			
365149	22:00	Temouchent v Constantine	202	280	372	277	185	455				199	161	119	279			
Argentina: Copa Argentina																		
365001	02:00	Estudiantes L.P. v Barracas Central	168	276	510	236	188	605				232	145	125	250			
365002	04:15	Platense v Instituto	330	240	223	413	180	308				206	157	121	268	131	132	112
Austria: 2. Liga																		
365004	20:30	ASK Voitsberg v Liefering	203	327	286	261	230	330	161	191	655	137	255	192	148	121	114	142
365005	20:30	First Vienna v Amstetten	223	303	280	282	213	336	166	185	655	150	218	166	168	120	118	137
365006	20:30	Kapfenberg v BW Linz	710	438	128	674	256	172	302	123	655	169	189	194	147			
365008	22:30	Hertha Wels v Admira	250	302	250	304	215	306	175	175	655	153	214	163	171	128	118	129
Austria: Bundesliga																		
365150	21:30	A. Lustenau v Tirol	229	292	293	289	206	345	164	187	655	150	219	177	158	119	120	136
Austria: Regionalliga																		
365014	21:00	Gleisdorf v Lafnitz				344	232	251				139	249	209	139			
365015	21:00	Kalsdorf v SC Weiz				198	249	466				140	245	232	131			
365011	21:30	Kremser v Horn				245	242	334				134	266	208	140	122	111	145
365012	21:30	SV Donau v Traiskirchen				431	272	192				128	292	279	119			
Bahrain: Premier League																		
365151	20:00	Al-Muharraq v Al-Ahli Manama				197	210	729				193	166	149	190			
365152	20:00	East Riffa v Al-Hidd				377	211	262				174	182	142	202	149	112	118
Belarus: Premier League																		
365153	19:00	Vitebsk v Naftan	135	390	740	186	215	850				213	153	155	181			
365154	21:00	FC Gomel v Belshina	128	425	1027	173	229	945				208	156	164	170			
Belgium: Challenger Pro League																		
365155	22:00	Hasselt v Gent U23	183	335	363	237	218	415	151	208	655	154	212	167	167	110	113	162
365156	22:00	Sporting Lokeren v Genk U23	167	343	435	212	234	452	145	220	655	142	238	193	147			
Belgium: First Division A																		
365023	22:45	Genk v Beveren	143	364	560	194	233	566	133	255	655	160	201	185	152			
Bosnia and Herzegovina: Premijer Liga																		
365024	22:00	Celik Zenica v Velez Mostar	208	297	320											115	119	143
Brazil: Copa do Brasil																		
365003	03:00	Internacional v Gremio	189	267	390	260	188	489				190	168	125	250			
Brazil: Serie D																		
365025	04:00	Nacional-AM v CSA	242	270	297	320	178	404				211	154	119	279	119	124	132
Bulgaria: First League																		
365026	20:00	Slavia Sofia v Septemvri Sofia	178	288	420	247	194	499				185	172	133	224			
365027	22:15	CSKA 1948 Sofia v Lok. Plovdiv	148	328	590	206	208	647	128	276	655	198	162	139	209			
China: CSL																		
365028	15:35	Dalian Yingbo v Beijing Guoan	301	314	207	339	231	255	191	161	655	133	267	222	134	143	116	118
365029	15:35	Shanghai Shenhua v Shandong Taishan	168	351	385	211	254	394	148	213	655	125	311	282	119			
365030	16:00	Shenzhen Xinpengcheng v Shanghai Port	310	312	198	345	226	257	194	159	655	139	247	209	139	143	116	118
Cyprus: 1. Division																		
365031	20:00	Krasava v Omonia 29th May	183	303	391	244	213	415	151	208	655	159	203	160	174			
365032	21:00	Ol. Nicosia v Nea Salamis	204	288	331	275	203	376	159	194	655	170	186	142	202	114	120	143
365157	20:00	Dukla Prague v Jihlava	174	345	391	234	209	462	144	223	655	170	187	148	191			

SMS PARIAZ FOOTBALL

SMS PARIAZ FOOTBALL - Fixtures with indicative odds

			Full Time 90min			Half Time 45min			First Team To Score			Both Team To Score		Over 2.5 / Under 2.5		Double Chance		
Code	Kick Off	Match	Home	Draw	Away	Home	Draw	Away	Home	Away	No Goal	Yes	No	Over 2.5	Under 2.5	H/D	H/A	A/D
Denmark: 2. Division																		
365034	21:00	F. Amager v Thisted FC	173	310	378	250	200	450				176	180	140	206			
365035	21:00	Nykobing v Roskilde	186	344	342	238	224	392				150	219	176	159	112	112	160
Denmark: Superliga																		
365033	21:00	Horsens v Viborg	420	323	168	477	216	223	227	142	655	155	209	185	152			
Egypt: Premier League																		
365037	18:00	Enppi v Wadi Degla	246	254	312	329	177	396				205	157	124	255	116	128	130
365038	21:00	Al Ittihad v Ceramica Cleopatra	340	247	230	434	173	320				220	149	117	290	133	130	112
365039	21:00	ZED v Al Ahly	700	353	139	700	212	197	291	125	655	201	160	154	182			
England: Championship																		
365041	23:00	Wrexham v Birmingham	228	275	294	305	194	360				166	193	149	190	119	123	132
England: National League																		
365042	22:45	AFC Fylde v Forest Green	272	333	218	322	226	272	185	166	655	136	256	207	140	139	113	124
365043	22:45	Aldershot v Harrogate	326	332	195	380	218	251	203	154	655	149	220	179	156	153	113	114
365044	22:45	Altrincham v FC Halifax	222	308	277	291	206	341	166	185	655	157	206	161	173	122	117	136
365045	22:45	Barrow v Yeovil	184	309	395	248	197	477				186	171	140	206			
365046	22:45	Gateshead v Sutton	269	309	233	330	210	292	183	167	655	153	214	166	168	134	117	124
365047	22:45	Hartlepool v Eastleigh	178	318	399	237	208	458	144	223	655	169	189	151	186			
365048	22:45	Hornchurch v Woking	222	310	288	286	203	357	162	190	655	160	201	155	181	120	117	139
365049	22:45	Scunthorpe v Solihull Moors	168	344	414	223	223	448	145	221	655	153	214	184	153			
365050	22:45	Southend v Kidderminster	139	386	580	194	224	626	131	263	655	177	179	170	164			
365051	22:45	Tamworth v Worthing	208	326	300	261	220	353	161	191	655	142	238	189	150	118	114	145
365052	22:45	Wealdstone v Carlisle	311	329	196	359	220	258	203	154	655	144	232	189	150	149	114	116
England: National League N / S																		
365158	22:45	Hednesford v Harborough	223	316	275	281	217	329	166	185	655	149	221	172	162	123	116	137
365159	22:45	Morecambe v AFC Telford	216	327	284	272	222	330	167	183	655	148	224	176	159	121	114	141
365160	22:45	Oxford City v Buxton	265	357	216	306	244	260	182	168	655	134	266	217	136	142	111	125
England: Non League Premier																		
365161	22:45	Ashton Utd v Gainsborough	211	328	293	273	210	359	159	194	655	166	192	125	250	119	114	144
365162	22:45	Cleethorpes v Curzon Ashton	172	360	383	225	226	426	142	227	655	156	207	180	156			
365163	22:45	Guiseley v Lancaster	196	327	328	258	210	389				168	189	126	247	114	114	152
365164	22:45	Peterborough Sports v Anstey Nomads	207	328	301	263	216	360	159	194	655	157	206	133	224	118	114	146
365165	22:45	Burgess Hill v Dartford	311	356	193	366	225	248	203	154	655	151	218	176	159	155	111	116
England: Premier League																		
365040	23:00	Crystal Palace v Manchester City	480	309	158	512	218	214	236	139	655	160	200	186	151			
France: Ligue 1																		
365055	22:45	Lille v PSG	440	299	168	483	211	227	227	142	655	162	198	174	160			
France: Ligue 2																		
365056	22:00	Clermont v Sochaux	276	274	245	351	188	327				183	174	138	211	128	123	123
365057	22:00	Laval v Grenoble	198	277	378	267	192	443				179	177	143	200			
365058	22:00	Montpellier v Boulogne	161	323	471	224	207	523	136	245	655	178	179	159	176			
365059	22:00	Nancy v Dunkerque	233	296	271	303	204	331	173	177	655	159	203	164	170	124	119	132
365060	22:00	Rodez v Pau FC	173	323	412	230	213	461	142	227	655	160	201	173	161			
Germany: 2. Bundesliga																		
365062	20:30	Bochum v VfL Osnabruck	158	322	460	216	218	504	139	236	655	161	199	176	159			
365063	20:30	Braunschweig v Hertha Berlin	243	293	257	309	211	310	175	175	655	150	220	180	156	127	119	127
Germany: 3. Liga																		
365064	21:00	Dusseldorf v Stuttgart II	167	359	410	216	231	444				142	238	201	143			

SMS PARIAZ FOOTBALL

SMS PARIAZ FOOTBALL - Fixtures with indicative odds

			Full Time 90min			Half Time 45min			First Team To Score			Both Team To Score		Over 2.5 / Under 2.5		Double Chance		
Code	Kick Off	Match	Home	Draw	Away	Home	Draw	Away	Home	Away	No Goal	Yes	No	Over 2.5	Under 2.5	H/D	H/A	A/D
Germany: Bundesliga																		
365061	22:30	Bayern Munich v Stuttgart	118	440	822	157	289	725	127	281	655	142	240	321	113			
Hungary: NB I																		
365065	22:00	Debrecen v MTK Budapest	206	320	290	272	217	342	159	194	655	141	242	188	150	120	115	142
Iceland: 1. Deild																		
365066	23:15	Fylkir v Grotta	133	431	620													
365067	23:15	Throttur v Aegir	113	570	1080													
Iceland: 2. Deild																		
365147	00:00	Hviti v Fjolnir	340	403	173	340	269	220	213	148	655			309	115			
365068	23:15	Kari v Throttur Vogar	163	408	362	210	268	369	144	224	655	123	321	274	120			
Iran: Persian Gulf Pro League																		
365167	19:30	Paykan v Esteghlal Khuzestan				346	163	454				258	136	103	456	115	130	130
365168	19:45	Aluminium Arak v Kheybar Khorramabad				320	177	411				216	152	115	303	117	124	133
Ireland: First Division																		
365073	22:45	Athlone v Bray	279	325	220	336	216	277	187	164	655	152	216	168	166	140	114	122
365074	22:45	Cobh Ramblers v Longford	223	309	276	291	208	338	166	185	655	162	197	150	188	123	117	136
365075	22:45	Cork City v Wexford	133	440	635	180	246	630	130	268	655	167	191	187	151			
365076	22:45	Kerry v Treaty United	192	314	356	251	206	422	151	208	655	171	186	143	200	111	116	155
365077	22:45	UC Dublin v Finn Harps	121	502	850	161	272	757	121	317	655	171	186	219	135			
Ireland: Premier Division																		
365069	22:45	Bohemians v Sligo Rovers	126	441	790	171	244	788	123	302	655	183	174	203	142			
365070	22:45	Galway v Shelbourne	260	302	243	321	207	306	177	173	655	154	211	172	162	130	118	126
365071	22:45	St. Patricks v Waterford	128	426	720	177	242	702	123	302	655	175	181	200	143			
365072	23:00	Drogheda v Dundalk	307	301	213	359	208	276	190	162	655	153	213	171	163	141	118	117
Italy: Serie A																		
365078	22:45	AC Milan v Venezia	133	355	735	184	221	805	122	307	655	199	161	163	171			
Italy: Serie B																		
365079	22:30	Cremonese v Modena	178	287	440	248	188	539				199	161	132	227			
Italy: Serie C																		
365173	23:00	Barletta v Bari	322	302	203	402	199	271				169	188	128	239	145	118	115
365174	23:00	Casarano v Giugliano	193	306	347	263	197	429				177	180	126	247	112	117	151
365175	23:00	Cavese v Audace Cerignola	257	292	257	330	194	330				178	179	103	500	127	120	127
365176	23:00	Scafatese v Picerno	225	301	291	286	199	370				170	187	103	500	120	118	138
Korea Republic: K League 2																		
365111	14:30	Ansan Greeners v Daegu				609	244	183				159	202	192	148			
365112	14:30	Jeonnam v Cheonan City				293	210	329				154	212	161	173	123	116	136
Mexico: Liga de Expansión MX																		
365080	05:00	Alebrijes Oaxaca v Tapatio	196	310	330	249	220	377	151	208	655	150	220	174	160	112	117	153
365081	05:00	Cancun v Atletico La Paz	210	301	316	266	213	362	159	194	655	155	209	161	173	116	118	143
Netherlands: Eerste Divisie																		
365083	22:00	Den Bosch v Vitesse	248	322	233	287	234	290	179	171	655	133	267	222	134	130	115	130
365084	22:00	FC Volendam v Dordrecht	178	319	370	235	220	414	150	209	655	147	227	196	145			
365085	22:00	Jong Ajax v Helmond	202	320	295	261	223	345	161	191	655	139	247	200	143	119	115	143
365086	22:00	Jong AZ v Maastricht	168	332	390	219	238	410	148	213	655	133	267	237	129			
365087	22:00	Oss v Jong Utrecht	203	319	300	253	223	361	159	194	655	141	242	198	144	115	115	148
365088	22:00	Roda v NAC Breda	285	302	222	338	217	274	185	166	655	146	229	185	152	139	118	119
365089	22:00	Waalwijk v Jong PSV	168	346	400	217	239	415	148	213	655	137	254	224	133			
365082	22:00	Groningen v Sittard	148	354	500	199	239	500	135	247	655	145	231	222	134			

SMS PARIAZ FOOTBALL

SMS PARIAZ FOOTBALL - Fixtures with indicative odds

			Full Time 90min			Half Time 45min			First Team To Score			Both Team To Score		Over 2.5 / Under 2.5		Double Chance		
Code	Kick Off	Match	Home	Draw	Away	Home	Draw	Away	Home	Away	No Goal	Yes	No	Over 2.5	Under 2.5	H/D	H/A	A/D
Northern Ireland: Premiership																		
365090	22:45	Portadown v Coleraine	742	439	128	728	237	178	294	124	655	187	170	169	165			
Poland: Ekstraklasa																		
365091	20:00	Wisla Plock v Korona Kielce	266	285	248	332	197	320	177	173	655	170	187	150	188	128	121	125
365092	22:30	Legia v Slask Wroclaw	145	354	550	198	224	589	131	263	655	166	191	183	154			
Poland: I Liga																		
365093	20:00	Skierniewice v S. Rzeszow	185	337	353	236	228	388	150	209	655	138	251	194	147	111	113	160
365094	20:15	Grodzisk M. v Termalica B-B.	258	325	227	316	216	293	177	173	655	149	220	163	171	134	114	127
365095	22:45	Odra Opole v LKS Lodz	303	305	216	380	198	284	193	160	655	177	179	135	218	141	117	118
Poland: II Liga																		
365096	22:30	R. Rzeszow v Sandecja Nowy S.	315	308	205	377	211	262	199	156	655	165	194	154	182	147	117	114
Portugal: Primeira Liga																		
365097	23:15	Rio Ave v Sporting CP	730	410	128	728	247	173	302	123	655	171	186	210	139			
Portugal: Segunda Liga																		
365098	21:00	Leiria v Tondela	208	295	328	275	197	399				172	185	139	209	114	119	144
Romania: Liga I																		
365099	19:00	FC Voluntari v Otelul	243	282	282	311	195	347				173	183	145	196	121	121	131
365100	22:00	U. Cluj v Petrolul	168	312	450	232	200	525	140	234	655	180	176	146	195			
Russia: First League																		
365102	20:30	Neftekhimik v Ufa	248	258	280	328	183	370				194	164	125	250	119	127	128
Russia: Premier League																		
365101	19:00	Akron Togliatti v CSKA Moscow	483	314	158	483	221	217				151	216	193	147			
Saudi Arabia: Saudi League																		
365103	19:50	Al Riyadh v Neom SC				387	215	252				154	212	175	160	154	115	113
365104	20:00	Al Fayha v Abha	218	294	313	284	197	384	160	193	655	175	181	144	198	116	119	141
365105	22:00	Al Khaleej v Al Hilal				755	270	162				175	182	224	133			
365106	22:00	Al Nassr v Al Taawon				157	278	809				171	185	235	130			
Scotland: Championship																		
365107	22:30	Dunfermline v Raith	243	312	253	309	206	320	173	177	655	167	191	154	182	128	116	130
Scotland: League Two																		
365108	22:45	Edinburgh City v Forfar Athletic	188	315	362	249	206	427	149	212	655	170	187	155	181	110	116	157
Slovakia: 2. liga																		
365109	20:00	Pohronie v Presov	328	325	197	383	214	254	194	159	655	159	202	152	185	152	114	114
Slovenia: 1. SNL																		
365110	22:15	Aluminij v Koper	328	312	202	377	213	259	199	156	655	153	213	161	173	149	116	114
Spain: La Liga																		
365113	21:00	Racing Santander v Elche	203	271	330	268	202	395	156	199	655	155	209	168	166	111	124	143
365114	23:30	Alaves v Villarreal	300	273	218	366	199	289	190	162	655	158	204	165	169	135	123	117
Spain: Primera División RFEF																		
365179	21:00	Real Aviles v Pontevedra	262	290	254	333	196	321				185	172	136	216	128	120	126
365180	23:15	Cacereno v Mirandes	270	313	232	329	207	300	181	169	655	170	187	151	186	135	116	124
Spain: Segunda División																		
365115	23:00	Tenerife v Gijon	213	266	335	288	189	410				182	175	126	247	112	125	140
Sweden: Ettan																		
365116	21:00	Lunds v Olympic	168	347	394													
Switzerland: Challenge League																		
365125	21:30	Kriens v Stade Nyonnais	156	377	467	204	239	472	141	231	655	146	228	204	141			
365126	21:30	Winterthur v Lausanne Ouchy	257	313	238	303	226	287	179	171	655	136	256	202	142	131	116	127

SMS PARIAZ FOOTBALL

SMS PARIAZ FOOTBALL - Fixtures with indicative odds

			Full Time 90min			Half Time 45min			First Team To Score			Both Team To Score		Over 2.5 / Under 2.5		Double Chance		
Code	Kick Off	Match	Home	Draw	Away	Home	Draw	Away	Home	Away	No Goal	Yes	No	Over 2.5	Under 2.5	H/D	H/A	A/D
Switzerland: Challenge League																		
365127	21:30	Yverdon v Wil	160	349	420	213	232	452	145	221	655	146	228	196	145			
365128	22:15	Aarau v Xamax	194	330	331	240	233	364	157	198	655	138	252	205	141	114	114	154
365129	22:15	Etoile-Carouge v Rapperswil-Jona	189	328	330	237	230	379	154	203	655	141	242	203	142	111	114	157
Turkey: 1. Lig																		
365131	20:00	Keciorengucu v Umraniyespor	158	356	503	215	209	562	136	245	655	182	174	144	198			
365132	20:00	Pendikspor v Bandirmaspor	203	303	344	268	199	408	153	204	655	168	189	139	209	112	118	150
365133	22:30	Antalyaspor v Sariyer	188	305	357	259	199	430	140	232	655	171	186	142	202	111	117	153
365134	22:30	Muglaspor v Boluspor	143	374	525	207	212	598	126	288	655	184	172	149	190			
Turkey: Süper Lig																		
365130	22:30	Genclerbirligi v Erzurumspor	198	285	340	253	204	423	156	199	655	163	196	162	172			
Ukraine: Premier League																		
365135	16:30	Kolos Kovalivka v Obolon				233	189	609				231	145	120	273			
Wales: Premier League																		
365138	22:45	Barry v Airbus	168	363	400	225	220	450	142	227	655	168	190	154	182			
365139	22:45	Cardiff Metropolitan v Briton Ferry	216	325	286	267	222	338	164	187	655	149	220	169	165	121	114	142
365140	22:45	Connahs Q. v Cambrian United	140	415	555	188	239	584	133	255	655	165	194	185	152			
365141	22:45	Holywell v Caernarfon	750	489	124	699	267	166	302	123	655	164	195	221	134			
365142	22:45	Llandudno v Haverfordwest	181	359	326	239	229	376	154	203	655	145	231	179	156	114	110	159
365143	22:45	Penybont v Flint	158	352	448	216	225	469	141	231	655	159	203	166	168			
365144	22:45	TNS v Colwyn Bay	124	457	910	169	243	846	118	340	655	206	157	164	170			
365145	22:45	Trefelin v Ammanford	177	343	379	229	221	433	146	217	655	160	201	164	170			
World: Finland: Ykkosliiga																		
365053	19:30	JaPS v KaPa	193	323	340	250	213	399	152	205	655	151	218	166	168	112	115	155
365054	19:30	KTP v Haka	217	316	291	278	209	354	164	187	655	154	212	160	174	120	116	141
Saturday, 29 August																		
Algeria: Ligue 1																		
366002	00:00	El Biar v Olympique Akbou	185	300	406	254	191	493				202	159	125	250			
Argentina: Liga Profesional Argentina																		
366003	04:30	Boca Juniors v Lanus	182	273	489	250	184	565				216	151	125	250			
366004	21:45	Dep. Riestra v Velez Sarsfield	277	237	296	370	167	396				226	147	114	310	119	133	122
Argentina: Prim B Metro																		
366011	22:00	Argentino de Quilmes v Sportivo Italiano	329	273	222	430	178	306				214	152	114	310	139	123	114
366012	22:00	Arsenal Sarandi v Excursionistas	214	286	329	289	187	415				195	164	122	263	114	121	142
366013	22:00	Brown Adrogue v Liniers	225	281	312	301	187	393				191	167	122	263	116	122	138
366014	22:00	Defensores Unidos v Deportivo Camioneros	327	286	215	438	185	283				204	158	119	279	142	121	114
366015	22:00	Ituzaingo v Dock Sud	368	298	195	451	191	266				195	164	127	243	153	118	110
366016	22:00	Laferrere v Real Pilar	239	279	291	314	187	373				188	169	125	250	120	122	132
366017	22:00	Talleres (R.E) v UAI Urquiza	159	315	574	225	190	669				214	153	116	296			
Argentina: Primera C																		
366019	22:00	El Porvenir v Claypole	236	272	304	318	181	394				208	156	113	318	117	124	134
Argentina: Primera Nacional																		
366005	05:00	Gimnasia y Tiro v Chacarita Juniors	184	276	466	257	181	556				219	150	116	296			
366006	22:00	Colegiales v Deportivo Maipu	203	263	403	282	176	502				218	150	115	303			
366007	22:30	Midland v Nueva Chicago	168	283	525	247	179	637				245	140	113	318			
366008	23:00	Atl. Rafaela v Tristan Suarez	243	237	326	350	164	441				250	138	103	437	114	133	128
366009	23:00	Ciudad Bolivar v Def. de Belgrano	263	247	290	365	169	392				235	143	106	390	120	130	124

SMS PARIAZ FOOTBALL

SMS PARIAZ FOOTBALL - Fixtures with indicative odds

			Full Time 90min			Half Time 45min			First Team To Score			Both Team To Score		Over 2.5 / Under 2.5		Double Chance		
Code	Kick Off	Match	Home	Draw	Away	Home	Draw	Away	Home	Away	No Goal	Yes	No	Over 2.5	Under 2.5	H/D	H/A	A/D
Argentina: Torneo Federal A																		
366010	22:00	Tucuman Central v Boca Unidos	222	283	316	312	184	387				201	160	109	354	116	121	139
Austria: 2. Liga																		
366023	19:30	Floridsdorfer AC v Wacker Innsbruck	243	299	259	311	205	321	173	177	655	164	195	144	198	127	118	129
Austria: Bundesliga																		
366021	19:00	Grazer AK v Wolfsberger AC	297	295	218	352	205	286	190	162	655	153	214	173	161	138	119	119
366022	21:30	LASK v Altach	133	372	670	187	230	662	128	275	655	172	184	189	150			
Belarus: Premier League																		
366026	18:30	Dynamo Brest v ML Vitebsk	370	288	199	442	197	258				163	196	152	185			
366027	20:30	Neman v Slavia Mozyr	205	285	355	261	197	432				164	194	141	204	111	121	147
Belgium: First Division A																		
366028	18:00	RAAL La Louviere v KV Mechelen	238	268	305	306	190	373				177	179	132	227	117	124	133
366029	20:15	Kortrijk v Charleroi	364	291	199	408	207	254	208	151	655	160	201	153	184	151	120	110
366030	22:45	Cercle Brugge KSV v Lommel SK	151	363	548	197	237	522	135	247	655	152	216	195	146			
366031	22:45	Leuven v St. Liege	289	285	236	343	203	296	185	166	655	159	203	152	185	134	121	120
Brazil: Serie B																		
366032	03:30	Nautico v Athletic Club	203	274	381	274	187	449				183	174	137	213			
366033	03:30	Novorizontino v Sport Recife	170	288	539	228	197	569				189	168	142	202			
Chile: Primera B																		
366034	20:30	San Felipe v CD Santa Cruz	227	297	291	291	198	368				164	194	130	233	120	119	137
366035	23:00	S. Wanderers v Magallanes	222	310	288	280	206	360				159	203	134	221	120	117	139
China: CSL																		
366036	13:00	Qingdao Hainiu v Wuhan Three Towns	267	290	243	318	212	298	177	173	655	150	220	178	157	129	120	125
366037	15:00	Tianjin Jinmen Tiger v Qingdao West Coast	188	285	370	253	200	441	149	212	655	172	184	151	186			
366038	15:00	Zhejiang Professional v Yunnan Yukun	197	320	333	239	240	349	157	198	655	130	282	242	128	113	115	152
366039	15:35	Chengdu Rongcheng v Liaoning Tieren	128	431	720	167	268	672	127	281	655	154	211	254	125			
366040	16:00	Henan Songshan Longmen v Chongqing Tonglianglong	162	315	537	215	210	556	135	248	655	179	178	158	177			
Croatia: HNL																		
366041	20:30	Istra 1961 v Din. Zagreb	550	380	148	544	236	195	240	137	655	155	209	183	154			
366042	23:00	Varazdin v Rudes	128	433	850	171	240	837	124	297	655	191	167	171	163			
Cyprus: 1. Division																		
366043	20:00	AEK Larnaca v APOEL	185	298	409	245	203	455				178	178	143	200			
366044	21:00	Aris v Apollon	243	291	274	293	210	329	179	171	655	159	202	150	188	123	120	131
Czech Republic: Czech Liga																		
366045	19:00	Bohemians v Mlada Boleslav	230	299	285	291	203	350	162	190	655	154	211	165	169	121	118	136
366046	19:00	Brno v Zlin	162	328	505	219	208	546	138	237	655	180	176	153	184			
366047	19:00	FK Pardubice v Artis Brno	140	377	711	189	225	677	127	281	655	181	175	175	160			
366048	22:00	Ostrava v Sigma Olomouc	237	301	273	298	205	337	171	179	655	156	208	164	170	123	118	133
Czech Republic: FNL																		
366049	18:00	FK Ceska Lipa v Vlasim	251	329	239	302	223	293				143	235	173	161	132	114	129
366050	19:00	Pribram v Karvina	324	329	197	392	213	252				153	214	164	170	152	114	115
366051	19:30	Kromeriz v Prostejov	218	306	285	288	204	353	166	185	655	161	200	147	193	121	117	137
366052	20:00	Taborsko v Usti nad Labem	193	327	328	257	211	386				155	208	159	176	114	114	152
366053	20:00	Trinec v Ostrava B	277	319	224	337	211	285				152	215	163	171	138	115	122
Denmark: 1. Division																		
366054	15:00	Kolding IF v AB Copenhagen	220	314	277	273	217	341	164	187	655	141	241	182	154	120	116	140
366055	16:00	Aalborg v Koge	161	346	475	209	229	486	141	231	655	154	211	181	155			
366056	15:30	VSK Aarhus v FA 2000	179	342	371	211	223	502				165	193	163	171			

SMS PARIAZ FOOTBALL - Fixtures with indicative odds

			Full Time 90min			Half Time 45min			First Team To Score			Both Team To Score		Over 2.5 / Under 2.5		Double Chance		
Code	Kick Off	Match	Home	Draw	Away	Home	Draw	Away	Home	Away	No Goal	Yes	No	Over 2.5	Under 2.5	H/D	H/A	A/D
Denmark: 2. Division																		
366057	16:00	Brabrand v B.93	481	353	159	509	219	214				160	201	153	184			
366058	16:00	Hellerup v Middelfart	304	343	200	340	234	250	194	159	655	142	238	209	139	150	112	117
Ecuador: Liga Pro																		
366059	04:00	Tecnico U. v Dep. Cuenca	239	260	315	316	181	396				199	161	119	279	116	126	132
366060	22:00	Ind. del Valle v U. Catolica	162	339	481	215	216	516	138	237	655	168	190	156	179			
England: Championship																		
366065	15:30	Derby v Swansea	218	277	314	296	192	381	160	193	655	172	185	144	198	116	122	137
366066	15:30	Middlesbrough v West Brom	168	315	440	224	209	512	140	232	655	170	186	164	170			
366067	15:30	Wolves v Stoke	143	351	570	200	218	613	131	263	655	176	180	173	161			
366068	18:00	Blackburn v QPR	228	279	291	306	194	360				167	190	148	191	120	122	132
366069	18:00	Bolton v Lincoln	245	273	289	310	193	355				167	191	146	195	120	123	131
366070	18:00	Bristol City v Portsmouth	208	285	325	282	192	405				176	180	144	198	113	121	143
366071	18:00	Cardiff v Sheffield Utd	259	292	243	315	208	309	175	175	655	150	219	175	160	128	120	127
366072	18:00	Charlton v Preston	203	275	350	274	190	436				178	178	141	204	110	123	146
366073	18:00	Norwich v Burnley	228	293	286	291	203	350	162	190	655	158	205	163	171	121	119	135
366074	18:00	Southampton v Millwall	188	296	360	251	206	423	151	208	655	160	201	163	171			
366075	18:00	Watford v West Ham	370	313	184	422	217	236	212	149	655	150	219	186	151			
England: League One																		
366076	15:30	Blackpool v Peterborough	177	323	406	234	216	432	145	221	655	152	215	187	151			
366077	15:30	MK Dons v Leicester	282	291	237	344	206	289	185	166	655	153	212	174	160	133	120	121
366078	18:00	Cambridge Utd v Huddersfield	275	279	251	329	204	306	179	171	655	155	210	166	168	129	122	123
366079	18:00	Leyton Orient v Barnsley	220	305	296	281	207	355	162	190	655	155	209	169	165	119	117	140
366080	18:00	Notts County v Burton	227	283	290	294	195	374	164	188	655	170	187	150	188	117	121	137
366081	18:00	Plymouth v Bradford City	213	290	313	274	206	368	162	190	655	155	209	171	163	116	120	140
366082	18:00	Sheffield Wed v Bromley	173	304	419	238	205	469	144	223	655	166	193	160	174			
366083	18:00	Stevenage v Doncaster	213	274	328	288	190	404				173	183	143	200	114	123	139
366084	18:00	Stockport County v Wycombe	186	302	398	247	204	444	146	217	655	165	193	161	173			
England: League Two																		
366085	15:30	Barnet v Cheltenham	161	309	570	213	209	581	136	245	655	174	182	159	176			
366086	15:30	Port Vale v Crewe	220	291	310	281	201	375	159	194	655	161	199	154	182	117	120	140
366087	16:00	Rotherham v Chesterfield	288	289	234	350	200	299	188	164	655	165	193	153	184	134	120	120
366088	18:00	Colchester v Rochdale	234	287	290	299	196	361	169	181	655	167	191	150	188	120	120	134
366089	18:00	Crawley v Bristol Rovers	329	286	214	395	199	273	201	155	655	165	193	155	181	142	121	114
366090	18:00	Gillingham v Northampton	254	277	273	319	195	339	173	177	655	170	187	150	188	123	122	128
366091	18:00	Grimsby v Fleetwood	183	296	424	243	200	475	144	223	655	177	180	148	191			
366092	18:00	Newport v Tranmere	257	272	275	323	192	345	171	179	655	176	180	142	202	123	124	127
366093	18:00	Oldham v Swindon	192	298	378	253	203	430	153	204	655	166	193	157	178			
366094	18:00	Shrewsbury v Salford	368	305	192	439	201	253				173	183	151	186	155	117	110
366095	18:00	Walsall v Accrington	192	293	387	254	197	454				177	179	148	191			
366096	18:00	York City v Exeter	163	331	464	223	212	496	138	237	655	170	186	162	172			
England: National League N / S																		
366097	18:00	Bedford v Spennymoor	233	306	286	279	212	343	171	179	655	154	210	162	172	121	117	138
366098	18:00	Brackley Town v South Shields	360	319	183	414	209	249	208	151	655	164	195	159	176	157	115	110
366099	18:00	Darlington v Macclesfield	340	333	188	383	226	240	205	152	655	149	221	176	159	157	113	112
366100	18:00	Hebburn Town v King?s Lynn	270	323	227	329	214	286	187	164	655	158	205	163	171	137	115	124
366101	18:00	Hereford v Chester	292	331	210	356	214	268	190	162	655	159	203	161	173	144	114	120
366102	18:00	Marine v Radcliffe	207	323	305	261	220	352	164	187	655	149	221	176	159	117	115	146

SMS PARIAZ FOOTBALL

SMS PARIAZ FOOTBALL - Fixtures with indicative odds

			Full Time 90min			Half Time 45min			First Team To Score			Both Team To Score		Over 2.5 / Under 2.5		Double Chance		
Code	Kick Off	Match	Home	Draw	Away	Home	Draw	Away	Home	Away	No Goal	Yes	No	Over 2.5	Under 2.5	H/D	H/A	A/D
England: National League N / S																		
366103	18:00	Merthyr Town v Chorley	210	329	294	275	217	338				151	217	170	164	119	114	144
366104	18:00	Scarborough v Southport	195	316	343	252	212	395	151	208	655	160	201	160	174	112	116	153
366105	18:00	Spalding United v Worksop	224	316	280	282	213	336	166	185	655	156	208	161	173	122	116	138
366107	18:00	Billericay v Tonbridge	233	313	269	293	209	333	171	179	655	158	204	160	174	124	116	135
366108	18:00	Chelmsford v Maidenhead	203	316	321	263	208	386	155	201	655	171	185	147	193	115	116	148
366109	18:00	Dover v Braintree	225	319	276	282	214	335	162	190	655	154	211	169	165	123	115	138
366111	18:00	Hemel Hempstead v Weston-super-Mare	240	302	268	310	199	338	171	179	655	178	178	139	209	124	118	132
366112	18:00	Horsham FC v Farnham	213	319	296	271	212	356				154	212	165	169	119	115	143
366113	18:00	Maidstone v Salisbury	162	351	459	213	225	485	139	236	655	161	199	170	164			
366114	18:00	Slough v Folkestone	350	336	183	409	223	234	212	149	655	150	218	180	156	162	113	110
366115	18:00	Torquay v Hampton & Richmond	133	451	657	181	248	607				166	193	190	149			
366116	18:00	Truro v Dag & Red	238	314	262	296	209	328	166	185	655	165	193	153	184	126	116	133
366117	18:00	Walton & Hersham v Dorking	464	373	157	456	234	211	221	145	655	149	221	190	149			
England: Non League Premier																		
366118	18:00	Alfreton v Warrington Rylands	180	346	362	235	219	418	146	217	655	159	202	164	170	110	112	165
366119	18:00	Avro v Stockton	172	363	379	227	226	420	146	217	655	154	211	175	160			
366120	18:00	Bamber Bridge v Hyde	238	340	246	296	218	308	173	177	655	155	209	163	171	130	112	133
366121	18:00	Bury v Ilkeston	150	396	497	211	227	485	139	236	655	169	188	167	167			
366122	18:00	Quorn v Whitby	205	337	298	267	214	357				162	198	158	177	118	113	147
366123	18:00	Redcar Athletic v FC United	201	354	294	256	223	354	156	199	655	157	206	166	168	119	111	149
366124	18:00	Warrington v Emley	183	338	359	240	215	418	148	213	655	166	192	150	188	110	113	162
366125	18:00	Workington v Leek	235	330	255	295	214	318	169	181	655	161	199	152	185	128	114	134
366126	18:00	Alvechurch v Racing Club Warwick	156	369	480	226	218	453	142	227	655	161	199	171	163			
366127	18:00	Banbury v Stourbridge	251	331	238	310	222	288	179	171	655	152	216	167	167	133	114	129
366128	18:00	Bromsgrove v Bishop's Stortford	142	403	595	194	230	585	129	270	655	177	180	171	163			
366129	18:00	Halesowen v Real Bedford	288	348	206	320	225	274	183	167	655	144	234	179	156	147	112	120
366130	18:00	Hitchin v Kettering	415	355	166	462	222	220	232	140	655	164	194	164	170			
366131	18:00	Leamington v Worcester	221	326	277	276	219	332	166	185	655	153	213	163	171	122	114	139
366132	18:00	Leighton Town v Bury Town	342	325	192	394	214	250	208	151	655	158	204	156	179	155	114	112
366133	18:00	Leiston v Redditch	213	327	290	273	217	340	162	190	655	152	216	167	167	120	114	143
366134	18:00	Stamford v Rushall	430	355	165	464	222	220	232	140	655	164	194	161	173			
366135	18:00	Stratford v Needham Market	284	330	215	348	213	275	190	162	655	156	207	157	178	142	114	121
366136	18:00	Bath v Uxbridge	187	352	332	241	224	385	151	208	655	151	218	173	161	113	111	159
366137	18:00	Bracknell v Sholing	257	349	225	312	228	276	183	167	655	146	227	175	160	138	111	127
366138	18:00	Chertsey v Frome	206	342	292	259	227	340	159	194	655	146	229	176	159	120	112	147
366139	18:00	Chippenham v Berkhamsted	236	335	251	298	215	313	171	179	655	158	204	155	181	129	113	134
366140	18:00	Evesham v Plymouth Parkway	231	356	246	288	226	302	173	177	655	146	227	176	159	130	111	135
366141	18:00	Gosport v Malvern Town	213	346	276	272	223	329	164	187	655	147	225	174	160	123	112	143
366142	18:00	Hanwell Town v Chichester	217	335	277	274	216	342	162	190	655	156	207	158	177	122	113	141
366143	18:00	Havant & W v Gloucester	283	349	208	337	225	263	190	162	655	150	220	172	162	145	111	121
366144	18:00	Poole v Yate Town	187	352	332	247	219	386	151	208	655	157	206	165	169	113	111	159
366145	18:00	Taunton v Basingstoke	196	356	304	247	232	350	156	199	655	142	239	187	151	117	111	153
366146	18:00	Wimborne v Hanworth	267	341	221	329	221	275	185	166	655	153	214	170	164	139	112	125
366147	18:00	Aveley v Lewes	151	412	464	199	246	471	138	239	655	147	225	204	141			
366148	18:00	Carshalton v Brentwood	206	340	293	260	222	349	159	194	655	153	214	169	165	119	112	146
366149	18:00	Chatham v Wingate & Finchley	151	398	483	203	233	504	135	248	655	165	193	174	160			
366150	18:00	Dulwich Hamlet v Three Bridges	157	412	416	203	253	428	143	225	655	138	252	227	132			

SMS PARIAZ FOOTBALL - Fixtures with indicative odds

			Full Time 90min			Half Time 45min			First Team To Score			Both Team To Score		Over 2.5 / Under 2.5		Double Chance		
Code	Kick Off	Match	Home	Draw	Away	Home	Draw	Away	Home	Away	No Goal	Yes	No	Over 2.5	Under 2.5	H/D	H/A	A/D
England: Non League Premier																		
366151	18:00	Eastbourne Boro v Leatherhead	177	375	346	228	239	379	150	209	655	142	239	195	146			
366152	18:00	Enfield Town v Whitehawk	165	368	412	218	228	447	142	227	655	154	211	181	155			
366154	18:00	St. Albans v Stanway	161	363	447	217	224	470	139	236	655	160	201	174	160			
366155	18:00	Welling v Ramsgate	221	344	265	275	225	319	166	185	655	142	239	186	151	125	112	139
366156	18:00	Whyteleafe v Cheshunt	246	347	235	301	226	288	177	173	655	150	220	179	156	134	112	130
England: Premier League																		
366061	15:30	Liverpool v Nottingham	143	333	560	195	228	589	133	255	655	163	196	193	147			
366062	18:00	Bournemouth v Everton	198	275	340	263	200	415	153	204	655	162	197	164	170	110	123	146
366063	18:00	Coventry v Hull	183	271	400	245	200	468	146	217	655	164	195	161	173			
366064	20:30	Tottenham v Newcastle	218	285	297	286	207	347	164	187	655	149	222	184	153	119	121	135
Estonia: Meistriliiga																		
366157	15:30	Nomme Utd v Harju JK Laagri	243	346	238	288	239	282	171	179	655	129	286	229	132	133	112	131
366158	18:00	Kuressaare v Parnu JK Vaprus	222	320	280	277	216	336	170	181	655	149	220	168	166	122	115	139
France: Ligue 1																		
366161	19:15	Strasbourg v Lens	330	273	198	392	208	260	199	156	655	149	222	183	154	145	123	110
366162	22:45	Auxerre v Angers	193	276	417	252	197	463	148	213	655	176	180	148	191			
366163	22:45	Brest v Toulouse	260	267	253	332	195	325	175	175	655	166	192	152	185	125	125	124
366164	22:45	Lorient v Troyes	186	276	453	247	195	488	144	223	655	178	179	148	191			
366165	22:45	Lyon v Le Havre	149	332	675	197	218	647	129	270	655	178	178	171	163			
France: Ligue 2																		
366166	16:00	Annecy v Metz	252	286	267	320	194	341	171	179	655	173	183	144	198	125	121	128
366167	16:00	Red Star v Reims	260	282	262	325	196	330				172	185	148	191	126	121	126
366168	22:00	Guingamp v Nantes	299	296	223	362	202	285	190	162	655	159	202	165	169	138	119	118
France: National 1																		
366169	16:45	Amiens v Versailles	281	293	236	351	197	305				178	178	140	206	133	119	122
366170	16:45	Aubagne v Bourg en Bresse	227	281	308	292	196	374				180	176	138	211	117	122	137
366171	16:45	Cannes v Le Puy-en-Velay	219	281	324	292	189	399				193	165	131	230	114	122	140
366172	16:45	Orleans v La Roche	209	293	332	274	198	397				174	183	143	200	113	119	145
366173	16:45	Quevilly Rouen v Fleury-Merogis	263	286	256	332	197	321				184	172	134	221	127	121	126
366174	16:45	Thionville v Paris 13 Atl.	189	290	405	256	185	529				223	148	125	250			
366175	16:45	Valenciennes v Concarneau	227	287	302	291	198	368				179	177	139	209	118	120	137
366176	16:45	Villefranche v Rouen	308	302	208	383	196	285				184	173	136	216	142	118	117
Germany: 2. Bundesliga																		
366183	15:00	Cottbus v Greuther Furth	253	306	251	301	221	297	175	175	655	138	252	204	141	129	117	128
366184	15:00	Heidenheim v SG Dynamo Dresden	230	301	283	279	218	328	166	185	655	138	251	203	142	121	118	136
366185	15:00	Karlsruher SC v Wolfsburg	353	313	193	381	225	242	203	154	655	138	251	211	138	154	116	111
366186	22:30	Nurnberg v Arminia Bielefeld	217	303	303	272	212	354	162	190	655	149	221	182	154	118	118	141
Germany: 3. Liga																		
366187	16:00	Alemannia Aachen v Meppen	145	415	528	191	242	541	133	255	655	154	211	188	150			
366188	16:00	Duisburg v Wurzburger Kickers	142	386	638	191	229	623	131	263	655	171	185	171	163			
366189	16:00	Grossaspach v Ingolstadt	290	320	216	352	208	280	187	164	655	153	213	160	174	142	115	120
366190	16:00	Verl v Fortuna Koln	175	357	372	226	229	414	145	220	655	144	232	186	151			
366191	16:00	Wehen v RW Essen	289	338	209	340	225	261	191	161	655	140	244	190	149	145	113	120
366192	18:30	Hoffenheim II v Regensburg	265	328	228	318	223	280	181	170	655	137	254	188	150	136	114	125
Germany: Bundesliga																		
366177	17:30	Elversberg v Bayer Leverkusen	470	336	153	503	232	204	233	140	655	146	229	220	135			
366178	17:30	FC Koln v Hoffenheim	290	282	218	338	213	281	187	164	655	138	250	203	142	135	121	118

SMS PARIAZ FOOTBALL

SMS PARIAZ FOOTBALL - Fixtures with indicative odds

			Full Time 90min			Half Time 45min			First Team To Score			Both Team To Score		Over 2.5 / Under 2.5		Double Chance		
Code	Kick Off	Match	Home	Draw	Away	Home	Draw	Away	Home	Away	No Goal	Yes	No	Over 2.5	Under 2.5	H/D	H/A	A/D
Germany: Bundesliga																		
366179	17:30	Mainz v Paderborn	163	307	450	222	215	488	141	231	655	158	204	182	154			
366180	17:30	RB Leipzig v B. Monchengladbach	148	330	490	203	232	508	138	239	655	147	226	205	141			
366181	17:30	Union Berlin v Eintracht Frankfurt	261	278	265	311	210	310	173	177	655	146	229	176	159	125	122	126
366182	20:30	Dortmund v Hamburger SV	128	401	760	174	242	755	123	302	655	171	186	212	138			
Greece: Super League 1																		
366193	20:30	Volos v Iraklis 1908	198	285	360	270	191	440				183	173	140	206	110	121	149
366194	22:30	Panetolikos v Kalamata	223	261	320	305	182	409				192	166	129	236	114	126	136
Hungary: NB I																		
366195	16:45	Nyiregyhaza v Paks	224	342	262	275	228	313	171	179	655	135	263	203	142	126	112	138
366196	19:00	Honved v Zalaegerszegi	198	322	328	257	213	382	154	203	655	150	218	167	167	114	115	151
366197	21:30	Ujpest v Vasas	213	331	287	270	218	342	170	181	655	141	242	187	151	120	114	143
Iceland: 1. Deild																		
366199	18:00	Afturelding v Vestri	133	442	620													
366200	18:00	Grindavik v Kopavogur	314	356	192											155	111	116
Iceland: Úrvalsdeild																		
366198	21:00	Vestmannaeyjar v Thor Akureyri	167	365	404	214	239	425	147	216	655	140	245	212	138			
Israel: Ligat Ha'al																		
366203	21:00	Hapoel Petah Tikva v Hapoel Jerusalem	263	264	277	330	189	345				175	181	119	279	122	125	126
366205	21:00	Kiryat Shmona v Ironi Tiberias	187	301	395	246	201	459				171	186	136	216			
366207	21:30	Beitar Jerusalem v Netanya	142	399	605	183	250	571				147	226	196	145			
Italy: Serie A																		
366208	20:30	Fiorentina v Frosinone	158	309	490	218	207	554	135	248	655	171	186	169	165			
366209	20:30	Monza v Udinese	315	253	223	387	186	308				180	177	136	216	133	128	114
366210	20:30	Sassuolo v Torino	218	261	315	289	193	389	159	194	655	168	190	149	190	113	126	136
366211	22:45	Juventus v Parma	118	446	1180	161	242	1146	115	368	655	227	146	187	151			
Italy: Serie B																		
366212	21:00	Entella v Cesena	218	277	333	282	193	404				170	187	145	196	113	122	141
366213	21:00	Sampdoria v Juve Stabia	187	279	440	255	187	517				194	165	131	230			
366214	23:00	Ascoli v Carrarese	193	275	419	262	185	504				197	162	130	233			
366215	23:00	Avellino v L.R. Vicenza	247	270	290	317	187	367				180	176	138	211	120	124	130
366216	23:00	Padova v Verona	296	266	246	379	182	323				186	171	132	227	130	125	119
Italy: Serie C																		
366217	20:00	Ostiamare v Grosseto	215	284	330											114	121	142
366218	20:00	Ravenna v Latina	167	303	523													
366219	20:00	Torres v Sambenedettese	215	288	324											114	120	142
366224	20:00	Savoia v Casertana	275	287	243											131	120	123
366225	20:00	Sorrento v Crotone	251	290	265	324	192	344				179	178	119	279	125	120	129
366222	23:00	Spezia v Campobasso	176	296	465													
366226	23:00	Cosenza v Potenza	228	284	295											119	121	135
366227	23:00	Inter U23 v Altamura	166	316	496													
366228	23:00	Monopoli v Catania	376	300	192													
JAPAN: J1 League																		
366229	13:00	Gamba Osaka v Sanfrecce Hiroshima	470	331	158	491	226	211	240	137	655	154	211	191	148			
366230	13:00	Mito v Machida	370	268	198	469	185	273				196	163	131	230			
366231	13:30	Shimizu S-Pulse v Kashiwa Reysol	340	277	215	398	194	281				171	186	147	193	142	122	113
366232	13:30	V-Varen Nagasaki v FC Tokyo	430	298	173	486	204	235	232	140	655	172	184	154	182			
366233	14:00	Kawasaki Frontale v Chiba	155	337	561	204	228	518	137	240	655	158	204	192	148			

SMS PARIAZ FOOTBALL

SMS PARIAZ FOOTBALL - Fixtures with indicative odds

			Full Time 90min			Half Time 45min			First Team To Score			Both Team To Score		Over 2.5 / Under 2.5		Double Chance		
Code	Kick Off	Match	Home	Draw	Away	Home	Draw	Away	Home	Away	No Goal	Yes	No	Over 2.5	Under 2.5	H/D	H/A	A/D
JAPAN: J1 League																		
366234	14:00	Kyoto v Avispa Fukuoka	257	257	292	335	181	368				193	165	129	236	120	127	127
366235	14:00	Nagoya Grampus v Okayama	250	274	281	317	193	349	171	179	655	172	184	144	198	122	123	129
366236	14:00	Urawa Reds v Yokohama F. Marinos	245	272	290	309	193	356				172	185	146	195	120	124	131
366237	14:00	Verdy v Kashima Antlers	491	284	177	514	196	240				190	168	138	211			
366238	14:00	Vissel Kobe v Cerezo Osaka	189	288	410	243	205	451	144	223	655	171	186	154	182			
JAPAN: J2 League																		
366239	13:00	Iwaki v Albirex Niigata	223	291	304	293	191	388				182	175	129	236	117	120	138
366240	13:00	Tochigi City v Iwata	225	300	292	295	196	369				170	187	141	204	120	118	138
366241	13:30	Toyama v Fujieda MYFC	198	302	351	262	202	410				167	191	144	198	111	118	151
366242	13:30	Vanraure v Blaublitz	268	273	262	351	183	343				193	165	122	263	126	123	124
366243	14:00	Imabari v Montedio Yamagata	233	314	268	289	214	326	170	181	655	144	234	174	160	124	116	135
366244	14:00	Kofu v Hokkaido Consadole Sapporo	300	282	231	379	188	306				183	173	128	239	135	121	118
366245	14:00	Omiya Ardija v Shonan Bellmare	197	300	357	258	200	428				172	184	141	204	111	118	152
366246	14:00	Tokushima v Oita Trinita	196	273	409	274	178	513				221	149	116	296			
366247	14:00	Vegalta Sendai v Tegevajaro Miyazaki	222	290	307	295	190	389				182	174	129	236	117	120	139
366248	14:00	Yokohama FC v Sagan Tosu	188	310	376	245	201	463				177	179	136	216			
Korea Republic: K League 1																		
366332	14:30	Bucheon FC 1995 v Anyang	257	284	248	319	197	332	177	173	655	169	188	148	191	125	121	127
366333	14:30	Ulsan HD v Gimcheon Sangmu	183	314	382	238	214	429	151	208	655	156	207	174	160			
Korea Republic: K League 2																		
366334	14:30	Gimpo FC v Suwon Bluewings	313	300	214	379	199	282	194	159	655	166	192	143	200	142	118	116
366335	14:30	Gyeongnam v Paju Frontier	204	302	334	270	198	408	153	204	655	173	184	138	211	113	118	148
366336	14:30	Hwaseong v Cheongju	179	323	397	241	207	450	144	223	655	166	193	151	186			
366337	14:30	Seongnam v Seoul E-Land	304	300	218	375	198	286	194	159	655	170	187	142	202	141	118	117
Latvia: Virsliga																		
366249	16:00	Grobina v BFC Daugavpils	324	313	203											148	116	115
366250	18:00	Tukums 2000 v Jelgava	250	317	247											130	115	129
366251	20:00	Auda v Super Nova	142	387	634													
Mexico: Liga MX																		
366252	05:00	Atlante v Club Leon	255	279	270	309	204	326	173	177	655	155	210	163	171	124	122	128
366253	05:00	Necaxa v Cruz Azul	343	297	203	387	210	259	205	152	655	153	214	174	160	148	119	112
366254	07:10	Club Tijuana v UNAM Pumas	221	280	321	282	199	380	162	190	655	162	197	157	178	115	122	139
Mexico: Liga de Expansión MX																		
366256	05:00	Dorados de Sinaloa v Atl. Morelia	294	294	218	341	212	281	188	164	655	155	209	162	172	137	119	119
Netherlands: Eerste Divisie																		
366261	18:30	De Graafschap v Almere City	225	338	263	265	244	300	170	180	655	125	308	251	125	126	113	138
Netherlands: Eredivisie																		
366258	18:30	Excelsior v Sparta Rotterdam	238	302	271	282	222	316	170	181	655	139	247	202	142	124	118	133
366259	20:45	AZ Alkmaar v G.A. Eagles	133	384	615	177	255	611	132	260	655	150	219	241	128			
366260	23:00	Zwolle v Nijmegen	440	340	167	438	235	214	216	147	655	138	252	231	131			
Northern Ireland: Premiership																		
366262	18:00	Bangor FC v Carrick Rangers	522	382	150	526	229	202	248	135	655	168	189	171	163			
366263	18:00	Cliftonville v Dungannon	186	333	354	242	215	413	151	208	655	159	203	160	174	111	113	160
366264	18:00	Glentoran v Crusaders	118	560	925	159	272	803	118	340	655	184	173	203	142			
366265	18:00	Limavady v Linfield	587	407	142	594	230	193	263	131	655	176	180	168	166			
Norway: 1. Division																		
366269	16:00	Bryne v Haugesund	238	335	239	291	236	283				129	287	228	132	133	113	130

SMS PARIAZ FOOTBALL

SMS PARIAZ FOOTBALL - Fixtures with indicative odds

			Full Time 90min			Half Time 45min			First Team To Score			Both Team To Score		Over 2.5 / Under 2.5		Double Chance		
Code	Kick Off	Match	Home	Draw	Away	Home	Draw	Away	Home	Away	No Goal	Yes	No	Over 2.5	Under 2.5	H/D	H/A	A/D
Norway: Eliteserien																		
366267	18:00	Valerenga v Molde	266	317	233	303	236	273	180	170	655	128	292	235	130	135	115	125
366268	20:00	Viking v Aalesund	125	461	740	160	286	683	123	302	655	144	233	298	116			
Peru: Primera División																		
366001	00:00	Comerciantes Unidos v FC Cajamarca	153	325	530	209	213	574	133	256	655	178	179	147	193			
366270	22:00	Los Chankas v Juan Pablo II	163	345	412	222	223	452	142	227	655	161	200	168	166			
Poland: Ekstraklasa																		
366271	14:15	Radomiak Radom v Cracovia	293	297	226	357	201	291	188	164	655	161	199	162	172	137	119	119
366272	16:45	Motor Lublin v Piast Gliwice	232	300	281	286	212	333	167	183	655	149	221	180	156	122	118	135
366273	19:30	Wisla v Wieczysta Krakow	176	347	379	228	225	419	147	216	655	143	236	211	138			
366274	22:15	Zaglebie v Pogon Szczecin	261	287	257	322	202	316				160	201	161	173	127	120	126
Poland: I Liga																		
366275	17:30	Pogon Siedlce v Stal Mielec	292	309	220	351	208	281				153	213	160	174	140	117	120
366276	17:30	Polonia Warszawa v Lechia Gdansk	147	404	519	194	234	559	133	255	655	157	206	189	150			
366277	17:30	Puszcza v Podbeskidzie	255	297	255	321	201	320	175	175	655	164	195	142	202	128	119	128
Poland: II Liga																		
366278	14:30	Slask Wroclaw II v Pruszkow	315	339	197	357	230	246	194	159	655	142	237	188	150	152	113	116
366279	16:30	Avia Swidnik v Zielona Gora	196	312	345	256	201	428				172	185	138	211	112	116	152
366281	19:00	Hutnik Krakow v S. Wola	242	322	252	304	209	318				159	202	145	196	129	115	132
366282	21:00	Ol. Grudziadz v Podhale Nowy Targ	217	314	293	282	204	362				158	204	147	193	119	116	141
366283	22:15	Zawisza v Legia II	213	324	285	272	219	338				150	218	153	184	121	115	141
Portugal: Primeira Liga																		
366284	18:30	Alverca v Santa Clara	253	259	275	342	186	342				179	177	139	209	123	127	124
366285	18:30	Arouca v Maritimo	213	267	336	284	192	403				173	184	142	202	113	125	138
366286	21:00	Academico Viseu v FC Porto	810	385	128	808	230	178	325	120	655	195	164	179	156			
Portugal: Segunda Liga																		
366287	14:00	Portimonense v Leixoes	288	285	237	358	195	303	188	164	655	170	186	138	211	133	121	120
366288	17:00	Academica v Lusitania FC	212	259	380	295	178	450				189	169	125	250			
366289	23:30	Torreense v Vizela	194	292	380	265	195	435				178	179	135	218			
Romania: Liga I																		
366290	17:00	Csikszereda M. Ciuc v CFR Cluj	368	307	191	440	202	251				170	186	151	186			
366291	19:30	FC Arges v Sepsi Sf. Gheorghe	213	269	358	286	178	476				213	153	125	250	111	124	143
Russia: First League																		
366297	17:00	Leningradets v Kamaz	275	264	264	341	191	328				179	177	132	227	125	125	123
366298	18:00	Arsenal Tula v Ural	337	268	222	399	194	282				174	183	135	218	139	124	113
366299	18:00	Tekstilshtik v Veles Moscow	310	254	228	388	186	308				183	173	127	243	132	128	115
Russia: Premier League																		
366293	16:00	Fakel Voronezh v Zenit	590	309	148	656	204	209				195	164	149	190			
366294	18:30	Krasnodar v FK Rostov	165	302	546	220	204	567				181	175	148	191			
366295	21:00	Akhmat Grozny v Krylya Sovetov	192	282	407	246	202	453				165	193	156	179			
366296	21:00	Lokomotiv Moscow v Dynamo Moscow	315	287	220	356	213	269				144	232	190	149	140	120	116
Saudi Arabia: Saudi League																		
366300	20:05	Al Kholood v Al Ahli SC	700	418	133	719	236	179	297	124	655	183	174	182	154			
366302	22:00	Al Fateh v Al Ittihad	352	332	187	387	228	236				141	242	202	142	159	113	111
Scotland: Championship																		
366306	18:00	Arbroath v Livingston	329	306	204	388	209	260	194	159	655	164	195	159	176	148	117	114
366307	18:00	Ayr v Morton	166	324	477	223	207	530	136	245	655	188	169	148	191			
366308	18:00	Partick Thistle v Queen's Park	128	431	780	177	235	767	122	307	655	193	166	175	160			

SMS PARIAZ FOOTBALL

SMS PARIAZ FOOTBALL - Fixtures with indicative odds

			Full Time 90min			Half Time 45min			First Team To Score			Both Team To Score		Over 2.5 / Under 2.5		Double Chance		
Code	Kick Off	Match	Home	Draw	Away	Home	Draw	Away	Home	Away	No Goal	Yes	No	Over 2.5	Under 2.5	H/D	H/A	A/D
Scotland: Championship																		
366309	18:00	Stenhousemuir v Inverness	355	307	195	430	200	258	204	153	655	180	177	145	196	153	117	111
Scotland: League One																		
366310	18:00	Airdrieonians v East Fife	189	333	344	254	209	403	153	204	655	168	190	160	174	112	113	157
366311	18:00	Alloa v Peterhead	174	339	399	225	210	501	140	234	655	177	179	155	181			
366312	18:00	Hamilton v Cove Rangers	154	375	490	210	215	556	135	248	655	175	181	165	169			
366313	18:00	Montrose v Queen of South	191	337	333	244	219	393	151	208	655	157	206	172	162	113	113	156
366314	20:30	Ross County v East Kilbride	154	391	464	202	225	550	133	255	655	174	183	172	162			
Scotland: League Two																		
366315	18:00	Annan v Dumbarton	186	329	350	243	214	412	151	208	655	158	204	171	163	110	114	160
366316	18:00	Elgin City v Stirling	173	332	371	229	222	428	147	216	655	154	210	179	156			
366317	18:00	Spartans v Clyde	218	329	273	290	218	314	171	179	655	156	207	171	163	123	114	139
366318	18:00	Stranraer v Kelty Hearts	213	324	292	275	212	349	162	190	655	157	206	168	166	120	115	143
Scotland: Premiership																		
366303	18:00	Celtic v Falkirk	118	500	990	155	274	903	119	327	655	171	186	241	128			
366304	18:00	Hearts v St Johnstone	172	317	447	227	210	490	142	227	655	162	197	170	164			
366305	18:00	Kilmarnock v Dundee Utd	239	293	277	297	205	336	167	183	655	156	207	166	168	122	119	132
Serbia: Super Liga																		
366319	21:00	Zeleznicar Pancevo v Radnik	195	300	365	254	201	437				180	176	143	200	110	118	153
366320	23:00	Cukaricki v Vojvodina	343	319	194	380	216	253	199	156	655	159	202	168	166	154	115	112
366321	23:00	Novi Pazar v Macva	161	340	487	217	217	501	140	234	655	173	184	159	176			
366322	23:00	Radnicki Nis v Radnicki 1923	248	289	269	311	201	332				175	182	145	196	124	120	130
Slovakia: 2. liga																		
366326	18:30	I. Bratislava v Zvolen	182	334	368	235	214	438	140	234	655	158	204	152	185	110	113	163
366327	18:30	Lehota p. V. v FK Humenne	176	353	372	228	220	437	144	223	655	152	216	161	173			
366328	18:30	Samorin v Zilina B	163	362	434	216	229	452	133	255	655	154	211	175	160			
366329	21:00	Z. Moravce-Vrable v Galanta	141	411	596	186	249	549	131	263	655	164	194	189	150			
Slovakia: Super Liga																		
366323	20:00	Podbrezova v Kosice	172	345	402	215	241	414	147	216	655	136	259	219	135			
366324	20:00	Trencin v Ruzomberok	228	317	273	275	223	323	166	185	655	142	239	178	157	123	115	136
366325	22:30	Banska Bystrica v Komarno	307	292	221	364	204	280	194	159	655	164	195	142	202	139	120	117
Slovenia: 1. SNL																		
366330	19:30	Radomlje v O. Ljubljana	399	315	181	457	208	237	217	146	655	168	189	149	190			
366331	22:15	Bravo v Mura	208	307	307	273	207	368	162	190	655	158	205	152	185	117	117	143
Spain: La Liga																		
366338	19:00	Levante v Betis	343	267	220	392	196	280	194	159	655	166	192	157	178	140	125	112
366339	21:00	Real Sociedad v Espanyol	190	283	415	246	202	456	149	212	655	163	196	163	171			
366340	23:30	Sevilla v Atl. Madrid	363	266	213	412	195	274	201	155	655	166	192	154	182	143	125	110
Spain: Primera División RFEF																		
366345	19:00	UD Ourense v Ponferradina	251	309	251	325	198	324				180	176	144	198	129	117	129
366346	20:30	Arenas Getxo v Racing Club Ferrol	246	293	268	314	194	347				184	172	138	211	124	119	130
366347	21:15	AD Merida v Dep. Fabril	213	309	301	277	204	370	159	194	655	171	186	150	188	118	117	142
366348	21:15	Zamora v Ath Bilbao B	203	299	366	267	194	432				195	164	132	227	110	118	153
366349	21:15	Algeciras v FC Cartagena SAD	216	281	332	286	187	420				196	163	130	233	113	122	142
366350	21:15	Huesca v Sant Andreu	161	328	515	220	202	582	134	252	655	189	168	149	190			
366351	21:15	Rayo Majadahonda v Villarreal B	311	298	216	386	194	288				180	176	142	202	142	118	116
366352	23:30	Hercules v Murcia	275	302	235	374	195	293				186	171	134	221	134	118	123
366341	19:00	Sabadell v Almeria	289	265	252	355	189	321				176	180	130	233	129	125	120

SMS PARIAZ FOOTBALL

SMS PARIAZ FOOTBALL - Fixtures with indicative odds

			Full Time 90min			Half Time 45min			First Team To Score			Both Team To Score		Over 2.5 / Under 2.5		Double Chance		
Code	Kick Off	Match	Home	Draw	Away	Home	Draw	Away	Home	Away	No Goal	Yes	No	Over 2.5	Under 2.5	H/D	H/A	A/D
Spain: Segunda División																		
366342	21:00	Albacete v Oviedo	246	260	303	319	183	382				189	168	122	263	118	126	130
366343	21:00	Leganes v Eldense	194	288	388	257	199	435	148	213	655	170	186	141	204			
366344	23:30	Girona v Las Palmas	168	305	506	225	211	491	138	237	655	164	195	158	177			
Sweden: Allsvenskan																		
366353	17:00	Elfsborg v Degerfors	155	336	564	209	211	592	133	256	655	178	179	161	173			
366354	17:00	Hacken v Vasteras SK	148	374	563	194	236	551	135	247	655	150	220	221	134			
366355	19:30	Halmstad v Kalmar	343	297	203	404	203	262	201	155	655	161	199	159	176	148	119	112
Sweden: Ettan																		
366360	15:00	AFC Eskilstuna v Sollentuna	180	333	378													
366364	15:00	Angelholm v Jonkoping	294	326	208	356	217	263				148	224	153	184	144	114	119
366365	15:00	Eskilsminne v Hassleholms IF	244	358	232	294	238	278				132	272	190	149	135	111	131
366361	18:00	Gefle v Karlstad	398	329	177													
366362	18:00	Jarfalla v Assyriska FF	266	342	221	319	231	267				133	268	184	153	139	112	125
366363	18:00	Stocksund v Arlanda	283	334	208											142	113	121
366366	18:00	Kristianstad v Atvidaberg	318	314	205	387	205	266				160	200	135	218	147	116	115
366367	18:00	Rosengard v Trollhattan	150	385	516	199	237	508				151	218	172	162			
366368	18:00	Tvaaker v Skovde AIK	178	358	358	228	235	390				136	257	180	156	111	111	167
Sweden: Superettan																		
366356	15:00	Landskrona v Ostersund	241	292	275	301	203	337	169	181	655	163	197	156	179	123	119	132
366357	15:00	Ljungskile v Varnamo	212	310	307	263	217	358	159	194	655	144	234	192	148	117	117	143
366358	17:00	Falkenberg v Brage	199	308	341	255	212	389	154	203	655	150	219	181	155	112	117	151
366359	19:00	Nordic United v Norrkoping	345	317	194	395	214	250	199	156	655	151	216	181	155	154	115	112
Switzerland: Super League																		
366387	20:00	Lausanne v Zurich	176	316	424	227	218	449	149	212	655	146	229	202	142			
366388	20:00	Servette v Luzern	183	333	365	232	230	392	152	206	655	137	255	224	133	110	113	162
366389	22:30	Young Boys v Basel	162	355	452	203	245	453	144	224	655	129	287	270	121			
Turkey: 1. Lig																		
366393	20:00	Istanbulspor AS v Karagumruk	277	322	218	346	206	288	190	162	655	159	202	154	182	138	115	122
366394	20:00	Kayserispor v Bursaspor	229	286	299	303	190	378				177	179	131	230	118	121	136
366395	22:30	Batman Petrolspor v Sivasspor	218	301	298	287	199	371	159	194	655	166	193	142	202	118	118	139
366396	22:30	Mardin 1969 v Vanspor FK	148	358	580	204	213	622	129	270	655	186	171	149	190			
Turkey: Süper Lig																		
366390	20:00	Konyaspor v Kocaelispor	205	275	371	268	193	436				178	178	144	198			
366391	22:30	Galatasaray v Goztepe	133	364	670	188	226	678	127	281	655	178	179	183	154			
366392	22:30	Gaziantep v Rizespor	254	284	267	309	205	322	173	177	655	154	211	170	164	125	121	128
Ukraine: Premier League																		
366397	14:00	Kudrivka v Epitsentr	280	289	229	373	197	290				181	175	134	221	136	120	119
366398	16:30	Livyi Bereg v Karpaty Lviv	339	298	163	448	196	258	241	137	655	189	169	137	213	148	118	113
366399	19:00	Shakhtar Donetsk v Polissya Zhytomyr	173	288	434	245	200	468				174	182	136	216			
World: Finland: Ykkosliiga																		
366159	17:00	Mikkeli v PK-35	363	325	186	436	207	245	212	149	655	162	198	153	184	160	114	110
366160	18:00	Ekenas v Jippo	344	303	198	414	198	266	204	153	655	169	188	142	202	150	118	112
Sunday, 30 August																		
Argentina: Liga Profesional Argentina																		
367001	00:00	Rosario Central v Gimnasia L.P.	185	275	463	250	187	538				201	160	130	233			
367002	02:00	Huracan v Estudiantes Rio Cuarto	165	275	665	232	180	749				263	134	118	284			

SMS PARIAZ FOOTBALL - Fixtures with indicative odds

			Full Time 90min			Half Time 45min			First Team To Score			Both Team To Score		Over 2.5 / Under 2.5		Double Chance		
Code	Kick Off	Match	Home	Draw	Away	Home	Draw	Away	Home	Away	No Goal	Yes	No	Over 2.5	Under 2.5	H/D	H/A	A/D
Argentina: Primera C																		
367006	01:30	Def. de Cambaceres v Deportivo Paraguayo	198	283	382	277	179	492				230	145	111	335			
Brazil: Serie B																		
367007	01:30	Botafogo SP v Cuiaba	207	263	389	282	179	480				206	157	125	250			
Chile: Primera B																		
367009	04:00	Deportes Iquique v San Luis	228	291	282											121	120	133
Ecuador: Liga Pro																		
367010	01:00	Guayaquil City v LDU Quito	354	276	210	429	191	275				182	174	129	236	144	123	111
367011	04:00	Manta v Barcelona SC	367	274	207	454	184	280				199	161	121	268	146	123	110
Mexico: Liga MX																		
367012	03:00	Atlas v Queretaro	215	269	352	272	198	403	159	194	655	162	198	156	179	111	124	142
367013	03:00	Pachuca v Guadalajara Chivas	320	286	208	374	205	274	190	162	655	158	205	166	168	143	121	113
Mexico: Liga de Expansión MX																		
367014	02:00	Tlaxcala v Venados	192	320	348	236	233	374	156	199	655	143	237	179	156	112	115	155
Peru: Primera División																		
367015	00:30	Cajamarca v U. de Deportes	345	298	202	401	203	263				176	180	136	216	149	118	112

Communique

SMS PARIAZ
Pariaz péna létalaz

Kot Nu Bann Outlet Ete?

- **Goodlands** *Bahadoor Building, royal Road*
- **Curepipe** *1st Floor, Lakepoint Building*
- **Plaine Magnien** *Royal Road*
- **Terre Rouge** *Royal Road*
- **Castel** *Camp Fouquereaux Branch Road, Opp Dispensary*
- **Flacq** *Arcade Sibartie, Rue La Source*
- **Riviere du Rempart** *Royal Road, Opp Statium*
- **Plaine des Papayes** *Royal Road*
- **Ste Croix** *Pamplemousses Road*
- **Quartier Militaire** *Bahadoor Building, rR*
- **Rose Hill** *Gare St Patrick*
- **Vacoas** *Royal Road, La Croisee Diolle*
- **Triolet** *8th Mile, Royal Road*
- **Port Louis** *C/R Emmanuel Anquetil & Farquhar Street*
- **Riviere Noire** *Royal Road, La Mivole*
- **Vacoas** *Matikola Complex, Jackson Rd*
- **Bambous** *Royal Road*
- **Flic en Flac** *Coastal Road*
- **Port Louis** *4 Remy Ollier Street*
- **Grand Bale** *Royal Road*
- **Quatre Bornes** *Ave Victoria*
- **Quatre Bornes** *Royal Road (Next to Medisave)*
- **Bale du Cap** *coastal Road*

Port Louis 1 2

Flic en Flac 10 10

Curep 3 7 8 9 3

FIFA WORLD CUP 2026
VENDREDI 10 JUILLET 2026
GUET NOU L'EMISSION SHOWTIME

DOWNLOAD NOU APP

www.smspariaz.com 260 3777 Aloy 'Help' lor 8585

Zwe responsab
Mineur ek kredi interdi