JEUDI 27 NOVEMBRE 2025 N° 13 - 13ÈME JOURNÉE

Turf & Sport

FREE

THE BEAUTY SUCCESS PRINCESS MARGARET CUP - 1400M - G1

AT MY COMMAND

ON FOR THE HAT TRICK

Communiqué

SMS PARIAZ
Pariaz péna lévalaz

KOUMA ZWE LEKURS GRATIS LOR MOBILE APP

Etap 1:
LOGIN lor **mobile app**.

Login

To place bets by the app directly, please login.

This is a one time process only.

Already have an account?

Your registered primary phone number:

Who referred you? Phone number:

Phone number

GET OTP

You do not have an account? Tap here to create your account.

Etap 2:
Tap **LOCAL RACES** pou gagne **racecard** disponib.

You can now place your football bets directly by SMS or using our mobile app for free.
Tap here to learn more.

PRODUCT

Fixed Odds

Local Races

Football

Pool Betting

Peakpool

Toppool

Etap 3:
Soizir ou **seval** ek tap lor la cote **Win** ou **Place**.

No.	Horse	Win	Place
1	Captain Arrow	1600	315
2	Royal Wulff	1700	330
3	Zil Moris	1000	230
4	Magnum Pi	800	200
5	The Mauritian	4000	660
6	Xavion	1600	315
7	Solomons Seal	320	135
8	Tyrion Lannister	1100	245
9	Fateful Day	8000	1230
10	Bugalugs	390	145

R8 16:45 - The Esperanto Pla
Benchmark 36 - 1650m

No. Horse Win Place

Etap 4:
Enba lecran, met **montan ou mise** ek tap **PLACE BET BY APP**. Ou pou recevoir enn **SMS confirmasyon**.

R7H10 - Bugalugs
Bet: WIN ODDS: 390

100 P:342.11

SMS Place bet by app Clear

1 2 3 –
4 5 6 ␣
7 8 9 ⌫
, 0 . →

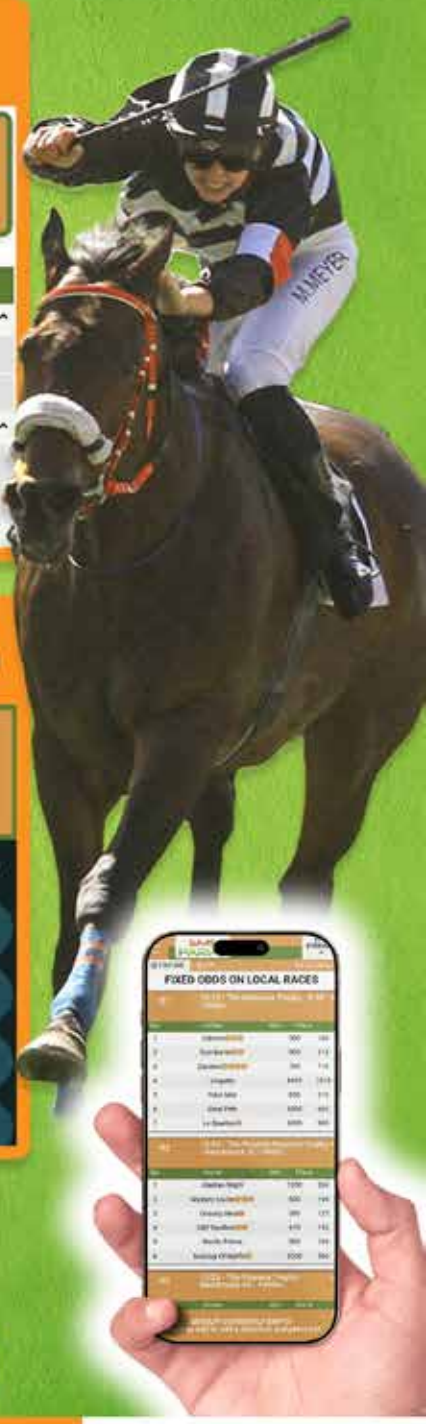

Telesarz App lor:
www.smspariaz.com/mobile

SCAN POU MOBILE APP

Instruction kouma zwe:
https://bit.ly/app8685hr

SCAN POU VIDEO

AVEK NOU MOBILE APP OU PLACE OU PARI SAN PAYE SMS.

www.smspariaz.com 260 3777 Avoy 'Help' lor 8685

Miner ek kredi interdi

La Rédaction

« FODÉ ENA CLASSE POU FER SA ! »

NAVIN Ramgoolam est un sacré politicien, mais aussi un homme de pouvoir qui sait mesurer et, plus important, apprécier la grandeur de l'hippisme mauricien et voir la place qu'il occupe dans le cœur des turfistes. Le dimanche 16 novembre, "in the middle of a political storm", Navin Ramgoolam, plus « cool » que jamais, l'air jovial, ne laissant transparaître aucune inquiétude, débarqua au Champ de Mars en véritable homme d'Etat, sourire aux lèvres, saluant la foule et coupant court aux timides tentatives d'une petite minorité qui a essayé en vain de le déstabiliser sur la pension de retraite. Entre des séances de "selfies", auxquelles il s'est prêté volontiers, et la remise de la coupe du Maiden sur la grande piste en face des loges, le Dr Ramgoolam, accompagné de son épouse Veena, qui a brillé de mille feux, plus par sa grâce et sa simplicité, s'est permis une petite tournée sur le balcon du MTC jouxtant le paddock à l'heure où les partants du Maiden défilaient avant leur sortie en piste.

*

C'est la seconde visite du Premier ministre au MTC depuis la reprise des courses en août. Une manière pour lui de se démarquer de son prédécesseur en matière des courses et en même temps renouer avec une vieille tradition travailliste, alors représentée par SSR, un habitué des salons du MTC. Dommage que le MTCJC, pour une raison ou une autre, n'ait pas jugé utile à l'occasion de cette journée classique de faire disputer une course en mémoire de SSR. Mais au-delà de la présence premier-ministérielle, et d'une délégation des ministres rouges, c'est un signal fort que le Dr Ramgoolam envoie au MTC et à tous ceux impliqués directement ou indirectement à l'industrie des courses.

*

Il sait que seul le MTC éprouvera des difficultés à faire redémarrer une industrie qui rapportait gros au pays, lors de son précédent « prime ministership » de 2005 à 2014 quelque Rs 700/800 millions en termes de taxes chaque année. C'est pourquoi il ne se soucie guère de « ki dimoun pu dir » et fait tout en son pouvoir pour que son gouvernement, à travers le ministère des Finances via la Gambling Regulatory Authority

et d'autres ministères concernés, apporte une collaboration sans faille au HRO, le MTCJC, pour d'une part montrer sa reconnaissance envers le MTC qui l'a soutenu aux élections de 2024 et de l'autre, replacer l'industrie des courses comme un secteur économique important, dont les recettes brutes pouvant atteindre plusieurs milliards en une saison. Du reste dans une brève déclaration en ce dimanche 16 novembre, le Dr Ramgoolam a lui-même reconnu que Maurice souffre d'un manque de loisirs et que les courses représentent une activité qui attire toujours le public. D'où l'intérêt grandissant du gouvernement d'exploiter le potentiel économique du secteur hippique, même s'il faudra faire montre d'ingéniosité pour y parvenir en raison d'autres défis économiques, comme le coût de la vie et la baisse du pouvoir d'achat qui affectent de nombreux foyers mauriciens.

✱

Mais ce qui rassure, c'est la volonté claire affichée par le Dr Ramgoolam. Il avait fait des courses une de ses priorités lors de la campagne électorale en 2024 et il tient parole. Rien que ses présences régulières aux courses traduisent cette volonté à respecter sa parole et aider le HRO, le MTCJC, qui aujourd'hui lui doit une fière chandelle. Qui peut blâmer le Dr Ramgoolam, même si ses détracteurs veulent faire croire qu'il accorde trop d'importance aux activités hippiques et donc aux... "zougaderes"? Si Maurice veut développer le secteur hippique et le rendre autonome, rien ne sera possible sans une collaboration étroite du gouvernement. Le gouvernement de Navin Ramgoolam a compris ce que l'ancien régime n'avait JAMAIS compris. Les courses ont dépassé le simple statut de sport-loisir qu'elles étaient dans les années 80' et 90'. Elles sont désormais une industrie et tant qu'elles ne seront pas traitées comme telle, elles sont vouées à l'échec. Considérer l'industrie hippique uniquement comme une vache à lait, sans lui accorder des 'incentives', c'est signer son arrêt de mort !

✱

La People's Turf en a fait les frais, puisqu'elle n'avait jamais eu la considération qu'elle méritait même si elle a fait perdurer la passion hippique au plus fort du clash entre le gouvernement d'alors et le MTC en 2023 et 2024. Au contraire,

certains de l'ancien régime ont voulu se servir de la PTP pour régler des comptes politiques, sans lui accorder la moindre considération. Qui plus est, le mot d'ordre était : sanctionnez-la dès la moindre occasion et de manière forte ! Sans compter l'absence de collaboration de la Coirec et de la MBC qui, avec la bénédiction de « pli lao » imposaient des sommes astronomiques à la PTP pour l'utilisation de la piste et la retransmission des courses respectivement, tout cela ajouté à l'interdiction formelle à la PTP de commercialiser, de quelque manière que ce soit, l'enceinte du Champ de Mars, dont l'entretien et l'embellissement tombaient pourtant sous sa responsabilité ! Et dire que certains osaient croire que la PTP bénéficiait d'un traitement de faveur sous l'ancien régime ! Faux ! Archi-faux !

*

Le changement de régime en 2024 est une bénédiction pour les courses. Comme la PTP, victime d'une absence totale de soutien gouvernemental, avait quitté le Champ de Mars avant même les élections de novembre 2024, personne ne peut dire avec certitude où en seraient les courses aujourd'hui si Navin Ramgoolam n'était pas revenu au pouvoir. Le Champ de Mars aurait-il été laissé à l'abandon ? Le MTC aurait-il accepté de travailler avec l'ancienne GRA sans un véritable "helping hand" du gouvernement ? La PTP, elle, avait déjà mis une croix sur le Champ de Mars en raison des coûts disproportionnés et la "politik dominer" du gouvernement d'alors. Mais grâce au Dr Ramgoolam, le MTC s'est remis en selle et les chevaux courent toujours au Champ de Mars. Certes, il y aura d'autres défis à relever à l'avenir, mais le plus important en ce moment c'est que l'industrie hippique respire enfin grâce au « caring government » de Navin Ramgoolam. « Fodé ena classe pou fer sa ! »

UNE PUBLICATION DE TURF & SPORT

GRAPHISTES : Maneesha Molla Bundhun, Darilen Chengalanee
RÉDACTION : Steve How, Kanen Chelumbrum, Kamlesh Rajcoomar, Urvashi Kallydin, Irshad Sheik Mastan, Nitish V. Bhugobaun,
ADMINISTRATION OFFICE : Suite 3C, 3e étage, Hennessy Court, Rue Sir John Pope Hennessy, Port-Louis. TEL: 214 3083

Turf & Sport

THE BEAUTY SUCCESS PRINCESS MARGARET CUP - 1400M - G1

UN SPRINT ROYAL !

Après les vives émotions du Maiden lors de la journée précédente, place cette semaine à une autre épreuve de prestige, ‘’ The Princess Margaret Cup (Group1)’’. En effet, ce classique du sprint sur 1400 mètres qui sera couru à poids égal (59kg) s’annonce exceptionnel avec la présence des meilleurs sprinteurs de l’île.

At My Command qui est invaincu en deux sorties sur notre turf, se pose comme le cheval à battre dans ce Groupe 1. Considéré comme l’une des meilleures acquisitions cette saison, l’élève de Ramapatee Gujadhur est précédé d’une excellente réputation et a couru contre les meilleurs de sa génération en Afrique du Sud. Après une brillante victoire lors de ses débuts le 4 octobre dernier, il a dû puiser dans ses réserves pour dominer Xavion lors de sa sortie suivante.

AT MY COMMAND

SUN BLUSHED

Son entraîneur ne l’a pas bousculé et il a été soigneusement préparé en vue de cette course phare. En effet, après sa dernière sortie victorieuse, il a eu droit à un bon break et est allé se refaire une santé à la mer où il a beaucoup nagé. Vendredi dernier il a été l’auteur d’une superbe prestation lors de son ‘grass gallop’ aux côtés de son compagnon de box Port Louis. Ce fils de Querari et imperious Girl a accéléré en main au 400m pour devancer son ‘sparring partner’ avec une certaine aisance sur le gazon. Légèrement accompagné aux bras par l’apprenti Dimitri Sophie, il a sorti une puissante accélération et a terminé les derniers 200 mètres dans l’excellent temps de 11.50s. Cet exercice démontre que At My Command a encore progressé et s’est rapproché de sa forme optimale, ce qui fait de lui ‘the horse to beat’ ce samedi.

Son compagnon d’écurie Sun Blushed n’est pas en reste, le magnifique alezan par The United States a sensiblement progressé après sa courte défaite face à Captain Bombshell sur 990m lors de ses débuts. Aligné sur le gazon vendredi dernier en compagnie du prometteur Moonlight Trader pour son exercice matinal, il a été impérial a laissé entrevoir d’excellentes dispositions. Du reste, il est à créditer d’un super 23.97s dans les derniers 400 mètres. Mardi, il n’a pas travaillé vite et a principalement été maintenu sur la fraîcheur après son travail de vendredi. Il faut faire ressortir que sa robe était luisante, une indication que ce coursier n’est pas loin de sa meilleure forme. Sujet qui a couru contre les meilleurs sprinteurs à Greyville et Scottsville, il ne fait aucun doute qu’il possède suffisamment de classe pour s’adjuger ce Groupe 1.

L’invité surprise dans 'The Princess Margaret Cup', demeure incontestablement Cumbre Vieja. Étoile montante du turf mauricien et invaincu en quatre sorties ici, ce fils de Erupt et Circle In The San a rapidement gravi les échelons après ses débuts en Benchmark 31. En effet, ce magnifique hongre bai avait monté de quatre classes lors de sa dernière incursion et s’est imposé une nouvelle fois avec une facilité déconcertante. Après cette démonstration de force BM56, son entourage a pris la décision de l’aligner dans ce classique du sprint et au vu de ce qu’il a démontré jusqu’ici, il peut définitivement très bien faire chez l’élite. Après sa dernière victoire, il a eu droit à un bon break avant de faire son retour ce mercredi sur la petite piste où il a été tout simplement transcendant. Sous la conduite de Kersley Ramsamy, il a déployé ses puissantes foulées lors de son travail de feu aux côtés de Xavion. Ce qui était impressionnant avec Cumbre Vieja c’est la facilité avec laquelle il a attaqué la montée; 10,76s. Comme on ne connaît pas réellement ses limites, ce ne serait guère une surprise de le voir s’illustrer à ce niveau.

Communiqué

SMS PARIAZ
Pariaz péna létalaz

PARI EXOTIC

Combinaison type A (Trixie - Goliath)

Combinaison A = tou combinaison Accumulator possible

Ex: Mise: Rs 400 lor R1H1 (a), R2H5 (b), R3H4 (c)

No. de course	Format	Combinaison accumulator	No. de combinaison
3	400R1H1R2H5R3H4A	ab, ac, bc, abc	4

Ou mise partazé ant bann combinaison.

$$\text{Mise pu chak combinaison} = \frac{\text{Mise}}{\text{No de combinaison}} = \frac{400}{4} = \text{Rs } 100$$

Ou gagné sak kou ki enn accumulator rentré !

Mem princip appliké kan ena 4, 5,....8 lécourse :

No. de courses		Equivalent au Pari	Pari Simple	Type Accumulateur							No. de combinaison
				Doublés	Triplés	Quadruplés	5-folds	6-folds	7-folds	8-folds	
Combinaison A	3	Trixie	-	3	1	-	-	-	-	-	4
	4	Yankee	-	6	4	1	-	-	-	-	11
	5	Canadian	-	10	10	5	1	-	-	-	26
	6	Heinz	-	15	20	15	6	1	-	-	57
	7	SuperHeinz	-	21	35	35	21	7	1	-	120
	8	Goliath	-	28	36	70	56	28	8	1	247

Zwé par SMS lor 8685

Avek nou mobile app ou place ou pari san paye sms.

Pou Plis Info : 260 3777 www.smspariaz.com Avoy "Help" lor 8685

Entraînement – vendredi 21 novembre 2025

AT MY COMMAND EN DÉMONSTRATION SUR LE GAZON

La séance de ce vendredi matin a été surtout marquée par les 'grass gallops' effectués en vue de 'The Princess Margaret Cup', épreuve phare de cette 13e journée sur 1400m. Alors que sur la petite piste, des séances intéressantes ont été notées.

At My Command, annoncé comme le favori de la course principale de cette semaine-ci, a été l'auteur d'un 'grass gallop' pleine de promesse. Invaincu en deux sorties cette saison, ce bai est méthodiquement entraîné en vue de cette prochaine sortie. Avec **Port Louis** comme 'sparring partner', ce fils de Querari a accéléré en main au 400m pour devancer son compagnon de 'box' avec une certaine aisance sur le gazon. Cet exercice démontre que **At My Command** a encore progressé et s'est rapproché de sa forme optimale, ce qui fait de lui le cheval à battre ce samedi.

Captain Lannister, auteur d'une bonne troisième place sur 990m la dernière fois, a, pour sa part, travaillé en solitaire sur la grande piste. Ce fut un exercice très convaincant dans la mesure que ce bai a fait preuve d'une belle générosité sous la selle de Rye Joorawon au moment que ce dernier lui a demandé l'effort dans les derniers 400m.

Sun Blushed et **Moonlight Trader** ont aussi été soumis à un travail poussé sur la grande piste. C'est le premier nommé qui a fait preuve d'un très bon potentiel pour devancer son compagnon d'écurie avec facilité. Ce qui donne une indication claire que **Sun Blushed** a pleinement bénéficié de son premier galop de course et a accompli des progrès évidents. Alors que **Moonlight Trader** a paru quant à lui prêt pour la compétition, ayant beaucoup de travail sous la ceinture et s'étant bien acclimaté aux conditions locales.

Les deux coursiers de l'écurie Mootien notamment **Danilo Danilovitch** et **Smith And Wesson** ont également travaillé sur le gazon et ont très bien assimilé leurs 'work outs'.

Idem pour **Unzen** et **Guapo**, du même établissement, qui ont effectué un bon travail sur la grande piste, avec l'avantage au premier nommé, qui a démontré une certaine souplesse, ayant progressé avec deux courses dans les jambes.

Sur la piste de sable, les chevaux de l'ecurie Arveen Nagadoo ont tapé dans l'œil de par leur bonne forme du moment. **Catcha Dragon**, convaincant vainqueur la dernière fois, était intenable sous la selle de Bhavish Goolgar. Ce coursier était resplendissant de santé et ne s'est contenté que du travail d'entretien. **One And All** est un coursier qui a paru dans de très bonnes dispositions avec un excellent travail ce matin, démontrant sa bonne santé du moment.

Meridius, auteur d'une bonne troisième place dans la Barbé Cup, a été très bien ménagé et il semble être à son 'peak' actuellement. Il a travaillé légèrement, son entourage le maintenant 'fresh' en vue de sa prochaine participation. **Secret Oasis** est aussi dans une forme irréprochable et son travail avec Raymond Danielson sur le dos, a attiré l'attention. Betathantherest a bien pris sa dernière course et a livré une bonne impression en solo. **Love On Time** est un 'improving sort', qui s'est exercé plaisamment sur la petite piste. Le nouveau Indigenous continue sa progression et il semble avoir atteint un stade avancé concernant sa préparation. Il s'est d'ailleurs bien comporté aux côtés de **Canford Club.**

TRAVAIL DE FEU DE WARHEAD

Warhead, impressionnant vainqueur à ses débuts, a réalisé un travail de feu en solitaire sous la selle de Ivaldo Santana. C'est un coursier qui a gagné en puissance depuis sa rentrée fracassante et qui est encore mieux physiquement. **Mystic Majesty** a maintenu une belle forme après ses deux victoires d'affilée et il s'est montré bien appliqué lors de son travail. **Illicit Kiss** a gagné en condition après sa course de rentrée et il a dominé **Kola Tonic** à la fin de son travail. **Captain Cola** semble reprendre du poil de la bête avec un très bon 'work out' ce matin.

River Hawk, en progrès à sa dernière sortie, a été transcendant lors de son travail. C'est un coursier qui a retrouvé ses automatismes et dont la bonne forme n'est pas passée inaperçue. **Amancio** a été maintenu sur sa fraîcheur, tout comme **Zoomie**, qui se trouve dans une superbe forme en ce moment.

Captain Bombshell a pleinement récupéré de sa dernière sortie victorieuse. Il a bien pris son travail, donnant un aperçu de sa bonne santé du moment. **Daring Dash** a été bien ménagé et il s'est exercé de façon satisfaisante sous la selle de **Roberto Perez.** Bonne prestation également de **Transonic**, qui a démontré un bon potentiel à l'intérieur de **Babylon. Global Glory** a paru encore mieux physiquement et il s'est montré bien entreprenant.

Balouchi semble être remis de ses pepins de santé et il a été l'auteur d'une très bonne impression lors de son 'work out' sous la selle de Rye Joorawon.

Fencing Captain, **Spirit's Unite** et **Superior Force** n'ont fait que du 'maintenance work'.

Entraînement – mardi 25 novembre 2025

WARHEAD ENCORE PLUS PUISSANT SUR LE PLAN PHYSIQUE

Deux 'barrier trials' étaient à l'ordre du jour lors de cette séance de mardi matin, réunissant principalement des nouvelles unités. Sur la piste de sable, les galops ont enchaîné, avec plusieurs chevaux démontrant qu'ils sont bien physiquement.

Lors du premier essai, c'est le nouveau **Cool Cat** (C.Daby – TN) qui a fait la différence. Sortant bien de sa stalle, il fut par la suite débordé par **Guapo** (Mootien – B1), alors que **Dwight Eisenhower** (V.Allet) suivit en attentiste. Mais le premier nommé devait reprendre sans aucune difficulté **Guapo** au dernier tournant, pour quitter sur place ses adversaires, avec **Dwight Eisenhower** qui prit la deuxième place à l'arrivée.

William Refus (V.Ruhee) a démontré une belle aisance lors du deuxième exercice. Coursier qui travaille toujours en dernier et en sens inverse, il est sorti vite de sa stalle pour laisser ensuite partir **Blue Ribbon Bay** (J.Awotar). Mais en ligne droite, ce fut une simple formalité pour lui, qui remporta cet essai de façon convaincante.

Sur la petite piste, **Warhead** a de nouveau fait sensation. C'est un coursier qui s'est très bien comporté sous la selle de Ivaldo Santana, démontrant qu'il est beaucoup mieux qu'à ses débuts victorieux. **Magnum P I** s'est très bien repris et il a fait preuve d'une très bonne générosité en solo. **Illicit Kiss** est préparé avec beaucoup de soin et son travail à l'intérieur de **Free To Win** n'est pas passé inaperçu.

Mystic Majesty a progressé davantage après deux sorties invaincues et il s'est montré en verve. Bonne prestation également de **Captain Cola**, qui semble reprendre du poil de la bête. **United Prince** est remis de ses pepins de santé et il a paru dans de bonnes dispositions. Tout comme **Prime Example**, qui a très bien récupéré de sa participation dans le Maiden et qui a paru bien dans sa peau.

Meridius a été poussé à fond lors de son 'work out' et il a laissé une bonne impression, confirmant que sa récupération s'est très bien passée depuis le Barbé. **One And All** est un coursier qui impressionne lors de ses séances matinales, avec un très bon travail sous la selle de Raymond Danielson. **Love On Time** a été bien entraîné par ce dernier, qui a pris beaucoup de soin avec ce coursier depuis un bon bout de temps.

Secret Oasis a maintenu une superbe forme, avec une bonne prestation en solitaire. **Arnica Montana** est en progrès, avec une nette amélioration au niveau de son 'coating'. **Walking On Wings** arborait une robe luisante, signe de bonne santé et son travail a été intéressant. **Tsunami Warning** a été sollicité en ligne droite et il semble être beaucoup mieux qu'à sa dernière sortie. La bonne forme de **Zacatoo** et de **Catcha Dragon** a tapé dans l'œil.

CAPTAIN BOMBSHELL TRÈS BIEN PHYSIQUEMENT

Captain Bombshell, vainqueur la dernière fois, a été l'auteur d'un très bon 'work out' en solitaire. Ce bai semble avoir gagné en puissance et il a retenu l'attention lors de son travail en solo. **Daring Dash** a été très bien ménagé et sa condition a encore évolué dans le bon sens à l'issue de sa dernière participation.

Fine One a bien pris sa dernière course et il s'est bien comporté sur la petite piste. C'est aussi le cas pour **Cartel Boss**, qui s'est montré bien appliqué. Le nouveau **Formagear**, qui fait désormais partie de l'effectif de l'écurie Samraj Mahadia, est préparé avec soin et il progresse après chacune de ses séances d'entraînement.

Spirito Selvaggio a accompli des progrès évidents avec une course dans les jambes. Il s'est exercé à l'intérieur de **Lloyd Wright**, et ses deux chevaux ont livré une plaisante impression en duo. **Lets Play Poker** est également dans une condition nettement mieux que la dernière fois. Son travail à l'extérieur de **Cider House Rules** a d'ailleurs reflété l'évolution positive de sa forme. **Without Equal** a paru beaucoup plus 'fit', avec un bon travail à l'extérieur de **Short Cut.**

Les chevaux de l'écurie Gujadhur se sont contentés que du 'maintenance work', notamment **At My Command**, qui a paru très bien dans sa peau, **Moonlight Trader**, **River Hawk** et **Amancio.**

Just Var, **National Award** et **All About Love** ont tous été bien entretenus depuis leurs dernières courses et ont paru bien physiquement.

Des progrès ont été notés chez **Rock Of Eye**, qui a travaillé en net progrès.

LE GRAND CIRQUE DES JOCKEYS

Cette saison ressemble de plus en plus à une gigantesque partie de chaises musicales chez les jockeys, où chacun change de selle au rythme des couacs, des limogeages et des montes ratées.

Curatolo et Mootien ont d'abord mis fin à leur collaboration « d'un commun accord », formule polie qui, dans le jargon du turf, signifie surtout que quelqu'un a discrètement ouvert la porte. Et dans un timing presque théâtral, Curatolo n'aura pas eu le temps de s'ennuyer, le voilà déjà installé comme jockey titulaire chez Vincent Allet pour le reste de la saison, récupérant le poste laissé vacant par… Jason Gates.

Gates, qui était lui-même arrivé en pompier pour remplacer Schwarz, reparti en Afrique du Sud après une longue suspension, n'aura pas eu droit à un état de grâce. Deux semaines catastrophiques en selle, une pluie de critiques, et merci, au revoir, la porte est à gauche.

Pendant ce temps, Swapneel Rama se retrouve lui aussi sans attache, écarté d'Amar Sewdyal. Sa monte indigeste sur Aeneas n'a certainement pas aidé. Une ligne droite où on a vu un jockey visiblement plus passif que déterminé, ce qui a relancé les débats sur son engagement et accéléré son départ.

Et au milieu de ce chaos, une nouvelle "mode" s'installe au Champ de Mars, le partage des meilleures montes, même lorsque l'écurie dispose d'un jockey titulaire officiel. Chez PFK, les rênes se passent entre Ramsamy et Mansour, comme si le poste n'appartenait à personne. Chez Daby, ce sont Segeon et Taka qui alternent sans logique apparente. Même chez Samraj Mahadia, la tendance se confirme. Les chevaux portant la casaque de Sailesh Ramdin ne sont pas confiés à Perez, pourtant titulaire officiel. Une modernité involontaire, ou simplement un manque de clarté assumé ?

Pendant que les autres improvisent, les cadres de l'écurie Gujadhur ont dû eux aussi réorganiser leur plan de bataille. La chute de Nunes sur Crescent, à l'entraînement, a brutalement mis fin à sa saison alors qu'il menait le championnat. Gujadhur a donc fait appel à Iran Chisty, qui débarque à quatre journées de la fin pour une mission express, découvrir l'écurie, comprendre les consignes, et essayer de gagner avant que les rideaux ne tombent.

Bref, entre remplacements de remplaçants, jockeys mis à la porte, montes partagées sans explication et plans B improvisés à la dernière minute, le Champ de Mars offre cette année un spectacle rocambolesque.

NUNES FORFAIT POUR LE RESTE DE LA SAISON APRÈS UNE CHUTE À L'ENTRAÎNEMENT

Les supporteurs de l'écurie Gujadhur ont été secoués jeudi matin après l'annonce que le jockey vedette, Nunes, serait indisponible pour le reste de la saison. Le cavalier a été victime d'une chute lors d'un galop matinal sur Crescent, entraînant une fracture confirmée par les examens médicaux.

Cette blessure met un terme immédiat à sa campagne, alors que Nunes occupait une position dominante en tête du classement des jockeys. Son absence ouvre désormais une brèche significative dans la compétition, offrant à Kersley Ramsamy et Donovan Mansour une opportunité réelle de se disputer la couronne lors des dernières journées.

Suite à l'incident, l'écurie Gujadhur a réagi rapidement en désignant Imran Chisty comme remplaçant pour le reste de la saison.

VERS UN WEEK-END DE COURSES POUR CLÔTURER LA SAISON?

Selon les rumeurs insistantes qui circulent dans les allées du Champ de Mars, on se dirige tout droit vers un week-end de courses les 20 et 21 décembre. Rien d'officiel pour l'instant, mais le bruit est suffisamment fort pour faire vibrer tout le paddock. On rappelle qu'il reste quatre journées au calendrier, et pourtant, selon plusieurs sources proches des boxes, un break le 13 décembre serait désormais dans les cartons.

Une pause inattendue, qui servirait visiblement à réorganiser la fin de saison et à offrir un final avec deux journées coup sur coup.

BOOKSYSTEM
COMMUNIQUÉ
Envi plas pari mais ou pena bocou kas lor portab?
MISS CALL NOU!!
Cout d'appel gratis
Plas pari lor
460-4646
Miss kall au moin
10MIN
avan lekours koumanse
460 4646
https://booksystem.mu/
Mineur ek crédit interdit

Communiqué
BOOKSYSTEM
RES AZOUR
LOR TURF
EK FOOT
FOLLOW NOU
CHANNEL
www.booksystem.mu
460 4646
Miner ek kredi interdi

THE PHOENIX MAIDEN CUP - 2400M - G1

THE NAGADOO DAY !

La 'Maiden Cup', la course la plus prestigieuse du turf local se gagne le jour même avait déclaré le défunt entraîneur, Alain Perdrau. Et cela s'est avéré vrai avec la victoire du régulier Good Council de l'écurie Arveen Nagadoo. Ce fils de Oratorio et Madame Justice a été malchanceux plus d'une fois, mais dimanche, il s'est montré impérial s'imposant avec brio dans cette épreuve phare. C'est surtout grâce à une monte intelligente de Raymond Danielson qui a réussi à piéger ses adversaires dans les derniers 600 mètres pour filer vers la victoire. Coup d'essai, coup de maître pour ce jeune entraîneur pour sa première participation dans le Maiden. Cette journée restera aussi mémorable pour Arveen Nagadoo, car en sus de la victoire de Good Council, il ramena trois autres réussites avec Zacatoo, Mystery Cache et Taking Silk.

Iannish Taka s'est aussi fait remarquer au cours de cette journée avec un joli doublé : Fireflare et Bugalugs. L'autre doublé est à l'actif de Kersley Ramsamy avec Cumbre Vieja et Alpine Challenge. Rye Joorawon, très malchanceux dans la 'Maiden Cup' avec The Gatekeeper, sauva sa journée avec le 'pick up ride' Taking Silk dans l'épreuve de clôture. Les écuries Ramapatee et Rameshwar Gujadhur qui avaient pourtant des bonnes chances ont fait chou blanc. Au classement des écuries, Gujadhur demeure un solide leader, mais belle remontée d'Arveen Nagadoo après ses quatre victoires. Du côté des jockeys. Kersley Ramsamy passe deuxième à six victoires de Manoel Nunes qui retourna bredouille au paddock.

Tonitruante victoire de Good Council

"It's a dream come true. I am very happy for all my team at the stable. It's a brilliant win for Good Council. Honestly speaking, I was confident that the horse should do well and he proved me right". Good Council est un cheval que je connais très bien car je l'ai eu depuis qu'il était un 'yearling'. J'avais déjà en tête qu'il défendrait nos couleurs dans cette prestigieuse épreuve, mais à cette époque, je ne savais pas qui l'entraînerait. Aujourd'hui, j'ai ma licence d'entraîneur et je suis content de l'avoir fait et le faire gagner ", a déclaré l'entraîneur Arveen Nagadoo après la tonitruante victoire de Good Council dans la course la plus prestigieuse du turf local, 'The Phoenix Maiden Cup'. Très malchanceux, The Gatekeeper termine deuxième devant Zeus. Prime Example complète le quarté.

Au départ, The Gatekeeper, William Iron Arm et The Good Council se montrèrent les plus rapides, mais après 100 mètres de course, sous l'impulsion de Jason Gates, le pensionnaire de l'écurie Vincent Allet prit la direction des opérations devant The Gatekeeper avec Good Council à son extérieure. Le train imposé était plutôt régulier, mais pas au goût de Raymond Danielson qui mit la pression sur le meneur. Peu avant l'entrée de la ligne droite pour la première fois, Good Council passa devant et l'allure monta d'un cran. William Iron Arm suivit en deuxième position devant The Gatekeeper. A trois longueurs se trouvait Allez Moris avec à son extérieur, Zeus, Prime Example et Zakho en queue de peloton.

Au bas de la descente, Raymond Danielson réduisit quelque peu l'allure et le peloton se regroupa. The Gatekeeper et William Iron Arm se rapprochèrent, mais on ne comprenait pas pourquoi les Allez Moris et Zeus n'amélioraient pas leurs rangs à ce stade de la course. En revanche, Ivaldo Santana demanda un effort à Prime Example et ce dernier vint vite se placer à l'extérieur de William Iron Arm. Au passage du poteau des 700 mètres, il eut une bousculade et The Gatekeeper, Zeus et Allez Moris furent gênés par le 'move' de Jason Gates avec William Iron Arms. A l'avant, Raymond Danielson lança le sprint au poteau des 600 mètres et Good Council. The Gatekeeper qui avait pu trouver l'intérieur se lança à la poursuite de Good Council. On remarqua Zeus qui arrivait fort à l'extérieur de Prime Example. Good Council entra avec une bonne marge de manœuvre dans la dernière ligne droite. Il ne faiblit nullement alors que The Gatekeeper sous la monte énergique de Rye Joorawon grignota du terrain à chaque foulée suivi de Zeus. Ce dernier n'arrivait pas à passer à la vitesse supérieure. Prime Example ne se trouvait pas loin et Allez Moris prit l'option intérieur.

The Gatekeeper fit illusion jusqu'aux derniers 200 mètres, mais dut courber l'échine devant Good Council qui maintenait son effort jusqu'au bout. Le grandissime favori, Zeus, prit une décevante troisième place devant Prime Example. "If last time Manoel Nunes caught me by surprise with Allez Moris, this time I was very cautious. I know that the earlier Good Council moved out, the better it is for the horse as he is not a sort that's going to die in your hands. Entering the final straight, Good Council was just pulling me. The Gatekeeper was closing fast but my horse was the best on the day to win brilliantly. I'm very happy particularly for a young and new trainer, Arveen Nagadoo. It's above all a wonderful team work" a déclaré le jockey, Raymond Danielson au micro de Glen Hatt, invité spécial de cette journée de la 'Maiden Cup'.

1e course: Zacatoo double la mise

L'épreuve d'ouverture n'a été qu'une simple formalité pour le grandissime favori, Zacatoo. En effet, le pensionnaire de l'écurie Arveen Nagadoo se montra trop fort pour ses adversaires en remportant sa deuxième victoire consécutive. Cybotix dut se contenter de la deuxième devant Yoho Mist et Gun Barrel.

Il eut une lutte pour le commandement à l'ouverture des stalles du départ entre Gun Barrel, Yoho Mist et Zacatoo. Au passage du poteau des 1100 mètres, Yoho Mist put se rabattre à la corde pour diriger les opérations. Gun Barrel força Zacatoo en 'one off' alors que Cybotix suivait tout juste derrière ce peloton de tête. Puis, suivirent Sand Path, Le Quartier et Lingotto loin derrière. Au bas de la descente, Le Quartier et Sand Path tentèrent d'améliorer leurs positions, mais ils sont forcés en épaisseur. A l'avant, Yoho Mist donnait l'impression d'être facile. Zacatoo suivait le meneur comme son ombre pour sans doute ne pas se laisser piéger. Cybotix et Gun Barrel se trouvaient tout juste derrière. Au passage du poteau des 300 mètres, sous l'impulsion de Raymond Danielson, Zacatoo accéléra pour se porter à la hauteur de Yoho Mist. Ces deux chevaux entrèrent ensemble dans la dernière ligne droite. Zacatoo ne tarda pas à déposer ses adversaires sur place pour filer vers une deuxième victoire consécutive facilement.

2e course: Mystery Cache signe sa 2e victoire

Ça démarre très fort pour l'entraîneur Arveen Nagadoo serait-on tenté de dire. En effet, après la victoire de Zacatoo dans l'épreuve d'ouverture, le voilà qui remet ça avec Mystery Cache dans la deuxième course. Le hongre bai brun s'imposa au finish devant le malchanceux Cliff Swallow. Unsung Hero conserve la troisième place devant Nordic Prince.

Lutte intense entre Unsung Hero et Alaskan Night au départ, mais placé dans le premier couloir, Alaskan Night conserva la position tête et corde pour forcer Unsung Hero à l'extérieur. Mystery Cache suivait en 'one off' alors que Cliff Swallow put trouver les barres intérieures après 200 mètres de course pour suivre tout juste derrière le peloton de tête. A l'avant, Alaskan Night maintenait son effort, mais il donnait l'impression d'être sous pression avec Unsung Hero à son extérieur. Au dernier tournant, Unsung Hero prit un léger avantage sur Alaskan Night pour entamer la dernière ligne droite en vainqueur. Mystery Cache se trouvait en embuscade à l'extérieur de Cliff Swallow et Nordic Prince s'était bien rapproché lui aussi.

Unsung Hero donnait l'impression de filer vers la victoire, surtout que Cliff Swallow qui arrivait fort, vit le passage se refermer devant lui. Nordic Prince fut aussi quelque peu gêné ne trouvant pas le passage quand il opta vers l'intérieur des barres intérieures. Mystery Cache qui avait lancé son attaque à l'extérieur en profita pour mettre la tête devant. Cliff Swallow tenta de revenir, mais le but arriva trop tôt pour lui.

3e course: Alpine Challenge domine à

nouveau Wugug

Désavantagé certes, par une ligne extérieure, Alpine Challenge très sollicité par Kersley Ramsamy put prendre la position tête et corde pour imposer son pas devant Quatro Five Six alors que Wugug suivait en 'one off'. A deux longueurs, on retrouva Without Equal, Williamthefighter et Zum Zum ferma le cortège. Sous l'impulsion de son jockey. Alpine Challenge imprima un train soutenu et Quatro Five Six dut se contenter de suivre en deuxième position à une longueur. Au bas de la descente, Manoel Nunes demanda un premier effort à Wugug qui vint se placer à l'extérieur de Quatro Five Six. Without Equal suivait à deux longueurs alors que les autres paraissaient battus à ce stade de la course.

Au passage du poteau des 400 mètres, Wugug accéléra pour venir se placer à trois quarts de longueurs d'Alpine Challenge alors que Quatro Five Six attendait l'ouverture. Alpine Challenge entra en vainqueur dans la dernière ligne droite. Manoel Nunes tenta tout sur Wugug, mais n'arriva pas à remonter Alpine Challenge. Ce dernier maintenait son effort jusqu'au bout pour remporter une deuxième victoire consécutive. Wugug est deuxième devant Without Equal et Williamthefighter.

4e course: Cumbre Vieja sans opposition !

Cumbre Vieja est fait d'un tout autre métal serait-on tenté de dire. En effet, évoluant dans quatre classes supérieures, ce magnifique hongre bai s'imposa comme à la parade tout en réalisant le meilleur chrono sur les 1500 mètres cette saison. La nouvelle unité de l'écurie Daby, Spelling Bee est deuxième devant Blue Bay et Just Var.

A l'ouverture des stalles du départ, Cumbre Veija placé à l'intérieur n'eut pas à faire de gros efforts pour s'emparer du commandement. Il imposa un train d'enfer pour mener devant Spelling Bee avec Menelaus à l'extérieur. Puis on retrouva Grand Vision avec à son extérieur Stated, Just Var, Blue Bay et Free To Win en queue de peloton. A l'avant, Cumbre Veija s'étendait à merveille et il n'est nullement sous pression. Spelling Bee suivit tranquillement en deuxième position alors que Menelaus et Stated se retrouvaient en épaisseur. Grand Vision perdit du terrain. Blue Bay et Just Var suivaient dans les derniers rangs. Au passage de la rue du gouvernement, Cumbre Vieja accéléra une première fois pour prendre deux longueurs d'avance. Spelling Bee maintenait son effort en deuxième position alors que Menelaus et Stated baissèrent pied. Just Var, Blue Bay et Grand Vision refirent du terrain.

Cumbre Veija entra dans la dernière ligne droite avec deux longueurs d'avance. Spelling Bee n'arrivait pas à remonter le meneur malgré la force du poignet de Cédric Ségeon. Blue Bay et Just Var terminèrent bien, mais que pour prendre la troisième et quatrième place respectivement. A noter que Grand Vision tarda à trouver le passage et dut se contenter de la 5e place.

5e course: Victoire tactique du tandem Taka/Fireflare

« Il nous faut un bon jockeyship, une distance appropriée et surtout prendre avantage du léger handicap pour pouvoir faire triompher Fireflare », a déclaré l'entraîneur Preetam Daby. Et, la course s'est avérée comme il le souhaitait avec une tonitruante victoire de son pensionnaire. Roman's Revenge, le grandissime favori, dut se contenter de la deuxième place devant Holy Warrior. Lamborghreeni complète le quarté.

Roman's Revenge se montra le plus véloce au départ, mais Ninety Nine Heros parti du premier couloir conserva la corde et le força à l'extérieur. Une fois seul devant, Ninety Nine Heros réduisit l'allure et Roman's Revenge tirait quelque peu. Derrière ces deux chevaux de tête à deux longueurs suivaient Holy Warrior, Fireflare et Lamborghreeni. Le train imposé par Ninety Nine Heros n'était pas terrible et au passage du but pour la première fois, Roman's Revenge se montra plus détendu, mais son jockey opta de suivre en 'one off'. A deux longueurs se trouvait toujours, Holy Warrior devant Fireflare et Lamborghreeni en queue du peloton. Au bas de la descente, Iannish Taka sollicita Fireflare et ce dernier se porta vite à l'extérieur de Roman's Revenge qui accéléra lui aussi sous l'impulsion de Jason Gates.

Roman's Revenge et Fireflare prirent vite trois longueurs d'avance sur Holy Warrior alors que les autres étaient battus à ce stade de la course. Au dernier tournant, Fireflare avait déjà pris une demi-longueur d'avance sur Roman's Revenge. Ce dernier tenta de résister une fois la dernière ligne droite entamée, mais, Fireflare sous la cravache de son jockey maintenait son effort alors que Roman's Revenge plafonnait. Fireflare passa la ligne avec plus de trois longueurs d'avance sur Roman's Revenge.

7e course: Taka réalise le doublé avec Bugalugs

Aligné dans une classe supérieure et ne portant que 53 kg, Bugalugs qui avait des nombreux partisans se montra exact au rendez-vous pour s'imposer brillamment devant Zil Moris. Xavion est troisième devant Solomons Seal. Au départ, The Mauritian, Bugalugs et Solomon Seal se montrèrent les plus rapides, mais ce fut The Mauritian, sollicité par Horil qui parvint à prendre la direction des opérations peu après le passage du but pour la première fois. Il était suivit de Bugalugs en 'one off' de Solomons Seal, puis on retrouva Xavion avec Magnum P I à l'extérieur, Tyrion Lannister, Captain Arrow qui avait manqué un temps d'arrêt au départ, Zil Moris et Fateful Day. Au passage du poteau des 900 mètres, Magnum P I améliora sa position, mais se retrouva en troisième épaisseur. A l'avant, The Mauritian imprima un train d'enfer, mais le peloton resta groupé.

Au passage de la rue du gouvernement, Bugalugs accéléra une première fois pour se porter à la hauteur de The Mauritian alors que Solomons Seal se décala de l'extérieur. Zil Moris se fit menaçant à ce stade de la course quand le passage s'ouvrit devant lui au dernier tournant. Bugalugs entra avec deux longueurs d'avance dans la dernière ligne droite. Solomons Seal de l'extérieur donna l'impression de pouvoir rattraper Bugalugs, mais ce fut Zil Moris qui se montra le plus dangereux quand sous la force du poignet de son jockey, il termina en bolide. Cependant, le but arriva trop tôt pour lui car Bugalugs put s'imposer d'une encolure sur la ligne.

8e course: Arveen Nagadoo termine en beauté avec Taking Silk

L'épreuve de clôture a permis au jeune entraîneur, Arveen Nagadoo de terminer cette mémorable journée du Maiden en beauté. En effet après Zacatoo, Mystery Cache et la brillante réussite de Good Council dans l'épreuve phare, le voilà qui ajouta une quatrième victoire à son palmarès avec l'outsider coté à 9-1, Taking Silk. Ce dernier, malgré une course difficile en épaisseur, trouva les ressources nécessaires pour venir s'imposer d'une courte tête devant un autre outsider, Aeneas. Warbird est troisième devant Backpacker.

Gonnabealright se montra le plus prompte au départ, mais il est vite débordé par la jument, Warbird après quelques 150 mètres de course. La monture de Pravesh Horil imprima un train soutenu à l'épreuve suivit de Gonnabealright, Pieter Both avec à son extérieure Royal Port Louis, puis vinrent dans l'ordre Taking Silk, Aeneas et Backpacker fermant le cortège. Au passage du but pour la première fois, Warbird s'étendit bien en tête. On remarqua la course difficile de Royal Port Louis en épaisseur alors que Taking Silk avec Rye Joorawon en selle pour remplacer Raymond Danielson vint se placer à l'extérieur de Pieter Both. Ce dernier se montra déjà sous pression et Cédric Ségeon dut le solliciter pour pouvoir conserver sa position. Au bas de la descente, Pravesh Horil laissa Warbird souffler quelque peu. Au sein du peloton, Royal Port Louis donna l'impression d'être sous pression alors que Taking Silk suivait plutôt bien même en troisième épaisseur.

Au passage du poteau des 400 mètres, Warbird accéléra et prit deux bonnes longueurs d'avance sur ses poursuivants. Taking Silk et Aeneas sont ceux qui firent illusion à ce stade de la course. Warbird entra en vainqueur dans la dernière ligne droite. Il tint bon jusqu'aux derniers 50 mètres quand il fut rejoint par Taking Silk et Aeneas. La lutte fut intense et indécise entre ces trois chevaux jusqu'au but. Les trois coursiers passèrent la ligne dans la même foulée et la photo finish fit voire que Taking Silk l'emporte d'un naseau devant Aeneas et Warbird.

Communiqué

SMS PARIAZ FOOTBALL

RAPID EK FASIL.
SCAN-TO-PAY EN PLAS LOR OU KOMPT.

Etap 1
Ale lor site
www.smspariaz.com

Etap 2
Ale dan **Menu**
ek klick lor **Deposit**.

Etap 3
Met ou **nimero portab**
deza enrezistre ek
montan ou **depo**.

Etap 4
Copie nimero ki affise en
Captcha pou genere ou
QR code personel.

Etap 5
Scan-To-Pay
direk lor ou **kompt**.

★ AVEK NOU MOBILE APP OU PLACE OU PARI SAN PAYE SMS. ★

www.smspariaz.com | 260 3777 | Avoy 'Help' lor 8685

Miner ek kredi interdi

SMS PARIAZ
Pariaz péna lézalaz

Communiqué

Kuma Fer Depot Par Juice?

Fer transfer ou larzan lor enn nou bann compt par Juice:

(MCB): 000449667227 **(SBM): 62030100118163**
(MCB): 000110536738 **(MAU): 101000032400**

Après ou depot, informe biro par SMS lor 8685:
td montant nom labank reference transaction
E.g: td 500 MCB Ft19273Rk8YO

Si ou avoy larzan lor compt ou kamarad, met so nimero kot section 'remarks' pendan transaction.

A noter: Avoy enn sel SMS par transaction

★ Avek nou mobile app ou place ou pari san paye sms. ★

www.smspariaz.com | 260 3777 | Pou plis info Avoy 'Help' lor 8685

Mineurs ek kredits interdit

COMMUNIQUÉ

SMS PARIAZ
Pariaz péna létalaz

DUTCHING

DÉCLINATION I

DUTCHING PARTAZ OU MISE ANT CHAK SELECTION DE FASON KI OU GAGNE MEM KANTITÉ, PEU IMPORTE KI SELECTION GAGNÉ.

Dutching
Pari Simple

Couver plizir souval dan meme lécourse ek peu import ki souval gagné ou profit pu identik

EX: PU ZWÉ RS1000 DUTCHING SIMPLE LOR R1H2, R1H5, R1H7

TAP: 1000r1H2H5H7

Selections	La cote	Mise	Gains	Profit (Gains - Mise)
R1H2	Rs 1500	Rs 444.44	Rs 6060	Rs 5060
R1H5	Rs 2000	Rs 333.33		
R1H7	Rs 3000	Rs 222.22		

Zwé par SMS lor 8685

Avek nou mobile app ou place ou pari san paye sms.

Pou Plis Info : 260 3777 www.smspariaz.com Avoy "Help" lor 8685 Miner ek Kredit Interdit

12h15 — 1 — PRIX MAHE DE LA BOURDONNAIS - 1500M — B41

5 LAST PERF	NO.	HORSE	STABLE	JOCKEY	CHANCES	WEIGT	DRAW	EQUIP	ODDS	BEST TIME	TIME FACTOR
2/1-1-3-2	1	BABYLON	SM	R.Perez	✱✱✱	61.5	4	A	170		
2-2-3/5-4	2	IDITAROD TRAIL	A.N	R. Danielson	✱	61.5	2	SA	500		
3-1-1-R-3	3	SAN ANDREAS I	PFK	K.Ramsamy	✱✱	60	3	NXTA	250		
8/4-4-4-4	4	COLOUR OF MONEY	SM	N. Oodith		57	1	A	5000		

JACKPOT 8

12h50 — 2 — THE BOURJOIS TROPHY - 1400M — 0-20

5 LAST PERF	NO.	HORSE	STABLE	JOCKEY	CHANCES	WEIGT	DRAW	EQUIP	ODDS	BEST TIME	TIME FACTOR
2/4-3-2-4	1	SHORT CUT	CD	Y Jogahir	✱	61.5(-4)	7	SA	3000		
5-3-5-5-R	2	CLOUD SEEDER I	AS	K.Ramsamy	✱✱✱	61	1	BNTA	260		
0-0-0-6-7	3	LINGOTTO	VA	R.Curatolo		61	6	T1NA	5000		
0-5-4-6-2	4	RIVER HAWK T	G.	I.Chisty	✱✱✱	60.5	3	NAPS	200		
4-2-3/7-6	5	CELESTIAL MAGMA	SM	N. Oodith		60	5	B	1400		
4/5-R-6-5	6	OVERDOSE	AS	R K Chumun		56	4	NA	4000		
4/4-3-5-5	7	LE QUARTIER	CD	I.Taka		53	2	SA	520		

Anti-bleeding treatment: T: Twyblid, I: Infiltration

JACKPOT 8 ✓ PLACEPOT ✓

13h25 | 3 | THE JO MALONE LONDON TROPHY - 1450M | 0-26

5 LAST PERF	NO.	HORSE	STABLE	JOCKEY	CHANCES	WEIGT	DRAW	EQUIP	ODDS	BEST TIME	TIME FACTOR
3-3/R-3-3	1	LOVE ON TIME T	A.N	R. Danielson	✱✱	62	5	OA	220		
2/3-3-1-2	2	CYBOTIX T	VA	R.Curatolo	✱✱	61.5	6	A	350		
0-0-0-0-8	3	ROCK OF EYE	M	S.Rama		61	1	ZMST1A	1600		
5/6-R-5-4	4	SECRET CIRCLE I	AS	R.Joorawon	✱	61	3	BN	550		
0-0-0-0-6	5	SPIRITO SELVAGGIO	CD	C.Segeon	✱✱	60.5	4	T1NAO	550		
1-7-3-4/8	6	WILDE WORLD I	M	J.Sophie	✱	59 (-4)	2	ZMSA	2500		

JACKPOT 8 ✓ JACKPOT 6 ✓ PLACEPOT ✓

14h00 | 4 | THE 20/ VIN TROPHY - 1600M | B51

5 LAST PERF	NO.	HORSE	STABLE	JOCKEY	CHANCES	WEIGT	DRAW	EQUIP	ODDS	BEST TIME	TIME FACTOR
4-7/5-1-4	1	SEA DANCE	CD	C.Segeon	✱✱	62	1	NA	265		
0-4-4-1-2	2	ROMAN'S REVENGE T	VA	R.Curatolo	✱✱✱	60.5	3	A	255		
1-7/5-2-2	3	SECRET OASIS T	A.N	R. Danielson	✱✱✱	59.5	2	BTA	470		
0-9-5-1-3	4	BRAVE BOMBER	PFK	K.Ramsamy		58	4	NA	470		

Anti-bleeding treatment: T: Twyblid, I: Infiltration

***Apprentice J.Sophie will claim only 3kg on horse Wilde World race 3 and 3.5kg on horse Colour Of My Fate race 6**

JACKPOT 8 | JACKPOT 6 | PLACEPOT

14h35 — 5 — THE L'OCCITANE EN PROVENCE TROPHY - 990M — 50+

5 LAST PERF	NO.	HORSE	STABLE	JOCKEY	CHANCES	WEIGT	DRAW	EQUIP	ODDS	BEST TIME	TIME FACTOR
0-0-7-2-1	1	CAPTAIN BOMBSHELL I	SM	I.Taka	✱✱✱	61	3	MXA	255		
4-5/1-10-3	2	CAPTAIN LANNISTER	RG	R.Joorawon	✱✱	57.5	4	NA	230		
5/2-3/3-5	3	CARTEL BOSS	SM	N. Oodith	✱	53(+1)	2	B+A	900		
1-1-1/R-3	4	UNITED PRINCE T	VR	S.Rama		53	1	TA	380		

JACKPOT 8 | JACKPOT 6 | JACKPOT 4 | PLACEPOT

15h10 — 6 — THE GRAYS TROPHY - 1365M — B61

5 LAST PERF	NO.	HORSE	STABLE	JOCKEY	CHANCES	WEIGT	DRAW	EQUIP	ODDS	BEST TIME	TIME FACTOR
0-0-0-1-1	1	DARING DASH	SM	R.Perez	✱	61	4	ZNA	350		
5-6/5-R-2	2	COLOUR MY FATE I	AS	J.Sophie		59.5(-4)	1	NTA	3000		
0-0-0-0-5	3	DANILO DANILOVITCH I	M	S.Rama		58.5	2	ONTA	3000		
New	4	MOONLIGHT TRADER TI	G.	I.Chisty	✱✱✱	58	3	NTAPS	350		
New	5	COOL CAT	CD	I.Taka		57.5	6	BNTA	3500		
0-0-0-0-1	6	WARHEAD	VR	R.Joorawon	✱✱✱	57.5	5	XTA	170		

Anti-bleeding treatment: T: Twyblid, I: Infiltration

***Race 5 Horse 3 Cartel Boss will carry 54kg**

JACKPOT 8 | JACKPOT 6 | JACKPOT 4 | PLACEPOT

15h45 — 7 — THE BEAUTY SUCCESS PRINCESS MARGARET CUP - 1400M — G1

5 LAST PERF	NO.	HORSE	STABLE	JOCKEY	CHANCES	WEIGT	DRAW	EQUIP	ODDS	BEST TIME	TIME FACTOR
0-0-0-1-1	1	AT MY COMMAND TI	G.	I.Chisty	✱✱✱	59	1	NAPS	210		
0-0-0-0-2	2	SUN BLUSHED T	G.	R.Perez	✱✱	59	8	NAPS	700		
0-3-3-3-5	3	MERIDIUS I	A.N	R. Danielson	✱	59	2	NA	1000		
3/1/3-1-6	4	BLESS MY PATH I	CD	C.Segeon	✱	59	6	NA	2000		
0-0-6-2-3	5	PORT LOUIS T	G.	S.Rama	✱	59	5	NTAPS	1300		
2/1-3-5-5	6	ROYAL WULFF T	VA	R.Curatolo		59	4	A	2000		
0-4-5-4-8	7	THE MAURITIAN T	G.	I.Taka		59	7	BNTAPS	3300		
0-1-1-1-1	8	CUMBRE VIEJA I	PFK	K.Ramsamy	✱	59	3	NA	280		

JACKPOT 8 | JACKPOT 6 | JACKPOT 4 | PLACEPOT

16h20 — 8 — THE RACETIME TROPHY - 1400M — 0-20

5 LAST PERF	NO.	HORSE	STABLE	JOCKEY	CHANCES	WEIGT	DRAW	EQUIP	ODDS	BEST TIME	TIME FACTOR
2/5-4-3-4	1	CAPTAIN'S CONSORT I	PFK	K.Ramsamy	✱✱	61	2	NA	280		
0-0-1/2/5	2	GREEK MYTH	SM	B.Bhaugeerothee	✱✱✱	61	6	NYA	750		
5/7-2-4-2	3	MALINOIS T	VA	R.Curatolo	✱✱	61	4	SA	270		
4-R/2-6-6	4	BESTDAY OF MYLIFE	CD	I.Taka	✱	60	5	SNAO	600		
3/R/4-5-6	5	SAND PATH	CD	C.Segeon		57	7	NA	2000		
1-3-5/6-6	6	SMUTS	AS	B.Ecroignard		54.5	1	EB+N	700		
3-2-6/7-5	7	HIGH VOLTAGE	AS	R K Chumun		53	3	N	5000		

Anti-bleeding treatment: T: Twyblid, I: Infiltration

JACKPOT 8 | JACKPOT 6 | JACKPOT 4 | PLACEPOT

17h00	9	THE ALBERT MOONEY PLATE - 1365M									S. Cond.
5 LAST PERF	NO.	HORSE	STABLE	JOCKEY	CHANCES	WEIGT	DRAW	EQUIP	ODDS	BEST TIME	TIME FACTOR
0-0-0-3-5	1	TSUNAMI WARNING	A.N	R. Danielson	✱✱✱	61	3	BNA	200		
0-0-0-0-4	2	LLOYD WRIGHT I	CD	I.Taka	✱✱	61	1	NA	225		
9/4-5-6-8	3	EMERALD BAND TI	VA	R.Curatolo		59	4	NA	800		
6/8-4-6-3	4	ARNICA MONTANA I	A.N	B.Ecroignard	✱	55	2	BHTA	900		

***Apprentice B.Ecroignard will not claim his allowances**

People's Tote

COMMUNIQUE

27 November 2025

Exotic Bets for Race Meeting 13

For meeting 13 (29 November 2025), the public is hereby informed that the following exotic bets will start as follows:

Saturday 29 November 2025

JACKPOT 4 — *Starts on Race 6*

JACKPOT 6 — *Starts on Race 4*

JACKPOT 8 — *Starts on Race 2*

PLACEPOT — *Starts on Race 3*

For any information, kindly visit our website www.peoplestote.com or contact our customer support 260 4710

The Management

PARI

COMMUNIQUE

MILTIP

People's Tote

JACKPOT 4

Jackpot 4 se enn pari kot ou bizin miz lor 4 diferan lekours.
Pou gagne, toule 4 seval bizin fini premie dan zot lekours.

SMS Format: [Montan]j[Nimero seval]/[Nimero seval]/[Nimero seval]/[Nimero seval]

EX: 100j2/3/4/5

JACKPOT 6

Jackpot 6 se enn pari kot ou bizin miz lor 6 diferan lekours.
Tou le 6 seval bizin gagn zot lekours.

SMS Format: [Montan]j[Nimero seval]/[Nimero seval]/[Nimero seval]/[Nimero seval]/[Nimero seval]/[Nimero seval]

EX: 100j5/2/3/5/4/1

JACKPOT 8

Jackpot 8 se enn pari kot ou bizin miz lor 8 diferan lekours.
Tou le 8 seval bizin gagn zot lekours.

SMS Format: [Montan]j[Nimero seval]/[Nimero seval]/[Nimero seval]/[Nimero seval]/[Nimero seval]/[Nimero seval]/[Nimero seval]/[Nimero seval]

EX: 100j5/2/3/5/4/1/6/2

PLACEPOT

Placepot is a bet type where the horses finishing in a 'place' position in 7 different races need to be bet on.To win this bet, the punter's selection must be 'place' on all 7 races.

SMS Format [Amount]p[Horse No]/[Horse No]/[Horse No]/[Horse No]/[Horse No]/[Horse No]/[Horse No]

EX: 100p1/4/5/3/2/5/1

100p1/4/5,3,2/3,4/2/5/1 for multiple selection

Servi "," pou met plizier seval dan mem lekours pou Jackpot 4, Jackpot 6 ek Jackpot 8.

Examp: 100j5,1/2,3/3,5/5,2/4,2/1,3

Scan

Telesarz nou aplikasion

260 4710

"HELP" ON 8844

WWW.PEOPLESTOTE.COM

18 Mineurs ek credits interdit

1 — PRIX MAHE DE LA BOURDONNAIS

PRIX : 1er: Rs.100050 - 2e: Rs. 39100 - 3e: Rs. 19550 - 4e: Rs. 11500 .

12h15 | **1500 mètres** | **BENCHMARK 41**

1 — BABYLON (S.MAHADIA) [RATING 42] ✱✱✱

h.b S.AF 5yrs by GLOBAL VIEW (USA) - NINIVAH

LIGNE	POIDS	JOCKEY
4	61.5	R.Perez

A

Palmarès: S.AF form: 8-0-4 || MRU form: 9-4-5 - Won on 990(2)1365(1)1500(1)

Date	Ref.	Dist. & Rat.	Jockey	Equip	Hcp	Open odds	Close odds	Ligne	600	300	150	BUT	Margin	Winner (*Second)	Finish Time	Last 600m	Rating	Piste	KG	Comments
15.07.23	-	1200	G.Lerena	A	57	6/1	5/1	1	-	-	-	2	0.25	Try Me	73.85	-	À	-	-	
17.08.23	-	1200	G.Lerena	A	60	72/100	1/1	3	-	-	-	2	0.25	Here With Me	73.06	-	Â	-	-	
03.10.23	-	1000	G.Lerena	A	59	15/10	5/2	7	-	-	-	3	5	Kinshin Sha	58.02	-	83	-	-	
12.11.23	-	1160	G.Lerena	A B	59	4/1	5/1	13	-	-	-	5	8.5	Edward Rye (arg)	69.02	-	82	-	-	
02.12.23	-	1200	G.Lerena	A	60	5/1	25/2	8	-	-	-	11	8.65	Trippi's Silk	73.49	-	79	-	-	
27.12.23	-	1200	B.Fayd'herbe	A	61	8/1	16/1	7	-	-	-	6	9.3	Champagne Mac	73.52	-	77	-	-	
31.01.24	-	1200	L.Mxothwa	A	57	16/1	25/1	3	-	-	-	13	7.55	Dancingtothelight	74.45	-	73	-	-	
29.06.24	93	990 [0-25]	B.Sooful	NS	61.5	400	500	1	2	2	2	1	0.60	*Proficient	57.07	35.13	26	N3.1	506	Hard-fought win
20.07.24	123	990 [B31]	B.Sooful	NS	60.5	160	140	4	1	1	2	1	0.00	*Trojan Quest	56.46	34.75	30	N2.8	505	Led - held on to share
31.08.24	188	1500 [B36]	B.Bhaugeerothee	NS	60	560	300	7	1	1	2	2	7.15	High Key	1.32.81	37.05	34	N2.9	507	Led - shortening strides
22.09.24	228	1365 [B36]	R.Joorawon	NS	60	550	900	6	-	3	3	3	3.50	Do Or Dare	1.23.11	36.83	34	N2.8	502	Stayed o/paced
06.10.24	244	1400 [B36]	J.Stein	N	60	650	1000	6	-	-	-	2	0.50	Partner In Crime	1.25.20	37.69	34	N2.8	499	Ran on final 200m
02.08.25	13	1365 [B36]	R.Perez	A	60	320	240	1	2	2	1	1	0.05	*Master Point	1.21.22	36.15	34	N2.8	522	Box seated. Held on.
16.08.25	34	1500 [B46]	R.Perez	A	57	480	750	5	4	3	1	1	3.20	*Taking Silk	1.31.84	37.04	38	N2.8	518	Took the first run. Well ridden.
13.09.25	64	1400 [B46]	R.Perez	A	59	240	230	3	2	2	3	3	7.25	Spirit's Unite	1.25.38	36.13	42	N2.8	516	One off. Ignore run.
04.10.25	81	1365 [B41]	R.Perez	A	61.5	420	650	2	2	2	2	2	5.40	Havana Moon	1.22.46	35.37	42	N2.8	513	No answer to winner.

Bonne 2e place derrière Havana Moon lors de sa précédente sortie. En verve au training. Le cheval à battre.

2 — IDITAROD TRAIL (A. NAGADOO) [RATING 42] ✱

h.b S.AF 10yrs by GO DEPUTY (USA) - IDITAROD

LIGNE	POIDS	JOCKEY
2	61.5	R. Danielson

SA

Palmarès: S.AF form: 6-1-1 - Won on 1450(1) || MRU form: 40-7-20 - Won on 1400(2)1450(1)1500(2)1600(2)

12.11.22	325	1850 [50+]	I.Taka		54.5	52-10	7-1	3	6	6	6	3	2.15	Favour	1.53.53	36.16	67	N2.8	461	Catching up
27.11.22	365	1600 [50+]	A. Roy		55.5	7-1	6-1	3	7	7	5	4	2.20	Stream Ahead	1.36.91	34.83	67	N2.8	464	Catching up
18.12.22	416	1400 [B66]	A. Roy	S	59	-	-	2	-	-	-	3	1.20	Emerald Band	1.22.72	-	66	N2.8	464	Ran on
29.04.23	66	1400 [B66]	G.D.Aucharuz	S	58,5	510	280	2	3	4	4	4	2,95	Special Blend	1.27.60	36,15	61	N2.8	465	Needed run
13.05.23	95	1400 [50+]	A. Roy	S	53	670	2000	2	5	5	4	4	1,55	Bless My Path	1.28.44	34,72	60	N2.8	456	Catching up
24.06.23	147	1400 [B61]	R.Perez	S	60	650	1100	6	7	7	6	5	2,70	Nourbese	1.24.62	35,18	59	N2.8	454	No threat
15.07.23	176	1850 [G3]	M.Sonaram	S	52	1000	1900	5	5	5	-	5	3.80	Special Blend	TPE	35.18	58	N2.8	457	No threat
22.07.23	186	1400 [50+]	T. Juglall	S	52	1400	2000	3	-	5	4	4	7.20	Walls Of Dubrovnik	1.26.60	34.92	58	N2.8	451	No show
11.11.23	387	1600 [50+]	P.K.Horil	B1D	52	1000	650	1	6	5	5	5	9.75	Your Pace Or Mine	1.38.16	37.63	54	N2.8	453	No show at finish
18.11.23	397	1365 [B56]	K.Mudhoo	BD	59.5	1500	1000	1	5	5	3	3	6.30	Van Hunks	1.24.48	36.81	53	N2.9	456	Never showed
16.12.23	459	1600 [B56]	A. Roy	BNT1	59	1200	1600	7	-	6	6	6	8.85	Transonic	1.37.55	36.81	52	N2.9	458	Never threatened
27.07.24	137	1400 [B56]	G.Aucharuz	OX	60	2500	1200	4	4	4	2	2	0.20	Captain Seager	1.24.16	35.35	51	N2.8	468	Carried out final straight
18.08.24	167	1450 [B51]	G.Aucharuz	AX	60	420	330	3	3	3	2	2	2.55	Captain Cola	1.29.67	36.07	49	N2.8	465	Bled both nostrils
21.09.24	217	1400 [B56]	B.Goolgar	AX	54.5	1400	700	1	-	7	3	3	3.20	Spotted Pearl	1.23.24	34.67	49	N2.8	460	Ran on to 3rd
30.08.25	43	1365 [B46]	B.Goolgar	N	56	1000	3000	1	8	7	7	5	7.30	Grand Bay	1.23.99	36.24	44	N2.8	465	Out-paced in early. Decent run.
18.10.25	97	1365 [B46]	B.Sooful	NA	60	2500	3000	4	7	7	4	4	2.55	Alpine Challenge	1.22.89	35.55	44	N2.8	461	Eye catching run.

N'avait pas terminé loin du vainqueur en octobre dernier. Affiche une forme plaisante. 'Outsider's chance'.

3 — SAN ANDREAS (P. FOO KUNE) [RATING 39] ✱✱

h.b S.AF 8yrs by VERCINGETORIX - SHIVER MY TIMBERS

LIGNE	POIDS	JOCKEY
3	60	K.Ramsamy

NXTA

Palmarès: S.AF form: 4-0-3 || MRU form: 24-7-12 - Won on 1365(1)1400(3)1450(1)1500(2)

06.08.22	133	1365 [B31]	A. Andrews	TSN	59.5	3-2	11-10F	3	5	5	5	3	0.83	Yankee Force	1.22.58	35.97	28	N2.8	421	Disappointing
25.09.22	224	1365 [B31]	A. Andrews	TSN	59.5	4-1	5-2	2	5	5	5	5	2.50	Mauritius	1.23.03	34.96	28	N2.8	425	Disappointing
13.11.22	334	1365 [B31]	B.Sooful	TSN	59	48-10	48-10	2	7	6	6	6	2.75	New Abbey	1.23.31	35.82	27	N2.8	420	Disappointing
29.04.23	68	1400 [0-25]	B.Sooful	ATX	59	560	550	6	5	5	1	1	1,45	*Dead (put Down)	1.27.35	35,70	21	N2.8	430	Good finish
13.05.23	98	1400 [B31]	B.Sooful	ATX	58	520	700	10	7	7	6	4	1,6	Moroccan Retreat	1.27.56	35,51	25	N2.8	425	Catching up
10.06.23	131	1365 [0-25]	B.Sooful	ATX	61	335	350	8	6	3	2	2	2,05	Bella Fiorino	1.25.69	36,32	25	N2.9	423	Ran on
24.06.23	141	1500 [0-26]	I.Taka	ATX	59,5	375	500	4	7	1	1	1	1,10	*Hidden Identity	1.31.22	35,89	26	N2.8	423	Well ridden
19.08.23	245	1365 [B36]	M.De Oliveira	ATX	58.5	620	835	5	4	3	4	4	1.60	Captain Cola	1.23.00	35.77	31	N2.8	430	No finish
23.09.23	292	1400 [B31]	M.De Oliveira	ATX	61	550	450	5	4	4	1	1	0.80	*Thewolfofwolseley	1.25.67	35.66	31	N2.7	424	Strong finish
11.11.23	382	1500 [B36]	M.De Oliveira	ATX	60.5	225	300	2	3	3	1	1	0.15	*Lock Down	1.33.95	34.78	35	N2.8	426	Led early - headed - came back
22.09.24	228	1365 [B36]	B.Sooful	ATX	60.5	550	530	3	-	5	4	2	1.25	Do Or Dare	1.22.73	35.73	35	N2.8	428	Ran on to second
02.08.25	15	990 [B41]	K.Ramsamy	NDA	58.5	750	550	1	4	3	3	3	3.90	Bon Boyage	56.58	33.85	36	N2.8	427	Made significant ground.
16.08.25	37	1450 [B36]	D.Mansour	XTA	61	250	180	4	6	5	1	1	0.30	*Pieter Both	1.29.82	35.87	36	N2.8	430	Wide as from 600m. Kept finding more.
13.09.25	63	1400 [B36]	K.Ramsamy	NXTA	60.5	415	400	3	3	3	2	1	1.25	*Pieter Both	1.25.49	35.30	35	N2.8	433	Well placed. Finished best.
04.10.25	81	1365 [B41]	K.Ramsamy	NXTA	60	520	-	4	-	-	-	-	-	Havana Moon	-	-	39	N2.8	433	Scratched
25.10.25	108	1365 [B41]	S.Rama	NXTA	60	500	900	7	8	6	3	3	6.70	Monumental	1.23.05	36.40	39	N2.8	434	Off paced. Finished well.

Consistent sort' qui se mêlera à la lutte finale pour s'imposer.

4	COLOUR OF MONEY (S.MAHADIA) [RATING 33] h.b S.AF 6yrs by GOLD STANDARD - VELVET HUE	A	LIGNE	POIDS	JOCKEY
			1	57	N. Oodith

Palmarès: S.AF form: 7-0-2 || MRU form: 19-3-14 - Won on 1400(1)1500(2)

19.08.23	249	1500 [0-26]	M.De Oliveira	AP	61.5	350	270	9	2	1	1	2	1.55	Lock Down	1.32.56	37.73	27	N2.8	456	O/paced
02.09.23	268	1365 [B31]	M.De Oliveira	AB+Y	59.5	430	450	9	4	6	6	6	8.30	Hardfallingrain	1.22.26	36.33	28	N2.9	448	Weakening
16.09.23	288	1500 [B36]	M.De Oliveira	AOX	58	280	190	3	2	2	1	1	2.60	*Desert Illusion	1.33.20	35.60	28	N2.7	453	Moved away from field
07.10.23	323	1450 [B31]	M.De Oliveira	AX	61.5	225	190	5	3	2	2	3	0.90	Gang Leader	1.29.70	35.12	32	N2.7	449	Led - headed - came back
18.11.23	398	1365 [B36]	C.Segeon	AX	59.5	240	220	5	2	2	2	2	1.25	One Day Or Day One	1.25.12	36.86	32	N2.9	451	Slow - moved up - o/paced
16.12.23	454	1500 [B36]	I.Taka	AX	59.5	320	500	5	-	3	3	3	2.30	Williamthefighter	1.31.17	35.81	33	N2.9	447	Stayed o/paced
04.05.24	17	1400 [B36]	B.Sooful	A	59.5	280	235	2	2	2	2	2	5.65	Royal Virtue	1.27.56	37.27	33	N2.8	458	Winner too good
25.05.24	44	1400 [B36]	B.Sooful	X	59.5	160	130	3	1	1	1	1	2.35	*Al Jazeera	1.27.78	36.05	33	N2.9	455	All the way
22.06.24	88	1500 [B41]	B.Sooful	X	59.5	280	190	2	1	1	1	1	1.20	*Royal Monarch	1.34.28	36.01	38	N2.9	457	Start to finish
13.07.24	116	1400 [B41]	B.Sooful	X	61.5	220	350	1	3	4	2	2	3.20	Master Keeku	1.25.23	36.35	42	N2.8	456	No match against winner
10.08.24	153	1500 [B41]	M.Ribeiro	X	61.5	200	210	1	3	4	4	2	0.50	Arnica Montana	1.33.39	36.77	42	N2.8	459	O/paced finish
06.10.24	247	1500 [B46]	S.Donohoe	X	59	400	500	8	-	-	-	8	10.85	High Key	1.32.68	39.01	42	N2.8	453	Cut into both hind legs
09.08.25	21	1365 [B46]	R.Perez	A	59	270	570	1	3	4	4	4	8	Alpine Challenge	1.24.30	36.62	42	N2.8	469	Weakened NAD.
30.08.25	42	1500 [B41]	R.Perez	XA	61	700	1100	4	2	3	3	4	1.70	Opague	1.34.23	37.67	41	N2.8	462	Lead. Tackled for the lead at 1000m.
04.10.25	81	1365 [B41]	N. Oodith	BTA	60.5	1600	3000	3	3	3	4	4	Loin	Havana Moon	1.24.00	36.49	40	N2.8	464	No show.
08.11.25	111	1650 [B41]	R.Perez	SMXA	59.5	3000	1200	2	4	4	4	4	Loin	Courtly	1.44.12	40.00	38	N2.9	458	No show.

Influencera le déroulement de la course.

L'ANALYSE

BABYLON

Le valeureux Babylon est de retour en compétition après un petit break où il a bien récupéré après sa dernière course. Il a été l'auteur de quelques galops intéressants lors de ses workouts. Il se retrouve dans un lot largement à sa portée et peut ainsi renouer avec la victoire. Le régulier San Andreas devra démarrer tôt pour essayer de dominer le favori. Attention à Iditarod Trail qui descend de classe et qui sera équipé des Alumite shoes, peut également terminer fort dans les derniers mètres de la course. Les chevaux de cet établissement sont en évidence, et ce dernier est à inclure pour les exotic bets.

PLACE	BEST TIME	OUTSIDER
SAN ANDREAS	BABYLON	IDITAROD TRAIL
	IDITAROD TRAIL	
	SAN ANDREAS	

DEVINEZ LES TOP 3

1	STATISTIQUES 2025												
	LES LIGNES GAGNANTES												
	LIGNES	1	2	3	4	5	6	7	8	9	10	11	12
	COURSE 1	4	1	3	2	0	0	2	0	0	0	0	0

GALLOPS for Race 1 [Saturday, 29 November]

	JOCKEY	DATE	SPLIT TIME 200P	2400P	2200P	600M	400M	200M	Equip.	Commentaires
1	BABYLON									
	R PEREZ	14.11.25	10.86	10.86	12.72	34.44	23.58	12.72		Leg Acc
	R PEREZ	18.11.25	11.52	11.52	12.44	35.48	23.96	12.44		Lib
	R PEREZ	21.11.25	11.2	11.2	12.04	34.44	23.24	12.04		Leg Acc encie Transonic
	R PEREZ	25.11.25	12.07	12.07	12.2	36.34	24.27	12.2		Lib
2	IDITAROD TRAIL									
	R DANIELSON	31.10.25	11.47	11.47	13.9	36.84	25.37	13.9		Leg Acc
	R DANIELSON	04.11.25	12.61	12.61	11.34	36.56	23.95	11.34		Leg Acc
	B ECROIGNARD	11.11.25	13.29	13.29	11.74	38.32	25.03	11.74		Leg Acc b.a.b Tsunami Warning
	R DANIELSON	25.11.25	12.2	12.2	13.9	38.3	26.1	13.9		Leg Acc
3	SAN ANDREAS									
	K RAMSAMY	05.11.25	12.43	12.43	11.62	36.48	24.05	11.62		Leg Acc
	N TEEHA	12.11.25	12.18	12.18	13.18	37.54	25.36	13.18		Retenu
	K RAMSAMY	19.11.25	11.35	11.35	12.37	35.07	23.72	12.37		Leg Acc
	K RAMSAMY	26.11.25	12.31	12.31	-	-	24.62	12.31		Lib
4	COLOUR OF MONEY									
	R PEREZ	04.11.25	12.53	12.53	12.03	37.09	24.56	12.03		Lib
	R PEREZ	18.11.25	13.7	13.7	11.73	39.13	25.43	11.73		Lib
	L SEEBORUTH	21.11.25	11.31	11.31	10.86	33.48	22.17	10.86		Leg Acc
	N OODITH	25.11.25	11.82	11.82	12.94	36.58	24.76	12.94		Lib

2

STATISTIQUES 2025												
LES LIGNES GAGNANTES												
LIGNES	1	2	3	4	5	6	7	8	9	10	11	12
COURSE 2	0	5	0	3	3	1	0	0	0	0	0	0

GALLOPS for Race 2 [Saturday, 29 November]

	JOCKEY	DATE	SPLIT TIME 200P	2400P	2200P	600M	400M	200M	Equip.	Commentaires
1	SHORT CUT									
	Y JOGAHIR	05.11.25	12.95	12.95	12.13	38.03	25.08	12.13		Lib
	C VEERAPPEN	11.11.25	14.5	14.5	13.15	42.15	27.65	13.15		Lib
	Y JOGAHIR	19.11.25	11.89	11.89	11.6	35.38	23.49	11.6		Lib
	I TAKA	25.11.25	11.13	11.13	14.51	36.77	25.64	14.51		Lib b.a.b Without Equal
2	CLOUD SEEDER									
	S RAMA	14.11.25	11	11	13.02	35.02	24.02	13.02		Leg Acc
	K JUGURNAUTH	18.11.25	11.63	11.63	11.67	34.93	23.3	11.67		Leg Acc b.a.b Secret Circle
		21.11.25	11.93	11.93	11.71	35.57	23.64	11.71		Lib
	K RAMSAMY	26.11.25	13.12	13.12	14.33	40.57	27.45	14.33		Lib
3	LINGOTTO									
	D JEAN	04.11.25	14.39	14.39	13.78	42.56	28.17	13.78		Lib
	D JEAN	11.11.25	12.7	12.7	12.31	37.71	25.01	12.31		Leg Acc b.a.b Dwight Eisenhower
4	RIVER HAWK									
	M NUNES	11.11.25	13.08	13.08	12.85	39.01	25.93	12.85		Lib
	M NUNES	15.11.25	12.83	12.83	12.18	37.84	25.01	12.18		Lib
	S BUSSUNT	21.11.25	11.43	11.43	14.05	36.91	25.48	14.05		Leg Acc
	S BUSSUNT	25.11.25	13.2	13.2	-	-	26.4	13.2		En main
5	CELESTIAL MAGMA									
	L SEEBORUTH	31.10.25	11.81	11.81	13.06	36.68	24.87	13.06		Leg Acc
	L SEEBORUTH	04.11.25	12	12	12.92	36.92	24.92	12.92		Leg Acc
	N OODITH	21.11.25	11.59	11.59	12.96	36.14	24.55	12.96		Lib
	N OODITH	25.11.25	12.02	12.02	12.96	37	24.98	12.96		Lib
6	OVERDOSE									
	S RAMA	28.10.25	12.58	12.58	14.3	39.46	26.88	14.3		Lib
	K JUGURNAUTH	31.10.25	13.94	13.94	13.35	41.23	27.29	13.35		Lib
	K JUGURNAUTH	04.11.25	12.44	12.44	11.87	36.75	24.31	11.87		Lib
	K JUGURNAUTH	25.11.25	11.94	11.94	13.91	37.79	25.85	13.91		Leg Acc
7	LE QUARTIER									
	Y JOGAHIR	29.10.25	11.13	11.13	12.61	34.87	23.74	12.61		Lib
	I TAKA	05.11.25	14.21	14.21	11.41	39.83	25.62	11.41		Leg Acc
	Y JOGAHIR	11.11.25	13.23	13.23	14.2	40.66	27.43	14.2		Lib
	Y JOGAHIR	25.11.25	11.55	11.55	13.4	36.5	24.95	13.4		Lib

Communiqué
SMS PARIAZ
Pou Plis Info:
260 3777
"Help" lor 8685
www.smspariaz.com
18

ZWE LEVE PILE
Si ou kontan risk ki paye GRO
LEVE PILE = GAGNE TOUT OU RIEN (Sufi 1 pa rentré) !
Pu zwé Rs 100 LEVE PILE lor Race N02 Horse N04, Race N05 Horse N06, avoy : 100r2h4r5h6 lor 8685
Avek nou modèle ngp ou plasa ou pari san peye ama.

JACKPOT 8

2 — THE BOURJOIS TROPHY

PRIX : 1er: Rs.80500 - 2e: Rs. 32200 - 3e: Rs. 14950 - 4e: Rs. 9200 .

12h50 | **1400 mètres** | **RATING 0-20**

1 — SHORT CUT (C.DABY) [RATING 21] ✱

h.b S.AF 8yrs by PATHFORK (USA) - SPEED MERCHAND

LIGNE	POIDS	JOCKEY
7	61.5(-4)	Y Jogahir

SA

Palmarès: S.AF form: 4-1-2 - Won on 1000(1) || MRU form: 21-2-12 - Won on 990(2)

Date	Ref.	Dist. & Rat.	Jockey	Equip	Hcp	Open odds	Close odds	Ligne	600	300	150	BUT	Margin	Winner (*Second)	Finish Time	Last 600m	Rating	Piste	KG	Comments
29.07.23	192	990 [B36]	I.Taka	AS	59	330	330	3	1	1	1	2	0.20	Brabanzio	56.41	34.90	32	N2.8	487	Looked winner
19.08.23	244	990 [B31]	I.Taka	AS	61.5	265	185	7	1	1	1	2	0.15	Lite Of My Life	56.25	34.18	32	N2.8	484	Looked winner
07.10.23	327	990 [B36]	I.Taka	AS	59	220	230	6	2	2	2	2	10.85	Captain Mike	56.67	35.53	32	N2.7	490	Outpaced by winner - lame
16.08.25	33	990 [B31]	I.Taka	SA	60	260	435	5	1	2	3	4	4.55	Crescent	56.97	35.16	29	N2.8	501	Wide. Could not sustain efforts.
06.09.25	51	990 [0-26]	B.Sooful	SA	60.5	300	500	1	2	2	3	3	4.15	Unsung Hero	56.49	34.22	25	N2.8	499	Inc early stages. Could not lead.
27.09.25	72	990 [B36]	I.Taka	SA	54.5	900	2500	4	3	3	2	2	5.35	Fencing Captain	56.31	34.28	23	N2.8	494	Second best.
25.10.25	102	990 [B31]	I.Taka	NA	56.5	1400	2500	6	5	4	4	4	6.60	Mystic Majesty	56.56	34.61	22	N2.8	494	Never in contention.

Devra surmonter sa 7e ligne et avoir tout en sa faveur à l'avant pour bien réussir.

2 — CLOUD SEEDER (A.SEWDYAL) [RATING 20] ✱✱✱

h.b S.AF 8yrs by SOFT FALLING RAIN - ARABIAN SECRET

LIGNE	POIDS	JOCKEY
1	61	K.Ramsamy

BNTA

Palmarès: S.AF form: 5-0-3 || MRU form: 40-6-15 - Won on 990(1)1365(3)1400(1)1450(1)

Date	Ref.	Dist. & Rat.	Jockey	Equip	Hcp	Open odds	Close odds	Ligne	600	300	150	BUT	Margin	Winner (*Second)	Finish Time	Last 600m	Rating	Piste	KG	Comments
22.09.24	228	1365 [B36]	-	NOST	60.5	-	-	-	-	-	-	SCR	-	-	-	-	35	N2.8	482	Scratched
06.10.24	244	1400 [B36]	S.Donohoe	NOST	60.5	620	500	3	-	-	-	8	5.70	Partner In Crime	1.26.22	38.63	35	N2.8	484	Weakening to last
02.08.25	15	990 [B41]	S.Rama	SNT	58	1100	1500	2	3	4	5	5	7.90	Bon Boyage	57.21	34.81	35	N2.8	500	Past his best?
16.08.25	31	990 [B41]	S.Rama	SNT	57	2600	2500	4	4	4	4	3	6.95	Not In Doubt	59.01	34.86	33	N2.8	496	No show.
06.09.25	51	990 [0-26]	S.Rama	SNT	61.5	1000	1400	5	4	5	5	5	11.20	Unsung Hero	57.61	34.80	27	N2.8	507	Gave ground 450m.
04.10.25	82	1450 [0-25]	S.Rama	SNTA	60	2500	4500	8	7	7	7	5	9.75	Cybotix	1.29.55	37.98	23	N2.8	-	Raced wide throughout.
18.10.25	98	1400 [0-20]	S.Rama	BNTA	61	1600	-	2	-	-	-	-	-	Zacatoo	-	-	20	N2.8	491	Scratched

Son galop de mardi dernier n'est pas passé inaperçu. Tentera un pillar to post. Watch out !

3 — LINGOTTO (V.ALLET) [RATING 20]

h.b S.AF 4yrs by GOLD STANDARD - DANCING NATASHA

LIGNE	POIDS	JOCKEY
6	61	R.Curatolo

T1NA

Palmarès: S.AF form: 9-0-2 || MRU form: 2-0-0

Date	Ref.	Dist. & Rat.	Jockey	Equip	Hcp	Open odds	Close odds	Ligne	600	300	150	BUT	Margin	Winner (*Second)	Finish Time	Last 600m	Rating	Piste	KG	Comments
04.08.24	-	1400	NICHOLAS PATEL	A	57	100/1	125/1	5	-	-	-	6	3.8	Night Rocker	86.09	-	60	-	-	
22.08.24	-	1600	NICHOLAS PATEL	A	57	7/1	33/1	9	-	-	-	6	3.75	Mvelelo	100.69	-	76	-	-	
15.09.24	-	1600	JABU JACOBS	A	60	14/1	33/1	2	-	-	-	6	6.4	Actor	98.8	-	76	-	-	
01.12.24	-	1400	K. Lihaba	A	59	25/1	33/1	4	-	-	-	4	11	Magma Magic	86.5	-	73	-	-	
20.12.24	-	1600	CALVIN HABIB	A	59	33/1	50/1	10	-	-	-	3	2.25	World Of Our Own	100.94	-	72	-	-	
25.10.25	102	990 [B31]	D.Bheekary		58.5	3000	5000	4	6	6	6	6	Loin	Mystic Majesty	57.60	-	26	N2.8	430	No show.
16.11.25	121	1365 [0-26]	D.Bheekary		60.5	-	-	6	-	-	-	7	Loin	Zacatoo	1.25.45	-	25	N2.8	433	No show.

Doit encore progresser.

4 — RIVER HAWK (GUJADHUR) [RATING 19] ✱✱✱

h.b S.AF 4yrs by QUERARI (GER) - OSPREY

LIGNE	POIDS	JOCKEY
3	60.5	I.Chisty

NAPS

Palmarès: S.AF form: 4-0-2 || MRU form: 4-0-2

Date	Ref.	Dist. & Rat.	Jockey	Equip	Hcp	Open odds	Close odds	Ligne	600	300	150	BUT	Margin	Winner (*Second)	Finish Time	Last 600m	Rating	Piste	KG	Comments
07.09.24	-	1250	L.Mxothwa	A	59	16/1	25/1	1	-	-	-	7	10.55	Boundless Energy	78.75	-	-	-	-	
05.11.24	-	1400	L.Mxothwa	A	60	20/1	25/1	6	-	-	-	3	0.8	Regulation	88.07	-	-	-	-	
26.11.24	-	1400	K. Matsunyane	A	60	28/10	14/1	7	-	-	-	4	3.6	King's Quest	88.18	-	81	-	-	
16.08.25	33	990 [B31]	R K Chumun	N	58.5	1200	1100	6	4	4	5	5	13.30	Crescent	58.37	36.17	26	N2.8	472	Raced wide 600m.
13.09.25	67	1365 [0-25]	M.Nunes	NA	61.5	230	750	3	2	2	5	4	9.85	Summer Snow	1.24.28	36.83	26	N2.8	460	Raced wide. Faded.
04.10.25	82	1450 [0-25]	J.Sophie	N	56.5	1100	4200	7	5	6	6	6	Loin	Cybotix	1.31.21	38.69	24	N2.8	-	Raced wide on the final turn.
18.10.25	93	1365 [B36]	S.Rama	NAPS	53	1400	1600	1	5	4	4	2	6.35	Crescent	1.23.30	35.31	20	N2.8	464	Switched 500m. Watch out next outing.

Avait très bien terminé sa course lors de sa dernière participation. 'Solid chance'. Est à respecter.

5 — CELESTIAL MAGMA (S.MAHADIA) [RATING 18]

h.a S.AF 7yrs by PATHFORK (USA) - FLOWING STARS

LIGNE	POIDS	JOCKEY
5	60	N. Oodith

B

Palmarès: S.AF form: 2-0-1 || MRU form: 29-4-12 - Won on 1400(1)1500(2)1600(1)

Date	Ref.	Dist. & Rat.	Jockey	Equip	Hcp	Open odds	Close odds	Ligne	600	300	150	BUT	Margin	Winner (*Second)	Finish Time	Last 600m	Rating	Piste	KG	Comments
29.06.24	97	1400 [B31]	B.Bhaugeerothee	B	60	500	400	3	2	3	6	6	2.10	Spy Master	1.26.60	36.41	29	N3.0	496	Hesitated at start
13.07.24	113	1600 [B36]	B.Sooful	B	57	350	170	1	3	3	3	3	3.55	Clean Slate	1.39.38	38.74	28	N2.8	495	Led to 600m - o/paced
10.08.24	158	1500 [0-26]	M.Ribeiro	B	61.5	250	600	2	2	3	4	4	Loin	Grand Finale	1.35.12	TPE	27	N2.8	494	Led - weakened badly
01.09.24	197	1600 [0-26]	B.Bhaugeerothee	B	61	500	770	5	2	2	2	2	2.45	Skating On Ice	1.40.34	35.73	26	N2.8	497	Stayed one-paced
22.09.24	223	1850 [0-25]	R.Joorawon	B	61.5	650	300	5	-	1	3	3	3.50	Techno Savvy	1.56.81	38.89	26	N2.8	493	Led - weakened final 400m
04.10.25	82	1450 [0-25]	R.Perez	B	60	1100	5000	5	3	5	5	7	Loin	Cybotix	1.31.38	39.23	23	N2.8	-	Injury off hind.
08.11.25	118	1500 [0-25]	R.Perez	B	60	1400	2500	5	4	5	6	6	Loin	Amandla	1.35.26	38.68	23	N2.9	521	Gave ground 400m.

Influencera le déroulement de la course.

6 OVERDOSE (A.SEWDYAL) [RATING 10]

h.a S.AF 11yrs by ALL TOO HARD (AUS) - GAYIKA (AUS)

NA	LIGNE	POIDS	JOCKEY
	4	56	R K Chumun

Palmarès: S.AF form: 7-1-1 - Won on 2400(1) || MRU form: 62-10-26 - Won on 1600(2)1650(2)1850(6)

06.07.24	103	1850 [B31]	S.Rama	N	61.5	260	260	4	2	2	2	2	1.05	Bellagio King	2.01.39	36.07	32	N2.8	446	Hit font 300m - good run
01.09.24	197	1600 [0-26]	M.Sonaram	N	61.5	500	770	7	6	6	5	5	6.80	Skating On Ice	1.41.10	35.80	27	N2.8	448	Below expectations
22.09.24	222	1850 [B31]	R Kulloo	N	55	1100	950	5	-	4	4	4	Loin	In With A Chance	1.57.86	TPE	27	N2.8	447	Poor final 400m
09.08.25	23	1450 [B31]	S.Rama	N	59	2500	3000	1	5	5	5	5	Loin	Cumbre Vieja	1.33.01	37.91	27	N2.8	447	Gave ground 300m.
27.09.25	78	1600 [0-26]	S.Rama	NA	58	3000	7000	9	-	-	-	DNF	-	Amancio	-	-	20	N2.8	439	Saddle slipped badly. Eased 800m
18.10.25	98	1400 [0-20]	N.Batchameah	NA	61	8000	7000	5	6	6	6	6	11.10	Zacatoo	1.27.73	37.02	20	N2.8	441	No show.
08.11.25	118	1500 [0-25]	S.Rama	NA	56	5000	4500	1	5	4	4	5	7.85	Amandla	1.34.00	37.47	15	N2.9	446	No show.

Préfère parcours rallongé.

7 LE QUARTIER (C.DABY) [RATING 4]

h.b S.AF 8yrs by CAPETOWN NOIR - LA PUCELLE

SA	LIGNE	POIDS	JOCKEY
	2	53	I.Taka

Palmarès: S.AF form: 1-0-0 || MRU form: 25-2-11 - Won on 990(1)1400(1)

16.12.23	4511	1365 [0-20]	C.Veerappen	AS	53.5	360	430	6	-	2	3	3	1.35	Duke Of Abercorn	1.23.61	37.42	13	N2.9	449	Led from 1000m - shifted out 500m
24.08.24	173	990 [0-15]	B.Sooful	AS	58.5	600	335	3	4	4	4	3	2.50	Fort Mchenry	57.21	34.41	10	N2.8	450	O/paced run
21.09.24	211	1600 [0-15]	B.Sooful	AS	58.5	450	340	1	-	4	4	4	7.40	Italian Way	1.41.80	41.05	10	N2.8	453	Forward position - weakening
02.08.25	11	1400 [0-25]	I.Taka	S	53	1600	2000	4	2	4	5	4	2.05	Kaisarissa	1.26.11	36.24	9	N2.8	463	Checked passing 600m. Weakened.
13.09.25	62	1365 [0-25]	I.Taka	SA	53	850	650	1	5	5	5	3	3.70	Future Frequency	1.23.42	35.79	5	N2.8	451	Fair run.
18.10.25	98	1400 [0-20]	I.Taka	SA	53.5	900	900	3	4	4	5	5	10.20	Zacatoo	1.27.59	37.22	5	N2.8	452	One paced effort.
16.11.25	121	1365 [0-26]	I.Taka	SA	53	-	-	3	-	-	-	5	12.25	Zacatoo	1.24.33	-	4	N2.8	453	Moved 850m. Raced wide.

Aura fort à faire dans ce lot.

L'ANALYSE

RIVER HAWK

Auteur d'un excellent finish derrière son compagnon d'écurie dont Crescent la dernière fois, River Hawk sera mieux placé avec sa bonne 3e ligne et profitera d'un train rythmé pour s'illustrer. Le coursier de l'écurie Gujadhur se trouve dans une superbe forme et sera piloté par I. Chisty, qui pourra permettre aux deux d'ouvrir leur compteur cette saison. Cloud Seeder, avec sa 1ère ligne et muni des blinkers essaiera de prendre le commandement de la course et tenir jusqu'au bout s'il n'est pas taquiné devant. Quant à Short Cut, ce dernier possède une chance d'outsider si l'apprenti arrive à bien sortir le cheval des boîtes de départ et à surmonter sa ligne extérieure, il peut surprendre avec son léger poids.

PLACE	BEST TIME	OUTSIDER
CLOUD SEEDER	SHORT CUT	SHORT CUT
	CLOUD SEEDER	
	LINGOTTO	

DEVINEZ LES TOP 3

JACKPOT 8 | PLACEPOT

3 — THE JO MALONE LONDON TROPHY

PRIX : 1er: Rs.83950 - 2e: Rs. 34500 - 3e: Rs. 17250 - 4e: Rs. 9200 .

13h25 | **1450 mètres** | **RATING 0-26**

1 — LOVE ON TIME (A. NAGADOO) [RATING 28] ✱✱

h.b S.AF 7yrs by POMODORO - EASY IN LOVE (USA)

LIGNE	POIDS	JOCKEY
5	62	R. Danielson

OA

Palmarès: S.AF form: 10-2-2 - Won on 1200(1)1400(1) || MRU form: 7-0-5

Date	Ref.	Dist. & Rat.	Jockey	Equip	Hcp	Open odds	Close odds	Ligne	600	300	150	BUT	Margin	Winner (*Second)	Finish Time	Last 600m	Rating	Piste	KG	Comments
16.12.23	455	1365 [B41]	A. Roy	AT	57	550	650	5	-	6	7	6	6.60	Trip To The Sky	1.22.91	36.76	33	N2.9	485	Failed to influence finish - injured
18.08.24	168	1400 [B31]	G.Aucharuz	ANT	62	1300	1600	4	5	6	6	6	Loin	United Prince	1.30.87	TPE	33	N2.8	497	Wide early - weakening
01.09.24	198	1400 [B31]	K.Ramsamy	ANTX	62	1600	2000	1	4	5	3	3	2.00	Master Point	1.25.17	35.92	33	N2.8	492	Lame - improving
21.09.24	212	1450 [B31]	K.Ramsamy	ANSTX	62	550	900	2	-	4	4	3	7.30	Orange Red	1.28.83	36.79	33	N2.8	489	One-paced run
16.08.25	33	990 [B31]	B.Sooful	NXA	62	-	-	1	-	-	-	-	-	Crescent	-	-	33	N2.8	511	Stuck off hind leg in the gates- SCR
06.09.25	53	1400 [B41]	B.Sooful	A	55.5	620	1100	4	4	4	3	3	3.70	Not In Doubt	1.25.26	34.82	30	N2.8	512	Good run. Watch out next outing.
27.09.25	71	1400 [B31]	R. Danielson	A	60.5	1100	850	3	3	3	3	3	2.55	Summer Snow	1.24.06	35.40	30	N2.8	509	Well placed. One paced.

Semble avoir retrouvé la grande forme après ses deux premières sorties. Excellent au training, devrait faire l'arrivée.

2 — CYBOTIX (V.ALLET) [RATING 27] ✱✱

h.b S.AF 6yrs by POMODORO - CYBER MAGIC

LIGNE	POIDS	JOCKEY
6	61.5	R.Curatolo

A

Palmarès: S.AF form: 5-0-1 || MRU form: 12-1-10 - Won on 1450(1)

Date	Ref.	Dist. & Rat.	Jockey	Equip	Hcp	Open odds	Close odds	Ligne	600	300	150	BUT	Margin	Winner (*Second)	Finish Time	Last 600m	Rating	Piste	KG	Comments
18.08.24	168	1400 [B31]	B.Sooful	AN	58.5	330	550	1	2	2	2	2	7.60	United Prince	1.27.10	36.37	26	N2.8	477	Saddle slipped
22.09.24	221	1500 [0-26]	G.Aucharuz	AN	61	220	300	4	-	2	2	2	1.35	Honokalani	1.31.51	36.28	26	N2.8	475	Jockey questioned
06.10.24	243	1400 [0-26]	J.Gates	AN	61	200	150	4	-	-	-	2	0.35	Amandla	1.25.59	37.52	26	N2.8	476	Looked winner - beaten late
02.08.25	11	1400 [0-25]	D Schwarz	NA	61.5	370	500	6	6	5	4	3	1.45	Kaisarissa	1.26.01	35.79	26	N2.8	486	Soft early stages. Dif to assist home straight.
13.09.25	67	1365 [0-25]	D Schwarz	NA	61.5	720	330	4	4	4	3	3	8.30	Summer Snow	1.24.02	36.17	26	N2.8	480	Switched outside 400m.
04.10.25	82	1450 [0-25]	D Schwarz	A	60.5	550	1000	6	4	3	2	1	0.30	*Cider House Rules	1.27.96	35.76	24	N2.8	-	Well placed. Finished strongly.
16.11.25	121	1365 [0-26]	J.Gates	SNA	61.5	-	-	2	-	-	-	2	5.55	Zacatoo	1.23.25	-	27	N2.8	484	Slow to begin. Found one better.

A retrouvé toute ses sensations durant cette dernière partie de saison. Débarrassé de Zacatoo, demeure à craindre.

3 — ROCK OF EYE (S.MOOTIEN) [RATING 26]

h.b S.AF 4yrs by POTALA PALACE - CHEERY BERRY BIM

LIGNE	POIDS	JOCKEY
1	61	S.Rama

ZMST1A

Palmarès: S.AF form: 4-0-0 || MRU form: 1-0-0

Date	Ref.	Dist. & Rat.	Jockey	Equip	Hcp	Open odds	Close odds	Ligne	600	300	150	BUT	Margin	Winner (*Second)	Finish Time	Last 600m	Rating	Piste	KG	Comments
05.11.24	-	1400	OSWALD NOACH	A	60	25/1	20/1	7	-	-	-	7	9.05	Regulation	89.45	-	-	-	-	
04.12.24	-	1600	OSWALD NOACH	A	60	40/1	125/1	3	-	-	-	11	12.55	Native Ruler	100.94	-	-	-	-	
18.01.25	-	1200	OSWALD NOACH	A B	60	66/1	100/1	8	-	-	-	11	9.95	Circumbendibus	73.48	-	-	-	-	
05.02.25	-	2000	OSWALD NOACH	A B	60	40/1	150/1	4	-	-	-	7	12.65	Ahead Of The Facts	128.31	-	59	-	-	
18.10.25	92	1400 [B31]	R.Curatolo	BA	58.5	2500	4000	7	8	8	8	8	Loin	Gang Leader	1.28.74	39.51	26	N2.8	473	Lame near fore.

Des progrès significatifs ont été notés après sa première mise en jambes. Enchaîne les bons galops, est à suivre.

4 — SECRET CIRCLE (A.SEWDYAL) [RATING 26] ✱

h.b S.AF 8yrs by QUERARI (GER) - PSYCHIC SECRET

LIGNE	POIDS	JOCKEY
3	61	R.Joorawon

BN

Palmarès: S.AF form: 3-0-0 || MRU form: 26-5-9 - Won on 1500(2)1600(3)

Date	Ref.	Dist. & Rat.	Jockey	Equip	Hcp	Open odds	Close odds	Ligne	600	300	150	BUT	Margin	Winner (*Second)	Finish Time	Last 600m	Rating	Piste	KG	Comments
03.09.23	274	1600 [B36]	S.Donohoe	ABN	61.5	650	1300	6	4	4	2	3	1.95	Secret Oasis	1.37.79	36.94	37	N2.8	455	Looked winner
21.10.23	343	1400 [B36]	J.Bardottier	BN	61.5	530	400	1	5	4	5	5	4.90	Warrior Captain	1.25.82	37.31	37	N2.8	456	No threat - disappointing
16.12.23	454	1500 [B36]	J.Allyhosain	BN	61.5	350	750	1	-	5	5	5	5.15	Williamthefighter	1.31.67	36.33	37	N2.9	459	Raced on fence - no finish
16.08.25	37	1450 [B36]	S.Rama	BN	59.5	3500	1100	1	1	1	4	6	5.30	San Andreas	1.30.73	37.75	33	N2.8	483	Led. Could not sustain efforts.
27.09.25	71	1400 [B31]	S.Rama	BNA	60	2500	-	4	-	-	-	-	-	Summer Snow	-	-	29	N2.8	476	Denied Fair start. Non runner.
18.10.25	92	1400 [B31]	S.Rama	NA	60	5000	4000	4	6	6	5	5	2.95	Gang Leader	1.25.72	37.16	29	N2.8	473	Outpaced early stages. Fair effort.
08.11.25	117	1600 [B31]	S.Rama	NA	59.5	3000	1200	5	1	1	3	4	4.55	Master Of Mystery	1.41.77	36.65	28	N2.9	475	Led. One paced effort.

Avait été joué lors de sa dernière apparition. Se trouve dans de bonnes dispositions et possède une chance dans ce lot.

5 — SPIRITO SELVAGGIO (C.DABY) [RATING 25] ✱✱

h.b S.AF 4yrs by POTALA PALACE - PISTOL DAWN

LIGNE	POIDS	JOCKEY
4	60.5	C.Segeon

T1NAO

Palmarès: S.AF form: 6-0-3 || MRU form: 1-0-0

Date	Ref.	Dist. & Rat.	Jockey	Equip	Hcp	Open odds	Close odds	Ligne	600	300	150	BUT	Margin	Winner (*Second)	Finish Time	Last 600m	Rating	Piste	KG	Comments
30.06.24	-	1400	KABELO MATSUNYANE	A	60	25/2	40/1	1	-	-	-	2	3.25	Bacchus	87.33	-	-	-	-	
12.10.24	-	1450	KABELO MATSUNYANE	A	58	9/4	7/2	8	-	-	-	5	15	Choisaanada	91.99	-	-	-	-	
19.12.24	-	1450	PHILASANDE MXOLI	A	59	11/2	4/1	8	-	-	-	2	1.6	Primal Quest	89.27	-	-	-	-	
16.01.25	-	1450	RYAN MUNGER	A	59	18/10	5/2	9	-	-	-	5	5.3	Legendary	89.05	-	78	-	-	
08.02.25	-	1600	PHILASANDE MXOLI	A	60	4/1	8/1	11	-	-	-	6	4.2	Spy Story	101.49	-	77	-	-	
27.02.25	-	2000	RYAN MUNGER	A	60	8/1	6/1	1	-	-	-	2	0.05	The Merciful	130.49	-	73	-	-	
25.10.25	101	1365 [0-26]	C.Segeon	B1NA	61	600	530	1	5	5	6	6	2.95	Mystery Cache	1.23.27	36.96	26	N2.8	412	Slow to begin. Raced fiercely.

Avait été l'auteur 1e sortie prometteuse malgré avoir beaucoup tiré et sur une distance un peu sharp pour lui. A craindre.

6	WILDE WORLD (S.MOOTIEN) [RATING 22]	LIGNE	POIDS	JOCKEY
	h.a S.AF 7yrs by WILLOW MAGIE (AUS) - KOSAVA ZMSA	2	59 (-4)	J.Sophie

Palmarès: S.AF form: 4-0-1 || MRU form: 11-2-5 - Won on 1600(1)1650(1)

10.12.22	388	1500 [B31]	I.Taka	AB	57	4-1	5-1	1	1	1	2	2	3.35	Believeinthefuture	1.33.79	36.04	29	N2.8	463	Outclassed
13.05.23	98	1400 [B31]	I.Taka	ABN	56,5	600	550	5	8	8	7	7	3,95	Moroccan Retreat	1.28.03	35,38	25	N2.8	475	Finished well
27.05.23	111	1600 [0-26]	N.Teeha	ANOS	60,5	225	165	1	2	1	1	1	1,05	*Overdose	1.42.99	37,54	25	N3.1	474	Bled
01.07.23	152	1850 [B31]	D.Bheekary	ANS	59.5	450	1100	2	3	5	7	7	Loin	Liverpool Champ	2.02.42	TPE	28	N2.8	468	Bled
07.10.23	322	1500 [0-26]	R.Joorawon	ANS	62	400	1200	3	3	2	2	3	6.30	Williamthefighter	1.32.69	37.18	28	N2.7	466	Stayed o/paced at finish
16.12.23	451	1650 [B36]	R.Joorawon	ANS	57	750	800	2	-	3	4	4	4.45	Gonnabealright	1.42.23	38.88	28	N2.9	471	Raced o/paced - bled
27.09.25	78	1600 [0-26]	B.Goolgar	S	56.5	3000	9000	1	8	8	8	8	Loin	Amancio	1.42.43	38.72	25	N2.8	473	No show.

Avait grandement besoin de sa course de rentrée après une très longue absence. A été très régulier au training, à suivre.

L'ANALYSE

Spirito Selvaggio

Cette troisième épreuve de 0-26 sur 1450 mètres s'annonce très disputée avec la présence de quelques bons chevaux. Spirito Selvaggio avait été l'auteur d'un eye-catching run lors de ses débuts où il avait beaucoup tiré et son jockey avait du mal à bien le settle. Qui plus est, il avait tendance à verser à l'intérieur dans la ligne droite finale et c'était sur une distance un peu sharp pour lui. Malgré tous ses déboires, il n'avait pas été surclassé pour autant en terminant à moins de deux longueurs du gagnant, Mystery Cache. Cette première mise en jambes lui a été grandement bénéfique et il a été vu dans de bonnes dispositions à l'entraînement et son travail du mercredi 19 aux côtés de Lloyd Wright avait marqué les esprits. Avec Taka en selle et sans être vigoureusement sollicité, il avait couvert les 200m en montée en 10.76s. Cette fois-ci on remarque que son entraîneur a enlevé les blinkers ce qui est une bonne chose. Cybotix et Love On Time affichent tous deux une très belle forme en cette période estivale et demeurent eux aussi, des très sérieux prétendants à la victoire.

PLACE	BEST TIME	OUTSIDER
CYBOTIX	LOVE ON TIME	LOVE ON TIME
	CYBOTIX	
	ROCK OF EYE	

DEVINEZ LES TOP 3

3

STATISTIQUES 2025

LES LIGNES GAGNANTES

LIGNES	1	2	3	4	5	6	7	8	9	10	11	12
COURSE 3	3	1	3	1	2	1	0	1	0	0	0	0

GALLOPS for Race 3 [Saturday, 29 November]

	JOCKEY	DATE	SPLIT TIME 200P	2400P	2200P	600M	400M	200M	Equip.	Commentaires
1	**LOVE ON TIME**									
	B ECROIGNARD	**31.10.25**	12.8	12.8	12.75	38.35	25.55	12.75		Lib
	B GOOLGAR	**04.11.25**	12.55	12.55	12.13	37.23	24.68	12.13		Leg Acc encie Zacatoo
	R DANIELSON	**21.11.25**	11.02	11.02	12.13	34.17	23.15	12.13		Leg Acc
	R DANIELSON	**25.11.25**	11.82	11.82	13.05	36.69	24.87	13.05		Leg Acc
2	**CYBOTIX**									
	N REEGAH	**31.10.25**	11.32	11.32	12.46	35.1	23.78	12.46		Leg Acc
	N REEGAH	**04.11.25**	-	-	13.99	-	27.98	13.99		Lib
	J GATES	**11.11.25**	13	13	11.11	37.11	24.11	11.11		Leg Acc
3	**ROCK OF EYE**									
	Y APPOU	**12.11.25**	-	-	12.81	38.84	25.62	12.81		Leg Acc (2T)
	S RAMA	**19.11.25**	10.93	10.93	13.5	35.36	24.43	13.5		Acc encie Pai Mei
	S RAMA	**21.11.25**	11.31	11.31	14.32	36.94	25.63	14.32		Leg Acc
	S RAMA	**25.11.25**	11.78	11.78	13.16	36.72	24.94	13.16		Leg Acc
4	**SECRET CIRCLE**									
	S RAMA	**31.10.25**	11.85	11.85	12.2	35.9	24.05	12.2		Llb
	S RAMA	**04.11.25**	13.92	13.92	11.61	39.45	25.53	11.61		Lib
		18.11.25	11.63	11.63	11.67	34.93	23.3	11.67		Acc b.a.b Cloud Seeder
		25.11.25	13.61	13.61	-	-	27.22	13.61		Lib
5	**SPIRITO SELVAGGIO**									
	Y JOGAHIR	**11.11.25**	14.68	14.68	13.32	42.68	28	13.32		Lib
	I TAKA	**19.11.25**	10.76	10.76	12.79	34.31	23.55	12.79		Leg Acc encie Lloyd Wright
	I TAKA	**25.11.25**	11.31	11.31	12.94	35.56	24.25	12.94		Leg Acc b.a.b Lloyd Wright
6	**WILDE WORLD**									
	Y APPOU	**04.11.25**	-	-	13.7	-	27.4	13.7		Lib
	Y APPOU	**14.11.25**	11.07	11.07	13.01	35.15	24.08	13.01		Leg Acc
	Y APPOU	**21.11.25**	11.97	11.97	13.7	37.64	25.67	13.7		Lib (2T)
	S RAMA	**25.11.25**	11.65	11.65	12.9	36.2	24.55	12.9		Leg Acc

4

STATISTIQUES 2025												
LES LIGNES GAGNANTES												
LIGNES	1	2	3	4	5	6	7	8	9	10	11	12
COURSE 4	4	2	2	0	3	1	0	0	0	0	0	0

GALLOPS for Race 4 [Saturday, 29 November]

	JOCKEY	DATE	SPLIT TIME 200P	2400P	2200P	600M	400M	200M	Equip.	Commentaires
1	SEA DANCE									
	Y JOGAHIR	05.11.25	13.99	13.99	12.58	40.56	26.57	12.58		Lib
	Y JOGAHIR	11.11.25	13.8	13.8	12.4	40	26.2	12.4		Lib
	C SEGEON	19.11.25	12.62	12.62	13.64	38.88	26.26	13.64		Lib
	C SEGEON	25.11.25	12.1	12.1	13.37	37.57	25.47	13.37		Leg Acc
2	ROMAN'S REVENGE									
	D BHEEKARY	31.10.25	11.16	11.16	12.84	35.16	24	12.84		Leg Acc (2T)
	J GATES	11.11.25	14.39	14.39	11.47	40.25	25.86	11.47		Leg Acc
3	SECRET OASIS									
	R DANIELSON	04.11.25	14.06	14.06	13.62	41.74	27.68	13.62		En main
	R DANIELSON	11.11.25	13.39	13.39	12.1	38.88	25.49	12.1		Leg Acc
	R DANIELSON	21.11.25	11.45	11.45	12.38	35.28	23.83	12.38		Leg Acc
	R DANIELSON	25.11.25	12.06	12.06	13.12	37.24	25.18	13.12		Lib
4	BRAVE BOMBER									
	K RAMSAMY	12.11.25	13.07	13.07	11.53	37.67	24.6	11.53		Lib
	K RAMSAMY	15.11.25	12.1	12.1	13.41	37.61	25.51	13.41		Lib
	K RAMSAMY	19.11.25	10.91	10.91	12.05	33.87	22.96	12.05		Lib
	K RAMSAMY	26.11.25	12.19	12.19	-	-	24.38	12.19		Lib

JACKPOT 8 | JACKPOT 6 | PLACEPOT

4 — THE 20/ VIN TROPHY

PRIX : 1er: Rs.111550 - 2e: Rs. 43700 - 3e: Rs. 23000 - 4e: Rs. 11500.

14h00 | **1600 mètres** | **BENCHMARK 51**

1 — SEA DANCE (C.DABY) [RATING 53] ✱✱

h.a S.AF 10yrs by WHERE'S THAT TIGER (USA) - SEA SHADOW

LIGNE	POIDS	JOCKEY
1	62	C.Segeon

NA

Palmarès: S.AF form: 13-2-4 - Won on 1200(1)1400(1) || MRU form: 26-6-14 - Won on 1400(2)1450(1)1500(3)

Date	Ref.	Dist. & Rat.	Jockey	Equip	Hcp	Open odds	Close odds	Ligne	600	300	150	BUT	Margin	Winner (*Second)	Finish Time	Last 600m	Rating	Piste	KG	Comments
27.11.21	346	1600 [B51]	M.Sonaram	N	57	7-1	8-1	8	3	2	3	2	3.05	Cyber Special	1.38.16	35.60	-	N2.8	434	O/paced
19.06.22	48	1500 [B51]	M.De Oliveira	N	60	360	350	3	1	1	1	2	0.10	Ideal Secret	1.32.47	37.39	-	N2.7	440	Beaten late
10.07.22	85	1500 [B51]	M.De Oliveira	N	61	270	180	1	-	1	1	2	0.25	Battle Of Alesia	1.33.31	37.43	-	N2.8	441	Beaten late
20.08.22	165	1500 [B56]	M.De Oliveira	NX	59	5-2	5-4F	2	2	2	2	3	1.69	Afdeek	1.32.38	38.00	52	N2.8	442	Tried hard
11.09.22	204	1400 [B51]	M.De Oliveira	N	61	7-3	7-2	3	1	1	1	1	5.00	*Donnan	1.23.69	35.74	51	N2.8	442	Easy
01.10.22	246	1400 [B66]	M.De Oliveira	N	57	5-1	11-2	5	2	3	5	6	loin	Blackburn Roc	26.46	39.02	58	N2.8	437	Weakened badly
27.11.22	364	1450 [B61]	M.De Oliveira	AN	59.5	6-1	5-1	3	1	1	1	1	1.20	*Grand Vision	1.27.16	34.91	58	N2.8	446	Easy
24.06.23	147	1400 [B61]	I.Taka	AN	60	500	290	8	1	1	1	2	0,70	Nourbese	1.24.29	36,36	62	N2.8	448	Led to 75m
29.07.23	194	1500 [B61]	I.Taka	AN	62	1000	800	8	3	3	4	5	3.00	Xavion	1.32.50	35.85	63	N2.8	443	Failed to lead
02.09.23	265	1400 [B61]	I.Taka	AN	59.5	400	400	4	3	3	3	3	5.70	Captain Lannister	1.24.94	35.72	58	N2.9	440	O/paced
04.11.23	365	1500 [B56]	I.Taka	AN	61.5	310	280	2	1	1	1	1	0.25	*Magnum P I	1.30.65	36.31	57	N2.8	443	Led - held on bravely
24.08.24	175	1500 [B56]	B.Sooful	AN	60.5	400	350	1	3	4	4	4	6.15	Magnum P I	1.31.35	35.23	55	N2.8	445	O/paced - needed run
21.09.24	217	1400 [B56]	C.Veerappen	AN	56.5	2000	2500	9	-	6	7	7	Loin	Spotted Pearl	1.24.70	TPE	55	N2.8	442	Race wide early/middle stages
02.08.25	17	1400 [B56]	B.Sooful	NA	60.5	1400	1800	5	2	2	2	5	2.95	Captain Cola	1.23.93	36.12	55	N2.8	446	Worked hard early stages. Faded.
27.09.25	74	1400 [B51]	I.Taka	NA	60	370	510	1	1	1	1	1	4.20	*Fine One	1.23.94	35.66	49	N2.8	433	Led. Kept finding more.
25.10.25	107	1400 [B61]	I.Taka	NA	57	500	750	4	2	2	4	4	10.85	Solomons Seal	1.25.92	37.28	53	N2.8	430	Ignore run.

Il faut faire impasse sur sa dernière course car il a eu un parcours compliqué. Peut bien faire s'il n'est pas taquiné à l'avant.

2 — ROMAN'S REVENGE (V.ALLET) [RATING 50] ✱✱✱

h.b S.AF 4yrs by FIRE AWAY (USA) - CHAMBRE

LIGNE	POIDS	JOCKEY
3	60.5	R.Curatolo

A

Palmarès: S.AF form: 9-2-4 - Won on 1700(1)1800(1) || MRU form: 4-1-3 - Won on 1850(1)

Date	Ref.	Dist. & Rat.	Jockey	Equip	Hcp	Open odds	Close odds	Ligne	600	300	150	BUT	Margin	Winner (*Second)	Finish Time	Last 600m	Rating	Piste	KG	Comments
14.04.24	-	1200	A.Mgudlwa	A	57	6/1	7/1	6	-	-	-	8	16.7	Bourbon Warrior	72.05	-	-	-	-	
11.05.24	-	1400	T.Godden	A	57	40/1	125/1	2	-	-	-	7	4.7	Great Plains	85.33	-	-	-	-	
05.06.24	-	1700	RICHARD FOURIE	A	56	18/10	33/10	6	-	-	-	3	4.9	Palermo	102.39	-	-	-	-	
01.08.24	-	1500	CALVIN HABIB	A	57	15/10	3/1	2	-	-	-	4	3.75	Orange County	91.54	-	82	-	-	
31.08.24	-	1800	CALVIN HABIB	A	56	9/4	18/10	1	-	-	-	2	0.6	Order Of Hope	113.18	-	80	-	-	
21.09.24	-	1800	CALVIN HABIB	A	60	72/100	56/100	4	-	-	-	3	6	Jaham	115.66	-	83	-	-	
01.10.24	-	1800	C. Maujean	A	57	33/10	2/1	1	-	-	-	1	-5.75	*Snow Moon	111.76	-	83	-	-	
24.10.24	-	1700	C.Maujean	A	60	13/10	1/1	4	-	-	-	1	-2	*Red Legend	103.64	-	84	-	-	
03.12.24	-	2000	C.Maujean	A	59.5	9/4	4/1	4	-	-	-	6	7.95	Silvano's Song	129.13	-	89	-	-	
13.09.25	65	1365 [B61]	R K Chumun	DA	55	1650	1100	5	4	4	4	4	6.30	Daring Dash	1.22.75	36.47	49	N2.8	471	Jumped awk throwing its head.
27.09.25	74	1400 [B51]	R K Chumun	A	60	2000	3300	2	3	4	4	4	8.35	Sea Dance	1.25.34	36.79	49	N2.8	469	Slow into stride.
18.10.25	95	1850 [M.Stakes]	D Schwarz	A	56	600	520	1	2	2	1	1	1.30	*Transonic	1.53.13	36.54	44	N2.8	474	Well placed. Finish strongly.
16.11.25	125	2050 [M. Stakes]	J.Gates	A	57	-	-	5	-	-	-	2	5.20	Fireflare	2.07.55	-	50	N2.8	474	Raced fiercely. Bad jockeyship.

Cheval ardent qui a tendance à tirer énormément en course. Peut récidiver s'il est sagement piloté.

3 — SECRET OASIS (A. NAGADOO) [RATING 48] ✱✱✱

h.b.b S.AF 7yrs by RAFEEF (AUS) - ARABIAN SECRET

LIGNE	POIDS	JOCKEY
2	59.5	R. Danielson

BTA

Palmarès: S.AF form: 11-1-7 - Won on 1600(1) || MRU form: 10-2-5 - Won on 1600(1)1850(1)

Date	Ref.	Dist. & Rat.	Jockey	Equip	Hcp	Open odds	Close odds	Ligne	600	300	150	BUT	Margin	Winner (*Second)	Finish Time	Last 600m	Rating	Piste	KG	Comments
23.03.22	-	1800	R FOURIE		57	-	-	1	-	1	-	2	0.10	Blizzard	108.26	-	-	-	-	Led, clear - caught
04.05.22	-	1800	O NOACH		52.5	-	-	1	-	1	-	5	16.75	Dubai Lights	112.90	-	-	-	-	Led, no extra late
24.05.22	-	1700	R FOURIE		59	-	-	2	-	1	-	4	0.40	Steinbeck	107.13	-	-	-	-	Led,game-dropcrop50
21.06.22	-	1800	S KHUMALO		54	-	-	4	-	1	-	2	0.75	Steinbeck	114.75	-	-	-	-	Led, hung/shift out
23.07.22	-	1600	C ZACKEY		56	-	-	4	-	1	-	6	2.25	Adios Amigos	103.04	-	-	-	-	Led, reeled in late
05.08.23	204	1650 [B36]	R.Perez	ABN	61.5	550	310	3	1	1	2	2	0.70	Royal Italian	1.43.40	38.61	37	N3.0	475	Good debut
03.09.23	274	1600 [B36]	R.Perez	ABT1	61.5	260	185	4	1	1	1	1	1.85	*Giggin	1.37.45	37.15	37	N2.8	476	Good win
23.09.23	294	2050 [B51]	R.Perez	ABT	57.5	240	200	4	1	1	2	2	0.85	Chosen Way	2.07.93	37.82	42	N2.7	473	Led - lost near fore shoe
05.11.23	373	1500 [B41]	A. Roy	ABT	60.5	220	135	4	2	3	2	2	1.20	Masterful Guy	1.32.28	37.13	43	N2.8	468	One off - o/paced
27.07.24	138	1450 [B41]	G.Aucharuz	BT	62	370	1200	7	2	6	7	7	Loin	Spotted Pearl	1.31.30	TPE	43	N2.8	472	Weakened badly - needed run
24.08.24	174	1600 [B46]	G.Aucharuz	ABT	59.5	-	-		-	-	-	SCR	-	-	-	-	43	N2.8	473	Scratched
31.08.24	185	1850 [B51]	G.Aucharuz	ABT	58	155	145	3	1	1	1	1	3.80	*Arizona Silk	1.57.24	35.38	43	N2.9	471	Led - easy
22.09.24	226	2200 [G1]	A.C.Da Silva	ABT	59	1700	1200	4	-	7	7	7	Loin	Hasta Manana	2.28.80	TPE	51	N2.8	470	Bled both nostrils
30.08.25	44	1500 [B56]	S.Rama	BT	57	3500	4500	5	3	4	5	5	5.35	Captain Cola	1.32.36	37.08	48	N2.8	480	Needed run.
27.09.25	73	1650 [B46]	B.Goolgar	BT	58	3000	370	5	1	1	2	2	0.55	Superior Force	1.39.96	36.93	48	N2.8	481	Led. Could not sustain efforts.
25.10.25	104	1600 [B46]	R. Danielson	BTA	62	550	1200	4	1	1	-	2	0.35	Opague	1.36.85	37.06	48	N2.8	470	Fought hard to secure lead.

Se trouve au summum de sa forme. Sera un os dur s'il arrive à dicter son pas.

4	BRAVE BOMBER (P. FOO KUNE) [RATING 45] h.b S.AF 4yrs by LANCASTER BOMBER (USA) - BRAVE MOVE	NA	LIGNE	POIDS	JOCKEY
			4	58	K.Ramsamy

Palmarès: S.AF form: 6-1-2 - Won on 1600(1) || MRU form: 4-1-1 - Won on 1650(1)

04.08.24	-	1200	T. Godden	A	58	16/1	25/1	6	-	-	-	12	16.4	Maphaka	72.52	-	-	-	-	
04.09.24	-	1600	M.Thackeray	A	57	40/1	125/1	10	-	-	-	7	13.7	National Award	99.12	-	-	-	-	
15.09.24	-	1600	T.Godden	A	60	40/1	150/1	7	-	-	-	7	7.3	Actor	98.94	-	-	-	-	
09.10.24	-	1900	T.Godden	A	55.5	15/4	6/1	1	-	-	-	2	2.2	Chill In The Air	118.37	-	70	-	-	
23.10.24	-	1600	T.Godden	A	58	4/1	6/1	1	-	-	-	1	-3.6	*Bandmaster	95.19	-	71	-	-	
20.11.24	-	1600	T Godden	A	60.5	33/10	7/2	1	-	-	-	3	4.4	Faire Advantage	97.11	-	81	-	-	
02.08.25	16	1400 [G2]	K.Ramsamy	NA	59.5	3500	6000	2	3	8	9	9	loin	Wolf Mountain	TPE	36.6	41	N2.8	504	Raced wide.
30.08.25	42	1500 [B41]	K.Ramsamy	NA	61	450	900	6	5	6	5	5	1.90	Opague	1.34.75	36.99	41	N2.8	512	Raced wide. Ignore run.
27.09.25	77	1650 [B41]	K.Ramsamy	NA	61	350	240	1	1	1	1	1	1.40	*Courtly	1.41.52	38.38	41	N2.8	518	Pillar to post.
25.10.25	104	1600 [B46]	K.Ramsamy	NA	60.5	420	270	7	2	2	-	3	5.85	Opague	1.37.76	37.73	45	N2.8	518	One off. Ignore run.

Baré par plusieurs chevaux rapides pour ?lead? la course. Devra montrer un tout autre visage en pratiquant la course d'attente.

L'ANALYSE

Secret Oasis

Secret Oasis arrive dans cette course en pleine possession de ses moyens. S'il parvient à prendre la tête sans trop de pression, il deviendra très difficile à remonter. Sea Dance, lui, ne doit surtout pas être jugé sur sa dernière prestation où il avait tout contre lui. Avec un parcours plus fluide et surtout, il peut frapper fort. C'est un sérieux outsider capable de surprendre dans de bonnes conditions. Roman's Revenge reste dangereux mais imprévisible. Si son jockey parvient à le canaliser et le détendre dans la première moitié de course, il a suffisamment de qualité pour répéter et jouer un rôle actif à l'arrivée. Brave Bomber devra changer complètement de stratégie et courir en attentiste. S'il se pose correctement derrière le rythme et bénéficie d'un bon dos jusqu'au poteau des 300m, il peut accrocher une place.

PLACE	BEST TIME	OUTSIDER
ROMAN'S REVENGE	SEA DANCE	SEA DANCE
	ROMAN'S REVENGE	
	SECRET OASIS	

DEVINEZ LES TOP 3

JACKPOT 8 | JACKPOT 6 | PLACEPOT

5 — THE L'OCCITANE EN PROVENCE TROPHY

PRIX : 1er: Rs.140300 - 2e: Rs. 56350 - 3e: Rs. 27600 - 4e: Rs. 14950 .

14h35 | **990 mètres** | **RATING 50+**

1 — CAPTAIN BOMBSHELL (S.MAHADIA) [RATING 79] ✱✱✱

h.b S.AF 6yrs by CAPTAIN OF ALL - BOMBSHELL GIRL

LIGNE	POIDS	JOCKEY
3	61	I.Taka

MXA

Palmarès: S.AF form: 25-5-7 - Won on 1100(2)1200(3) || MRU form: 3-1-1 - Won on 990(1)

Date	Ref.	Dist. & Rat.	Jockey	Equip	Hcp	Open odds	Close odds	Ligne	600	300	150	BUT	Margin	Winner (*Second)	Finish Time	Last 600m	Rating	Piste	KG	Comments
03.09.23	-	1200	RICHARD FOURIE	A	59	5/1	13/2	4	-	-	-	11	5.4	Seeking The Stars	70.53	-	102	-	-	
01.10.23	-	1000	A.Mgudlwa	A	59	7/1	20/1	4	-	-	-	4	2.1	Coin Spinner	58.58	-	102	-	-	
24.12.23	-	1000	CALVIN HABIB	A	57	10/1	20/1	1	-	-	-	8	4	Pray For Rain	56.74	-	102	-	-	
04.02.24	-	1200	S.Hlengwa	A	57	20/1	66/1	11	-	-	-	1	-0.9	*William Robertson	67.99	-	101	-	-	
28.02.24	-	1000	S.Hlengwa	A	60.5	7/1	7/1	4	-	-	-	2	1.8	Sun Blushed	59.23	-	107	-	-	
14.04.24	-	1200	S.Hlengwa	A	58.5	5/1	5/1	5	-	-	-	3	1.25	Sun Blushed	68.5	-	107	-	-	
28.04.24	-	1100	S.Hlengwa	A	59.5	8/1	16/1	13	-	-	-	9	7.15	King Of The Gauls	62.49	-	107	-	-	
08.09.24	-	1000	S.Hlengwa	A	60.5	16/1	10/1	3	-	-	-	3	0.7	Lunarcam	56.51	-	107	-	-	
06.10.24	-	1200	S.Hlengwa	A	59	5/1	10/1	11	-	-	-	9	6.35	Formagear	73.41	-	107	-	-	
03.11.24	-	1100	S.Hlengwa	A	58.5	10/1	14/1	8	-	-	-	10	2.85	No Filter	64.42	-	107	-	-	
01.12.24	-	1200	S.Hlengwa	A	58.5	25/1	40/1	3	-	-	-	13	6.95	William Robertson	69.41	-	105	-	-	
20.12.24	-	1000	S.Hlengwa	A B	57	20/1	33/1	8	-	-	-	6	5.6	Cats Pajamas	60.35	-	102	-	-	
12.01.25	-	1100	S.Hlengwa	A B	56.5	33/1	33/1	8	-	-	-	1	-0.4	*William Robertson	62.53	-	100	-	-	
02.08.25	16	1400 [G2]	R.Perez	BA	61	900	700	1	4	3	7	7	6.80	Wolf Mountain	1.24.45	35.58	76	N2.8	495	Raced ungenerously.
06.09.25	56	1365 [B65+]	B BHAUGEEROTHE	XA	59.5	550	820	4	4	4	4	2	0.50	Bless My Path	1.22.96	35.19	76	N2.8	491	Raced fiercely early stages. Finished well.
25.10.25	105	990 [55+]	B.Sooful	MXA	54	350	330	1	3	4	1	1	0.10	*Sun Blushed	54.82	33.29	76	N2.8	486	Patient ride. Top win.

A ouvert son compteur de brillante façon en dominant Sun Blushed sur 990m. A maintenu une belle forme. Bons galops. Peut doubler la mise.

2 — CAPTAIN LANNISTER (R.GUJADHUR) [RATING 72] ✱✱

h.b S.AF 7yrs by CAPTAIN OF ALL - HIDDEN NEST

LIGNE	POIDS	JOCKEY
4	57.5	R.Joorawon

NA

Palmarès: S.AF form: 11-3-5 - Won on 1000(1)1200(1)1450(1) || MRU form: 11-4-5 - Won on 1365(2)1400(1)1450(1)

Date	Ref.	Dist. & Rat.	Jockey	Equip	Hcp	Open odds	Close odds	Ligne	600	300	150	BUT	Margin	Winner (*Second)	Finish Time	Last 600m	Rating	Piste	KG	Comments
28.12.21	-	1400	-	A	58.5	5/1	25/4	3	-	-	-	5	4.5	Goodtime Guy	88.05	-	-	-	-	
25.01.22	-	1450	-	A	60	10/3	25/4	5	-	-	-	2	1.75	Sentbydestiny	88.59	-	-	-	-	
19.02.22	-	1450	-	A	60	5/2	4/1	2	-	-	-	1	-0.5	*Elusive Current	89.69	-	-	-	-	
05.03.22	-	1800	-	A	60	25/3	100/3	1	-	-	-	3	1.25	Red Saxon	112.88	-	-	-	-	
02.04.22	-	1600	-	A	57.5	14/1	16/1	1	-	-	-	10	8	Mk's Pride	98.25	-	-	-	-	
24.06.23	148	1400 [G2]	R.Perez	D	60	260	300	1	1	2	2	2	2,60	Xavion	1.24.94	34,90	55	N2.8	460	Good run
12.08.23	223	1365 [B66]	R.Perez	AD	55.5	210	180	1	1	1	1	1	0.00	*Super Excited	1.24.22	36.49	55	N2.8	457	Easy
02.09.23	265	1400 [B61]	R.Perez	AD	61	150	130	2	1	1	2	1	0.30	*Grand Vision	1.24.10	34.97	61	N2.9	452	Held on - coughing
01.10.23	315	1400 [G1]	R.Joorawon	AD	59	820	900	4	1	1	2	2	3.95	Walls Of Dubrovnik	1.23.14	36.69	64	N2.7	451	Led - beaten by better
15.06.24	76	1450 [50+]	B.Sooful	X	56	145	130	1	1	1	1	1	1.45	*Hubble	1.29.42	35.44	64	N2.8	461	Start to finish - bled
27.07.24	135	1500 [50+]	B.Sooful		56	160	230	5	1	1	1	2	0.90	Nourbese	1.29.73	35.31	69	N2.8	464	Beaten late - bled both nostrils
14.09.24	205	1365 [50+]	R.Joorawon		56.5	1000	650	5	1	2	2	4	1.20	Goethe	1.22.78	37.73	69	N2.8	467	Led - gave ground 400m
21.09.24	215	1400 [G1]	R.Joorawon		59	1100	1400	1	-	2	4	5	6.85	Walls Of Dubrovnik	1.23.83	36.30	69	N2.8	462	Weakened final straight
09.08.25	26	1365 [G3]	R K Chumun	NA	53	800	1000	6	1	1	1	1	1.9	*Betathantherest	1.20.86	35.88	69	N2.8	480	Secured lead. Well deserved win
27.09.25	76	1600 [G1]	R K Chumun	NA	59	1600	2000	10	2	2	8	10	Loin	Itsrainingwilliam	1.41.69	42.79	70	N2.8	473	Fought for the lead. Faded 400m.
25.10.25	105	990 [55+]	D.Mansour	NA	53.5	1000	670	4	6	5	5	3	0.50	Captain Bombshell	54.90	32.96	70	N2.8	470	Poorly ridden.

Battu d'une demi-longueur sur 990M par Captain Bombshell malgré une course difficile. Bon ?grass gallop' à son actif. Bonne forme. A craindre.

3 — CARTEL BOSS (S.MAHADIA) [RATING 57] ✱

h.b S.AF 7yrs by ORATORIO (IRE) - CAT'S PAW

LIGNE	POIDS	JOCKEY
2	53(+1)	N. Oodith

B+A

Palmarès: S.AF form: 2-1-1 (Won on 1200m) || MRU form: 11-4-4 - Won on 990(4)

Date	Ref.	Dist. & Rat.	Jockey	Equip	Hcp	Open odds	Close odds	Ligne	600	300	150	BUT	Margin	Winner (*Second)	Finish Time	Last 600m	Rating	Piste	KG	Comments
02.05.21	-	1000	G. LERENA	A	57.0	10/3	10/3	2	-	-	-	3	3.90	Isivunguvungu	60.33	-	-	-	-	
15.05.21	-	1200	G. LERENA	A	57.0	13/18	5/9	1	-	-	-	1	-4.00	*Trust The Fire	73.47	-	-	-	-	
11.06.22	22	990 [0-25]	B.Sooful	BN	61	-	7-4	5	1	1	1	1	4.75	*Jack Tarr	55.40	34.19	-	N2.8	470	Impressive
09.07.22	74	990 [B31]	A. Andrews	BN	61	160	135	4	-	1	1	1	3.95	*Mauritius	56.2	34.59	-	N2.8	471	Too good
31.07.22	122	990 [B41]	A. Andrews	BN	59	1-2	1-1F	1	1	1	1	1	2.60	*Lickerio	54.72	33.91	37	N2.8	470	Too good
06.08.22	134	990 [B46]	A. Andrews	BN	60	1-2	1-4F	2	2	1	1	1	2.65	*Swagger Jagger	55.18	33.94	44	N2.8	468	Too easy
17.09.22	216	990 [G.2]	A. Andrews	BN	54	6-4	5-4F	7	3	3	1	2	0.25	Marauding	55.59	34.92	54	N2.8	469	Looked winner
30.10.22	306	1365 [50+]	A L Da Silva	BN	58	4-5	7-10F	3	3	4	5	5	8.00	Tower Of Wisdom	1.23.86	38.16	67	N2.8	466	Disappointing
11.12.22	395	990 [50+]	B.Sooful	BN	57.5	-	-	5	5	5	5	5	9.20	Dutch Alley	55.87	34.28	67	N2.8	459	Lame
08.06.24	66	990 [50+]	B.Sooful	BN	53	170	220	2	1	1	1	2	0.05	Emblem Of Hope	56.32	34.81	57	N2.8	467	Fast pace - beaten on the line
13.07.24	114	990 [50+]	B.Sooful	BN	55.5	170	225	3	1	2	2	3	1.55	Gallic Chief	55.54	35.78	60	N2.8	469	Led - shifted in - not striding out
30.08.25	47	1365 [B66]	R.Joorawon	NA	56.5	420	670	3	1	1	2	3	4.60	Royal Wulff	1.23.03	36.91	57	N2.8	487	Led. Distance
25.10.25	105	990 [55+]	P.K.Horil	A	53	1400	2800	7	1	1	3	5	2.85	Captain Bombshell	55.27	34.20	57	N2.8	491	Led. Not disgrace in this class.

Performance honnête derrière Captain Bombshell sur 990m. A paru bien dans sa peau. Outsider dépendant sa position.

4	UNITED PRINCE (V.RUHEE) [RATING 52] h.a S.AF 6yrs by THE UNITED STATES (IRE) - PRINCESS ELEANOR	TA	LIGNE	POIDS	JOCKEY
			1	53	S.Rama

Palmarès: S.AF form: 4-0-2 || MRU form: 7-5-2 - Won on 1365(3)1400(2)

30.01.22	-	1000	**W KENNEDY**		60	-	-	1	-	3	-	3	4.00	**Strike A Match**	58.95	-	-	-	-	Stubborn - blowing
11.06.22	-	1200	**W KENNEDY**		57	-	-	7	-	5	-	2	2.40	**Bright Green**	72.95	-	-	-	-	Sharp duck out-hung
22.06.22	-	1200	**W KENNEDY**		60	-	-	8	-	2	-	5	2.00	**Captain Casey**	69.60	-	-	-	-	Pace - no finish
10.07.22	-	1000	**C HABIB**		57	-	-	5	-	4	-	6	4.75	**Donquerari**	56.90	-	-	-	-	Respiratory noise
21.10.23	341	1365 [0-20]	**R.Perez**	AOT1	59.5	285	310	4	1	1	1	1	1.20	***African Fate**	1.24.54	35.88	17	N2.8	455	Led - moved away - easy - lame
25.11.23	401	1365 [0-20]	**K.Mudhoo**	AT	61.5	175	170	4	1	1	1	1	1.05	***Honokalani**	1.25.75	35.01	21	N2.8	452	Led - headed - came back
10.12.23	434	1365 [0-25]	**J.Allyhosain**	AT	61.5	280	300	7	4	5	4	4	Loin	**Al Jazeera**	1.28.97	TPE	26	M3.1	456	Never showed - ignore run
27.07.24	132	1400 [0-25]	**C.Segeon**	T	61.5	275	270	3	1	1	1	1	2.30	***Christmas Icecream**	1.25.16	36.35	26	N2.8	457	Start to finish - injured
18.08.24	168	1400 [B31]	**C.Segeon**	AT	61.5	250	135	5	1	1	1	1	7.60	***Cybotix**	1.25.74	34.95	32	N2.8	456	Led - too good again
22.09.24	224	1365 [B46]	**C.Segeon**	AT	59	160	130	3	-	1	1	1	7.65	***Ridgerunner**	1.22.13	36.52	42	N2.8	458	Moved up 400m - easy
06.09.25	57	1450 [B51]	**-**	TA	61.5	280	-	-	-	-	-	-	-	**Menelaus**	-	-	52	N2.9	468	Scratched
27.09.25	74	1400 [B51]	**I.Santana**	TA	61.5	190	195	4	2	2	3	3	6.95	**Sea Dance**	1.25.11	36.65	52	N2.8	470	Bled. Sus 30 days.

Revient après quelques pepins de sante. Semble être complètement remis avec de bons galops à son actif. Tache toutefois difficile.

L'ANALYSE

CAPTAIN BOMBSHELL

C'est un petit champ de quatre chevaux seulement qui prendront part à cette épreuve. Captain Bombshell, qui a été l'auteur d'une convaincante victoire face à un concurrent de taille dont Sun Blushed, peut réaliser la passe de deux. Il a d'ailleurs maintenu une superbe forme au training, avec, en outre, de très bons galops, qui reflètent sa bonne santé du moment. Du reste, le pas de la course promet d'être lancé, avec des ?flyers' comme Cartel Boss, Captain Lannister et United Prince. On est d'avis que le sujet de l'écurie Samraj Mahadia pourrait en profiter pour finir fort à la fin. Captain Lannister, battu de peu par ce même Captain Bombshell, vient en queue de rachat. Il a du reste été l'auteur d'un très bon ?grass gallop' le vendredi 21 novembre et se présentera en piste dans de bonnes dispositions. Cartel Boss ne doit en aucun cas être négligé. Il n'avait pas démérité contre Captain Bombshell après des efforts fournis pour prendre le ?lead' la dernière fois. S'il n'est pas inquiété en tête, il pourrait être un gros danger. United Prince a été bien ménagé après des petits pepins. Il affiche une bonne forme mais il aura affaire à forte partie.

PLACE	BEST TIME	OUTSIDER
CAPTAIN LANNISTER	CAPTAIN BOMBSHELL	CARTEL BOSS
	CAPTAIN LANNISTER	
	CARTEL BOSS	

DEVINEZ LES TOP 3

5	STATISTIQUES 2025												
	LES LIGNES GAGNANTES												
	LIGNES	1	2	3	4	5	6	7	8	9	10	11	12
	COURSE 5	2	2	2	2	3	1	0	0	0	0	0	0

GALLOPS for Race 5 [Saturday, 29 November]

	JOCKEY	DATE	SPLIT TIME 200P	2400P	2200P	600M	400M	200M	Equip.	Commentaires
1	CAPTAIN BOMBSHELL									
	N OODITH	14.11.25	11.48	11.48	12.22	35.18	23.7	12.22		Retenu
	B BHAUGEEROTHEE	18.11.25	10.99	10.99	12.37	34.35	23.36	12.37		Lib
	N OODITH	21.11.25	10.82	10.82	11.26	32.9	22.08	11.26		Leg Acc
	N OODITH	25.11.25	11.35	11.35	12.5	35.2	23.85	12.5		Retenu
2	CAPTAIN LANNISTER									
	R JOORAWON	21.11.25	-	-	-	34.75	22.26	10.52		Leg Acc G.Piste
3	CARTEL BOSS									
	N OODITH	14.11.25	10.82	10.82	12.25	33.89	23.07	12.25		Lib
	R PEREZ	18.11.25	11.68	11.68	12.62	35.98	24.3	12.62		Lib
	R PEREZ	21.11.25	10.62	10.62	11.98	33.22	22.6	11.98		Leg Acc
	B BHAUGEEROTHEE	25.11.25	11.02	11.02	12.46	34.5	23.48	12.46		Leg Acc
4	UNITED PRINCE									
	I SANTANA	14.11.25	11.68	11.68	-	36.54	23.36	11.68		Acc
	I SANTANA	18.11.25	12.85	12.85	14.35	40.05	27.2	14.35		Lib
	I SANTANA	21.11.25	11.55	11.55	14.15	37.25	25.7	14.15		Acc
	I SANTANA	25.11.25	11.31	11.31	13.12	35.74	24.43	13.12		Lib

6

STATISTIQUES 2025												
LES LIGNES GAGNANTES												
LIGNES	1	2	3	4	5	6	7	8	9	10	11	12
COURSE 6	1	2	1	1	4	1	1	0	0	1	0	0

GALLOPS for Race 6 [Saturday, 29 November]

	JOCKEY	DATE	SPLIT TIME 200P	2400P	2200P	600M	400M	200M	Equip.	Commentaires
1	DARING DASH									
	R PEREZ	14.11.25	11	11	12.95	34.95	23.95	12.95		Lib
	R PEREZ	18.11.25	12.49	12.49	13.08	38.06	25.57	13.08		Retenu
	R PEREZ	21.11.25	11.84	11.84	12.36	36.04	24.2	12.36		Lib
	R PEREZ	25.11.25	11.05	11.05	11.07	33.17	22.12	11.07		Lib
2	COLOUR MY FATE									
		14.11.25	11.29	11.29	11.17	33.75	22.46	11.17		Leg Acc
		18.11.25	11.26	11.26	14.45	36.97	25.71	14.45		Leg Acc b.a.b Balouchi
		21.11.25	12.9	12.9	11.73	37.53	24.63	11.73		Lib
		25.11.25	11.56	11.56	11.24	34.36	22.8	11.24		Lib
3	DANILO DANILOVITCH									
	S RAMA	19.11.25	11.18	11.18	12.37	34.73	23.55	12.37		Leg Acc
	Y APPOU	21.11.25	-	-	-	39.43	25.32	11.89		Leg Acc encie Smith And Wesson G.Piste
	S RAMA	25.11.25	11.83	11.83	12.7	36.36	24.53	12.7		Leg Acc
4	MOONLIGHT TRADER									
	M NUNES	04.11.25	12.9	12.9	12.4	38.2	25.3	12.4		Leg Acc
	M NUNES	11.11.25	-	-	-	35.44	21.65	10.13		Leg Acc
	M NUNES	15.11.25	13.75	13.75	14.18	41.68	27.93	14.18		Lib
	S BUSSUNT	21.11.25	-	-	-	45.62	28.72	12.93		Leg Acc encie Sun Blushed G.Piste
5	COOL CAT									
	C SEGEON	05.11.25	-	-	11.88	36.37	23.76	11.88		Lib encie Without Equal
	Y JOGAHIR	12.11.25	14.03	14.03	12.62	40.68	26.65	12.62		Lib
	B SOOFUL	14.11.25	13.68	13.68	-	-	27.36	13.68		Lib
	B SOOFUL	25.11.25	-	-	-	37.92	22.87	10.75		Acc + cravache
6	WARHEAD									
	I SANTANA	04.11.25	14.93	14.93	11.57	41.43	26.5	11.57		Lib
	I SANTANA	18.11.25	11.38	11.38	14.56	37.32	25.94	14.56		Lib
	I SANTANA	21.11.25	10.98	10.98	13.45	35.41	24.43	13.45		Lib
	I SANTANA	25.11.25	11.63	11.63	14.93	38.19	26.56	14.93		Lib

JACKPOT 8 | JACKPOT 6 | JACKPOT 4 | PLACEPOT

6 — THE GRAYS TROPHY

PRIX : 1er: Rs.124200 - 2e: Rs. 48300 - 3e: Rs. 24150 - 4e: Rs. 13800 .

1365 mètres — **BENCHMARK 61** — **15h10**

1 — DARING DASH (S.MAHADIA) [RATING 61] ✱

h.b S.AF 4yrs by RABADA - DARING DIVA

LIGNE	POIDS	JOCKEY
4	61	R.Perez

ZNA

Palmarès: S.AF form: 10-2-3 - Won on 1400(1)1450(1) || MRU form: 2-2-0 - Won on 1365(2)

Date	Ref.	Dist. & Rat.	Jockey	Equip	Hcp	Open odds	Close odds	Ligne	600	300	150	BUT	Margin	Winner (*Second)	Finish Time	Last 600m	Rating	Piste	KG	Comments
31.08.24	-	1450	K. BREWER	A	54	40/1	6/1	1	-	-	-	1	-1	*Chestnut Bomber	88.41	-	92	-	-	
12.10.24	-	1450	K. BREWER	A	56	25/2	14/1	3	-	-	-	9	20.25	Slinky Mapimpi	91.38	-	98	-	-	
12.11.24	-	1200	W.Marwing	A	58.5	20/1	33/1	3	-	-	-	4	13.5	Mount Pilatus	75.15	-	98	-	-	
03.12.24	-	1400	K. Lihaba	A	60	16/1	16/1	2	-	-	-	8	8.95	Choisaanada	87.39	-	98	-	-	
16.01.25	-	1200	K. Lihaba	A	56.5	6/1	16/1	7	-	-	-	8	9.75	Rollwiththepunches	70.79	-	96	-	-	
13.09.25	65	1365 [B61]	R.Perez	ZN	57.5	240	285	3	1	1	1	1	1.60	*Captain Cola	1.21.65	36.01	54	N2.8	484	Raced green. Top debut.
04.10.25	86	1365 [B61]	R.Perez	ZNA	59.5	350	180	2	1	1	1	1	0.60	*Captain Mike	1.21.38	36.08	58	N2.8	-	Raced fiercely early stages. Good win.

Invaincu en deux sorties chez nous. Reste un coursier de qualité, mais affronte quand même un lot coriace.

2 — COLOUR MY FATE (A.SEWDYAL) [RATING 58]

h.b S.AF 8yrs by MASTER OF MY FATE - POLYCHROMATIC

LIGNE	POIDS	JOCKEY
1	59.5(-4)	J.Sophie

NTA

Palmarès: S.AF form: 11-2-4 - Won on 1400(2) || MRU form: 28-6-16 - Won on 990(2)1365(1)1400(1)1500(2)

Date	Ref.	Dist. & Rat.	Jockey	Equip	Hcp	Open odds	Close odds	Ligne	600	300	150	BUT	Margin	Winner (*Second)	Finish Time	Last 600m	Rating	Piste	KG	Comments
13.07.24	114	990 [50+]	S.Rama	NT	61	820	650	5	4	3	4	4	2.10	Gallic Chief	55.63	35.39	71	N2.8	490	Better when leads
03.08.24	145	1365 [50+]	S.Rama	NT	52	1600	1000	2	2	3	4	4	Loin	Walls Of Dubrovnik	1.25.70	TPE	70	N3.0	491	Blowing post-race
31.08.24	186	1400 [50+]	R Kulloo	NT	52	1600	1500	3	2	3	5	5	Loin	Bless My Path	1.26.45	TPE	67	N2.9	494	Abnormal respiratory noise
14.09.24	205	1365 [50+]	M.Sonaram	NT	55.5	5000	9000	3	6	6	6	6	7.65	Goethe	1.24.01	38.02	67	N2.8	495	Never showed
30.08.25	47	1365 [B66]	S.Rama	NT	59.5	2500	6000	2	2	5	5	5	Loin	Royal Wulff	1.26.17	39.64	63	N2.8	499	No show. Abnormal respiratory noise.
13.09.25	65	1365 [B61]	S.Rama	TXA	59.5	6500	-	2	-	-	-	-	-	Daring Dash	-	-	58	N2.8	493	Scratched.
25.10.25	107	1400 [B61]	S.Rama	NTA	59.5	4000	6000	3	1	1	2	2	2.60	Solomons Seal	1.24.61	36.27	58	N2.8	485	Led. Showed improvement.

Dauphin de Solomons Seal lors de sa dernière course. Se trouve dans une condition appréciable.

3 — DANILO DANILOVITCH (S.MOOTIEN) [RATING 56]

h.b S.AF 7yrs by WHAT A WINTER - THE MERRY WIDOW

LIGNE	POIDS	JOCKEY
2	58.5	S.Rama

ONTA

Palmarès: S.AF form: 44-6-13 - Won on 1000(4)1160(1)1200(1) || MRU form: 1-0-0

Date	Ref.	Dist. & Rat.	Jockey	Equip	Hcp	Open odds	Close odds	Ligne	600	300	150	BUT	Margin	Winner (*Second)	Finish Time	Last 600m	Rating	Piste	KG	Comments
16.06.24	-	1160	NIRVAN NASTILI	A	48	33/1	40/1	2	-	-	-	9	7.5	Silent War	67.62	-	101	-	-	
30.06.24	-	1000	MUZI YENI	A	62	20/1	16/1	8	-	-	-	5	7.25	Trompie	57.27	-	98	-	-	
13.07.24	-	1160	R.Venniker	A	58.5	33/1	20/1	8	-	-	-	4	2.5	Mount Pilatus	67.89	-	95	-	-	
01.10.24	-	1100	GIRISH DOOKHIT	A	48	16/1	50/1	1	-	-	-	8	13.75	Dyce	63.71	-	93	-	-	
11.01.25	-	1000	P.Mxoli	A	58.5	33/1	33/1	1	-	-	-	7	3.05	Just The Two Of Us	58.14	-	93	-	-	
30.01.25	-	1200	MUZI YENI	A	57.5	20/1	14/1	2	-	-	-	6	4.3	Night Bomber	68.99	-	91	-	-	
08.11.25	116	1365 [B66]	R.Curatolo	BTA	57	1600	2000	2	2	2	4	5	10.65	Zoomie	1.23.50	37.98	57	N2.9	469	Injury right hind foot.

Difficile de lui accorder une chance dans ce lot.

4 — MOONLIGHT TRADER (GUJADHUR) [RATING 55] ✱✱✱

h.b S.AF 4yrs by ERUPT (IRE) - DALAAL

LIGNE	POIDS	JOCKEY
3	58	I.Chisty

NTAPS

Palmarès: S.AF form: 12-3-5 - Won on 1400(2)1450(1) || MRU form: 0-0-0

Date	Ref.	Dist. & Rat.	Jockey	Equip	Hcp	Open odds	Close odds	Ligne	600	300	150	BUT	Margin	Winner (*Second)	Finish Time	Last 600m	Rating	Piste	KG	Comments
07.07.24	-	1160	P.Mxoli	A	59	25/2	8/1	10	-	-	-	4	2	Warm Winter Nite	69.45	-	87	-	-	
27.07.24	-	1160	MUZI YENI	A	60	9/2	9/2	6	-	-	-	4	4	Taxi To The Moon	68.43	-	-	-	-	
10.08.24	-	1400	MUZI YENI	A	55	6/1	10/1	2	-	-	-	6	6.25	Southern Blaze	86.74	-	87	-	-	
07.09.24	-	1450	P.Mxoli	A	57	8/1	7/1	4	-	-	-	1	-4.25	*Guardia Regine	88.51	-	85	-	-	
02.11.24	-	1400	P.Mxoli	A	58	20/1	33/1	1	-	-	-	1	-0.05	*Wolf Mountain	84.88	-	93	-	-	
30.11.24	-	1600	P.Mxoli	A	60	16/1	50/1	8	-	-	-	10	17.5	Quid Pro Quo	100.92	-	101	-	-	
11.01.25	-	1400	P.Mxoli	A	58	14/1	20/1	4	-	-	-	3	1.15	Radicchio	87.95	-	101	-	-	

Coursier de classe qui a bénéficié d'un entraînement méthodique en vue de cette course. Un sérieux candidat à la victoire.

5 — COOL CAT (C.DABY) [RATING 54]

h.b S.AF 4yrs by LAST WINTER - PENTHOUSE MOUSE

LIGNE	POIDS	JOCKEY
6	57.5	I.Taka

BNTA

Palmarès: S.AF form: 8-1-4 - Won on 1200(1) || MRU form: 0-0-0

Date	Ref.	Dist. & Rat.	Jockey	Equip	Hcp	Open odds	Close odds	Ligne	600	300	150	BUT	Margin	Winner (*Second)	Finish Time	Last 600m	Rating	Piste	KG	Comments
15.03.24	-	1200	S.Naidoo	A	60	50/1	40/1	8	-	-	-	6	12	Golden Rule	71.31	-	-	-	-	
26.04.24	-	1400	CRAIG ZACKEY	A B	60	14/1	33/10	5	-	-	-	3	7.5	Can't Say No	84.23	-	-	-	-	
24.05.24	-	1200	CALVIN HABIB	A B	60	11/2	7/1	6	-	-	-	1	-1	*Fredericos Passion	69.84	-	-	-	-	
26.07.24	-	1400	CALVIN HABIB	A B	60	25/1	50/1	7	-	-	-	11	13.85	Makazole	87.57	-	-	-	-	
08.11.24	-	1200	L.Mxothwa	A B	59	14/1	14/1	1	-	-	-	2	0.75	Eyjafjallajokull	70.04	-	88	-	-	
07.01.25	-	1200	CRAIG ZACKEY	A B	60	3/1	7/2	6	-	-	-	2	2.5	Whatever Next	70.18	-	88	-	-	
21.02.25	-	1400	CRAIG ZACKEY	A	60	6/1	20/1	2	-	-	-	3	3.75	My Best Shot	82.65	-	88	-	-	

Débute sa carrière mauricienne face à de meilleurs concurrents. À suivre pour la suite.

6	WARHEAD (V.RUHEE) [RATING 54] ✱✱✱ h.b S.AF 4yrs by LANCASTER BOMBER (USA) - RED FLAME	XTA	LIGNE	POIDS	JOCKEY
			5	57.5	R.Joorawon

Palmarès: S.AF form: 2-1-1 - Won on 1000(1) || MRU form: 1-1-0 - Won on 990(1)

10.07.24	-	1000	SEAN VEALE	A	57	10/1	14/1	4	-	-	-	2	1.7	Trippi T	57.4	-	-	-	-	
11.08.24	-	1000	ATHANDIWE MGUDLWA	A	58	72/100	63/100	3	-	-	-	1	-1.1	*Apex Predator	59.1	-	-	-	-	
08.11.25	114	990 [B46]	I.Santana	TA	62	180	170	1	1	1	1	1	7.30	*Global Dollar	55.33	33.83	48	N2.9	494	Interesting debut. More to come.

A démoli l'opposition avec 62 kg lors de sa première course chez nous. Cette course lui a fait le plus grand bien. Le cheval à battre.

L'ANALYSE

Warhead

Warhead, impressionnant vainqueur lors de sa première sortie locale, avait littéralement démoli l'opposition en portant 62 kg. Cette performance a marqué les esprits et sa progression depuis est notable. Le cheval respire la fraîcheur, a pris de la puissance, et arrive ici comme le cheval à battre. S'il reproduit sa dernière prestation, il faudra aller le chercher très loin. Face à lui, Moonlight Trader, un coursier de classe, affûté méthodiquement par son entourage. Il présente aujourd'hui toutes les garanties pour offrir une vraie résistance à Warhead et peut parfaitement inverser la tendance si le rythme joue en sa faveur. C'est le seul du lot capable de soutenir un vrai mano à mano jusqu'au poteau. Entre ces deux machines, on retrouve Daring Dash, invaincu en deux sorties chez nous. Le cheval n'a rien à se reprocher et possède une réelle marge de progression, mais le lot du jour est d'un tout autre calibre. Il reste néanmoins l'arbitre idéal de cette confrontation.

PLACE	BEST TIME	OUTSIDER
DARING DASH	DARING DASH	MOONLIGHT TRADER
	COLOUR MY FATE	
	DANILO DANILOVITCH	

DEVINEZ LES TOP 3

JACKPOT 8 | JACKPOT 6 | JACKPOT 4 | PLACEPOT

7 — THE BEAUTY SUCCESS PRINCESS MARGARET CUP

PRIX : 1er: Rs.569250 - 2e: Rs. 224250 - 3e: Rs. 103500 - 4e: Rs. 46000 .

1400 mètres — **15h45** — **RATING G1**

1 — AT MY COMMAND (GUJADHUR) [RATING 92] ✱✱✱

h.b S.AF 6yrs by QUERARI (GER) - IMPERIOUS GIRL

LIGNE	POIDS	JOCKEY
1	59	I.Chisty

NAPS

Palmarès: S.AF form: 25-4-13 - Won on 1250(1)1400(3) || MRU form: 2-2-0 - Won on 1400(2)

Date	Ref.	Dist. & Rat.	Jockey	Equip	Hcp	Open odds	Close odds	Ligne	600	300	150	BUT	Margin	Winner (*Second)	Finish Time	Last 600m	Rating	Piste	KG	Comments
28.07.24	-	1200	CRAIG ZACKEY	A	60	7/2	33/10	5	-	-	-	5	1.35	Surjay	70.07	-	119	-	-	
28.09.24	-	1400	RICHARD FOURIE	A	61.5	3/1	5/2	4	-	-	-	3	1.75	Questioning	84.4	-	119	-	-	
22.12.24	-	1200	CRAIG ZACKEY	A	60.5	7/1	17/2	14	-	-	-	15	12.9	Outlaw King	73.36	-	119	-	-	
04.01.25	-	1600	KABELO MATSUNYANE	A	60	33/1	100/1	7	-	-	-	11	11.7	One Stripe	99.58	-	119	-	-	
22.02.25	-	1200	KABELO MATSUNYANE	A	58	33/1	50/1	3	-	-	-	8	6.9	Gimme A Prince	71.25	-	118	-	-	
04.10.25	87	1400 [65+]	M.Nunes	N	61	180	170	6	2	2	1	1	1.20	*Port Louis	1.23.77	34.33	86	N2.8	-	Won without moving a muscle.
25.10.25	106	1400 [P.Stakes]	M.Nunes	NAPS	61	170	130	5	3	3	1	1	0.15	*Xavion	1.23.67	34.72	89	N2.8	541	Switched 700m. Classy sort.

Reste sur deux victoires. Excellent ?grass gallop' la semaine d'avant. Le coup de chapeau est à sa portée.

2 — SUN BLUSHED (GUJADHUR) [RATING 90] ✱✱

h.a S.AF 6yrs by THE UNITED STATES (IRE) - NATURAL TAN

LIGNE	POIDS	JOCKEY
8	59	R.Perez

NAPS

Palmarès: S.AF form: 21-5-10 - Won on 1000(1)1200(3)1400(1) || MRU form: 1-0-1

Date	Ref.	Dist. & Rat.	Jockey	Equip	Hcp	Open odds	Close odds	Ligne	600	300	150	BUT	Margin	Winner (*Second)	Finish Time	Last 600m	Rating	Piste	KG	Comments
14.04.24	-	1200	R.Venniker	A	58.5	4/1	28/10	2	-	-	-	1	-0.15	*Good Traveller	68.31	-	109	-	-	
01.06.24	-	1200	R.Venniker	A	52.5	16/1	25/1	12	-	-	-	5	1.5	Lucky Lad	67.84	-	113	-	-	
28.07.24	-	1200	R.Venniker	A	58.5	33/1	33/1	7	-	-	-	4	1.05	Surjay	70.03	-	116	-	-	
01.12.24	-	1200	R.Venniker	A	60.5	10/1	5/1	11	-	-	-	3	2.9	William Robertson	68.74	-	120	-	-	
12.01.25	-	1100	R.Venniker	A	61	5/1	13/2	9	-	-	-	3	0.8	Captain Bombshell	62.69	-	120	-	-	
02.02.25	-	1200	R.Venniker	A	61	7/1	4/1	4	-	-	-	3	2.6	William Robertson	68.16	-	120	-	-	
25.10.25	105	990 [55+]	M.Nunes	NAPS	61	200	280	2	5	6	4	2	0.10	Captain Bombshell	54.84	32.98	90	N2.8	482	Raced fiercely. Watch out next outing.

Battu de peu à ses débuts. Avait perdu un fer et toussait après la course. Bon ?grass gallop'. Plus ?fit'. A suivre de près sur sa classe.

3 — MERIDIUS (A. NAGADOO) [RATING 85] ✱

h.b S.AF 6yrs by CANFORD CLIFFS (IRE) - ZILI

LIGNE	POIDS	JOCKEY
2	59	R. Danielson

NA

Palmarès: S.AF form: 29-7-13 - Won on 1500(1)1600(4)1800(2) || MRU form: 4-0-3

Date	Ref.	Dist. & Rat.	Jockey	Equip	Hcp	Open odds	Close odds	Ligne	600	300	150	BUT	Margin	Winner (*Second)	Finish Time	Last 600m	Rating	Piste	KG	Comments
03.10.24	-	1800	GAVIN LERENA	A	58	3/1	18/10	3	-	-	-	4	1.25	Home Of The Brave	109.43	-	115	-	-	
02.11.24	-	1600	R.Venniker	A	55	20/1	20/1	4	-	-	-	9	7.25	Winchester Mansion	99.05	-	115	-	-	
30.11.24	-	2000	ALDO DOMEYER	A	60.5	6/1	16/1	12	-	-	-	10	11.5	Good Council	128.22	-	115	-	-	
02.08.25	16	1400 [G2]	B.Sooful	A	61	1600	1500	8	5	4	4	3	1.75	Wolf Mountain	1.23.67	34.73	85	N2.8	471	Good debut. Watch out next outing.
30.08.25	46	1500 [G2-60+]	B.Sooful	A	59	1400	2000	4	1	1	3	3	1.30	William Iron Arm	1.31.26	35.98	85	N2.8	476	Improve position to lead at 700m. Fair run.
27.09.25	76	1600 [G1]	R. Danielson	NA	59	1400	1150	6	8	8	6	3	0.70	Itsrainingwilliam	1.35.34	34.42	85	N2.8	473	Make significant ground. Unlucky.
18.10.25	96	2200 [G260+]	D.Mansour	NA	61	600	1000	4	5	6	5	5	7.70	Allez Moris	2.15.86	37.48	85	N2.8	472	Distance too long. Ignore run.

Course à ignorer dans le Golden Trophy. Bien ménagé avec une bonne forme en apparence. A retenir même s'il descend sur sprint.

4 — BLESS MY PATH (C.DABY) [RATING 76] ✱

h.b S.AF 8yrs by PATHFORK (USA) - SOSTANZA

LIGNE	POIDS	JOCKEY
6	59	C.Segeon

NA

Palmarès: S.AF form: 3-1-0 - Won on 1400(1) || MRU form: 18-9-5 - Won on 1365(2)1400(3)1450(1)1500(1)1600(2)

Date	Ref.	Dist. & Rat.	Jockey	Equip	Hcp	Open odds	Close odds	Ligne	600	300	150	BUT	Margin	Winner (*Second)	Finish Time	Last 600m	Rating	Piste	KG	Comments
12.08.23	223	1365 [B66]	I.Taka	AN	60.5	-	-	6	-	-	-	R	-	Captain Lannister	-	-	65	N2.8	492	Scratched
30.09.23	305	1500 [B66]	I.Taka	AN	60.5	500	340	6	6	3	1	1	1.35	*Lickerio	1.28.96	35.60	65	N2.7	491	Kept finding more
04.11.23	366	1400 [67+]	I.Taka	AN	57.5	215	190	2	2	2	2	3	1.00	Xavion	1.26.69	33.58	69	N2.8	487	Failed to secure fence
31.08.24	186	1400 [50+]	B.Sooful	AN	52	550	450	1	4	2	2	1	0.20	*Walls Of Dubrovnik	1.24.13	34.91	66	N2.9	490	Hard-fought win
09.08.25	26	1365 [G3]	I.Taka	NA	56	550	800	1	5	4	4	3	2.6	Captain Lannister	1.21.33	35.72	77	N2.8	501	Needs longer.
06.09.25	56	1365 [B65+]	B.Sooful	NA	58	300	250	1	3	3	1	1	0.50	*Captain Bombshell	1.22.87	35.19	73	N2.8	495	Jumped well. Box seated. Nice win.
27.09.25	76	1600 [G1]	B.Sooful	NA	59	4000	7000	5	3	3	3	6	4.75	Itsrainingwilliam	1.36.21	35.82	76	N2.8	495	One paced effort.

Est à créditer d'une performance honnête dans la Barbé Cup. A bien pris sa course. Revient sur sprint. Tâche difficile.

5 — PORT LOUIS (GUJADHUR) [RATING 76] ✱

h.b S.AF 6yrs by GIMMETHEGREENLIGHT (AUS) - WINNING EYES

LIGNE	POIDS	JOCKEY
5	59	S.Rama

NTAPS

Palmarès: S.AF form: 28-3-16 - Won on 1200(1)1400(2) || MRU form: 3-0-2

Date	Ref.	Dist. & Rat.	Jockey	Equip	Hcp	Open odds	Close odds	Ligne	600	300	150	BUT	Margin	Winner (*Second)	Finish Time	Last 600m	Rating	Piste	KG	Comments
03.08.24	-	1100	L.Mxothwa	A	60	7/1	25/2	2	-	-	-	5	2.65	We're Jamming	67.63	-	111	-	-	
07.09.24	-	1250	ROBERT KHATHI	A	60	10/1	25/1	2	-	-	-	11	6.4	Questioning	76.44	-	111	-	-	
27.09.24	-	1400	L.Mxothwa	A	62	10/1	7/1	3	-	-	-	11	8.75	King Regent	83.09	-	110	-	-	
16.11.24	-	1400	DENIS SCHWARZ	A	59	40/1	125/1	9	-	-	-	9	8.55	Snow Pilot	85.61	-	108	-	-	
02.08.25	16	1400 [G2]	R.Curatolo	NT	59	1000	600	7	8	7	5	6	3.45	Wolf Mountain	1.23.94	34.53	76	N2.8	471	Not suited by pace. Ignore Run.
04.10.25	87	1400 [65+]	R.Perez	N	56	750	700	1	5	4	3	2	1.20	At My Command	1.23.99	33.85	76	N2.8	-	Lost many lengths at start. Flying finish.
25.10.25	106	1400 [P.Stakes]	R.Curatolo	NAPS	61	500	700	3	6	6	4	3	0.95	At My Command	1.23.84	34.65	76	N2.8	476	Raced wide final straight.

Généreux dans l'effort, il a fini à distance respectable de At My Command. Bien ménagé. Bonne forme. Un danger au finish.

6 ROYAL WULFF (V.ALLET) [RATING 70]

h.b S.AF 8yrs by CRUSADE (USA) - CONNE MARA BLACK

LIGNE	POIDS	JOCKEY
4	59	R.Curatolo

A

Palmarès: S.AF form: 11-4-7 - Won on 1160(2),1200(1)1450(1) || MRU form: 17-2-9 - Won on 1365(1)1400(1)

16.09.23	286	1400 [50+]	B.Sooful	A	61	250	265	4	7	5	5	4	3.35	Absolutist	1.25.74	33.99	74	N2.7	477	Rider injured
04.11.23	366	1400 [67+]	B.Sooful	AB+	60	230	290	3	3	3	3	2	0.60	Xavion	1.26.63	33.36	74	N2.8	476	Sat in last - ran on
21.09.24	215	1400 [G1]	G.Aucharuz	ANO	59	1600	1200	3	-	7	2	2	1.80	Walls Of Dubrovnik	1.23.00	34.35	71	N2.8	487	Ran on strongly wide
30.08.25	47	1365 [B66]	D Schwarz	A	61.5	450	230	5	5	3	1	1	3.15	*Betathantherest	1.22.29	35.61	67	N2.8	504	Dropped off paced early. Convincing win.
27.09.25	75	1365 [B71]	D Schwarz	A	61	620	430	1	5	4	3	3	1.65	Wolf Mountain	1.21.56	34.86	71	N2.8	504	Slow into stride. Made ground.
25.10.25	106	1400 [P.Stakes]	C.Segeon	A	59	1200	2500	4	5	5	5	5	2.05	At My Command	1.24.03	34.93	71	N2.8	502	No clear run. Steadied concluding stages.
16.11.25	127	1500 [B71]	D.Bheekary	A	61	-	-	5	-	-	-	5	4.10	Bugalugs	1.29.79	-	71	N2.8	501	Slow to begin.

Battu ?fair dans square' par Bugalugs. Commence à ressentir le poids de l'âge. Opposition de taille. A revoir.

7 THE MAURITIAN (GUJADHUR) [RATING 66]

h.b S.AF 6yrs by VERCINGETORIX - BLIZZARD BELLE

LIGNE	POIDS	JOCKEY
7	59	I.Taka

BNTAPS

Palmarès: S.AF form: 23-4-9 - Won on 1200(3)1600(1) || MRU form: 4-0-2

18.10.24	-	1600	C.Maujean	A	59.5	25/2	20/1	6	-	-	-	4	2	King Regent	96.02	-	96	-	-	
08.11.24	-	1200	RICHARD FOURIE	A B	60	28/10	5/2	4	-	-	-	1	-1.5	*Donny Tee	69.26	-	96	-	-	
06.12.24	-	1600	C. NDLOVU	A	55.5	10/1	17/2	7	-	-	-	4	2.1	Firealley	96.08	-	100	-	-	
06.09.25	56	1365 [B65+]	M.Nunes	SNTPS	56.5	370	620	3	1	1	2	4	1.72	Bless My Path	1.23.16	35.72	70	N2.8	480	Carried wide leaving 1200m. Fair debut.
27.09.25	75	1365 [B71]	M.Nunes	SNT	60.5	800	1400	5	3	3	4	5	4.25	Wolf Mountain	1.22.00	35.51	70	N2.8	483	Failed to quicken.
25.10.25	106	1400 [P.Stakes]	I.Taka	NAPS	57	1400	3500	1	1	1	2	4	1.35	At My Command	1.23.91	35.15	68	N2.8	475	One for the notebook.
16.11.25	127	1500 [B71]	P.K.Horil	NAPS	59.5	-	-	10	-	-	-	8	7.45	Bugalugs	1.30.39	-	68	N2.8	478	Not striding out.

A été une déception derrière Bugalugs. Est un coursier qui affronte un lot de redoutables sprinters. A revoir.

8 CUMBRE VIEJA (P. FOO KUNE) [RATING 51] *

h.b S.AF 4yrs by ERUPT (IRE) - CIRCLE IN THE SAND

LIGNE	POIDS	JOCKEY
3	59	K.Ramsamy

NA

Palmarès: S.AF form: 8-0-7 || MRU form: 4-4-0 - Won on 1450(1)1500(2)1600(1)

17.08.24	-	1400	SEAN VEALE	A B	57	2/1	13/10	8	-	-	-	2	2.25	Plus Four	86.2	-	86	-	-	
07.09.24	-	1400	RICHARD FOURIE	A B	57	72/100	1/3	4	-	-	-	4	3.75	Givethatmanabells	87.69	-	86	-	-	
05.10.24	-	1250	G.van Niekerk	A B	60	5/2	9/4	1	-	-	-	6	3.85	Sir Korski	76.36	-	86	-	-	
09.08.25	23	1450 [B31]	D.Mansour	NA	58.5	220	150	5	2	2	1	1	3.35	*Liquid	1.29.30	34.86	26	N2.8	490	Raced green. Too good this class.
30.08.25	48	1500 [B31]	D.Mansour	NA	61	180	140	5	3	2	1	1	5.25	*Cider House Rules	1.32.09	35.31	31	N2.8	492	Several classes above. More to come.
04.10.25	83	1600 [B36]	K.Ramsamy	NA	61.5	170	130	2	1	1	1	1	5.80	*Taking Silk	1.36.80	36.96	37	N2.8	-	Led. Won by a country mile.
16.11.25	124	1500 [B56]	K.Ramsamy	NA	56	-	-	2	-	-	-	1	2.65	*Spelling Bee	1.29.33	-	45	N2.8	480	Led. Classy sort.

Invaincu de façon impressionnante en quatre sorties. Superbe forme. Excellent ?work out' mercredi. A respecter même à ce niveau.

L'ANALYSE

AT MY COMMAND

La ?Princess Margaret Cup' s'annonce ouverte avec quelques prétendants à la victoire. Toutefois, en prenant en considération ses deux victoires consécutives et la façon que le cheval a réalisé son ?grass gallop' en vue de cette épreuve récemment, At My Command demeure le cheval à battre. D'ailleurs, ce coursier parait beaucoup mieux dans sa peau, étant proche de sa forme optimale. Parmi les chevaux qui peuvent le taquiner, ses compagnons d'écurie, Sun Blushed et Port Louis. Ces deux coursiers ont fini honorablement lors de leurs dernières participations et ont paru bien physiquement. Cumbre Vieja ne vient pas pour faire de la figuration. Il affronte quelques adversaires de tailles, mais son chrono de 1.29.33 sur le 1500m donne un aperçu de ses qualités. Il est très bien dans sa peau et le coup est jouable.

PLACE	BEST TIME	OUTSIDER
SUN BLUSHED	AT MY COMMAND	MERIDIUS
BLESS MY PATH	SUN BLUSHED	
	MERIDIUS	

DEVINEZ LES TOP 3

7

STATISTIQUES 2025

LES LIGNES GAGNANTES

LIGNES	1	2	3	4	5	6	7	8	9	10	11	12
COURSE 7	5	1	1	2	1	1	1	0	0	0	0	0

GALLOPS for Race 7 [Saturday, 29 November]

	JOCKEY	DATE	SPLIT TIME 200P	2400P	2200P	600M	400M	200M	Equip.	Commentaires
1	AT MY COMMAND									
	M NUNES	11.11.25	13.47	13.47	12.66	39.6	26.13	12.66		Lib
	M NUNES	15.11.25	12.75	12.75	12.72	38.22	25.47	12.72		Lib
	J SOPHIE	21.11.25	-	-	-	41.85	27.18	12		Leg Acc encie Port Louis G.Piste
2	SUN BLUSHED									
	J SOPHIE	11.11.25	13.76	13.76	12.79	40.31	26.55	12.79		En main
	S BUSSUNT	15.11.25	12.18	12.18	12.75	37.11	24.93	12.75		Lib
	J SOPHIE	21.11.25	-	-	-	45.15	28.41	12.72		Lib encie Moonlight Trader G.Piste
3	MERIDIUS									
	B ECROIGNARD	11.11.25	12.89	12.89	12.16	37.94	25.05	12.16		Acc encie One And All
	B ECROIGNARD	15.11.25	11.7	11.7	10.85	34.25	22.55	10.85		Leg Acc
	R DANIELSON	21.11.25	11.33	11.33	12.2	34.86	23.53	12.2		Acc
	B ECROIGNARD	25.11.25	10.89	10.89	11.18	32.96	22.07	11.18		Acc
4	BLESS MY PATH									
	C VEERAPPEN	05.11.25	14.63	14.63	11.12	40.38	25.75	11.12		Leg Acc
	C VEERAPPEN	11.11.25	14.26	14.26	11.94	40.46	26.2	11.94		Lib
	C SEGEON	15.11.25	13.41	13.41	-	-	26.82	13.41		Lib (2T)
	C SEGEON	19.11.25	11.17	11.17	12.81	35.15	23.98	12.81		Leg Acc encie Cider House Rules
5	PORT LOUIS									
	S BUSSUNT	11.11.25	13.65	13.65	12.93	40.23	26.58	12.93		Lib
	M NUNES	15.11.25	12.58	12.58	13.15	38.31	25.73	13.15		Lib
	S BUSSUNT	21.11.25	-	-	-	41.89	26.55	11.98		Acc encie At My Command G.Piste
	S BUSSUNT	25.11.25	13.68	13.68	14.52	41.88	28.2	14.52		En main
6	ROYAL WULFF									
	D JEAN	04.11.25	14.39	14.39	13.91	42.69	28.3	13.91		Lib
	D BHEEKARY	11.11.25	12.44	12.44	11.49	36.37	23.93	11.49		Lib
7	THE MAURITIAN									
	S BUSSUNT	11.11.25	-	-	13.47	42.34	26.94	13.47		Lib
8	CUMBRE VIEJA									
	K RAMSAMY	31.10.25	10.8	10.8	12.22	33.82	23.02	12.22		Leg Acc
	D MANSOUR	05.11.25	12.25	12.25	11.25	35.75	23.5	11.25		Lib
	K RAMSAMY	12.11.25	12.86	12.86	10.97	36.69	23.83	10.97		Lib
	K RAMSAMY	26.11.25	10.76	10.76	13.49	35.01	24.25	13.49		Leg Acc encie Xavion

8

STATISTIQUES 2025												
LES LIGNES GAGNANTES												
LIGNES	1	2	3	4	5	6	7	8	9	10	11	12
COURSE 8	0	0	2	3	1	1	1	0	0	0	0	0

GALLOPS for Race 8 [Saturday, 29 November]

	JOCKEY	DATE	SPLIT TIME 200P	2400P	2200P	600M	400M	200M	Equip.	Commentaires
1	CAPTAIN'S CONSORT									
	N TEEHA	05.11.25	12.93	12.93	10.87	36.73	23.8	10.87		Leg Acc
		12.11.25	13.11	13.11	11.95	38.17	25.06	11.95		Lib
	K RAMSAMY	19.11.25	11.8	11.8	12.75	36.35	24.55	12.75		Leg Acc
	K RAMSAMY	26.11.25	14.65	14.65	-	-	29.3	14.65		Lib
2	GREEK MYTH									
	B BHAUGEEROTHEE	14.11.25	11.76	11.76	12.42	35.94	24.18	12.42		Lib
	B BHAUGEEROTHEE	18.11.25	11.67	11.67	12.32	35.66	23.99	12.32		Leg Acc
	N OODITH	21.11.25	10.9	10.9	11.6	33.4	22.5	11.6		Acc
	B BHAUGEEROTHEE	25.11.25	11.37	11.37	12.29	35.03	23.66	12.29		Leg Acc
3	MALINOIS									
	N REEGAH	31.10.25	11.45	11.45	12.27	35.17	23.72	12.27		Leg Acc encie Rainwater
	N REEGAH	04.11.25	13.82	13.82	11.91	39.55	25.73	11.91		Lib encie Rainwater
	D BHEEKARY	21.11.25	13.36	13.36	-	-	26.72	13.36		Lib
	N REEGAH	25.11.25	11.27	11.27	12.45	34.99	23.72	12.45		Leg Acc
4	BESTDAY OF MYLIFE									
	C SEGEON	29.10.25	12.98	12.98	13.75	39.71	26.73	13.75		Lib
	Y JOGAHIR	05.11.25	12.04	12.04	11.31	35.39	23.35	11.31		Lib
	I TAKA	11.11.25	14.94	14.94	12.51	42.39	27.45	12.51		Lib encie Pieter Both
	Y JOGAHIR	25.11.25	12.63	12.63	12.79	38.05	25.42	12.79		Lib
5	SAND PATH									
	C VEERAPPEN	29.10.25	12.4	12.4	12.72	37.52	25.12	12.72		Lib
	C SEGEON	04.11.25	13.94	13.94	12.03	39.91	25.97	12.03		Leg Acc
	C VEERAPPEN	25.11.25	12.16	12.16	14.52	38.84	26.68	14.52		Leg Acc
6	SMUTS									
	S RAMA	31.10.25	11.87	11.87	13.57	37.31	25.44	13.57		Leg Acc b.a.b Arlingtons Revenge
	S RAMA	04.11.25	13.79	13.79	12.82	40.4	26.61	12.82		Leg Acc b.a.b High Voltage
	K JUGURNAUTH	21.11.25	12.38	12.38	13.31	38.07	25.69	13.31		Acc b.a.b High Voltage
	K JUGURNAUTH	25.11.25	12.11	12.11	14.34	38.56	26.45	14.34		Lib
7	HIGH VOLTAGE									
		04.11.25	13.79	13.79	12.82	40.4	26.61	12.82		Leg Acc b.a.b Smuts
		21.11.25	12.38	12.38	13.31	38.07	25.69	13.31		Acc b.a.b Smuts
	K JUGURNAUTH	25.11.25	12.45	12.45	12.97	37.87	25.42	12.97		Leg Acc

JACKPOT 8 | JACKPOT 6 | JACKPOT 4 | PLACEPOT

8 — THE RACETIME TROPHY

PRIX : 1er: Rs.80500 - 2e: Rs. 32200 - 3e: Rs. 14950 - 4e: Rs. 9200 .

16h20 | **1400 mètres** | **RATING 0-20**

1 — CAPTAIN'S CONSORT (P. FOO KUNE) [RATING 20] ✱✱

h.b S.AF 7yrs by CAPTAIN OF ALL - GINGER TREE

LIGNE	POIDS	JOCKEY
2	61	K.Ramsamy

NA

Palmarès: S.AF form: 2-0-1 || MRU form: 9-0-7

Date	Ref.	Dist. & Rat.	Jockey	Equip	Hcp	Open odds	Close odds	Ligne	600	300	150	BUT	Margin	Winner (*Second)	Finish Time	Last 600m	Rating	Piste	KG	Comments
16.09.23	283	1500 [0-26]	M.De Oliveira	AS	61	270	330	2	1	1	3	3	4.40	Senor Don	1.32.27	37.03	26	N2.7	472	Led - bled
04.11.23	361	1600 [0-25]	M.De Oliveira	AN	61.5	650	520	2	2	2	2	2	0.35	Royal Virtue	1.37.37	37.10	26	N2.8	472	Ran on - hung in final stages
09.12.23	432	1400 [0-26]	I.Taka	AN	61	-	-	1	-	-	-	SCR	-	-	-	-	26	N2.8	470	Sample abnormal - scratched
02.08.25	11	1400 [0-25]	D.Mansour	SA	61.5	250	275	1	4	3	3	5	2.42	Kaisarissa	1.26.19	36.32	26	N2.8	477	Over raced early stages. Needed run.
30.08.25	48	1500 [B31]	K.Ramsamy	SA	56.5	2000	3000	6	2	3	3	4	10.60	Cumbre Vieja	1.33.85	37.05	22	N2.8	477	Raced wide early stages.
04.10.25	82	1450 [0-25]	K.Ramsamy	B1NA	59	800	325	4	2	2	3	3	3.35	Cybotix	1.28.51	36.63	21	N2.8	-	Moved 400m. Could not sustain efforts.
18.10.25	98	1400 [0-20]	K.Ramsamy	ON	61.5	370	570	1	3	3	4	4	6.35	Zacatoo	1.26.99	36.69	21	N2.8	471	Raced wide as from 600m.

A laissé une plaisante impression lors de son travail de mercredi 19 Semble dans une bonne forme, a sa chance.

2 — GREEK MYTH (S.MAHADIA) [RATING 20] ✱✱✱

h.b S.AF 7yrs by JACKSON - LADY OF THE FLEECE

LIGNE	POIDS	JOCKEY
6	61	B.Bhaugeerothee

NYA

Palmarès: S.AF form: 5-0-3 || MRU form: 3-1-1 - Won on 1500(1)

Date	Ref.	Dist. & Rat.	Jockey	Equip	Hcp	Open odds	Close odds	Ligne	600	300	150	BUT	Margin	Winner (*Second)	Finish Time	Last 600m	Rating	Piste	KG	Comments
27.02.21	-	1200	G. LERENA	A	60.0	14/1	45/1	10	-	-	-	12	9.15	Mounia	75.82	-	-	-	-	In touch, no extra
07.04.21	-	1400	R. KHATHI	A	60.0	14/1	30/1	6	-	-	-	4	3.00	You Know Who	89.24	-	-	-	-	Slow st, over raced
26.05.21	-	1000	R. KHATHI	A	60.0	25/7	100/33	5	-	-	-	2	0.75	Final Move	58.62	-	-	-	-	Handy, outrun-hung
18.07.21	-	1000	R. VENNIKER	A B	60.0	91/20	25/4	3	-	-	-	7	5.90	Noble Sniper	60.17	-	-	-	-	Hanging out late
10.12.22	381	1500 [0-20]	I.Taka	AN	58.5	6-4	9-4	1	2	2	1	1	0.75	*Le Quartier	1.32.52	37.09	21	N2.8	445	Green - held on
03.06.23	121	990 [0-20]	I.Taka	ANX	60,5	275	250	1	1	1	2	2	1,25	Vartacus	56,98	35,33	22	N2.8	455	Did well
13.09.25	67	1365 [0-25]	B.Bhaugeerothee	NT1A	58.5	720	1100	1	3	3	2	5	10.00	Summer Snow	1.24.30	36.71	20	N2.8	468	Raced fiercely. Not striding out.

Avait grandement besoin de sa course de rentrée après presque 2 ans d'absence. Super travail vendredi, watch !

3 — MALINOIS (V.ALLET) [RATING 20] ✱✱

h.b S.AF 6yrs by GLOBAL VIEW (USA) - SEATTLE LILY

LIGNE	POIDS	JOCKEY
4	61	R.Curatolo

SA

Palmarès: S.AF form: 2-0-0 || MRU form: 5-0-3

Date	Ref.	Dist. & Rat.	Jockey	Equip	Hcp	Open odds	Close odds	Ligne	600	300	150	BUT	Margin	Winner (*Second)	Finish Time	Last 600m	Rating	Piste	KG	Comments
30.10.22	-	1000	L. Mdiyana	A	61	33/1	40/1	1	-	-	-	9	11.15	Wylie Jack	61.86	-	-	-	-	
23.11.22	-	1200	J. SOLOMONS	A	60	40/1	66/1	5	-	-	-	5	4.15	Bullitt	71.81	-	-	-	-	
05.10.24	233	990 [0-26]	B.Woodworth	AT1	61	700	900	5	-	-	-	5	11.15	Love Me Again	57.72	35.26	26	N2.8	475	Green in the running
02.08.25	18	1365 [B31]	D.Bheekary	N	58.5	2700	6000	9	5	7	7	7	loin	Havana Moon	1.25.04	36.32	26	N2.8	466	Raced wide early stages.
16.08.25	32	1500 [0-26]	R K Chumun		58.5	2500	6500	6	4	3	2	2	9.15	Courtly	1.34.64	37.26	21	N2.8	465	Showed improvement.
04.10.25	82	1450 [0-25]	R K Chumun	SA	59	1200	4000	1	6	4	4	4	4.30	Cybotix	1.28.67	36.09	21	N2.8	-	Slow into stride.
08.11.25	112	1500 [0-25]	J.Gates	SA	58.5	800	550	2	1	2	3	2	3.15	Catcha Dragon	1.33.87	37.41	20	N2.9	455	Improved position 900m. Fair run.

Fut mal piloté par Jason Gates la dernière fois. Débarrassé de Catcha Dragon, devrait pouvoir être de l'arrivée.

4 — BESTDAY OF MYLIFE (C.DABY) [RATING 18] ✱

h.b S.AF 10yrs by VISIONAIRE (USA) - BRIDAL PATHS

LIGNE	POIDS	JOCKEY
5	60	I.Taka

SNAO

Palmarès: S.AF form: 14-2-3 - Won on 1250(1)1400(1) || MRU form: 32-3-19 - Won on 1365(1)1500(2)

Date	Ref.	Dist. & Rat.	Jockey	Equip	Hcp	Open odds	Close odds	Ligne	600	300	150	BUT	Margin	Winner (*Second)	Finish Time	Last 600m	Rating	Piste	KG	Comments
11.11.23	382	1500 [B36]	I.Taka	ANS	60	450	235	4	1	1	4	4	4.25	San Andreas	1.34.63	36.00	34	N2.8	464	Moved up to lead - coughing
25.11.23	404	990 [B31]	I.Taka	AB+N	62	430	290	1	4	5	3	2	1.25	Royal Sovereign	57.05	34.00	33	N2.8	460	Outpaced early - ran on
24.08.24	177	1365 [B36]	B.Sooful	ABN	57	1200	700	5	4	4	4	4	1.20	Global Dollar	1.22.87	35.47	28	N2.8	458	O/paced finish
21.09.24	212	1450 [B31]	B.Sooful	ABN	59.5	-	-	1	-	-	-	DNF	-	Orange Red	-	-	28	N2.8	459	Bled both nostrils
02.08.25	18	1365 [B31]	I.Taka	SNA	59.5	520	600	1	4	4	3	2	7.65	Havana Moon	1.23.09	24.55	28	N2.8	479	Threw its head on jumping. Made some ground.
18.10.25	92	1400 [B31]	C.Segeon	SNA	57	750	940	8	7	7	6	6	4.15	Gang Leader	1.25.92	37.04	23	N2.8	468	Jumped awkwardly.
16.11.25	122	990 [B31]	I.Taka	BNA	56	-	-	1	-	-	-	6	6.60	Mystery Cache	56.84	-	21	N2.8	467	Slow to begin. Needs longer.

Le poids de l'âge commence à se faire sentir mais il a perdu quelques points sur l'échelle des valeurs. A suivre.

5 — SAND PATH (C.DABY) [RATING 12]

h.a S.AF 11yrs by EIGHTFOLD PATH (USA) - PURE SANDS

LIGNE	POIDS	JOCKEY
7	57	C.Segeon

NA

Palmarès: S.AF form: 12-2-3 - Won on 1400(1)1600(1) || MRU form: 36-6-15 - Won on 1400(2)1450(1)1500(2)1600(1)

Date	Ref.	Dist. & Rat.	Jockey	Equip	Hcp	Open odds	Close odds	Ligne	600	300	150	BUT	Margin	Winner (*Second)	Finish Time	Last 600m	Rating	Piste	KG	Comments
26.08.23	258	1600 [B31]	I.Taka	AN	60	650	500	5	2	2	1	1	0.05	*Spiritual Wind	1.38.36	37.04	29	N2.8	482	Held on
30.09.23	302	1600 [B31]	I.Taka	AN	61.5	330	400	3	2	2	3	3	4.15	Stageworld	1.37.61	36.85	32	N2.7	477	Hang out 400m
18.11.23	395	1600 [B31]	I.Taka	AN	61.5	400	550	1	2	2	3	3	2.30	Sergeant York	1.40.99	37.92	32	N2.9	481	O/off - moved up - injured
22.09.24	221	1500 [0-26]	C.Veerappen	AN	61.5	-	-	3	-	-	-	DNF	-	-	-	-	27	N2.8	480	Saddle slipped - pulled out
16.08.25	32	1500 [0-26]	I.Taka	NA	61.5	400	500	5	2	2	4	4	12.45	Courtly	1.35.26	38.15	27	N2.8	481	Raced wide early stages. Needed run.
18.10.25	93	1365 [B36]	I.Taka	NA	54	550	2000	4	4	5	5	5	Loin	Crescent	1.24.91	37.08	22	N2.8	477	No show.
16.11.25	121	1365 [0-26]	C.Segeon	NA	57	-	-	5	-	-	-	6	Loin	Zacatoo	1.24.45	-	17	N2.8	478	Small injury near hind foot.

Reste sur trois sorties en dents de scie cette saison. Est âgé de onze ans mais il baisse de catégorie, est à suivre.

6 SMUTS (A.SEWDYAL) [RATING 7]

h.b S.AF 8yrs by EIGHTFOLD PATH (USA) - TIME TO LAUGH

EB+N	LIGNE	POIDS	JOCKEY
	1	54.5	B.Ecroignard

Palmarès: S.AF form: 6-0-2 || MRU form: 30-2-16 - Won on 1450(1)1500(1)

22.06.24	82	1365 [0-15]	S.Rama	NP	61.5	620	1100	7	3	6	7	7	Loin	Special Force	1.28.40	TPE	16	N2.8	508	Wide throughout
13.07.24	111	1450 [0-15]	S.Rama	NP	61.5	650	350	3	2	2	3	4	9.80	After The Order	1.30.68	38.34	16	N2.8	511	Disappointing run
27.07.24	131	1500 [0-15]	S.Rama	EN	61	500	700	1	1	1	1	1	0.80	*Clouded Hill	1.33.47	37.38	15	N2.8	512	Held on - coughing
01.09.24	191	1500 [0-15]	G.Aucharuz	EN	61.5	300	400	4	2	2	3	3	2.45	Special Force	1.34.66	36.67	16	N2.8	511	Laid in f/straight
06.10.24	242	1500 [0-15]	S.Donohoe	EN	61.5	550	250	6	-	-	-	5	4.35	Inauguration	1.33.54	38.55	16	N2.8	513	Failed to lead - no threat
16.08.25	32	1500 [0-26]	S.Rama	EN	56	2500	3000	3	3	4	6	6	Loin	Courtly	1.38.93	41.49	16	N2.8	526	Jumped awkwardly. Gave ground 600m.
08.11.25	112	1500 [0-25]	S.Rama	EN	54.5	3000	3000	1	3	3	6	6	Loin	Catcha Dragon	1.38.04	40.95	12	N2.9	513	No show.

Continue à enchaîner les performances très moyennes. Ligne et handicap en sa faveur, un accessit tout au plus.

7 HIGH VOLTAGE (A.SEWDYAL) [RATING 3]

h.b S.AF 9yrs by QUERARI (GER) - HELIANE

N	LIGNE	POIDS	JOCKEY
	3	53	R K Chumun

Palmarès: S.AF form: 14-1-6 - Won on 1000(1) || MRU form: 36-1-12 - Won on 1365(1)

03.08.24	141	1850 [0-20]	S.Rama	EN	60.5	800	1200	3	4	4	4	4	5.00	Little Pal	1.59.10	39.28	19	N2.8	472	No finish
18.08.24	161	1600 [0-15]	K.Ramsamy	EN	60.5	1100	1700	2	6	5	5	5	Loin	Honokalani	1.44.75	TPE	14	N2.8	474	Never showed
31.08.24	181	1850 [0-15]	G.Aucharuz	EN	60	310	500	6	2	2	2	3	6.15	The Hitman	2.00.26	39.68	13	N2.8	472	Weakened 500m
21.09.24	211	1600 [0-15]	M.Sonaram	N	60	1400	3500	5	-	2	2	2	0.30	Italian Way	1.40.40	39.28	13	N2.8	471	Ran on well
05.10.24	232	1365 [0-15]	L.Quintero Corrales	EN	60	1100	1100	2	-	-	-	6	Loin	Waimea	1.25.80	TPE	13	N2.8	473	Slow - injured
18.10.25	98	1400 [0-20]	R K Chumun	EN	55	7000	7000	8	7	7	7	7	Loin	Zacatoo	1.28.58	37.82	8	N2.8	476	Flat flooted. Lost ground.
08.11.25	112	1500 [0-25]	I.Taka	N	53	5000	7000	6	6	6	5	5	Loin	Catcha Dragon	1.36.74	39.19	8	N2.9	481	Slow to begin.

Trouve la compétition très rude cette année. Pourrait tenter un coup tactique avec ses 53kg, peut se placer.

L'ANALYSE

Greek Myth

Un lot pas vraiment exceptionnel dans cette huitième épreuve de 0-20 sur 1400 mètres. Précédé d'une bonne réputation sud-africaine, Greek Myth avait réalisé des débuts victorieux en 2022 et en 2023, il n'avait couru qu'une seule course. Sujet délicat qui a très peu couru au Champ de Mars à cause de pépins de santé. Son entraîneur a pris beaucoup de patience avec lui et sa course de rentrée le 13 septembre dernier, lui a fait un bien énorme. D'ailleurs, il s'est montré transcendant à l'heure des galops avec des chronos de haute facture. Vendredi dernier, sous la conduite de Nitish Oodith, il fut l'auteur d'un super travail notamment en montée où il a réalisé un 10.90s. Sur ce qu'il nous a démontré au training et sur la valeur intrinsèque, il possède les cartes en main pour vaincre de champ moyen. Malinois, de son côté, a confirmé ses progrès en prenant la deuxième place derrière le prometteur Catcha Dragon et il demeure à craindre dans champ. Captain's Consort, quant à lui, s'est montré à son avantage à l'heure des galops et il profitera pleinement de sa bonne 2e ligne.

PLACE	BEST TIME	OUTSIDER
MALINOIS	CAPTAIN'S CONSORT	CAPTAIN'S CONSORT
BESTDAY OF MYLIFE	GREEK MYTH	
	MALINOIS	

DEVINEZ LES TOP 3

JACKPOT 8 | JACKPOT 6 | JACKPOT 4 | PLACEPOT

9 — THE ALBERT MOONEY PLATE

PRIX : 1er: Rs.100050 - 2e: Rs. 39100 - 3e: Rs. 19550 - 4e: Rs. 11500 .

17h00 — **1365 mètres** — **RATING S. COND.**

1 — TSUNAMI WARNING (A. NAGADOO) [RATING 41] ✱✱✱

h.b S.AF 5yrs by DANON PLATINA (JPN) - SALTWATER GIRL

BNA	LIGNE	POIDS	JOCKEY
	3	61	R. Danielson

Palmarès: S.AF form: 13-2-3 - Won on 1400(1)1600(1) || MRU form: 2-0-1

Date	Ref.	Dist. & Rat.	Jockey	Equip	Hcp	Open odds	Close odds	Ligne	600	300	150	BUT	Margin	Winner (*Second)	Finish Time	Last 600m	Rating	Piste	KG	Comments
14.10.23	-	1250	M.Winnaar	A	59	25/1	80/1	7	-	-	-	6	7.3	Nordic Chief	76.29	-	-	-	-	
29.10.23	-	1400	M.Winnaar	A	58	20/1	25/1	3	-	-	-	7	5.25	Get Impressed	85.76	-	-	-	-	
02.12.23	-	1200	CRAIG ZACKEY	A	60	14/1	20/1	7	-	-	-	8	6.6	Trippi's Silk	73.15	-	-	-	-	
10.02.24	-	1400	CRAIG ZACKEY	A	60	8/1	17/2	9	-	-	-	8	3.5	In The Bag	89.04	-	74	-	-	
03.03.24	-	1600	CRAIG ZACKEY	A	56.5	7/1	25/2	7	-	-	-	2	0.4	Four Jacks	100.79	-	69	-	-	
06.04.24	-	1600	M.Winnaar	A	56	4/1	7/2	9	-	-	-	4	1.45	Baton Rouge	100.89	-	70	-	-	
30.04.24	-	1400	CRAIG ZACKEY	A	57.5	33/10	11/2	11	-	-	-	3	2.3	Devil A Saint	86.29	-	71	-	-	
02.06.24	-	1600	CRAIG ZACKEY	A	60	4/1	3/1	5	-	-	-	1	-0.3	*Etoilefillante	102.14	-	71	-	-	
28.09.24	-	1250	S.Moodley	A	60	20/1	50/1	10	-	-	-	9	4.45	Twentytwentyvision	75.72	-	75	-	-	
19.10.24	-	1600	CRAIG BANTAM	A	57	25/1	66/1	11	-	-	-	9	11.3	Song To The Moon	99.35	-	75	-	-	
09.11.24	-	1600	CRAIG BANTAM	A	55.5	40/1	125/1	14	-	-	-	7	4.5	Sail The Seas	97.85	-	71	-	-	
28.12.24	-	1400	CRAIG ZACKEY	A B	61	4/1	5/2	2	-	-	-	1	-0.1	*Trippi's Silk	86.13	-	68	-	-	
11.02.25	-	1600	CRAIG ZACKEY	A B	57.5	5/1	17/2	4	-	-	-	8	6.85	Please Be True	101.23	-	73	-	-	
04.10.25	81	1365 [B41]	B.Ecroignard	N	58	750	1600	5	4	4	3	3	8.25	Havana Moon	1.22.89	35.18	43	N2.8	439	Decent debut.
18.10.25	97	1365 [B46]	B.Ecroignard	BNA	55.5	2500	1400	2	6	6	6	5	2.60	Alpine Challenge	1.22.89	35.88	43	N2.8	423	Finished well. Watch out next outing.

Est définitivement beaucoup plus affûté avec deux courses dans les jambes. Excellent travail mardi, sera de l'arrivée.

2 — LLOYD WRIGHT (C.DABY) [RATING 39] ✱✱

h.b S.AF 4yrs by FUTURA - BELLA RAGAZZA

NA	LIGNE	POIDS	JOCKEY
	1	61	I.Taka

Palmarès: S.AF form: 5-1-1 - Won on 1400(1) || MRU form: 1-0-1

Date	Ref.	Dist. & Rat.	Jockey	Equip	Hcp	Open odds	Close odds	Ligne	600	300	150	BUT	Margin	Winner (*Second)	Finish Time	Last 600m	Rating	Piste	KG	Comments
10.10.24	-	1200	MALESELA KATJEDI	A	59	33/1	50/1	8	-	-	-	8	13	Pennsylvania	71.46	-	-	-	-	
26.10.24	-	1160	MALESELA KATJEDI	A	59	75/1	125/1	6	-	-	-	3	4.5	Grey Jet	70.22	-	-	-	-	
14.11.24	-	1200	MALESELA KATJEDI	A	59	8/1	14/1	8	-	-	-	6	7	Drivelikeamaster	75.85	-	-	-	-	
05.12.24	-	1400	PHILASANDE MXOLI	A	59	20/1	25/1	9	-	-	-	1	-0.9	*Spy Story	81.47	-	80	-	-	
11.01.25	-	1400	CHASE MAUJEAN	A	58	66/1	125/1	2	-	-	-	9	29	Greaterix	91.59	-	80	-	-	
25.10.25	108	1365 [B41]	C.Segeon	NA	60.5	600	480	3	5	7	7	4	10.00	Monumental	1.23.58	37.12	40	N2.8	486	Lame off fore.

Sujet prometteur qui n'avait pas eu une course de tout repos lors de ses débuts. Affiche une condition améliorée, watch !

3 — EMERALD BAND (V.ALLET) [RATING 36]

h.b S.AF 9yrs by GIMMETHEGREENLIGHT (AUS) - STORMIN CAT

NA	LIGNE	POIDS	JOCKEY
	4	59	R.Curatolo

Palmarès: S.AF form: 5-2-2 - Won on 1000(2) || MRU form: 32-8-15 - Won on 990(4)1365(2)1400(2)

Date	Ref.	Dist. & Rat.	Jockey	Equip	Hcp	Open odds	Close odds	Ligne	600	300	150	BUT	Margin	Winner (*Second)	Finish Time	Last 600m	Rating	Piste	KG	Comments
16.07.22	98	1365 [B56]	D.Bheekary	N	60	19-1	15-1	8	6	7	7	7	Loin	Emblem Of Hope	1.23.85	36.17	-	N2.9	484	Taken back
13.08.22	146	990 [SprintL1]	B.Sooful	N	54	23-10	23-10	3	2	2	2	3	6.08	Colour My Fate	55.12	36.64	54	N2.8	489	O/paced
08.10.22	267	1400 [B56]	D Schwarz	N	60	10-1	9-1	5	4	3	2	1	0.50	*Emblem Of Hope	1.23.50	35.33	54	N2.8	498	Patient ride
23.10.22	295	1365 [B61]	D Schwarz	N	60	1-1	3-5F	4	1	1	1	1	0.60	*Trippi's Express	1.24.29	36.28	59	N2.8	489	Held on
13.11.22	335	1365 [B66]	D Schwarz	N	59.5	4-1	4-1	5	4	3	3	2	2.10	Emblem Of Hope	1.21.65	35.74	63	N2.8	489	O/paced finish
18.12.22	416	1400 [B66]	D Schwarz	AN	60	-	-	1	-	-	-	1	0.65	*Silver Heritage	1.22.48	-	64	N2.8	496	Easy
13.05.23	95	1400 [50+]	R.Joorawon	N	56	450	600	5	2	2	5	5	3,65	Bless My Path	1.29.26	36,24	66	N2.8	488	Weakening
10.06.23	138	990 [50+]	D.Bheekary	N	56,5	455	655	4	3	3	2	2	3,2	Henry Tudor	56,07	33,64	66	N2.9	486	Outclassed
08.07.23	165	1400 [B66]	D.Bheekary	AN	61.0	500	500	2	1	2	3	4	1,90	Padre Pio	1.24.46	35,53	66	N2.8	492	Weakened
12.08.23	223	1365 [B66]	D.Bheekary	AN	59	900	800	5	2	2	2	3	Loin	Captain Lannister	1.26.77	TPE	62	N2.8	489	Weakened 400m
01.09.24	196	1365 [B56]	G.Aucharuz	AN	61.5	700	650	3	4	4	5	5	4.55	Juniper Lane	1.23.99	35.10	57	N2.8	498	No threat - needed run
21.09.24	217	1400 [B56]	K.Ramsamy	AN	61.5	3300	3300	7	-	3	9	9	Loin	Spotted Pearl	1.27.15	TPE	57	N2.8	494	One off - weakening
02.08.25	14	990 [B56]	D.Bheekary	N	61.5	1200	2500	2	5	4	4	4	7.95	Captain Mike	56.13	34.11	57	N2.8	522	No show.
27.09.25	74	1400 [B51]	D Schwarz	N	61	2000	3000	3	5	5	5	5	12.85	Sea Dance	1.26.09	37.14	51	N2.8	524	Raced fiercely passing 800m.
04.10.25	84	1365 [B51]	R K Chumun	N	59.5	7000	9995	5	3	3	6	6	Loin	National Award	1.24.33	37.53	46	N2.8	-	Cast near hind shoe.
25.10.25	108	1365 [B41]	I.Taka	NA	61	3500	6000	6	7	8	8	8	Loin	Monumental	1.24.28	37.59	41	N2.8	514	Raced wide early stages.

Travail bien à l'entraînement mais n'arrive pas à le démontrer en course. Peut s'accrocher à un accessit dans ce champ.

4	ARNICA MONTANA (A. NAGADOO) [RATING 21] ✱ h.b S.AF 9yrs by FLOWER ALLEY (USA) - TATIANA	BHTA	LIGNE	POIDS	JOCKEY
			2	55	B.Ecroignard

Palmarès: S.AF form: 8-0-7 || MRU form: 29-6-12 - Won on 1500(2)1600(1)1850(3)

15.07.23	171	1600 [0-25]	I.Taka	BHT	62	650	1100	3	1	1	-	6	8.65	Spotted Pearl	1.39.68	38.91	27	N2.8	489	Weakened
29.07.23	191	1650 [0-25]	R.Perez	BHT	61.5	800	600	1	1	2	2	2	5.65	Spiritual Wind	1.45.55	36.49	26	N2.8	492	Improving
19.08.23	249	1500 [0-26]	K.Chowdhoory	ABHT	59.5	650	800	4	3	3	4	5	7.05	Lock Down	1.33.46	38.17	23	N2.8	495	Gave up 400m
03.09.23	272	1500 [0-25]	I.Taka	BHT	59.5	500	550	2	4	4	5	5	8.65	Kalgoorlie	1.33.81	36.21	22	N2.8	494	O/paced
23.09.23	291	1600 [0-20]	R.Perez	BHT	61.5	800	550	8	1	1	2	2	1.25	French Rebel	1.38.21	36.69	21	N2.7	496	Led - good 2nd
04.11.23	361	1600 [0-25]	I.Taka	ABHT	59	320	420	3	6	7	7	6	Loin	Royal Virtue	1.43.05	TPE	21	N2.8	498	Failed to lead - lame
11.11.23	389	1500 [0-20]	A. Roy	ABHT	60	475	450	1	1	1	1	1	0.00	*After The Order	1.32.34	37.60	21	N2.8	496	Led - won going away - lame
25.11.23	402	1650 [0-26]	K.Mudhoo	ABHT	61.5	175	190	3	1	1	2	2	0.35	Fassi	1.42.63	36.94	27	N2.8	499	Big mass - led - beaten 100m
17.12.23	462	1850 [0-26]	B.Goolgar	ABHT	57.5	250	270	5	-	1	1	1	4.10	*Eagles Vision	1.56.11	37.44	27	N2.7	497	Start to finish - lame
10.08.24	153	1500 [B41]	N. Marday	ABHT	54.5	2000	1600	3	2	1	1	1	0.50	*Colour Of Money	1.33.30	36.72	28	N2.8	492	Hit front 400m - held on
01.09.24	193	1850 [B36]	B.Goolgar	ABHT	56	370	200	4	4	1	1	1	0.25	*Prospector	1.56.61	37.38	31	N2.8	494	Wide 400m - hang out - held on
21.09.24	216	1600 [B36]	B.Goolgar	ABHT	56	310	240	5	-	7	4	6	5.05	Lock Down	1.39.81	37.00	34	N2.8	495	Not striding out
30.08.25	48	1500 [B31]	I.Taka	BHT	60	1200	1500	2	6	8	8	8	Loin	Cumbre Vieja	1.34.53	37.03	29	N2.8	515	No abnormalities detected.
13.09.25	61	1600 [B31]	B.Goolgar	BHT	56	1800	1500	4	3	3	2	4	7.25	Courtly	1.41.15	36.62	29	N2.8	515	No show.
27.09.25	78	1600 [0-26]	R. Danielson	BHT	61.5	2000	6000	7	4	5	6	6	6.85	Amancio	1.39.88	36.82	27	N2.8	508	One paced effort.
08.11.25	118	1500 [0-25]	R. Danielson	BHT	61	1400	1300	2	3	3	3	3	5.90	Amandla	1.33.67	37.15	25	N2.9	501	Well placed. One paced.

A paru en progrès au training comme en témoigne une nette amélioration au niveau de son coating. Est à suivre ici.

L'ANALYSE

Tsunami Warning

Beau duel à prévoir dans cette épreuve de clôture avec des conditions spéciales entre deux chevaux prometteurs qui ont fait leurs débuts cette saison. Tsunami Warning aura l'avantage d'avoir déjà deux courses sous la ceinture par rapport à Lloyd qui n'a qu'une. L'élève d'Arveen Nagadoo qui est un two-times winner en Afrique du Sud est précédé d'une très bonne réputation et son entourage pense qu'il devrait avoir une belle carrière à Maurice. Après une première sortie discrète, il avait démontré de gros progrès lors de sa course suivante où il termina à seulement 2.60 L de l'excellent Alpine Challenge en Benchmark 46. Après cette 2e incursion, il a confirmé ses excellentes dispositions au training et son travail de mardi sous la selle de Brandon Ecroignard fut de haute facture avec notamment deux laps de onze secondes après le but en montée; 11,51s & 11,99s. Au vu de son très bon potentiel, il pourrait se montrer trop fort pour ses adversaires dans ce petit champ. Il faudra tout de même avoir un ?il attentif sur Lloyd Wright qui a sensiblement progressé avec une course dans les jambes. Bien estimé par son entraîneur, ce produit de Futura a laissé entrevoir de bonnes choses à l'heure des galops. Avec une première ligne au départ, il mérite d'être pris au sérieux ici.

PLACE	BEST TIME	OUTSIDER
LLOYD WRIGHT	TSUNAMI WARNING	ARNICA MONTANA
	LLOYD WRIGHT	
	EMERALD BAND	

DEVINEZ LES TOP 3

9	STATISTIQUES 2025												
	LES LIGNES GAGNANTES												
	LIGNES	1	2	3	4	5	6	7	8	9	10	11	12
	COURSE 9	0	0	0	1	0	0	0	0	0	0	0	0

GALLOPS for Race 9 [Saturday, 29 November]

	JOCKEY	DATE	SPLIT TIME 200P	2400P	2200P	600M	400M	200M	Equip.	Commentaires
1	TSUNAMI WARNING									
	B GOOLGAR	11.11.25	13.29	13.29	11.74	38.32	25.03	11.74		Lib b.a.b Iditarod Trail
	B ECROIGNARD	15.11.25	11.76	11.76	12.04	35.56	23.8	12.04		Acc
	B ECROIGNARD	21.11.25	11.67	11.67	11.96	35.3	23.63	11.96		Acc
	B ECROIGNARD	25.11.25	11.51	11.51	11.99	35.01	23.5	11.99		Acc
2	LLOYD WRIGHT									
	C VEERAPPEN	05.11.25	13.06	13.06	12.34	38.46	25.4	12.34		Lib
	C VEERAPPEN	11.11.25	14.46	14.46	12.59	41.51	27.05	12.59		Lib
	C SEGEON	19.11.25	11.16	11.16	12.19	34.51	23.35	12.19		Lib encie Spirito Selvaggio
	C SEGEON	25.11.25	11.31	11.31	12.94	35.56	24.25	12.94		Leg Acc b.a.b Spirito Selvaggio
3	EMERALD BAND									
	D BHEEKARY	14.11.25	11.45	11.45	12.53	35.43	23.98	12.53		Lib
	D BHEEKARY	21.11.25	11.9	11.9	13.27	37.07	25.17	13.27		Leg Acc
	D BHEEKARY	25.11.25	11.65	11.65	12.05	35.35	23.7	12.05		Leg Acc
4	ARNICA MONTANA									
		04.11.25	12.27	12.27	11.72	36.26	23.99	11.72		Leg Acc
	B GOOLGAR	19.11.25	13.98	13.98	13.45	41.41	27.43	13.45		Retenu
	R DANIELSON	21.11.25	12	12	-	38.85	24	12		Leg Acc
	B GOOLGAR	25.11.25	11.69	11.69	12.54	35.92	24.23	12.54		Acc

Nos Pronostics

Gagnant: 5 pts,
Placé: 2 pts,
Joker win: 10pts,
Joker place: 5pts

* désigne le Joker win # désigne le Joker place

Kamlesh Rajcoomar

435 pts

Irshad Sheik Mastan

427 pts

Nitish Bhugobaun

454 pts

Urvashi Kallydin

388 pts

Course 1	Babylon	Babylon *	Babylon	Babylon #
	Iditarod Trail	San Andreas	San Andreas	San Andreas
	San Andreas	Iditarod Trail	Iditarod Trail	Iditarod Trail
Course 2	River Hawk	River Hawk	River Hawk#	River Hawk
	Cloud Seeder	Cloud Seeder	Cloud Seeder	Cloud Seeder
	Le Quartier	Le Quartier	Le Quartier	Short Cut
Course 3	Love On Time	Secret Circle	Spirito Selvaggio	Spirito Selvaggio
	Spirito Selvaggio	Love On Time	Cybotix	Love On Time
	Cybotix	Cybotix	Love On Time	Cybotix
Course 4	Roman's Revenge	Roman's Revenge	Secret Oasis	Secret Oasis
	Secret Oasis	Secret Oasis	Roman's Revenge	Sea Dance
	Brave Bomber	Sea Dance	Brave Bomber	Brave Bomber
Course 5	Captain Lannister	Captain Lannister	Captain Bombshell	Captain Bombshell
	Captain Bombshell	Captain Bombshell	Captain Lannister	Captain Lannister
	Cartel Boss	United Prince	Cartel Boss	Cartel Boss
Course 6	Warhead *	Warhead #	Warhead	Warhead *
	Daring Dash	Moonlight Trader	Daring Dash	Daring Dash
	Moonlight Trader	Daring Dash	Moonlight Trader	Moonlight Trader
Course 7	At My Command#	Cumbre Vieja	At My Command	At My Command
	Cumbre Vieja	Sun Blushed	Sun Blushed	Sun Blushed
	Sun Blushed	At My Command	Cumbre Vieja	Port Louis
Course 8	Captain's Consort	Captain's Consort	Greek Myth	BestDay Of MyLife
	Malinois	Bestdayofmylife	Malinois	Greek Myth
	Bestday Of Mylife	Malinois	Bestdayofmylife	Malinois
Course 9	Tsunami Warning	Lloyd Wright	Tsunami Warning *	Tsunami Warning
	Lloyd Wright	Tsunami Warning	Lloyd Wright	Lloyd Wright
	Emerald Band	Emerald Band	Arnica Montana	Arnica Montana

NOUVELLES UNITÉS

MOONLIGHT TRADER (GUJADHUR)

Ex-pensionnaire de l'entraînement de Piet Steyn basé à Johannesburg, Moonlight Trader est un hongre bai de 4 ans par Erupt (IRE) et Dalaal (SAF) par Silvano (GER). Sprinter/Miler, ce nouveau coursier de l'écurie Gujadhur a disputé 12 courses remportant trois victoires et s'est aussi placé en cinq autres occasions. Il a gagné sur 1400 (2) et 1450 mètres. Il a été victorieux dans un Groupe 3 'The Graham Beck Stakes sur l'hippodrome de Turffontein le 2 novembre 2024 battant Wolf Mountain. Quand il débuta sa carrière le 28 janvier 2024 sur l'hippodrome de Turffontein sur une piste collante, il prit une bonne deuxième place. Il se plaça à sa sortie subséquente avant d'ouvrir son compteur sur 1400 mètres à Vaal. S'alignant dans une classe supérieure depuis, il termina dans les accessits deux autres fois avant de renouer avec la victoire le 7 septembre 2024 sur 1450. Il remporta sa troisième victoire peu après. Lors de sa dernière sortie sud africaine à Turffontein sur piste collante, il termina 3e place à 1.15 longueur derrière le vainqueur, Radichio. Coursier de valeur, il a tapé dans l'œil à l'entraînement chez nous. Il ne nous étonnera guère s'il réalise des débuts victorieux. Il avait un Merit Rating de 101 avant d'être acquise par l'écurie Gujadhur.

Façon de courir : Moonlight Trader possède un joli pas initial capable de dicter son propre train ou suivre en attentiste avant de venir faire la différence au finish. Il n'a pas porté d'équipement spécial dans ses 12 sorties. Il est à l'aise sur piste collante, molle et normale.

Distances courues : 1160M, 1400M, 1450M et 1600M

COOL CAT (C. DABY)

Hongre bai âgé de 4 ans, cet ex-pensionnaire de l'entraînement Gavin Smith, basé dans l'Eastern Cape est issu de Last Winter (SAF) et Penthouse Mouse (SAF) par Cataloochee (SAF). Sprinter assez moyen, il s'est imposé une fois sur 1200 mètres sur huit courses disputées. Il a terminé dans les accessits en quatre occasions. Cool Cat débuta sa carrière le 25 juillet 2024 sur l'hippodrome de Fairview terminant parmi les derniers à plus de huit longueurs. Il démontra du progrès lors de sa troisième sortie se plaçant 3e à 7.50 longueurs du vainqueur. Il ouvrit son compteur un mois après, soit le 24 mai 2024 s'imposant assez facilement. Après une décevante course dans 'The Champions Juvenile Cup' (Listed) le 26 juillet 2024 sur 1200 mètres où il termina à plus de 13 longueurs du vainqueur, Makazole, il se plaça dans ses trois dernières sorties sur le polytrack. Il disputa sa dernière course sud africaine le 21 février 2025 terminant troisième. Cool Cat a couru dans une province où la compétition est d'un niveau pas terrible, mais étant encore jeune, il devrait s'avérer utile dans les classes inférieures à l'écurie Daby.

Façon de courir : Il possède un bon pas initial et il affectionne la course à l'avant. D'ailleurs, il a remporté sa seule course en dictant son propre train. Il fut équipé avec des Blinkers dans au moins cinq courses s'imposant une fois avec ce harnachement. Il s'adapte sur piste normale et sur le polytrack.

Distances courues : 1200M et 1400M

COMMUNIQUÉ

People's Tote

SCAN TO PAY DIREK LOR OU KOMPT

Zis 3 étap:

Étap 01
Visit:
www.peoplestote.com/zwennpay

Étap 02
Met ou numero telefonn ek montant.

Étap 03
Scan ou QR code personel via ou applikasyon bancaire.

Powered by Zwenn Pay

DEPO DIREK EK SAN TRAKA

www.peoplestote.com

Servis Kliyan
260-4710

Pou plus info et explication avoy '**help**' lor **8844**

18
Mineur ek kredit interdi

Communiqué

Install Nou App

SCAN MWA

Telesarz mobile app lor www.peoplestote.com

People's Tote

PEOPLE'S TOTE CHANNEL!

SCAN MWA

Follow us

260 4710

www.peoplestote.com

Mineurs ek kredit interdit

121. THE MOMENTS TROPHY - 1365M – [0-26]

PHOTO FINISH

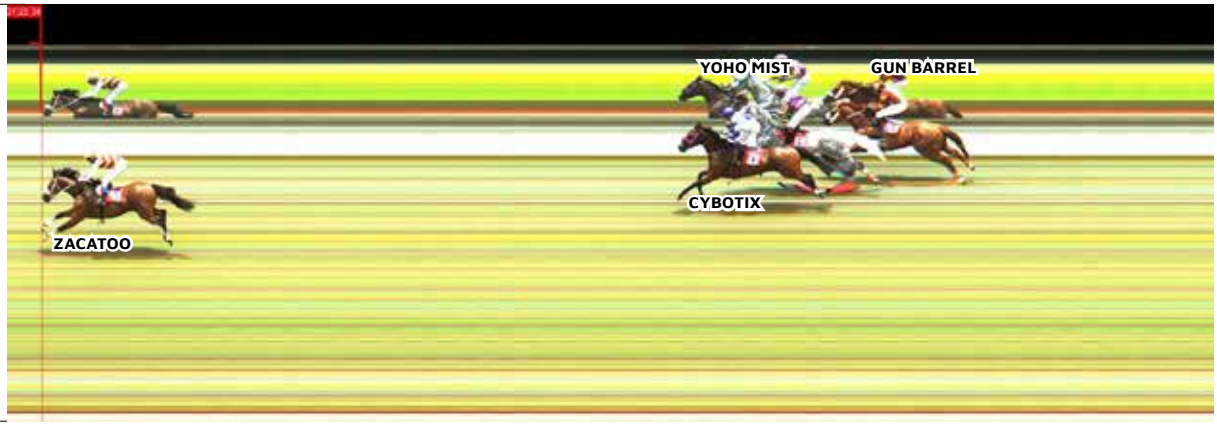

RANG	CHEVAL	EQUIP	POIDS	LIGNE	JOCKEY	LONG	TEMPS	ODDS	COMMENTAIRE
1	**ZACATOO**	NA	61	7	**R DANIELSON**	5.55	1.22.34		Raced wide. Promising sort.
2	**CYBOTIX**	SNA	61.5	2	**J GATES**	5.55	1.23.25		Slow to begin. Found one better.
3	**YOHO MIST**	NA	58	4	**S RAMA**	5.95	1.23.32		Led. One paced effort.
4	**GUN BARREL**	SNA	61	1	**R K CHUMUN**	6.85	1.23.45		Not striding out.
5	**LE QUARTIER**	SA	53	3	**I TAKA**	12.25	1.24.33		Moved 850m. Raced wide.
6	**SAND PATH**	NA	57	5	**C SEGEON**	Loin	1.24.45		Small injury near hind foot.
7	**LINGOTTO**		60.5	6	**D BHEEKARY**	Loin	1.25.45		No show.

STIPE REPORT : After a report was received at 11h30 that ZACATOO had spread its off-hind shoe in its box, it was examined by the Regulatory Veterinarian, and passed fit to race.
CYBOTIX – Was slow to begin. After being urged forward after the start, commenced to race fiercely and approaching the 1200m, became awkwardly placed close to the heels of GUN BARREL was then taken out and in doing so carried SAND PATH wider on the track, with SAND PATH becoming momentarily crowded on the inside of ZACATOO. Jockey Gates was shown the video footage of the closing stages of the race, and advised to stop riding with the whip and straighten his mounts when they shift ground in future.
GUN BARREL – Passing the 250m, was unable to secure a run in a tight gap between ZACATOO and YOHO MIST and was then switched to the inside of YOHO MIST to secure clear running. Approaching the 100m, when being ridden with a whip in the right hand, commenced to shift ground outwards and brushed the hind quarters of YOHO MIST.
ZACATOO – Prior to the start being effected, was fractious in its stall. Raced wide in the early stages and leaving the 1000m, was allowed to stride forward to secure a one-off position on the running rails, closer to the lead.
LINGOTTO – Jumped awkwardly, shifted ground inwards and was slow to begin.
YOHO MIST – Over the concluding stages, was inconvenienced when carried inwards by CYBOTIX which had shifted ground inwards and in doing so, inconvenienced GUN BARREL which was racing on its inside. When questioned Jockey Rama explained that he was aware that GUN BARREL was on his inside and close to his heels and as CYBOTIX had taken him inwards, he had to stop riding and straighten his mount in order to prevent an incident.
SAND PATH – Leaving the 1200m, was carried wider on the track and became momentarily crowded on the inside of ZACATOO.
LE QUARTIER – Slow into stride. From the 850m, was taken to the outside of runners and urged forward to race closer to the lead and raced wide from then onward. When questioned about the tactics employed, Apprentice Taka explained that he had been instructed to attempt to lead the race; however, his mount was sluggish out of the gates. He added that, keeping those instructions in mind, he urged the gelding forward leaving the 800m in an effort to catch the leaders off guard and secure the lead. Unfortunately, the gelding failed to responded to his urgings staying one-paced, was forced wide on the final turn, and began to give ground from the 400m.
He concluded that, in hindsight, given the steady pace of the race at that stage, it was probably not the right decision on his part. After due consideration, the Stewards reminded Apprentice Taka of his obligation to ride his mounts in a manner that leaves no room for query.

Vet Report:
GUN BARREL – Not striding out
SAND PATH – Small injury near hind foot

122. THE PHOENIX PANACHE TROPHY - 990M – [BM 31]

PHOTO FINISH

RANG	CHEVAL	EQUIP	POIDS	LIGNE	JOCKEY	LONG	TEMPS	ODDS	COMMENTAIRE
1	MYSTERY CACHE	NXA	60	5	R DANIELSON	0.55	0.55.74		Suited by the pace. Flew in.
2	CLIFF SWALLOW	NA	59.5	6	R JOORAWON	0.55	0.55.84		No clear run. Unlucky.
3	UNSUNG HERO	BTA	60	3	K RAMSAMY	1.20	0.55.95		One off. Fair run.
4	NORDIC PRINCE	A	58	4	J GATES	3.20	0.56.28		Checked 600m. Ignore run.
5	ALASKAN NIGHT	SNTA	60.5	2	S RAMA	4.00	0.56.41		Led. One paced.
6	BESTDAY OF MYLIFE	BNA	56	1	I TAKA	6.60	0.56.84		Slow to begin. Needs longer.

STIPE REPORT : CLIFF SWALLOW – From leaving the 700m shied away from MYSTERY CACHE and shifted in, racing tight onto NORDIC PRINCE. Leaving the 250m, was disappointed for a run, when racing into a tight gap between ALASKAN NIGHT and UNSUNG HERO. Was then eased and switched to the inside of ALASKAN NIGHT to secure clear running.
NORDIC PRINCE – Jumped awkwardly, with Jockey Gates momentarily losing his right-side stirrup iron, shifted ground inwards and was slow to begin. Passing the 600m, became cramped for galloping room on the inside of CLIFF SWALLOW, which shied away from MYSTERY CACHE and shifted in when latter had shifted in slightly, had to be checked and taken out to avoid its heels. In this incident, NORDIC PRINCE clipped the heels of CLIFF SWALLOW stumbled and shifted ground outward. On inquiry, Jockey Danielson was charged for a contravention of rule 43.2.2 in that he failed to ensure that he did not cause interference to runners racing on his inside, however after considering further evidence from Jockey Danielson, the Board maintained a not guilty finding.
BESTDAY OF MYLIFE – Was slow to begin.

Vet Report:
ALASKAN NIGHT – Not striding out
CLIFF SWALLOW – Cast off fore shoe

123. THE PEARONA TROPHY - 1400M – [BM 46]

PHOTO FINISH

RANG	CHEVAL	EQUIP	POIDS	LIGNE	JOCKEY	LONG	TEMPS	ODDS	COMMENTAIRE
1	**ALPINE CHALLENGE**	XTA	61	6	**C SEGEON**	0.80	1.23.88		Led. Gutsy win.
2	**WUGUG**	NAPS	60	4	**M NUNES**	0.80	1.24.02		Moved 600m. Found one better.
3	**WITHOUT EQUAL**	ONA	59.5	2	**C SEGEON**	2.00	1.24.23		Showed improvement.
4	**WILLIAMTHEFIGHTER**	NA	57	3	**K MOHUN**	2.35	1.24.30		Eye catching run.
5	**QUATRO FIVE SIX**	XA	61	1	**R PEREZ**	2.37	1.24.30		Slow to begin.
6	**ZUM ZUM**	NA	59	5	**I SANTANA**	4.30	1.24.64		No show.

STIPE REPORT : ALPINE CHALLENGE – Raced fiercely in the early and middle stages.
QUATRO FIVE SIX – As the start was effected, turned its head sideways and was slow to begin. Leaving the 400m, for some distance, was held up when unable to improve from behind ALPINE CHALLENGE. Leaving the 250m, was switched to the inside of ALPINE CHALLENGE to secure clear running.
WILLIAMTHEFIGHTER – Shortly after the start, was carried in by WUGUG and bumped WITHOUT EQUAL, carrying it onto QUATRO FIVE SIX which had shifted ground outwards.
WITHOUTEQUAL – Threw its head on jumping and shortly thereafter, was cramped for galloping room between QUATRO FIVE SIX and WILLIAMTHEFIGHTER.
ZUM ZUM – Was slow into stride. Was taken out to improve its position leaving the 400m and raced wide into the home straight.

Vet Report:
WILLIAMTHEFIGHTER – Lame near fore

124. THE BLUE MARLIN TROPHY - 1500M – [BM 56]

PHOTO FINISH

RANG	CHEVAL	EQUIP	POIDS	LIGNE	JOCKEY	LONG	TEMPS	ODDS	COMMENTAIRE
1	CUMBRE VIEJA	NA	56	2	K RAMSAMY	2.65	1.29.33		Led. Classy sort.
2	SPELLING BEE	NA	61	1	C SEGEON	2.65	1.29.77		Impressive debut. Watchout next.
3	BLUE BAY	NAPS	60	7	M NUNES	4.10	1.30.01		Bled both nostrils. Sus 30 days.
4	JUST VAR	TNA	59.5	6	R JOORAWON	4.45	1.30.06		Switched 300m. Fair run.
5	GRAND VISION	NA	59.5	3	J GATES	5.30	1.30.20		Decent effort.
6	FREE TO WIN	TA	61	5	I SANTANA	6.90	1.30.46		Below expectations this class.
7	MENELAUS	TA	60.5	4	R DANIELSON	9.30	1.30.85		One off. Gave ground 250m.
8	STATED	NX	58.5	9	N BATCHAMEAH	Loin	1.33.69		Raced wide throughout.
9	MANHATTEN CAFE	YNA	60	8	B BHAUGEEROTHEE	Loin	1.33.80		Bled both nostrils. Sus 30 days.

STIPE REPORT : FREE TO WIN – Was slow to begin and shortly after the start, Jockey Santana readjusted his left side stirrup iron. Approaching the 400m, was switched to the outside of runners to secure clear running and raced very wide into the home straight. Inconvenienced in the home straight.
SPELLING BEE – Jumped awkwardly, shifted ground inwards.
MENELAUS – Hanging inwards, in the home straight.
MANHATTEN CAFÉ – Shortly after the start, was momentarily crowded on the inside of STATED and approaching the 1200m, commenced to shift ground inwards crowding BLUE BAY.
GRAND VISION – Approaching the 200m, was switched to the outside of JUST VAR to continue going forward and commenced to shift ground outwards, slightly inconveniencing MENELAUS and thereafter FREE TO WIN.
JUST VAR – Prior to the start being effected, turned its head sideways, jumped awkwardly and was slow to begin. Approaching the 800m, had to be eased when awkwardly placed close to the heels of SPELLING BEE. Leaving the 300m, JUST VAR was switched to the outside of SPELLING BEE to improve its position and in doing so, bumped MENELAUS and carried it outwards.
STATED – Raced wide throughout and commenced to give ground from leaving the 400m.

Vet Report:
BLUE BAY – Bled both nostrils (30 days suspension)
MANHATTEN CAFÉ – Bled both nostrils (30 days suspension)

125. THE AWANAM TROPHY - 2050M – [MIDDLE STAKES]

PHOTO FINISH

RANG	CHEVAL	EQUIP	POIDS	LIGNE	JOCKEY	LONG	TEMPS	ODDS	COMMENTAIRE
1	**FIREFLARE**	NA	53	2	**I TAKA**	5.20	2.06.63		Moved 700m. Easy win.
2	**ROMAN'S REVENGE**	A	57	5	**J GATES**	5.20	2.07.55		Raced fiercely. Bad jockeyship.
3	**HOLY WARRIOR**	BNA	59	4	**D BHEEKARY**	9.05	2.08.22		Well placed. One paced.
4	**LAMBORGHREENI**	BA	53	3	**P K HORIL**	Loin	2.09.09		No show.
5	**NINETY NINE HEROS**		57	1	**R PEREZ**	Loin	TPE		Bled both nostrils. Sus 30 days.

STIPE REPORT : NINETY NINE HEROS – From leaving the 600m, was urged forward and failed to quicken. Jockey Perez felt something amiss with this gelding and pulled it out of the race in the home straight. On veterinarian examination, the gelding revealed that it had bled from both nostrils. This being its 3rd episode, accordingly, it has been suspended from racing for 45 days.
ROMAN'S REVENGE – Raced fiercely in the early stages of the race and when being settled, got its head up and raced ungenerously over some distance.
FIREFLARE – Slow into stride. Leaving the 700m, was switched to the outside of runners and urged forward to secure the lead.
LAMBORGHREENI – Slow into stride.

Vet Report:
NINETY NINE HEROS – Bled both nostrils (45 days suspension)

126. THE PHOENIX MAIDEN CUP - 2400M – [G1]

PHOTO FINISH

RANG	CHEVAL	EQUIP	POIDS	LIGNE	JOCKEY	LONG	TEMPS	ODDS	COMMENTAIRE
1	GOOD COUNCIL	A	59	5	R DANIELSON	1.80	2.26.55		Led. Great jockeyship.
2	THE GATEKEEPER	NA	59	1	R JOORAWON	1.80	2.26.84		Raced tight 600m. Unlucky.
3	ZEUS	NAPS	59	7	M NUNES	3.40	2.27.09		Disappointing run.
4	PRIME EXAMPLE	ONA	59	6	I SANTANA	4.80	2.27.30		Moved 1600m. Impressive run.
5	ALLEZ MORIS	NAPS	59	2	R CURATOLO	5.20	2.27.37		Lame off fore.
6	WILLIAM IRON ARM	A	59	3	J GATES	9.65	2.28.05		Bled both nostrils. Sus 30 days.
7	ZAKHO	ONA	59	4	I TAKA	10.40	2.28.17		Field too strong.

STIPE REPORT : THE GATEKEEPER – Passing the 900m, was carried outwards by WILLIAM IRON ARM, it was then eased and taken back inwards and in doing so bumped ALLEZ MORIS. Shortly thereafter, raced tight on the inside of WILLIAM IRON ARM.
WILLIAM IRON ARM – Jumped awkwardly and shifted ground inwards, bumping ALLEZ MORIS and was slow to begin. Jockey Gates lost the use of his right-side stirrup iron momentarily, passing the 2300m. Passing the 1000m, was switched to the outside of PRIME EXAMPLE and in doing so carried THE GATEKEEPER and ZEUS wider on the track. Shortly thereafter PRIME EXAMPLE was switched to the outside of GOOD COUNCIL to improve its position and in doing so carried WILLIAM IRON ARM wider on the track. Near the 800m, was eased, and taken in to secure a position closer to the rails and raced tight onto THE GATEKEEPER for some distance. On inquiry, Jockey Gates was found guilty of a contravention of rule 43.2.5 in that he carelessly allowed his mount to shift inwards racing tightly onto THE GATEKEEPER, thereby causing THE GATEKEEPER to become cramped for galloping room for about 150m. Jockey Gates was suspended from riding in races from the 13th December 2025 to the 26th December 2025, both days inclusive. Approaching the 600m, was inconvenienced and carried inwards. Hung in badly in the home straight and brushed ALLEZ MORIS on a couple of occasions, slightly unbalancing the latter.
ZEUS – Jumped outwards. Carried wide near the 900m. From leaving the 500m, was switched to the outside of runners to improve its position and raced wide form then onwards.
GOOD COUNCIL – Raced wide in the early stages. Approaching the 100m, commenced to shifted ground outwards inconveniencing THE GATEKEEPER.
PRIME EXAMPLE – Slow to begin, was then taken across to race behind runners. Leaving the 1600m, was switched to the outside of runners and allowed to stride forward to race closer to the lead. Passing the 1100m, taken in to race behind the leader. Leaving the 900m, switched to the outside of GOOD COUNCIL to improve carrying WILLIAM IRON ARM wider on the track.
ZAKHO – Slow into stride.

Vet Report:
WILLIAM IRON ARM – Bled both nostrils (30 days suspension)
ALLEZ MORIS – Lame off fore

127. THE PHOENIX EARTH TROPHY - 1500M – [BM 71]

PHOTO FINISH

RANG	CHEVAL	EQUIP	POIDS	LIGNE	JOCKEY	LONG	TEMPS	ODDS	COMMENTAIRE
1	BUGALUGS	NA	53	3	I TAKA	0.40	1.29.05		Moved 600m. Held on.
2	ZIL MORIS	NAPS	60	4	M NUNES	0.40	1.29.13		Made ground. Lame near fore
3	XAVION	NXTA	59.5	6	K RAMSAMY	3.85	1.29.74		Raced fiercely middle stages.
4	SOLOMONS SEAL	NA	57.5	1	R JOORAWON	3.95	1.29.76		One paced effort.
5	ROYAL WULFF	A	61	5	D BHEEKARY	4.10	1.29.79		Slow to begin.
6	CAPTAIN ARROW	XTA	61	2	S RAMA	6.40	1.30.20		Slow. Ignore run.
7	TYRION LANNISTER	NA	56.5	9	J GATES	6.80	1.30.28		Bad jockeyship.
8	THE MAURITIAN	NAPS	59.5	10	P K HORIL	7.45	1.30.39		Not striding out.
9	MAGNUM P I	BNA	59.5	7	I SANTANA	8.15	1.30.52		Disappointing run.
10	FATEFUL DAY	NT	56	8	R PEREZ	8.20	1.30.53		No show.

STIPE REPORT : The Stipendiary Stewards reviewed the start of the race and it was established that CAPTAIN ARROW was standing with its four feet on the ground shortly before the start being effected. However, as the start was effected, it reared up, being slow out. After consideration, the Stipendiary Stewards were satisfied that CAPTAIN ARROW was in a position to jump

XAVION – Raced fiercely in the middle stages.

SOLOMONS SEAL – Hanging inwards, in the home straight. Near the 1200m, for some distance, raced tight on the inside of BUGALUGS and had to be checked with Jockey Joorawon falling back in his saddle. On inquiry, Jockey Horil pleaded guilty to a contravention of rule 43.2.5 in that leaving the 1300m he

128. THE LINES OF POWER PLATE - 1650M – [BM 36]

PHOTO FINISH

RANG	CHEVAL	EQUIP	POIDS	LIGNE	JOCKEY	LONG	TEMPS	ODDS	COMMENTAIRE
1	**TAKING SILK**	BNTA	60	3	**R DANIELSON**	0.10	1.41.10		Moved 450m. Held on
2	**AENEAS**	BNA	60	1	**S RAMA**	0.10	1.41.13		Slow. Badly ridden.
3	**WARBIRD**	A	60.5	7	**P K HORIL**	0.75	1.41.23		Led. Lost near fore shoe.
4	**BACKPACKER**	BA	61	2	**J GATES**	3.65	1.41.72		Slow to begin.
5	**PIETER BOTH**	NA	60.5	4	**C SEGEON**	3.67	1.41.73		Gave ground 400m.
6	**ROYAL PORT LOUIS**	A	57	6	**I SANTANA**	3.85	1.41.75		Raced wide. Gave ground 400m.
7	**GONNABEALRIGHT**	BTNA	55.5	5	**K MOHUN**	6.75	1.42.24		No show.

Communiqué

SMS PARIAZ FOOTBALL Showtime

VENDREDI 28 NOV 2025 | 16h00

Consultants:

Nitish Bhugobaun & Irshad Sheik Mastan

LIGUE1 | SERIE A | Premier League | BUNDESLIGA | LALIGA

Premier League - 13e journée

Crystal Palace vs Manchester Utd - Dimanche 16:00

West Ham vs Liverpool - Dimanche 18:05

Chelsea vs Arsenal - Dimanche 20:30

Ligue 1 - 14e journée

Monaco vs PSG - Samedi 20:00

Bundesliga - 12e journée

Bayer Leverkusen vs Dortmund - Samedi 21:30

Serie A - 13e journée

AS Roma vs Napoli - Dimanche 23:45

Avek nou mobile app ou place ou pari san paye sms

www.smspariaz.com/mobile

Send : "help" 8685 | smspariaz.com |

Communiqué

SMS PARIAZ FOOTBALL

INVITE ZOT KAMWAD OU FAMI EK GAGNE AVEK SMS PARIAZ MOBILE APP

Etap 1:
Montrer ou kamwad ou fami kouma **LOGIN** pou **premier fois** lor **aplikasyon**.

Etap 2:
Ou kamwad bizin met **ou nimero portab** kouma zot **referan**.

Etap 3:
Enn fois ki **2 dimoune** ki ou ine referer plas enn **pari football**, ou gagne **Rs200!**

Etap 4:
Apre sa, **sak nouvo dimoun** ki ou inn **referer** plas enn **pari football**, ou gagne **Rs100 anplis!**

Tou **rekonpans** rante dan ou **kompt SMS Pariaz** apre **verifiksyon**.

Important:
Ou kamwad bizin p **Login** pou **premier fois**. Si line deza **Login avan**, ou **pa** kompt **koman referan**.

Koumans gagne avek SMS Pariaz astere la mem!

Telesarz App lor:
www.smspariaz.com/mobile

SCAN POU MOBILE APP

AVEK NOU MOBILE APP OU PLACE OU PARI SAN PAYE SMS.

www.smspariaz.com | 260 3777 | Avoy 'Help' lor 8685

Miner ek kredi interdi

FOOTBALL ODDS

SMS PARIAZ FOOTBALL

SMS PARIAZ FOOTBALL - Fixtures with indicative odds

			Full Time 90min			Half Time 45min			First Team To Score			Both Team To Score		Over 2.5 / Under 2.5		Double Chance		
Code	Kick Off	Match	Home	Draw	Away	Home	Draw	Away	Home	Away	No Goal	Yes	No	Over 2.5	Under 2.5	H/D	H/A	A/D
Friday, 28 November																		
Armenia: Premier League																		
495022	15:00	FC Gandzasar v BKMA	193	329	335	250	214	393	164	226	1085	159	202	154	182	113	114	155
Australia: A-League Men																		
495023	12:35	Brisbane Roar v Melbourne Victory	240	277	260	311	200	335	186	195	1075	160	200	165	169	124	122	128
Austria: 2. Liga																		
495024	21:00	Amstetten v A. Lustenau	224	289	305	281	204	364	175	214	973	164	195	146	195	117	120	138
495025	21:00	Hertha Wels v St. Polten	430	314	167	481	214	224	245	154	1179	166	192	159	176			
495027	21:00	Liefering v A. Klagenfurt	193	310	359	250	210	409	162	231	1070	163	196	157	178	111	117	155
495028	23:30	Floridsdorfer AC v Admira	266	277	261	335	192	331	200	195	780	181	175	130	233	126	122	125
Azerbaijan: Premyer Liqa																		
495029	14:00	Kapaz v Zira	706	364	138	726	210	197	352	137	783	216	152	133	224			
495030	18:30	Turan Tovuz v Neftci Baku	240	277	292	310	191	365	187	216	688	181	176	127	243	120	122	132
Belgium: Challenger Pro League																		
495032	23:00	Beerschot VA v RFC Liege	160	352	475	213	220	508	148	258	1283	164	195	169	165			
495033	23:00	Eupen v Lommel SK	245	312	255	306	208	319	186	190	1269	153	213	158	177	128	116	131
Belgium: First Division A																		
495031	23:45	KV Mechelen v St. Liege	221	276	327	279	203	371	177	206	1083	159	202	162	172	114	123	139
Bosnia and Herzegovina: Premijer Liga																		
495101	21:00	Sloga Doboj v Radnik Bijeljina	167	307	509	233	191	591	157	279	679	210	155	122	263			
Brazil: Serie A																		
495001	03:30	Fluminense v Sao Paulo	157	296	585	222	191	679	150	304	687	220	150	137	213			
Bulgaria: First League																		
495034	17:00	Lok. Sofia v Arda	255	267	282	324	189	352	190	205	781	178	179	133	224	121	125	128
495035	19:30	Lok. Plovdiv v Montana	153	311	550	217	201	615	147	294	833	194	165	135	218			
Croatia: HNL																		
495036	21:00	Vukovar 1991 v Osijek	303	289	225	366	199	289	208	178	992	164	195	147	193	138	120	118
Cyprus: 2. Division																		
495102	21:00	Digenis Akritas v Halkanoras	155	363	500	205	220	560	144	289	964	181	175	128	239			
495103	21:00	Nea Salamis v PAEEK	150	344	612	205	208	657	140	332	781	205	157	144	198			
Denmark: 1. Division																		
495038	22:00	B.93 v Hobro	218	309	296	271	214	350	175	199	1460	148	224	173	161	119	117	141
495039	22:00	Hillerod v Lyngby	328	293	211	384	203	271	215	169	1174	159	203	154	182	144	119	114
Denmark: Superliga																		
495037	22:00	Sonderjyske v Viborg	232	291	289	287	209	339	175	199	1460	146	229	185	152	120	120	135
England: League Two																		
495002	00:00	Grimsby v Tranmere	174	317	385	229	210	480	152	251	1163	161	199	174	160			
England: Non League Premier																		
495104	23:45	Brentwood v Aveley	242	327	249	298	216	310				147	225	157	178	129	114	132
Eurocups: UEFA Europa Conference League																		
495012	00:00	Aberdeen v Noah	210	280	315	281	201	374	173	212	1062	160	201	163	171	115	122	139
495013	00:00	Breidablik v Samsunspor	485	338	155	523	225	206	256	146	1467	157	206	198	144			
495014	00:00	Drita v Shkendija	255	258	280	332	188	346	201	205	637	183	174	132	227	121	127	125
495015	00:00	Fiorentina v AEK Athens FC	190	285	375	251	201	444	152	266	921	169	188	161	173			
495016	00:00	Jagiellonia v KuPS	140	341	640	191	232	599	135	291	1649	161	198	210	139			
495017	00:00	Legia v Sparta Prague	260	274	245	332	200	312	195	186	1075	160	200	165	169	128	123	123
495018	00:00	Rijeka v AEK Larnaca	215	274	310	279	195	400	174	223	826	176	180	146	195	113	123	140
495019	00:00	Shamrock Rovers v Shakhtar Donetsk	644	361	140	689	221	191	302	136	1270	191	167	174	160			

SMS PARIAZ FOOTBALL

SMS PARIAZ FOOTBALL - Fixtures with indicative odds

			Full Time 90min			Half Time 45min			First Team To Score			Both Team To Score		Over 2.5 / Under 2.5		Double Chance		
Code	Kick Off	Match	Home	Draw	Away	Home	Draw	Away	Home	Away	No Goal	Yes	No	Over 2.5	Under 2.5	H/D	H/A	A/D
Eurocups: UEFA Europa Conference League																		
495020	00:00	Strasbourg v Crystal Palace	355	279	190	423	201	258	233	163	981	165	193	161	173			
Eurocups: UEFA Europa League																		
495003	00:00	Betis v Utrecht	130	374	785	176	234	800	129	331	1464	190	168	193	147			
495004	00:00	Bologna v Salzburg	135	368	755	183	226	755	131	334	1280	187	170	185	152			
495005	00:00	Crvena zvezda v FCSB	135	362	655	188	228	661	135	291	1649	169	188	205	141			
495006	00:00	G.A. Eagles v Stuttgart	625	363	140	631	239	184	295	133	1868	156	207	229	132			
495007	00:00	Genk v Basel	190	303	340	248	215	397	162	214	1658	148	225	201	143	111	118	153
495008	00:00	Maccabi Tel Aviv v Lyon	440	296	170	496	204	233	253	153	1073	171	186	169	165			
495009	00:00	Nottingham v Malmo FF	120	440	1035	162	244	1071	121	389	1653	217	151	195	146			
495010	00:00	Panathinaikos v Sturm Graz	165	295	465	226	205	510	151	258	1086	170	186	166	168			
495011	00:00	Rangers v Braga	320	271	215	392	200	274	212	173	1062	161	200	168	166	142	124	112
Europe: Europe: Uefa Nations League Women - League C																		
495040	23:30	Germany W v Spain W	459	293	178	511	196	241	259	155	891	184	173	146	195			
France: Coupe de France																		
495105	22:30	Concarneau v Stade Briochin	186	318	372	249	197	472	157	243	1069	180	176	140	206			
495106	23:00	Annecy v Grenoble	193	297	377	260	189	481	164	246	788	194	164	127	243			
495107	23:00	Sarreguemines v Nancy	2000	787	106	1612	378	126	415	115	3261	178	179	382	107			
France: Ligue 1																		
495041	23:45	Metz v Rennes	345	283	188	413	208	251	224	162	1266	153	213	179	156			
Germany: 2. Bundesliga																		
495043	21:30	Hannover v Karlsruher SC	162	338	482	209	227	495	147	245	1865	149	221	207	140			
495044	21:30	Schalke v Paderborn	261	256	288	317	194	344	191	196	931	159	202	155	181	120	127	126
Germany: 3. Liga																		
495045	22:00	Wehen v Aue	191	325	346	248	212	408	164	221	1277	154	211	161	173	112	114	156
Germany: Bundesliga																		
495042	23:30	B. Monchengladbach v RB Leipzig	312	295	206	338	227	260	200	168	2051	132	273	234	130	141	119	117
Germany: Regionalliga																		
495046	21:30	VfB Oldenburg v Meppen	231	358	245	276	241	291	180	188	1871	136	258	220	135	131	111	135
495055	21:30	Wurzburger Kickers v Buchbach	153	384	480	201	241	481	145	251	1839	148	223	195	146			
495047	22:00	SC Weiche-08 v Emden	235	359	240	288	234	288	179	187	2058	138	251	222	134	132	110	134
495048	22:00	Chemnitzer v BFC Dynamo	174	346	389	230	215	450	158	235	1176	165	194	170	164			
495049	22:00	Hallescher v Eilenburg	136	413	665	185	231	680	134	315	1282	178	178	184	153			
495050	22:00	Luckenwalde v Meuselwitz	192	326	341	252	209	408	164	226	1085	168	189	164	170	112	114	155
495054	22:00	Grossaspach v Walldorf	165	390	388	211	247	412	153	224	2249	135	262	246	127			
495056	22:00	Aschaffenburg v Bayreuth	273	331	221	330	220	275	196	177	1476	149	221	173	161	139	114	123
495057	22:00	Memmingen v Aubstadt	261	315	238	325	208	300	197	188	985	165	193	145	196	133	116	126
495058	22:00	Unterhaching v Augsburg II	136	428	555	182	246	608	133	293	2056	155	209	210	139			
495052	22:30	Rodinghausen v Paderborn II	242	344	240	301	222	295	188	188	1281	153	213	176	159	132	112	132
495053	22:30	SSVg Velbert v Siegen	605	448	135	581	254	180	280	136	2043	153	213	232	131			
495051	23:20	Erfurt v Jena	339	328	192	388	219	246	221	164	1277	154	211	180	156	155	114	113
Hungary: NB I																		
495059	23:00	Nyiregyhaza v Debrecen	216	312	297	283	203	362	177	206	1083	163	197	151	186	119	116	142
Indonesia: Liga 1																		
495060	12:30	FC Bhayangkara v Persebaya	207	280	340	279	185	447	177	246	590	207	156	122	263	111	122	146
495061	16:00	Persija Jakarta v PSIM Yogyakarta	147	350	565	201	220	595	141	294	1079	179	178	155	181			
Iran: Persian Gulf Pro League																		
495062	16:00	Paykan v Malavan	294	274	241	405	175	330	231	199	485	222	149	113	318	132	123	119

SMS PARIAZ FOOTBALL

SMS PARIAZ FOOTBALL - Fixtures with indicative odds

			Full Time 90min			Half Time 45min			First Team To Score			Both Team To Score		Over 2.5 / Under 2.5		Double Chance		
Code	Kick Off	Match	Home	Draw	Away	Home	Draw	Away	Home	Away	No Goal	Yes	No	Over 2.5	Under 2.5	H/D	H/A	A/D
Iran: Persian Gulf Pro League																		
495063	16:30	Shams Azar Qazvin v Persepolis	629	301	157	724	185	226	368	150	491	242	141	117	290			
495064	17:00	Zob Ahan v Kheybar Khorramabad	251	274	280	345	175	386	206	226	467	232	145	111	335	122	123	129
Israel: Liga Leumit																		
495066	17:00	H. Akko v H. Ironi Rishon	253	307	250	321	201	320	192	197	887	174	183	139	209	129	117	128
495067	17:00	Hapoel Afula v H. Raanana	320	306	208	388	201	274	219	175	877	174	182	137	213	146	117	115
495068	17:00	Hap. Ramat Gan v Ironi Modiin	163	357	427	220	219	475	153	244	1270	164	195	161	173			
495069	17:00	Maccabi Petah Tikva v Kiryat Yam	175	332	404	232	214	448	158	235	1176	159	202	158	177			
495070	17:00	MS Kafr Qasim v Hapoel Kfar Saba	231	305	278	300	199	350	185	203	920	174	183	140	206	122	117	135
Italy: Serie A																		
495071	23:45	Como v Sassuolo	158	295	515	219	204	575	146	281	977	184	173	161	173			
Italy: Serie B																		
495072	23:30	Cesena v Modena	291	250	265	364	181	339	206	196	687	188	169	131	230	125	129	120
Italy: Serie C																		
495073	23:30	Triestina v Pro Patria	190	295	391	254	196	460	164	246	788	189	168	128	239			
Mexico: Liga MX																		
495108	06:07	Guadalajara Chivas v Cruz Azul	230	270	285	304	195	359	181	207	939	164	194	154	182	119	124	132
Netherlands: Eerste Divisie																		
495075	23:00	Cambuur v Helmond	143	369	565	192	236	569	141	269	1665	155	209	204	141			
495076	23:00	Den Bosch v Willem II	265	303	242	310	222	287	188	180	1871	136	259	207	140	132	118	125
495077	23:00	Dordrecht v Jong Utrecht	183	335	363	234	223	408	158	219	1857	143	237	204	141	110	113	162
495078	23:00	FC Emmen v Jong AZ	183	321	340	237	227	386	162	213	1843	137	255	211	138	111	115	157
495079	23:00	Venlo v Den Haag	585	384	138	600	243	184	281	136	1856	152	214	218	135			
Netherlands: Eredivisie																		
495074	23:00	Zwolle v Heerenveen	371	311	189	402	221	238	221	159	1670	144	234	195	146			
Northern Ireland: Premiership																		
495080	23:45	Bangor FC v Glentoran	487	365	156	517	223	209	258	148	1283	165	193	166	168			
Poland: Ekstraklasa																		
495081	21:00	Piast Gliwice v Widzew Lodz	227	287	301	292	198	366	178	205	1074	170	187	149	190	118	120	137
495082	23:30	Radomiak Radom v Gornik Zabrze	294	289	225	360	198	296	205	178	1074	161	199	159	176	136	120	119
Poland: I Liga																		
495083	21:00	Polonia Bytom v Leczna	147	365	530	201	228	543	144	264	1443	161	200	174	160			
495084	23:30	Legnica v Tychy	175	352	378	227	228	415	158	219	1857	142	238	190	149			
Poland: II Liga																		
495109	21:00	R. Rzeszow v Zaglebie Sosnowiec	267	310	236	325	210	296	194	185	1165	159	202	156	179	133	117	125
Romania: Liga I																		
495085	22:30	FC Rapid Bucuresti v Csikszereda M. Ciuc	138	385	685	189	226	671	136	302	1270	180	176	179	156			
Russia: First League																		
495086	20:00	Chernomorets Novorossijsk v Shinnik Yaroslavl	235	249	340	307	179	424				210	155	126	247	112	129	134
Scotland: FA Cup																		
495087	23:45	Linlithgow Rose v Queen's Park	1044	523	117	887	273	156	328	125	2512	166	193	265	122			
Serbia: Super Liga																		
495088	20:00	Cukaricki v IMT Novi Beograd	165	328	483	225	204	533	152	266	921	182	175	153	184			
Slovenia: 1. SNL																		
495089	20:30	Aluminij v Primorje	231	322	265	283	216	327	178	195	1464	149	221	169	165	125	115	135
South Africa: PSL																		
495110	21:30	Richards Bay v AmaZulu	255	254	299	349	171	401	196	233	491	230	145	110	344	118	128	128
495090	23:30	Gijon v Andorra	205	270	381	268	191	443	168	234	829	177	179	138	211			

SMS PARIAZ FOOTBALL

SMS PARIAZ FOOTBALL - Fixtures with indicative odds

			Full Time 90min			Half Time 45min			First Team To Score			Both Team To Score		Over 2.5 / Under 2.5		Double Chance		
Code	Kick Off	Match	Home	Draw	Away	Home	Draw	Away	Home	Away	No Goal	Yes	No	Over 2.5	Under 2.5	H/D	H/A	A/D
Switzerland: Challenge League																		
495091	22:30	Rapperswil-Jona v Bellinzona	208	299	328	263	208	384	170	216	1084	164	195	153	184	114	118	145
495092	22:30	Stade Nyonnais v Vaduz	429	338	169	449	224	221	235	154	1474	151	217	184	153			
495093	23:15	Xamax v Aarau	274	303	235	322	218	285	192	180	1481	146	228	177	158	134	118	123
Thailand: Thai League 1																		
495094	16:00	Prachuap v Port MTI FC	229	352	250	280	232	301	179	191	1667	144	233	182	154	129	111	136
Turkey: 1. Lig																		
495096	18:00	Amedspor v Erokspor	182	323	383	238	215	423	158	232	1270	156	208	166	168			
495097	21:00	Pendikspor v Manisa FK	142	381	585	194	223	634	138	295	1282	175	181	168	166			
Turkey: Süper Lig																		
495095	21:00	Kocaelispor v Genclerbirligi	188	277	410	256	192	477	162	252	777	185	172	140	206			
Ukraine: Premier League																		
495098	20:00	Obolon v Kolos Kovalivka	349	268	217	422	187	287	233	176	686	196	163	126	247	141	124	111
Wales: Premier League																		
495099	23:45	Barry v Haverfordwest	181	320	375	240	213	427	159	236	1085	164	195	151	186			
495100	23:45	TNS v Caernarfon	120	530	905	157	282	778	126	330	2233	165	193	241	128			
Saturday, 29 November																		
Austria: 2. Liga																		
496013	23:00	SK Rapid II v Sturm Graz II	224	308	286	275	217	336	175	199	1460	145	230	176	159	121	117	138
Austria: Bundesliga																		
496009	20:00	Austria Vienna v Tirol	162	320	524	219	204	572	147	278	965	185	172	153	184			
496011	20:00	Ried v Wolfsberger AC	249	280	276	311	197	343	184	202	964	166	193	154	182	123	122	129
Azerbaijan: Premyer Liqa																		
496014	14:30	Imisli FK v Sabah Baku	641	341	149	682	205	205	296	148	789	209	155	136	216			
496015	17:00	Qarabag v Karvan	107	719	2000	140	293	1526	113	485	1845	252	138	229	132			
Belarus: Premier League																		
496016	15:00	Din. Minsk v ML Vitebsk	204	279	368	270	188	454				186	171	132	227	110	122	148
496017	15:00	FC Gomel v Smorgon	193	280	408	254	192	486				165	193	153	184			
496018	15:00	Isloch v Neman	247	274	285	310	191	362				160	201	134	221	121	123	130
496019	15:00	Naftan v Arsenal Dzerzhinsk	270	273	260	345	189	330				165	194	141	204	126	123	124
496020	15:00	Slutsk v Dynamo Brest	870	312	146	885	192	205				205	158	149	190			
496021	15:00	Vitebsk v Slavia Mozyr	287	311	222	352	212	274				175	181	138	211	139	116	120
Belgium: Challenger Pro League																		
496025	19:00	Sporting Lokeren v Kortrijk	405	321	178	456	208	238	241	156	1158	164	195	155	181			
496026	23:00	K. Lierse S.K. v Anderlecht U23	195	323	336	254	213	387	165	218	1288	150	219	166	168	113	115	153
496027	23:00	Patro Eisden v Gent U23	179	321	400	237	207	465	159	236	1085	169	188	152	185			
496028	23:00	RWDM Brussels v Francs Borains	181	323	387	240	211	435	161	230	1160	159	202	159	176			
Belgium: First Division A																		
496022	19:00	Dender v Westerlo	269	298	242	323	212	294	192	180	1481	145	231	188	150	132	118	124
496023	21:15	Waregem v Cercle Brugge KSV	256	296	255	304	214	308	186	186	1465	144	233	190	149	128	119	127
496024	23:45	Charleroi v RAAL La Louviere	183	285	447	246	192	514	159	258	788	191	167	138	211			
Bosnia and Herzegovina: Premijer Liga																		
496030	19:00	FK Sarajevo v Siroki Brijeg	140	368	743													
496031	21:30	Velez Mostar v Prijedor	142	361	717													
Brazil: Serie A																		
496001	02:00	Juventude v Bahia	341	267	221	399	193	284	219	175	877	168	189	151	186	139	125	112
496002	02:30	Vasco v Internacional	225	269	328	285	196	384	176	215	929	167	191	154	182	114	124	138

SMS PARIAZ FOOTBALL

SMS PARIAZ FOOTBALL - Fixtures with indicative odds

			Full Time 90min			Half Time 45min			First Team To Score			Both Team To Score		Over 2.5 / Under 2.5		Double Chance		
Code	Kick Off	Match	Home	Draw	Away	Home	Draw	Away	Home	Away	No Goal	Yes	No	Over 2.5	Under 2.5	H/D	H/A	A/D
Brazil: Serie A																		
496003	04:30	Santos v Sport Recife	131	389	999	176	236	780	131	321	1481	183	174	195	146			
496032	23:00	Vitoria v Mirassol	245	261	303	312	189	367	188	207	789	176	180	143	200	118	126	131
Bulgaria: First League																		
496033	14:30	CSKA 1948 Sofia v Beroe	126	423	1108	170	237	909	127	368	1178	211	154	171	163			
496034	17:00	Botev Plovdiv v Cherno More	275	273	256	339	194	322	199	190	877	175	181	134	221	127	123	123
496035	19:30	Spartak Varna v CSKA Sofia	947	389	132	870	228	176	368	127	1178	203	159	168	166			
Chile: Primera División																		
496036	19:00	Huachipato v U. Catolica	326	287	215	393	195	282	219	175	877	176	181	136	216	142	120	114
Croatia: HNL																		
496037	18:30	Hajduk Split v Varazdin	151	338	617	208	204	670	141	313	882	200	161	137	213			
496038	21:15	Istra 1961 v Slaven Belupo	232	282	299	303	193	367	178	214	877	175	181	136	216	118	121	135
Cyprus: 1. Division																		
496039	19:00	Achnas v OI. Nicosia	204	290	350	264	201	410	167	230	919	171	186	142	202	111	120	148
496040	19:00	Aris v Paralimni	107	700	2000	133	324	1680	111	536	1852	269	133	236	129			
496041	21:00	Anorthosis v APOEL	448	304	176	491	203	236	258	154	936	178	179	141	204			
Cyprus: 2. Division																		
496042	16:30	Achyronas-Onisilos v M.E.A.P. Nisou	393	347	173	457	214	230	255	157	876	182	174	148	191			
496043	16:30	Apea Akrotiriou v Omonia 29th May	435	352	165	482	218	220	258	151	1086	173	184	161	173			
496044	16:30	Ayia Napa v Karmiotissa	353	344	183	439	203	250	243	162	876	178	178	146	195	162	112	111
496045	16:30	Ethnikos Latsion v Kitiou	302	332	205	354	211	275	208	181	895	167	191	155	181	147	113	118
496046	16:30	Iraklis Yerolakkou v ASIL Lysi	270	280	254	332	191	337	208	203	595	197	162	131	230	128	122	124
Czech Republic: Czech Liga																		
496047	18:00	Hradec Kralove v Jablonec	249	280	276	311	197	341	186	199	974	166	192	151	186	123	122	129
496048	18:00	Ostrava v Dukla Prague	163	320	513	222	203	563	149	269	980	184	172	151	186			
496049	18:00	Zlin v Karvina	234	288	289	295	202	347	179	200	1176	158	204	166	168	120	120	134
496050	21:00	Slavia Prague v Slovacko	117	511	1435	152	266	1146	121	398	1495	216	152	205	141			
Denmark: 1. Division																		
496051	16:30	Hvidovre IF v Esbjerg	213	295	320	272	206	372	169	215	1174	155	210	155	181	115	119	143
496052	18:00	Koge v Middelfart	209	295	330	268	205	385	169	215	1174	158	204	152	185	114	119	145
Ecuador: Liga Pro																		
496053	04:00	LDU Quito v Ind. del Valle	215	281	334	272	203	382	173	212	1062	163	196	149	190	113	122	142
496054	23:00	Tecnico U. v Manta	148	335	683	203	207	689	141	313	882	204	158	140	206			
496055	23:00	Vinotinto v Mushuc Runa	309	281	227	373	196	291	214	178	877	171	186	135	218	137	122	117
England: Championship																		
496004	00:00	Oxford Utd v Ipswich	578	322	157	598	207	212	279	145	1066	183	174	160	174			
496060	16:30	Leicester v Sheffield Utd	215	279	337	275	198	396	175	214	973	166	192	157	178	113	122	142
496061	16:30	Portsmouth v Bristol City	278	277	250	336	196	318	192	192	987	167	190	152	185	129	122	122
496062	16:30	Stoke v Hull	169	305	498	220	210	525	150	255	1180	167	191	169	165			
496063	19:00	Coventry v Charlton	142	352	756	196	215	689	136	311	1168	183	173	175	160			
496064	19:00	Middlesbrough v Derby	172	292	508	232	195	565	154	269	833	193	165	145	196			
496065	19:00	Millwall v Southampton	327	274	222	386	198	280	214	175	973	165	193	155	181	139	123	114
496066	19:00	Norwich v QPR	248	285	273	305	202	336	186	195	1075	158	203	163	171	123	121	130
496067	19:00	Sheffield Wed v Preston	319	266	232	385	190	298	214	178	877	175	181	145	196	135	125	115
496068	19:00	West Brom v Swansea	180	285	468	240	194	526	154	269	833	192	166	141	204			
496069	19:00	Wrexham v Blackburn	235	271	306	301	191	376	186	204	876	175	181	145	196	117	124	134
England: League One																		
496070	16:30	Blackpool v Reading	258	283	263	322	197	329	190	195	976	167	191	151	186	126	121	127

SMS PARIAZ FOOTBALL - Fixtures with indicative odds

			Full Time 90min			Half Time 45min			First Team To Score			Both Team To Score		Over 2.5 / Under 2.5		Double Chance		
Code	Kick Off	Match	Home	Draw	Away	Home	Draw	Away	Home	Away	No Goal	Yes	No	Over 2.5	Under 2.5	H/D	H/A	A/D
England: League One																		
496071	16:30	Stockport County v Barnsley	196	306	353	250	211	406	162	224	1266	153	212	178	157	111	117	153
496072	19:00	Bradford City v Exeter	168	315	481	224	208	518	152	254	1070	172	185	161	173			
496073	19:00	Burton v Leyton Orient	277	289	242	331	206	299	194	185	1165	154	211	172	162	132	120	122
496074	19:00	Cardiff v Mansfield	189	311	371	241	213	421	160	227	1287	156	207	177	158			
496075	19:00	Doncaster v Peterborough	210	296	326	269	205	383	169	215	1174	159	203	165	169	114	119	144
496076	19:00	Huddersfield v AFC Wimbledon	172	297	495	229	201	535	152	266	921	181	175	151	186			
496077	19:00	Lincoln v Port Vale	200	282	376	264	191	454	166	240	816	183	174	140	206			
496078	19:00	Luton v Bolton	245	288	274	306	200	340	188	197	985	164	195	158	177	123	120	131
496079	19:00	Plymouth v Northampton	202	287	361	267	193	438	168	231	875	178	179	145	196	110	120	149
496080	19:00	Rotherham v Wycombe	426	292	184	491	196	246	253	158	878	178	178	149	190			
496081	19:00	Wigan v Stevenage	244	260	306	326	177	399	190	219	633	198	162	126	247	117	126	131
England: League Two																		
496082	16:30	Accrington v Oldham	263	277	264	332	191	336	196	196	833	177	179	142	202	125	122	126
496083	16:30	MK Dons v Fleetwood	170	315	465	227	209	493	153	253	1073	172	185	160	174			
496084	19:00	Barnet v Harrogate	126	437	1024	169	240	892	126	351	1465	198	162	187	151			
496085	19:00	Bristol Rovers v Notts Co	294	276	239	352	198	300	206	180	984	163	196	154	182	132	123	119
496086	19:00	Cambridge Utd v Crewe	234	268	312	306	188	382	180	217	790	179	178	138	211	116	124	134
496087	19:00	Chesterfield v Swindon	223	296	299	281	207	354	175	204	1264	152	214	174	160	118	119	138
496088	19:00	Colchester v Cheltenham	150	341	623	202	215	619	141	294	1079	180	176	163	171			
496089	19:00	Newport v Barrow	266	285	254	336	195	321	197	192	887	172	185	145	196	128	121	125
496090	19:00	Salford v Crawley	174	326	419	225	222	443	154	235	1474	150	219	192	148			
496091	19:00	Shrewsbury v Gillingham	238	267	307	309	188	376	184	212	774	178	178	140	206	117	125	133
496092	19:00	Walsall v Bromley	218	278	331	285	191	404	176	220	833	177	180	143	200	114	122	141
England: National League																		
496093	16:30	Solihull Moors v Wealdstone	209	316	307	267	211	368	171	208	1289	153	214	169	165	117	116	145
496094	19:00	Altrincham v Scunthorpe	246	315	252	307	211	312	186	190	1269	149	220	170	164	129	116	130
496095	19:00	Braintree v Morecambe	217	320	288	271	219	339	174	194	1846	141	242	193	147	120	115	141
496096	19:00	Carlisle v Tamworth	142	397	610	190	233	606	140	280	1458	163	196	187	151			
496097	19:00	Forest Green v Southend	217	302	304	275	208	360	175	204	1264	154	210	162	172	117	118	141
496098	19:00	Hartlepool v Truro	176	319	418	236	204	480	157	243	1069	170	187	153	184			
496099	19:00	Rochdale v Eastleigh	129	428	896	174	237	809	129	331	1464	189	169	180	156			
496100	19:00	Sutton v Gateshead	177	346	375	231	223	418	158	219	1857	142	240	198	144			
496101	19:00	Woking v Brackley Town	207	292	339	274	195	410	169	225	931	172	185	144	198	113	120	146
496102	19:00	Yeovil v Boston Utd	222	293	304	288	197	377	177	213	921	171	186	140	206	117	119	139
496103	19:00	York City v Aldershot	122	520	923	159	280	743	127	311	2783	151	216	282	119			
496104	21:30	Boreham Wood v FC Halifax	143	377	643	191	229	619	140	280	1458	167	190	180	156			
England: National League N / S																		
496105	19:00	Alfreton v Southport	262	298	248	340	195	318				173	184	130	233	130	118	126
496106	19:00	Bedford v Darlington	233	329	258	289	217	318				144	234	164	170	127	114	135
496107	19:00	Buxton v Merthyr Town	161	357	456	215	224	478				151	218	170	164			
496108	19:00	Curzon Ashton v AFC Fylde	328	319	199	392	212	254				151	218	158	177	151	115	114
496109	19:00	Hereford v Marine	210	310	311	270	205	381				156	207	147	193	116	117	144
496110	19:00	Kidderminster v Chorley	195	302	362	261	194	447				175	182	134	221	110	118	153
496111	19:00	Leamington v Worksop	295	298	224	373	198	288				164	194	139	209	138	118	119
496112	19:00	Macclesfield v Scarborough	196	325	331	251	213	396				154	210	177	158	114	114	153
496113	19:00	Oxford City v King?s Lynn	285	288	237	368	191	306				171	186	130	233	133	120	121
496114	19:00	Radcliffe v AFC Telford	173	340	403	226	216	462				153	214	164	170			

SMS PARIAZ FOOTBALL

SMS PARIAZ FOOTBALL - Fixtures with indicative odds

			Full Time 90min			Half Time 45min			First Team To Score			Both Team To Score		Over 2.5 / Under 2.5		Double Chance		
Code	Kick Off	Match	Home	Draw	Away	Home	Draw	Away	Home	Away	No Goal	Yes	No	Over 2.5	Under 2.5	H/D	H/A	A/D
England: National League N / S																		
496115	19:00	South Shields v Peterborough Sports	144	381	611	197	224	599				166	192	165	169			
496116	19:00	Spennymoor v Chester	234	292	285	304	193	365				170	187	133	224	121	120	134
496117	19:00	AFC Totton v Dag & Red	220	298	303	285	197	382				166	192	136	216	118	118	140
496118	19:00	Bath v Enfield Town	180	318	400	240	201	484				178	179	133	224			
496120	19:00	Chesham v Dorking	350	311	195	431	200	257				165	193	139	209	153	116	111
496121	19:00	Dover v Slough	225	303	289	288	200	364				160	201	144	198	120	118	138
496122	19:00	Eastbourne Boro v Hampton & Richmond	192	319	350	251	205	426				161	199	146	195	111	115	155
496123	19:00	Farnborough v Ebbsfleet	312	303	213	387	200	275				162	197	137	213	143	118	116
496124	19:00	Horsham FC v Weston-super-Mare	256	303	250	330	199	318				174	183	130	233	129	118	127
496125	19:00	Maidenhead v Chippenham	145	361	650	203	211	650				180	177	148	191			
496126	19:00	Maidstone v Salisbury	170	327	442	230	203	516				180	177	138	211			
496127	19:00	Tonbridge v Hemel Hempstead	324	298	210	405	196	274				169	188	134	221	144	118	115
496128	19:00	Worthing v Hornchurch	220	313	289	275	210	356				150	220	155	181	120	116	140
England: Non League Premier																		
496129	19:00	Ashton Utd v Hednesford	328	330	195	387	210	258	224	168	976	166	192	151	186	153	114	114
496130	19:00	Bamber Bridge v Prescot	207	323	305	263	208	386	170	226	887	174	183	144	198	117	115	146
496131	19:00	Cleethorpes v Whitby	175	343	389	237	208	456	159	246	935	172	185	148	191			
496132	19:00	FC United v Ilkeston	188	335	345	258	210	388	170	226	887	173	184	145	196	112	113	158
496133	19:00	Gainsborough v Hyde	175	336	398	234	210	458	157	243	1069	169	188	156	179			
496134	19:00	Leek v Workington	187	336	347	250	216	388	167	222	1064	161	199	156	179	112	113	159
496135	19:00	Rushall v Hebburn Town	201	344	301	258	218	364	170	216	1084	158	204	161	173	118	112	149
496136	19:00	Stocksbridge v Lancaster	285	324	217	358	205	283	214	178	877	171	186	141	204	141	115	121
496137	19:00	Stockton v Warrington Rylands	212	328	291	275	212	351	177	213	921	161	199	151	186	120	114	143
496138	19:00	Warrington v Morpeth	213	325	291	274	213	350	173	212	1062	158	204	156	179	120	114	143
496139	19:00	Banbury v Stamford	160	381	430	210	231	474	149	254	1271	164	194	171	163			
496140	19:00	Barwell v Harborough	439	379	159	498	219	216	258	151	1086	178	179	154	182			
496141	19:00	Bury Town v Stratford	225	332	267	283	214	333	178	205	1074	157	206	159	176	125	113	138
496142	19:00	Halesowen v Bishop's Stortford	200	373	284	249	234	343	170	206	1474	147	225	181	155			
496143	19:00	Kettering v Stourbridge	201	371	283	252	228	350	168	214	1265	152	216	174	160			
496144	19:00	Leiston v Real Bedford	250	333	238	304	225	288	190	186	1269	144	232	179	156	133	113	129
496145	19:00	Needham Market v Alvechurch	188	340	340	243	220	392	163	225	1175	159	202	164	170	113	113	158
496146	19:00	Quorn v St. Ives	180	355	353	236	224	399	160	227	1287	158	204	171	163	111	111	165
496147	19:00	Redditch v Spalding United	259	363	218	314	230	272	196	177	1476	144	234	186	151	141	110	127
496148	19:00	Sudbury v Bromsgrove	251	360	225	302	235	275	192	180	1481	143	237	187	151	138	110	129
496149	19:00	Worcester v Royston	175	341	391	233	213	450	157	243	1069	163	196	163	171			
496150	19:00	Basingstoke v Walton & Hersham	450	395	155	476	234	207	254	147	1470	157	206	182	154			
496151	19:00	Berkhamsted v Poole	212	346	278	271	218	342	176	205	1173	154	211	163	171	122	112	143
496152	19:00	Bracknell v Hanwell Town	243	336	243	303	220	297	187	191	1178	152	216	167	167	131	113	131
496153	19:00	Chertsey v Plymouth Parkway	175	359	370	229	223	423	157	243	1069	163	196	163	171			
496154	19:00	Dorchester v Gosport	304	340	201	361	218	259	215	169	1174	154	211	166	168	149	112	117
496155	19:00	Farnham v Yate Town	147	414	504	195	246	496	143	260	1692	152	216	203	142			
496156	19:00	Hungerford v Taunton	236	345	246	303	222	294	191	187	1178	153	213	163	171	130	112	134
496157	19:00	Sholing v Evesham	167	365	404	220	224	453	153	244	1270	161	199	169	165			
496158	19:00	Tiverton v Havant & W	271	349	215	320	229	269	199	175	1460	146	229	184	153	142	111	124
496159	19:00	Weymouth v Uxbridge	237	355	240	288	231	294	184	188	1451	144	232	184	153	132	111	133
496160	19:00	Wimborne v Gloucester	257	349	225	314	222	284	198	181	1189	154	211	167	167	138	111	127
496162	19:00	Canvey v Cray Wanderers	218	303	301	281	200	378				162	198	141	204	118	118	141

SMS PARIAZ FOOTBALL

SMS PARIAZ FOOTBALL - Fixtures with indicative odds

			Full Time 90min			Half Time 45min			First Team To Score			Both Team To Score		Over 2.5 / Under 2.5		Double Chance		
Code	Kick Off	Match	Home	Draw	Away	Home	Draw	Away	Home	Away	No Goal	Yes	No	Over 2.5	Under 2.5	H/D	H/A	A/D
England: Non League Premier																		
496163	19:00	Carshalton v Cray Valley	223	306	290	281	204	364				157	206	144	198	120	117	138
496167	19:00	Hashtag v Lewes	182	341	360	235	218	422				153	214	184	153	110	112	163
496168	19:00	Welling v Cheshunt	260	330	231	320	219	284				146	229	166	168	135	114	126
496170	19:00	Wingate & Finchley v Billericay	259	322	236	320	215	291				147	225	163	171	134	115	127
England: Premier League																		
496056	19:00	Brentford v Burnley	146	341	705	196	216	675	137	304	1179	187	170	178	157			
496057	19:00	Manchester City v Leeds	125	437	1095	162	251	950	124	351	1852	193	166	215	137			
496058	19:00	Sunderland v Bournemouth	313	260	240	369	193	300	206	180	984	165	193	163	171	132	126	116
496059	21:30	Everton v Newcastle	282	258	264	348	191	321	196	191	931	166	192	158	177	125	127	121
Europe: Europe: Uefa Nations League Women - League C																		
496005	00:10	France W v Sweden W	188	301	390	239	209	444	157	233	1266	160	201	171	163			
France: Ligue 1																		
496171	20:00	Monaco v PSG	506	327	162	487	234	205	244	146	2052	142	240	234	130			
496172	22:00	Paris FC v Auxerre	182	286	451	237	203	484	157	243	1069	167	191	166	168			
Germany: 2. Bundesliga																		
496178	16:00	Braunschweig v Kaiserslautern	305	294	221	357	208	277	202	173	1445	146	229	188	150	139	119	117
496179	16:00	Greuther Furth v Bochum	297	304	220	340	217	273	198	174	1643	140	244	200	143	140	117	119
496180	16:00	Holstein Kiel v Hertha Berlin	240	293	276	296	206	336	185	194	1165	151	216	177	158	123	119	132
496181	23:30	Magdeburg v Nurnberg	234	289	288	286	212	334	180	192	1481	142	239	191	148	120	120	134
Germany: 3. Liga																		
496182	17:00	Cottbus v Viktoria Koln	181	343	362	236	220	411	159	221	1670	146	229	187	151	110	112	164
496183	17:00	Duisburg v Alemannia Aachen	185	321	373	245	205	443	161	230	1160	165	194	152	185			
496184	17:00	Ingolstadt v Hoffenheim II	260	334	229	311	229	276	189	177	2039	133	267	203	142	136	113	126
496185	17:00	Saarbrucken v RW Essen	262	316	237	321	212	296	192	180	1481	150	219	166	168	133	116	126
496186	17:00	Ulm v Munich 1860	293	328	211	350	216	269	202	170	1677	146	229	178	157	144	114	119
496187	19:30	Schweinfurt v Mannheim	396	345	173	447	220	226	230	156	1452	151	216	176	159			
Germany: Bundesliga																		
496173	18:30	Bayern Munich v St. Pauli	111	553	2000	137	315	1359	117	385	3277	196	163	311	114			
496174	18:30	Hoffenheim v Augsburg	170	321	454	218	222	471	150	236	1871	149	221	210	139			
496175	18:30	Union Berlin v Heidenheim	168	298	528	224	203	549	148	267	1069	177	179	164	170			
496176	18:30	Werder Bremen v FC Koln	230	291	292	278	217	333	175	195	1661	138	250	212	138	119	120	136
496177	21:30	Bayer Leverkusen v Dortmund	255	283	267	298	215	313	181	189	1683	141	243	202	142	125	121	128
Germany: Regionalliga																		
496188	16:00	Hannover II v Norderstedt	163	387	402	210	246	419	152	230	2035	140	244	232	131			
496207	16:00	Ansbach v Vilzing	211	352	276	261	231	327	174	198	1643	140	243	188	150	123	111	144
496189	17:00	Phonix Lubeck v Hannoverscher SC	137	432	630	180	254	583	137	270	2262	145	230	257	124			
496190	17:00	Schoningen v Jeddeloh	279	350	210	322	235	260	197	170	2073	133	269	230	131	144	111	122
496191	17:00	St. Pauli II v Lubeck	217	347	269	262	236	317	174	194	1846	140	246	213	137	124	112	141
496195	17:00	BFC Preussen v Altglienicke	272	320	227	336	210	288	202	180	1085	161	199	168	166	137	115	124
496196	17:00	Chemie Leipzig v Zwickau	300	313	214	363	206	278	214	175	973	165	193	157	178	142	116	118
496197	17:00	Bonner v Wuppertal	192	356	314	241	228	375	164	216	1473	149	221	194	147	116	111	155
496198	17:00	Dusseldorf II v Bochum II	197	370	292	242	240	343	167	202	2029	136	258	228	132			
496199	17:00	FC Gutersloh v B. Monchengladbach II	177	364	356	228	234	392	158	219	1857	141	242	192	148	111	110	168
496200	17:00	Fortuna Koln v Lotte	151	371	530	202	229	531	144	264	1443	159	202	196	145			
496201	17:00	Oberhausen v Bocholt	192	358	312	241	232	363	162	214	1658	145	230	206	140	116	111	155
496204	17:00	Bahlinger v Schott Mainz	183	361	337	236	231	379	162	214	1658	146	228	210	139	113	110	162
496205	17:00	Freiberg v FSV Frankfurt	180	348	360	234	226	399	162	219	1460	151	217	196	145	110	112	165

SMS PARIAZ FOOTBALL

SMS PARIAZ FOOTBALL - Fixtures with indicative odds

			Full Time 90min			Half Time 45min			First Team To Score			Both Team To Score		Over 2.5 / Under 2.5		Double Chance		
Code	Kick Off	Match	Home	Draw	Away	Home	Draw	Away	Home	Away	No Goal	Yes	No	Over 2.5	Under 2.5	H/D	H/A	A/D
Germany: Regionalliga																		
496206	17:00	Steinbach Haiger v Balingen	150	388	511	197	244	492	145	251	1839	149	222	219	135			
496208	17:00	Burghausen v Nurnberg II	231	360	244	277	236	297	180	188	1871	139	248	193	147	131	110	135
496209	17:00	Furth II v Illertissen	298	334	206	348	222	261	206	170	1474	145	230	177	158	147	113	118
496210	17:00	Hankofen-Hailing v Eichstatt	453	369	159	471	230	211	245	150	1474	156	208	180	156			
496211	17:00	Schwaben Augsburg v Bayern II	375	377	170	398	242	219	225	154	2061	141	241	204	141			
496192	18:00	Hamburger SV II v Drochtersen/Assel	303	357	196	348	234	246	202	167	2029	136	258	199	144	153	111	118
496202	18:00	Schalke II v Koln II	165	388	390	216	240	414	154	225	2061	140	243	205	141			
496193	18:30	Altona v Werder Bremen II	418	424	155	434	256	200	242	145	2520	136	258	231	131			
496194	21:00	Lohne v Bremer	201	363	288	250	238	333	168	200	2051	136	258	204	141	120	110	149
Greece: Super League 1																		
496212	19:30	OFI Crete v Volos	259	269	276	319	195	340	190	199	877	165	193	150	188	123	124	127
496213	21:30	Aris v AEL Larissa	159	310	593	216	201	619	147	282	932	189	169	153	184			
496214	21:30	Kifisia v Panserraikos	152	332	619	204	216	597	143	286	1092	176	181	169	165			
Greece: Super League 2																		
496215	16:00	Ilioupoli v Kalamata	1289	512	118	1129	264	153	441	119	1275	247	139	186	151			
496216	16:00	PAE Chania v Olympiacos Piraeus B	254	292	260	320	202	320	195	200	780	171	186	139	209	126	120	128
496217	17:00	Kavala v Chrisoupolis	254	263	288	340	178	375	201	226	492	214	153	116	296	120	126	128
496218	17:00	Marko v PAE Egaleo	160	305	597	220	194	663	149	332	586	234	144	123	259			
496219	17:00	PAOK B v Giannina	190	305	375	250	200	451	162	252	777	185	172	136	216			
Hungary: NB I																		
496220	15:30	Zalaegerszegi v Paks	290	318	217	342	217	272	198	174	1643	142	238	181	155	141	115	120
Indonesia: Liga 1																		
496223	10:30	Malut United v Arema FC	184	303	404	240	208	445	159	246	935	167	191	146	195			
496224	12:30	Dewa United v Persita	148	368	579	197	229	564	141	282	1275	174	183	170	164			
496225	16:00	Persis Solo v PSM Makassar	328	275	221	376	203	276	219	175	877	162	198	144	198	139	123	114
Israel: Ligat Ha'al																		
496226	17:00	Hapoel Haifa v H. Beer Sheva	781	437	131	715	244	175	310	132	1650	170	186	192	148			
496227	19:30	Hapoel Tel Aviv v Sakhnin	152	343	586	208	210	605	145	279	1066	185	172	148	191			
496228	20:30	Kiryat Shmona v Hapoel Jerusalem	190	300	384	255	196	455	162	243	876	177	179	136	216			
496229	20:30	Maccabi Bnei Raina v Ironi Tiberias	225	309	284	287	206	348	179	200	1176	158	204	154	182	121	117	138
496230	21:30	Hapoel Petah Tikva v Maccabi Haifa	402	329	176	447	217	229	231	156	1448	154	211	172	162			
Italy: Serie A																		
496231	18:00	Genoa v Verona	210	243	430	283	174	520	168	267	583	214	152	127	243			
496232	18:00	Parma v Udinese	273	246	288	338	183	357	196	201	737	182	174	140	206	120	130	123
496233	21:00	Juventus v Cagliari	133	369	1026	181	217	927	128	370	1087	225	147	164	170			
496234	23:45	AC Milan v Lazio	161	305	583	215	205	594	146	281	977	187	170	158	177			
Italy: Serie B																		
496235	18:00	Empoli v Bari	214	264	364	283	185	441	175	231	729	185	172	137	213	110	125	142
496236	18:00	Pescara v Padova	279	264	261	352	188	327	200	195	780	179	178	138	211	126	125	122
496237	18:00	Reggiana v Frosinone	332	272	221	386	195	286	216	170	1084	161	199	158	177	139	123	113
496238	18:00	Sudtirol v Avellino	201	275	386	270	188	454	169	235	785	183	173	142	202			
496239	18:00	Venezia v Mantova	149	351	609	199	219	618	141	282	1275	173	184	173	161			
496240	20:15	Catanzaro v Entella	247	263	298	325	182	379	188	212	724	189	169	135	218	118	126	130
496241	22:30	Palermo v Carrarese	173	288	513	230	201	529	154	257	981	174	183	155	181			
Italy: Serie C																		
496242	17:30	Lumezzane v Novara	262	275	266	334	189	343	201	201	686	189	168	123	259	125	123	126
496243	17:30	Renate v Arzignano	199	275	393	274	186	459	175	231	729	205	157	118	284			

SMS PARIAZ FOOTBALL

SMS PARIAZ FOOTBALL - Fixtures with indicative odds

			Full Time 90min			Half Time 45min			First Team To Score			Both Team To Score		Over 2.5 / Under 2.5		Double Chance		
Code	Kick Off	Match	Home	Draw	Away	Home	Draw	Away	Home	Away	No Goal	Yes	No	Over 2.5	Under 2.5	H/D	H/A	A/D
Italy: Serie C																		
496246	17:30	Forli v Bra	162	327	506	219	205	564	149	280	877	190	167	135	218			
496247	17:30	Gubbio v Livorno	205	279	364	274	189	439	176	234	684	192	166	122	263	110	122	147
496249	17:30	Casertana v Cavese	211	279	347	276	192	420	175	231	729	187	170	128	239	112	122	144
496250	17:30	Picerno v Catania	596	334	153	653	201	212	294	147	833	210	155	132	227			
496244	20:30	Ospitaletto v Virtus Verona	198	295	361	269	195	424	176	225	782	187	170	130	233	110	119	151
496245	20:30	Pergolettese v AlbinoLeffe	241	272	296	309	189	374	179	215	834	182	175	129	236	119	124	132
496248	20:30	Pineto v Ravenna	333	289	211	397	188	296	214	189	681	195	164	122	263	144	120	113
496251	20:30	Altamura v Sorrento	219	295	308	281	201	374	176	220	833	174	182	136	216	117	119	140
496252	20:30	Crotone v Giugliano	147	362	610	200	219	607	141	294	1079	182	174	149	190			
JAPAN: J2 League																		
496253	09:00	Chiba v Imabari	167	323	471	224	209	511	152	254	1070	171	185	150	188			
496254	09:00	Hokkaido Consadole Sapporo v Ehime	159	352	483	210	225	500	148	251	1453	155	208	174	160			
496255	09:00	Kumamoto v Kofu	178	302	440	240	200	486	157	252	922	176	180	143	200			
496256	09:00	Mito v Oita Trinita	162	304	574	230	187	653	149	317	635	233	144	119	279			
496257	09:00	Montedio Yamagata v Fujieda MYFC	208	300	326	268	206	382	169	215	1174	158	204	155	181	114	118	145
496258	09:00	Renofa Yamaguchi v Omiya Ardija	290	287	234	355	200	294	205	178	1074	160	200	147	193	134	120	120
496259	09:00	Sagan Tosu v Iwata	255	299	254	325	200	319	192	192	987	165	193	142	202	128	118	128
496260	09:00	Tokushima v V-Varen Nagasaki	287	277	243	355	194	308	204	186	876	166	191	139	209	131	122	120
496261	09:00	Toyama v Blaublitz	210	290	334	278	194	405	174	223	826	177	179	132	227	113	120	144
496262	09:00	Vegalta Sendai v Iwaki	177	322	409	237	207	465	157	243	1069	170	186	150	188			
Netherlands: Eerste Divisie																		
496265	19:30	Oss v Almere City	343	306	199	386	216	250	216	164	1473	144	234	192	148	151	117	112
Netherlands: Eredivisie																		
496263	19:30	Excelsior v NAC Breda	233	285	294	287	208	342	176	201	1277	149	220	181	155	119	121	135
496264	21:45	Sittard v Heracles	211	290	331	267	210	371	171	208	1289	149	221	184	153	114	120	144
Northern Ireland: Premiership																		
496266	19:00	Crusaders v Coleraine	660	410	138	654	234	185	302	136	1270	180	176	167	167			
496267	19:00	Dungannon v Larne	401	314	181	471	200	244	243	162	876	181	175	137	213			
496268	19:00	Glenavon v Ballymena	306	306	214	374	202	279	215	176	929	172	185	140	206	142	117	117
496269	19:00	Linfield v Carrick Rangers	130	438	814	175	239	761	131	334	1280	190	167	167	167			
496270	19:00	Portadown v Cliftonville	347	321	192	412	208	251	226	164	1085	166	191	151	186	155	115	112
Poland: Ekstraklasa																		
496271	17:45	Lechia Gdansk v Termalica B-B.	171	330	430	224	221	450	153	234	1658	151	217	195	146			
496272	20:30	Korona Kielce v Cracovia	235	278	298	302	191	376	179	215	834	177	179	141	204	118	122	134
496273	23:15	GKS Katowice v Pogon Szczecin	237	311	265	287	218	318	179	191	1667	139	249	203	142	125	116	133
Poland: I Liga																		
496274	22:30	Odra Opole v Chrobry Glogow	256	295	256	328	196	326	193	193	921	173	184	140	206	127	119	127
496275	22:30	Polonia Warszawa v Pogon Siedlce	183	333	365	237	217	418	162	224	1266	154	212	168	166	110	113	162
496276	22:30	Ruch Chorzow v Puszcza	204	297	340	264	201	409	168	224	976	166	192	143	200	112	119	148
Poland: II Liga																		
496277	15:00	LKS Lodz II v GKS Jastrzebie	168	339	435	227	218	451	157	233	1266	160	201	168	166			
496278	15:00	Podhale Nowy Targ v Bielsko-Biala	192	309	362	245	211	417	159	236	1085	164	195	165	169	110	117	155
496279	15:00	Warta Poznan v Chojniczanka	221	306	293	280	207	355	178	205	1074	163	196	152	185	119	117	139
Portugal: Primeira Liga																		
496280	19:30	Casa Pia v Alverca	250	254	306	320	184	377	186	214	731	184	173	138	211	117	128	129
496281	19:30	Moreirense v Famalicao	368	272	208	436	190	273	232	169	831	182	175	144	198	145	124	110
496282	22:00	Nacional v Benfica	804	384	136	746	229	182	319	133	1277	192	166	182	154			

SMS PARIAZ FOOTBALL

SMS PARIAZ FOOTBALL - Fixtures with indicative odds

			Full Time 90min			Half Time 45min			First Team To Score			Both Team To Score		Over 2.5 / Under 2.5		Double Chance		
Code	Kick Off	Match	Home	Draw	Away	Home	Draw	Away	Home	Away	No Goal	Yes	No	Over 2.5	Under 2.5	H/D	H/A	A/D
Portugal: Segunda Liga																		
496283	15:00	Academico Viseu v Penafiel	160	322	541	219	203	582	148	279	921	186	170	144	198			
496284	18:00	Oliveirense v Leixoes	284	283	241	360	192	311	204	186	876	175	182	133	224	132	121	121
Romania: Liga I																		
496285	18:30	FC Arges v CFR Cluj	322	262	233	414	180	309	224	186	634	196	163	129	236	134	126	115
496286	22:45	Din. Bucuresti v Otelul	176	310	436	238	199	506	157	255	876	183	173	147	193			
Russia: First League																		
496290	14:00	Saratov v SKA Khabarovsk	279	245	282	357	177	361				203	159	117	290	121	131	122
496291	15:00	FK Chayka v Ufa	346	264	221	428	184	291				203	159	132	227	139	125	112
496292	15:00	Ulyanovsk v Ural	471	300	174	525	201	231				186	171	155	181			
Russia: Premier League																		
496287	15:00	Akron Togliatti v Pari NN	199	271	401	249	203	440				164	195	174	160			
496288	17:30	CSKA Moscow v Orenburg	147	340	686	196	220	640				174	182	191	148			
496289	20:30	Baltika v Spartak Moscow	326	253	239	400	183	308				188	169	140	206	133	128	114
Scotland: FA Cup																		
496296	19:00	Airdrieonians v Hamilton	243	340	241	297	225	294	184	184	1832	137	254	204	141	132	112	131
496297	19:00	Annan v Buckie Thistle	189	365	315	238	238	356	163	205	2539	129	289	242	128	116	110	157
496298	19:00	Ayr v Turriff Utd	103	819	2000	123	375	2000	105	618	3233	309	125	377	107			
496299	19:00	Banks O' Dee v Ross County	1900	573	112	1415	264	149	426	118	1674	218	150	213	137			
496300	19:00	Benburb v Montrose	1473	472	119	1069	239	164	388	124	1263	212	154	185	152			
496301	19:00	Bonnyrigg Rose v Spartans	369	337	181	416	219	236	225	158	1472	150	219	189	150			
496302	19:00	Camelon Juniors v Edinburgh City	526	361	153	520	229	203	253	146	1655	150	218	202	142			
496303	19:00	Dumbarton v Auchinleck Talbot	174	347	388	228	218	446	156	230	1452	153	212	190	149			
496304	19:00	Dunfermline v Queen of South	159	361	466	211	218	530	148	258	1283	166	193	173	161			
496305	19:00	East Fife v Arbroath	325	310	204	398	205	262	216	170	1084	164	194	156	179	148	117	114
496306	19:00	Elgin City v Stirling	148	374	563	200	220	600	140	280	1458	170	187	178	157			
496307	19:00	Forfar Athletic v Partick Thistle	940	482	124	832	245	169	340	126	1845	185	172	203	142			
496308	19:00	Kelty Hearts v Brechin	149	392	515	195	236	545	141	258	2070	150	220	215	137			
496309	19:00	Peterhead v Morton	329	306	204	402	199	270	219	168	1074	166	191	154	182	148	117	114
496310	19:00	Raith v Alloa	179	301	435	242	195	512	159	258	788	191	167	137	213			
496311	19:00	Stenhousemuir v Clachnacuddin	122	466	1161	166	238	1009	125	366	1466	200	161	190	149			
496312	19:00	St Johnstone v Cove Rangers	110	625	1955	144	279	1489	116	443	1870	215	152	245	127			
496313	19:00	Stranraer v Clydebank FC	204	321	314	262	211	378	168	214	1265	154	211	172	162	116	115	148
Scotland: Premiership																		
496293	19:00	Dundee FC v St. Mirren	357	280	207	421	194	271	225	169	931	171	186	151	186	146	122	111
496294	19:00	Motherwell v Hearts	341	285	210	389	203	270	215	169	1174	157	206	168	166	144	121	112
496295	21:45	Kilmarnock v Dundee Utd	263	288	254	329	199	317	195	186	1075	162	197	158	177	128	120	126
Serbia: Super Liga																		
496315	16:00	Zeleznicar Pancevo v Radnicki 1923	243	316	255	300	210	322	186	195	1075	162	197	160	174	128	116	131
496316	17:00	Mladost v Radnicki Nis	278	297	236	332	198	318	196	196	833	175	182	143	200	134	119	122
496317	19:30	Vojvodina v Sp. Subotica	143	376	645	194	219	667	138	316	988	190	167	160	174			
496318	20:00	Novi Pazar v Napredak	145	366	635	206	212	606	146	281	977	190	167	159	176			
496319	21:30	Partizan v Javor	129	458	788	169	253	749	127	334	1673	180	176	213	137			
Slovakia: Super Liga																		
496320	18:30	Presov v Skalica	196	284	387	255	202	429	164	235	933	175	181	141	204			
496321	18:30	Ruzomberok v Kosice	217	298	308	274	208	363	176	205	1173	158	204	154	182	117	118	141
496322	18:30	Trnava v Komarno	138	389	721	183	234	677	135	300	1452	178	179	172	162			
496323	21:00	Trencin v Dun. Streda	529	335	158	520	227	205	267	145	1262	163	196	172	162			

SMS PARIAZ FOOTBALL

SMS PARIAZ FOOTBALL - Fixtures with indicative odds

			Full Time 90min			Half Time 45min			First Team To Score			Both Team To Score		Over 2.5 / Under 2.5		Double Chance		
Code	Kick Off	Match	Home	Draw	Away	Home	Draw	Away	Home	Away	No Goal	Yes	No	Over 2.5	Under 2.5	H/D	H/A	A/D
Slovenia: 1. SNL																		
496324	18:00	Mura v Maribor	389	325	180	426	220	232	232	158	1270	158	205	167	167			
496325	20:30	O. Ljubljana v Radomlje	150	359	572	202	221	578	141	282	1275	171	185	164	170			
South Africa: PSL																		
496326	17:30	Durban City v Orlando Pirates	550	288	169	658	181	240	305	159	541	241	141	113	318			
496327	20:00	Polokwane v TS Galaxy	249	249	315	342	168	425	199	231	485	236	143	105	404	116	129	129
496328	20:00	Siwelele v Chippa Utd.	188	258	498	271	169	626	167	328	418	287	129	103	456			
Spain: La Liga																		
496006	00:00	Getafe v Elche	226	237	390	302	171	487	178	253	536	215	152	124	255			
496329	17:00	Mallorca v Osasuna	240	242	344	314	179	409	186	224	634	191	167	126	247	112	132	132
496330	19:15	Barcelona v Alaves	121	457	1337	154	273	953	124	340	2240	177	179	261	123			
496331	21:30	Levante v Ath Bilbao	345	261	223	414	189	285	223	174	826	177	179	146	195	138	126	112
Spain: Segunda División																		
496332	17:00	Ceuta v Burgos CF	240	251	327	318	178	410	186	224	634	206	157	121	268	114	129	132
496333	19:15	Cultural Leonesa v Granada CF	272	252	281	339	185	351	196	201	737	180	176	132	227	122	129	124
496334	21:30	Albacete v Dep. La Coruna	254	273	277	310	201	331	186	195	1075	159	202	149	190	122	123	128
496335	21:30	Almeria v Huesca	158	315	589	216	202	616	146	292	877	199	161	140	206			
Spain: Segunda División RFEF																		
496336	18:45	Lealtad v UD Ourense	277	272	255	353	184	340	214	199	583	203	159	117	290	128	124	122
496339	19:00	Ebro v Alaves B	246	259	305	325	175	411	195	235	489	216	152	110	344	117	127	130
496340	19:30	Beasain v Alfaro	189	301	386	253	196	464	163	254	734	190	167	127	243			
496341	19:30	Mutilvera v Basconia	238	294	278	288	199	369	173	229	772	175	182	132	227	122	119	133
496345	20:00	Ilicitano v San Sebastian Reyes	309	287	223	392	195	283	231	175	729	187	170	132	227	138	120	117
496346	20:00	Quintanar del Rey v Getafe B	307	262	242	413	175	325	237	193	495	220	149	113	318	132	126	117
496347	20:30	Rayo Majadahonda v Navalcarnero	202	282	369	272	187	459	168	255	634	202	159	126	247			
496337	21:00	Numancia v Langreo	161	319	538	221	196	628	149	317	635	216	152	126	247			
496342	21:00	R. Union v Utebo FC	200	290	362	268	190	450	175	243	632	188	169	124	255	110	120	150
496343	21:00	Tudelano v Naxara	167	315	489	220	203	577	149	292	780	198	162	131	230			
496338	21:30	UD Samano v Rayo Cantabria	280	293	237	357	192	313	204	194	729	186	171	124	255	133	119	122
496344	22:00	Atletic Lleida v Baleares	323	295	212	383	198	282	220	176	833	180	177	135	218	143	119	115
Sweden: Allsvenskan																		
496348	18:00	Norrkoping v Orgryte	191	321	350	245	218	393	162	219	1460	147	226	194	147	111	115	156
Switzerland: Challenge League																		
496352	21:00	Wil v Lausanne Ouchy	324	311	204	368	215	260	206	170	1474	149	222	176	159	148	116	115
Switzerland: Super League																		
496349	21:00	Lugano v Sion	203	290	353	258	207	401	168	214	1265	152	215	177	158	111	120	148
496350	21:00	Zurich v Grasshoppers	201	304	340	251	216	386	164	216	1473	146	228	192	148	112	117	149
496351	23:30	Luzern v Winterthur	154	354	530	199	235	520	144	253	1834	149	220	212	138			
Thailand: Thai League 1																		
496353	15:00	Uthai Thani v Nakhon Ratchasima FC	178	323	401	237	207	463	159	246	935	176	180	146	195			
496354	15:30	Ayutthaya Utd v Lamphun Warrior	234	308	271	294	208	333	186	195	1075	164	195	147	193	124	117	134
496355	16:00	Rayong FC v Chonburi	190	323	351	248	211	409	164	226	1085	166	192	156	179	111	115	157
496356	16:30	Chiangrai Utd v Muang Thong Utd	222	318	281	284	209	345	180	206	984	167	191	148	191	122	115	139
Turkey: 1. Lig																		
496361	14:30	Erzurumspor v Istanbulspor AS	153	350	551	210	210	593	145	279	1066	184	173	146	195			
496362	14:30	Keciorengucu v Igdir FK	218	307	298	282	205	360	176	205	1173	156	207	154	182	118	117	141
496363	17:00	Vanspor FK v Serik Spor	180	328	384	238	210	445	159	233	1179	164	195	155	181			
496364	20:00	Sakaryaspor v Umraniyespor	140	392	663	190	226	660	136	302	1270	177	179	166	168			

SMS PARIAZ FOOTBALL - Fixtures with indicative odds

			Full Time 90min			Half Time 45min			First Team To Score			Both Team To Score		Over 2.5 / Under 2.5		Double Chance		
Code	Kick Off	Match	Home	Draw	Away	Home	Draw	Away	Home	Away	No Goal	Yes	No	Over 2.5	Under 2.5	H/D	H/A	A/D
Turkey: Süper Lig																		
496357	15:30	Rizespor v Kayserispor	189	301	385	240	214	420	160	227	1287	154	211	180	156			
496358	18:00	Gaziantep v Eyupspor	210	285	340	267	206	383	170	216	1084	158	203	162	172	112	121	144
496359	21:00	Kasimpasa v Basaksehir	319	282	221	375	202	279	214	175	973	160	201	162	172	139	121	115
496360	21:00	Trabzonspor v Konyaspor	165	316	505	218	215	506	149	254	1271	163	196	179	156			
Ukraine: Premier League																		
496365	17:30	LNZ Cherkasy v Kudrivka	142	363	710	190	221	705	137	313	1078	213	153	150	188			
496366	20:00	Veres-Rivne v Karpaty Lviv	362	277	207	440	189	274	235	169	785	196	163	131	230	146	122	110
Wales: Premier League																		
496367	18:30	Bala v Cardiff Metropolitan	344	306	199	386	201	274	201	188	886	176	180	137	213	151	117	112
496368	18:30	Briton Ferry v Flint	255	323	239	308	224	286	195	175	1661	142	240	176	159	133	115	128
496369	18:30	Colwyn Bay v Penybont	311	312	209	386	205	267	224	168	976	172	184	144	198	145	116	116
496370	18:30	Llanelli v Connahs Q.	792	484	127	719	259	168	331	126	2046	171	185	217	136			
Sunday, 30 November																		
Brazil: Serie A																		
497001	04:00	Ceara v Cruzeiro	326	261	232	397	186	300	221	180	739	188	169	138	211	135	126	114
Chile: Primera División																		
497002	01:00	La Serena v Palestino	307	289	223	367	200	286	206	177	1083	163	197	147	193	138	120	117
Ecuador: Liga Pro																		
497003	01:30	U. Catolica v Orense	146	361	630	193	229	605	141	282	1275	172	185	166	168			
497004	04:00	Libertad v Barcelona SC	316	286	220	365	207	274	205	176	1173	158	204	151	186	140	121	116
England: Premier League																		
497005	00:00	Tottenham v Fulham	221	265	343	276	199	389	173	212	1062	161	199	167	167	112	125	139
France: Ligue 1																		
497006	00:05	Marseille v Toulouse	162	307	564	212	211	567	146	268	1172	173	183	173	161			
Netherlands: Eredivisie																		
497007	00:00	Nijmegen v Sparta Rotterdam	163	336	477	208	233	475	148	242	1843	144	233	217	136			
Portugal: Primeira Liga																		
497008	00:30	Gil Vicente v Tondela	163	298	584	222	198	604	148	296	789	199	161	144	198			
Spain: La Liga																		
497009	00:00	Atl. Madrid v Oviedo	123	414	1517	164	235	1159	121	420	1263	239	142	187	151			
Spain: Segunda División																		
497010	00:00	Valladolid v Malaga	175	286	500	236	197	528	151	278	821	189	169	140	206			

COMMUNIQUÉ

PEOPLE'S FOOT

Types de Paris

OVER/UNDER GOALS

*OVER/UNDER 1.5 - disponib lor **full time**, **half time** et **second half**.

*OVER/UNDER 3.5 - disponib lor **full time** selman.

Communiqué

SMS PARIAZ

Pariaz péna létalaz

ENREZISTRE LOR VITESSE POU ZWE LOR VITESSE

Goodlands	Bahadoor Building, Royal Road
Curepipe	1st Floor, Lakepoint Building
Plaine Magnien	Royal Road
Terre Rouge	Royal Road
Castel	Camp Fouquereaux Branch Road, Opp Dispensary
Flacq	Arcade Sibartie, Rue la Source
Rivière du Rempart	Royal Road, Opp Stadium
Plaine des Papayes	Royal Road
Ste Croix	Pamplemousses Road
Quartier Militaire	Royal Road
Rose Hill	Gare St Patrick
Vacoas	Royal Road, La Croisée Diolle
Triolet	8th Mile, Royal Road
Port Louis	C/R Emmanuel Anquetil & Farquhar St
Rivière Noires	Royal Road, La Mivoie
Port Louis	C/R Lord Kitchener & Jemmapes St
Bambous	Royal Road
Flic en Flac	Coastal Road
Vacoas	Matikola Complex, Jackson Rd
Port Louis	4, Remy Ollier St
Grand Baie	Royal Road
Quatre Bornes	Royal Road
Quatre Bornes	Ave Victoria

Saki ou bizin:

- Ou carte identite
- Enn numero portab primaire ek secondaire (si ena)

Avek nou mobile app ou place ou pari san paye sms.

www.smspariaz.com

2603777

Plis info: Avoy blank sms lor 8685

Mineurs ek kredits interdit