JEUDI 29 OCTOBRE 2026 N° 35 - 20ÈME JOURNÉE

Turf & Sport

THE RBL WATERPROOFING SPECIALISTS TROPHY – MIDDLE STAKES

1850m

FREE

SUPERIOR FORCE

THE HORSE TO BEAT

Communiqué

SMS PARIAZ
Pariaz péna létalaz

SMS PARIAZ FOOTBALL

4 FASON POU FER DEPOSIT

BIZIN LAIDE? AL LOR SMSPARIAZ.COM

01 SCAN-TO-PAY

1. Ale dan Menu ek klick lor Deposit
2. Met ou nimero portab deza enrezistre ek montan ou depo
3. Copie nimero ki affise en Captcha pou genere ou QR code personel
4. Scan-To-Pay direk lor ou kompt

02 Quickpay

1. Met nimero ou portab ek montan
2. Swazir Juice/Blink ek met ou nimero portab
3. Dan Juice, tap notification pou complet ou transfer bankair

mips

03 Juice

1. Fer tranfer ou larzan lor nou compt **MCB: 000455888787**
2. Avan confirm ou transfer, met ou nimero portab dan section Description
3. Ensuite avoy enn screenchot de ou transaction **lor WhatsApp 59398000/54501122**

MCB Juice

04 PAY-DAN-STORE

1. Fer depo lor Kompt avec ou nimero portab dan bann facility center a travers lil

www.smspariaz.com | 260 3777 | Avoy 'Help' lor 8685

Zwe responsab.
Miner ek kredi interdi.

La Rédaction

SACRES, PRÉTENTIONS ET CRAINTES...

On est arrivé dans la dernière ligne droite de la saison hippique 2026 avant qu'elle ne s'achève le 6 décembre prochain. En effet, il reste encore six journées, mais les jeux sont déjà faits concernant les différents titres. L'écurie Foo Kune, celle qui possède le plus gros moyen est en train de réaliser une véritable razzia laissant que des miettes à ses rivaux. D'ailleurs, sur 19 journées disputées jusqu'ici, cet établissement a vu ses couleurs brillées dans les épreuves principales en au moins dix occasions ! Avec l'effectif dont elle dispose, le tandem Car Hewitson-Manoël Nunes carbure au super serait-on tenter de dire même si aucune victoire classique n'est tombée dans leur escarcelle... Pour rappel, les titres d'écurie championne, jockey champion ainsi que Cheval champion sont déjà dans la poche.

Si lors de la saison 2025, on avait assisté à un duel au sommet avec les écuries Foo Kune et Gujadhur qui nous a tenu en haleine jusqu'à la fin, tel n'est pas le cas en 2026. En effet, la plus vieille écurie du turf locale a déjà jeté les armes depuis longtemps. L'entraîneur, Ramapatee Gujadhur l'a plus d'une fois déclaré qu'il ne s'intéresse pas au sacre d'autant que ses moyens sont limités. Il a ramené 32 victoires jusqu'ici soit quatre de moins que l'écurie Foo Kune et l'entraîneur considère que c'est déjà une performance exceptionnelle y compris un succès classique compte tenu de son effectif restreint. La décision d'avoir limoger le jockey Raymond Danielson était déjà claire que l'entraîneur se contentera d'une place sur le podium.

De son côté, à la faveur d'un excellent travail effectué depuis le début de l'année sous la férule de l'entraîneur, Carl Hewitson, l'écurie Foo Kune a débuté la saison sur les chapeaux de roues. Vu les promesses affichées par ses chevaux dans l'ensemble, on peut s'attendre à ce qu'elle poursuivre sa domination au cours des prochaines journées. D'après nos renseignements d'une source sûre, l'état major de l'écurie Foo Kune vise une victoire dans la dernière épreuve classique de la saison, la Coupe d'Or avec Cumbre Veija pour terminer en apothéose ! Même si on connaît la valeur de ce cheval, ce ne sera pas une course facile à conquérir. Cumbre Veija dit-on pourrait aller faire carrière à l'étranger à la fin de la présente saison. Il suivrait ainsi les traces d'Hinterland, Mr Brock et Disa Leader.

Qu'en est-il des autres écuries ? Elles ont lutté pour essayé de survivre sauf pour Jevin Awotar, Subiraj Gujadhur et Vicky Ruhee.

Parmi, l'établissement de Subiraj Gujadhur s'est distingué avec deux victoires classiques et une troisième est nettement à sa portée ! Si l'entraîneur Samraj Mahadia a retrouvé le sourire avec la victoire de Lunar Descent lors de la 19e journée après une longue traversée du désert, de son côté, Amar Sewdyal mange toujours son pain noir. Il n'arrive pas à renouer avec la victoire depuis près de deux ans ! Avec l'effectif dont il dispose, cela ne nous étonnera guère s'il termina la saison 2026 les mains vides. On annonçait sur les réseaux sociaux qu'il comptait engager les services d'un jockey d'origine indienne, mais depuis, rien.

Par ailleurs, les écuries Foo Kune et Gujadhur risquent de prolonger leur domination en 2027. En effet, les états major de ces deux grosses cylindrées ne lésinent pas sur les moyens en termes d'investissement pour l'année prochaine et d'afficher déjà leurs prétentions. Même s'ils ont déjà pris livraison d'au moins d'une dizaine des nouvelles unités chacun depuis le mois dernier, ils demeurent très actifs sur le marché sud africain. A ce rythme, on a de quoi s'alarmer pour les petites écuries qui risquent d'être asphyxiées à long terme. Comme cela a été le cas cette saison, à n'en point douter, certains auront bien du mal à survivre à cette frénésie d'achats. En revanche, les écuries telles que Subiraj Gujadhur, Samraj Mahadia et Arveen Nagadoo peuvent tenir la gageure haute face aux cadors.

Sur un autre chapitre, l'appel du jockey Grant Van Niekerk pour sa monte sur Bounceback a été entendu depuis la semaine dernière. Les débats entre les différents protagonistes ont duré des heures, mais le verdict se fait attendre. Si certains pensent que le jockey de l'écurie Jevin Awotar se trouve en ballotage favorable, d'autres pensent que la sanction pourrait être réduite ou tout simplement annulée ! Si tel serait le cas, ce serait alors un énième appel que perdent les Commissaires des courses qui sont grassement payés des fonds public ! En revanche, Grant Van Niekerk a perdu son appel dans l'affaire Isikwishikwishi. Il aura donc à payer une amende de Rs 50 000 et purger une suspension de trois journées à partir de ce samedi. Le jockey sud africain pourrait donc regagner son pays plutôt que prévu !

UNE PUBLICATION DE TURF & SPORT

GRAPHISTES : Maneesha Molla Bundhun, Darilen Chengalanee
RÉDACTION : Steve How, Kanen Chelumbrum, Kamlesh Rajcoomar, Urvashi Kallydin, Irshad Sheik Mastan, Nitish V. Bhugobaun,
ADMINISTRATION OFFICE : Suite 3C, 3e étage, Hennessy Court, Rue Sir John Pope Hennessy, Port-Louis. TEL: 214 3083

Turf & Sport

SMS PARIAZ
Pariaz péna létalaz

Communiquée

NOU BANN TYPES DE PARIS

Pari Simple

Win

Kan ou ena enn banker

Pu zwe Rs 100 pari win lor Race N°1 Horse N°4, tap:

100r1h4

Place

Kan ou souval en competition ek enn lot!

Pu zwe Rs 100 pari Place lor Race N°2 Horse N°5 tap:

100r2h5p

Eachway

Bar ou la chance 2 kote

Each way = Win ek Place dan mem pari

100r3h4e

50r3h4 50r3h4p

'Help' lor 8685 260 3777 www.smspariaz.com

Mineurs ek kredits interdit

SMS PARIAZ
Pariaz péna létalaz

Communiqué

GRAPPE PLACE

Enn tiyo percé ?
GRAPPE PLACE
garde ou safe !

100r1h5h7r2h3h5p

Zwé par SMS lor 8685

Pou Plis Info: 260 3777 | "Help" lor 8685 | www.smspariaz.com | 18 Mineur ek kredi interdit

THE RBL WATERPROOFING SPECIALISTS TROPHY [MIDDLE STAKES] - 1850M

UNE COURSE OUVERTE EN PERSPECTIVE

En attendant The Colonel Draper Cup (G2) la semaine prochaine, place aux seconds couteaux dans l'épreuve phare à l'occasion de cette 20 réunion hippique. Néanmoins, *The RBL Waterproofing Specialists Trophy [Middle Stakes]* sur 1850 mètres propose un champ très compétitif et une course très ouverte en perspective.

SUPERIOR FORCE

Superior Force fait son retour à la compétition après sa participation dans le Maiden le 6 septembre dernier. Certes, il n'avait pas eu le même rayonnement habituel ce jour-là mais on est d'avis que la distance de 2400 mètres était probablement trop longue pour ses aptitudes. N'empêche, il n'avait pas été ridicule derrière les stayers. Son entraîneur lui a accordé un bon break et lui a donné tout le temps voulu afin qu'il récupère. Pour rappel, avant sa course dans le Ruban Bleu, il restait sur trois victoires consécutives allant de 1650m à 2050m. Ce petit repos semble lui avoir fait le plus grand bien du monde et il a été aperçu dans une bonne forme à l'entraînement cette semaine. Néanmoins, il n'est pas au summum de sa condition mais il possède une certaine classe qui peut lui permettre de renouer avec la gagne.

Spelling Bee, de son côté, a été préparé de façon méthodique en vue de cet engagement et il donne même l'impression d'avoir encore progressé après sa dernière sortie victorieuse sur la distance du jour. En effet, après avoir travaillé sur deux tours la semaine dernière, il a été l'auteur d'un galop de haute facture mardi, avec, à la clé, deux laps de onze secondes en montée sans être vraiment sollicité. L'élève de Preetam Daby n'est pas loin de sa forme optimale surtout avec l'arrivée de la saison estivale.

La participation de la nouvelle sensation de l'écurie Vicky Ruhee, Arbitration, rend cette course encore plus attrayante. Effectivement, après avoir marqué les esprits lors de la dernière journée de par sa pointe de vitesse finale dévastatrice qui lui a permis d'être le nouveau détenteur du record des 1650m, il monte en distance dans la course principale de cette 20e réunion. D'ailleurs, les 200 mètres additionnels ne devraient certainement pas lui poser de problème car il a terminé second en deux occasions dans son pays natal sur 1800 et 1950 mètres. Après sa victoire, il a eu droit à un petit repos histoire de bien récupérer avant d'effectuer un galop rapide hier matin. Et, le moins que l'on puisse dire, c'est que ce fils de Vercingetorix et Patchit Up Baby semble s'être étoffé davantage sur le plan physique. Il possède les qualités requises pour continuer sur sa lancée.

Le duo de l'établissement Arveen Nagadoo, à savoir, Bacchus et Gimmeanotherchance ne semblent plus très loin de leurs meilleures formes et il demeurent deux très bons outsiders dans ce champ. Port Louis, quant à lui, est parti se refaire une santé au centre Guy Desmarais après sa décevante performance lors de sa dernière sortie. Il semble revigoré et son entraîneur a décidé de le maintenir sur la fraîcheur. C'est un coursier qui devrait se sentir très à l'aise en cette compagnie et ne doit en aucun cas être éliminé hâtivement.

ARBITRATION

SPELLING BEE

SMS PARIAZ
Pariaz péna létalaz

Communiquée

NOU BANN TYPES DE PARIS

Pari Exotic

Zwe plizir combinaison dan I sel pari ek touss kass pu sak combinaison ki rentre

Mise
N° de combinaison

Combinaison A
(Trixie - Goliath)

Tou combinaison possible
(ab, ac, bc, abc)

Ex - Mise:
Rs 400 lor (a) RIHI (b) R2H5 (c) R3H4

400r1h1r2h5r3h4A

Combinaison AS
(Patent - Lucky 255)

Tou combinaison + tou Single
(a, b, c, ab, ac, bc, abc)

Ex - Mise:
Rs 400 lor (a) RIHI (b) R2H5 (c) R3H4

400r1h1r2h5r3h4AS

Combinaison A2 - A7
(A2 - A7)

Tou combinaison X-fold
(abc, abd, acd, bcd)

Ex - Mise:
Rs 400 lor (a) RIHI (b) R2H5 (c) R3H4 (d) R4H6

400r1h1r2h5r3h4r4h6A3

'Help' lor 8685 260 3777 www.smspariaz.com

Mineurs ek kredits interdit

SMS PARIAZ
Pariaz péna létalaz

Communiquée

NOU BANN TYPES DE PARIS

Pari Leve Pile

Pu zwe Rs 100 Leve Pile lor
Race N°2 Horse N°4, Race N°5 Horse N°6

Leve Pile Win

Gagne tout ou rien
(sufi I pa rentre)

100r2h4r5h6

Leve Pile Place

Leve Pile avek moin risk

100r2h4r5h6p

Leve Pile Win Place

Zongle entre Win ek Place pu tap plin!

100r2h5wr3h6pr4h7w

'Help' lor 8685 260 3777 www.smspariaz.com

Mineurs ek kredits interdit

ENTRAÎNEMENT – VENDREDI 23 OCTOBRE 2026

BELLE PRESTATION DU DUO RAPIDASH/HAVANA MOON

La séance d'entraînement de ce vendredi a été marquée par plusieurs prestations intéressantes sur la petite piste. Rapidash et Havana Moon ont notamment retenu l'attention avec un travail de haute facture. D'autres coursiers ont confirmé leur bonne condition physique, tandis que certains affichent une nette progression.

En effet, **Rapidash** et **Havana Moon** ont été l'auteur d'une excellente prestation lors de leurs 'work outs' en duo. C'est d'ailleurs le travail qui a marqué les esprits ce matin, avec le vainqueur de la Maiden Cup ainsi que le fils de **Last Winter** qui ont fait preuve d'une belle générosité sur la petite piste, démontrant leur bonne santé actuelle. La première mise en jambes de **Divine Warrior** lui a fait un bien énorme. Ce coursier est beaucoup plus affûté et il a donné une belle réplique à **Cliff Swallow** alors qu'il exerçait à l'intérieur de ce dernier. **Le Turbo** est également plus 'fit' avec un galop de course sous la ceinture et son travail a été plaisant. Bonne prestation de **Blackjack Randall** avec comme 'sparring partner' **Kaisarissa**, deux chevaux lui ont laissé une bonne impression. La récupération de **Secret Passage** s'est bien passée, avec le cheval étant une belle forme actuellement. Idem pour **Solomons Seal**, qui a paru dans de bonnes dispositions. **Blown Away** a aussi tapé dans l'œil de par sa bonne condition physique et il n'a pas été poussé à fond, son entourage le maintenant sur sa fraîcheur.

World Champion a bien pris sa première sortie victorieuse. Sous la selle de Chaves, ce bai s'est bien comporté en solitaire, confirmant que sa forme a encore évolué. **Zacatoo** est un coursier qui progresse à vue d'œil. Il donne l'impression d'avoir retrouvé la plénitude de ses moyens avec une bonne impression sous la selle du Brésilien. Ce dernier a aussi été aperçu sur **Tsunami Warning**, qui ne peut pas être mieux physiquement, avec son entourage l'ayant bien ménagé après sa dernière participation. **Bacchus**, quoique quelque peu difficile, a bien entamé sa préparation avec une bonne forme affichée en ce moment. **Gimmeanotherchance** semble être proche de sa forme optimale avec un galop prometteur à son actif. **Canford Club** a préservé une bonne condition, alors que **Mystery Cache**, **Fine One**, **That'll B The Day** et **Stated** ne sont pas en reste, avec une forme satisfaisante à leur compte.

Simbine active sa préparation en vue de sa prochaine sortie, avec un bon galop sous la selle de Van Rensburg. **Zanthar** a bénéficié pleinement de sa première sortie, et il a donné entière satisfaction à l'intérieur de **Captain Mike. Royal Wulff** se trouve à son 'peak' en cette partie de la saison, avec un galop satisfaisant à son actif. **Mind Map** s'est bien repris après sa dernière course et il a livré une belle impression en solo. **Master Point** a été bien ménagé après sa récente victoire, avec une belle forme affichée. **Rainwater** semble avoir encore progressé et il s'est montré bien appliqué sur la piste de sable. **Bombardier Boy** est en regain de forme.

Sovereign Command est un coursier qui a accompli davantage du progrès après ses débuts prometteurs. Cet alezan est mieux physiquement et cela s'est confirmé lors d'un bon galop en solitaire. **Iditarod Trail** n'a pas fait dans la dentelle et a quitté sur place **Taking Silk** lors d'un travail en duo avec ce dernier. **Common Grounds** affiche une forme stable par rapport à sa dernière sortie et son travail a été plaisant. Fortune Hunter commence à démontrer des signes positifs en ce qu'il s'agit de sa progression. **Immah** a été plus à l'aise que **Jaham**, qui a dû été quelque peu sollicité pour maintenir à sa hauteur. **Bingo** possède beaucoup de travail sous la ceinture, et il a une nouvelle fois bien pris sa séance d'entraînement.

There's A Light s'est bien adapté à son nouveau mode d'entraînement. Il est d'ailleurs entraîné avec le plus grand soin, avec une bonne prestation en solitaire ce matin. C'est aussi le cas pour **Smith And Wesson**, qui s'est exercé plaisamment à l'intérieur de **Holds The Key**, qui a maintenu une bonne forme en apparence. **Dalmeny Factor** a paru dans de bonnes dispositions, avec un bon galop à son égard. **Siriano** s'habitue aux tournants, avec son entourage le faisant travailler à l'intérieur de **Unzen**, deux chevaux qui affichent une forme encourageante. **Underworld** n'a pas chômé ce matin avec un galop accéléré, démontrant qu'il s'est vite repris après sa précédente sortie.

Boom Town n'a pas perdu de sa superbe et il a bien pris son travail en solo. **Paved With Gold** a maintenu une condition stable, et il s'est bien comporté à l'extérieur de **Join The Dots. Midnight Flyer** a paru mieux dans sa peau et s'est d'ailleurs bien comporté sur la piste de sable. **Amancio** commence à retrouver des couleurs, avec une forme ascendante. **Grand Bay**, **Makazole**, **Moonlight Trader**, **River Hawk**, **View Of The World** et **Wugug** ont été soumis à du 'maintenance work' seulement. **Zeus** a accéléré quelque peu la cadence, sans toutefois être bousculé. Le nouveau **Smarten Cup** a commencé sa préparation de base à Port-Louis.

La récupération de **Warhead** s'est bien passée, avec le cheval jouissant d'une bonne santé. Ce bai a du reste été bien entretenu depuis sa dernière victoire et ce matin, il n'a travaillé que légèrement en attendant un galop plus poussé avant sa participation dans 'The Lightning Cup' sur 990m.

Tamarisk Tree, **My Archangel** et **Rich Folks Hoax** ont été maintenu 'fresh', avec des 'light canters' seulement sous la selle de Nunes.

Amandla est l'un des chevaux de son entourage qui a démontré un certain potentiel ce matin. Ce coursier a en effet laissé sur place **Rock Of Eye** à la fin de son 'work out'.

ENTRAÎNEMENT – MARDI 27 OCTOBRE 2026

DIAMOND DAYS ET SOVEREIGN COMMAND CONFIRMENT LEUR BONNE FORME

Un seul 'barrier trial' était à l'ordre du jour de cette séance d'entraînement du mardi matin, réunissant que trois chevaux. Sur la petite piste, les galops se sont enchaînés, avec plusieurs chevaux laissant une bonne impression, dont Diamond Days, Sovereign Command, Zacatoo et Blackjack Randall, entre autres.

L'unique essai aux stalles réunissait notamment **Stepping Out** (A.Sewdyal – K.Jugurnauth - B1 - Blinkers First Time), **Nu Praat Jy** (V.Allet – V.Rensburg – P – Stewards Permission) et **Let's Play Poker** (J.Avotar – J.Allyhosain – ZNA – Repass). Comme attendu, c'est le premier nommé qui profita de sa vélocité pour s'installer aux commandes, avant de prendre le large en descente. Mais il fut rapidement rattrapé par ses adversaires, qui le devancèrent assez facilement en ligne droite, avec **Nou Praat Jy** qui remporta cet exercice sans être forcé de son pas.

Sur la piste de sable, les yeux étaient braqués sur **Diamond Days**, qui est un coursier qui s'améliore au fil de ses courses et de ses séances d'entraînement. Ce bai a été l'un des chevaux de son entourage à marquer les esprits ce matin de par sa bonne prestation lors de son galop en solitaire. **Monumental** a été maintenu en bonne forme, étant un coursier qui a tendance à perdre du poids, et son travail a été satisfaisant. Bonne prestation de **Boom Town**, qui affiche une stabilité au niveau de sa condition physique. **Wugug** a l'air de retrouver ses moyens et elle s'est exercée plaisamment, confirmant ce regain de forme. **Amancio** affiche de légers progrès et a bien assimilé son 'work out'.

Zacatoo semble avoir atteint son 'peak'. Sous la selle de Chaves, ce bai a donné entière satisfaction lors de son galop, démontrant sa bonne santé du moment. **Tsunami Warning** est actuellement en pleine possession de ses moyens et cela s'est reflété lors de son bon travail en solitaire. **Bacchus** est aussi bien physiquement et il a bien entamé sa préparation en vue du 1850m de cette 20e journée. **Gimmeanotherchance** a laissé une bonne impression en solo sur la piste de sable, avec une bonne forme affichée depuis sa dernière sortie prometteuse. **Lava County** ne peut pas être mieux physiquement et cela s'est confirmé lors de son travail. **That'll Be The Day** a accéléré la cadence dans les derniers 400m, ne donnant aucun signe de baisse de forme depuis sa dernière mise en jambes. **World Champion**, **Canford Club**, **Menelaus** et **Mystery Cache** respirent une bonne forme et ont bien pris leurs séances matinales.

Blackjack Randall a été bien ménagé par son entourage et il affiche une condition irréprochable actuellement. Le premier galop de course de **Le Turbo** lui a fait un bien énorme avec le cheval étant beaucoup plus affûté, avec un bon galop à son actif. C'est aussi le cas pour **Divine Warrior**, qui a bien progressé depuis ses débuts et qui s'est bien comporté lors de son galop en solitaire. Bonne prestation de **Kaisarissa** à l'extérieur de **Cliff Swallow**, ce qui confirme la bonne santé du premier nommé. **Blown Away** a profité de sa dernière sortie pour améliorer davantage sa condition et il a paru dans de bonnes dispositions. **Havana Moon**, **Solomons Seal** et **Captain Lannister** ont également bien assimilé leurs 'work outs' et sont bien physiquement.

Sovereign Command est un coursier qui n'est pas passé inaperçu ce matin de par sa bonne condition physique. Cet alezan a profité pleinement de sa première sortie pour peaufiner sa condition et son travail a été intéressant. **Lava Burst** s'est vite remis de sa récente participation et il s'est montré bien appliqué sur la piste de sable. **Fortune Hunter** a réalisé un 'eye-catching galop' en dominant avec une certaine aisance **Iditarod Trail** lors de son travail à l'extérieur de ce dernier. **Common Grounds** progresse à la satisfaction de son entourage, alors que Jaham a été l'auteur de légers signes de progrès.

There's A Light, comme ce fut le cas vendredi, a démontré que sa progression se passe comme sur des roulettes. Ce bai a réalisé une bonne prestation lors de son galop en solo. **Smith And Wesson** a travaillé plaisamment, démontrant que le changement d'environnement lui a été bénéfique. **Dalmeny Factor** a paru très bien dans sa peau, avec un bon galop en solo. **Underworld** a maintenu une forme stable par rapport à sa dernière sortie et il a fait preuve d'une belle générosité sur la petite piste. **Siriano**, **Holds The Key**, **Warbird** et **Carnarvon** affichent une bonne forme en apparence.

Les progrès de **Zanthar** depuis ses débuts sont évidents. D'ailleurs, cet alezan a été l'auteur d'un 'work out' très intéressant à l'intérieur de **Twenty One May**, qui a eu du mal à se maintenir à sa hauteur. **Simbine** n'a laissé aucune chance à **Dwight Eisenhower**, le dominant assez facilement lors de leur travail en duo. **Mind Map** est préparé avec soin en vue de sa prochaine sortie et il a réalisé une superbe prestation en solitaire. **Royal Wulff** semble être à son meilleur niveau, comme en atteste l'état de son 'coating', qui s'est bien amélioré récemment. Des progrès ont été notés chez **Rainwater**, qui a bien pris son 'work out' ce matin.

Arbitration ne donne pas signe d'avoir souffert de sa dernière participation. Son entourage l'a maintenu principalement sur sa fraîcheur et il est toujours bien physiquement. **Not In Doubt** s'est très bien adapté à son nouveau mode d'entraînement, avec du reste une préparation méthodique en vue de sa prochaine participation. **Flag Champ**, **Mystic Majesty**, **Prince Of Egypt** et **Master Of Mystery** n'ont travaillé que légèrement. **Eastern Highlands** et **Spirit** ont commencé à accélérer graduellement la cadence au niveau de leur préparation.

Spelling Bee a progressé davantage depuis sa dernière sortie victorieuse et il est l'un des chevaux de son entourage qui a laissé la meilleure impression lors de son galop ce matin. **Air Raid** semble être complètement remis de ses pépins de santé et il a d'ailleurs travaillé à un rythme accéléré, démontrant qu'il n'a pas été affecté par cet inconvénient. **Pennsylvania** semble être en regain de forme, alors que **Ampersand** a fait bonne impression en solo.

LES RECORDS NE CESSENT DE TOMBER CETTE SAISON

Les chronos s'affolent au Champ de Mars cette saison ! Les records de piste continuent de tomber les uns après les autres et la 19e journée n'a pas échappé à cette tendance, avec deux nouvelles marques de référence établies par Tamarisk Tree et Arbitration.

Dans l'épreuve principale, Tamarisk Tree a une nouvelle fois fait étalage de sa classe en bouclant les 2100m en 2.07.86, établissant ainsi un nouveau record sur la distance. Une performance qui confirme les qualités de ce coursier. Mais c'est surtout Arbitration qui a surpris plus d'un. En réalisant 1.39.02 sur les 1650m, il a effacé des tablettes le précédent record de 1.39.38, améliorant ainsi la marque de 36 centièmes de seconde. Une performance d'autant plus remarquable qu'il ne figurait pas forcément parmi les chevaux que l'on attendait pour faire tomber un tel chrono.

Ces deux nouvelles références viennent s'ajouter à une liste de records déjà particulièrement impressionnante depuis le début de la saison. Grand Bay s'était notamment illustré sur les 1365m, tandis que Cumbre Vieja, l'un des grands animateurs de cet exercice, a inscrit son nom sur les tablettes à deux reprises, sur 1400m et 1450m. Superior Force avait également marqué les esprits en établissant une nouvelle référence sur les 1650m, avant que celle-ci ne soit à son tour améliorée par Arbitration.

Rarement une saison aura vu autant de chronos de référence être remis en question. Les performances s'enchaînent et plusieurs marques qui semblaient pourtant solides en début d'exercice appartiennent désormais au passé. De quoi alimenter les discussions sur la rapidité de la piste et les conditions particulièrement favorables aux performances chronométriques cette année.

Un record résiste toutefois encore : celui du champion Disa Leader sur les 1600m. Avec son exceptionnel chrono de 1.34.46, il conserve pour l'instant sa place dans les annales du Champ de Mars. Une référence qui demeure particulièrement impressionnante et qui rappelle toute la classe de ce champion.

Reste maintenant à savoir si cette marque survivra jusqu'à la fin de la saison. La Coupe d'Or, programmée lors de la dernière journée, pourrait bien offrir une ultime occasion de s'attaquer à ce chrono mythique.

MPUMELELO MJOKA OUVRE SON COMPTEUR

Le jeune jockey sud-africain Mpumelelo Mjoka n'a pas tardé à ouvrir son compteur au Champ de Mars. Il a signé sa première victoire chez nous lors de la deuxième épreuve de la 19e journée, menant Lunar Descent à bon port à l'issue d'un joli pillar to post.

Mjoka avait déjà laissé une excellente impression lors de la 18e journée, notamment avec ses montes sur Daring Dash et surtout Captain Bombshell. Malgré son jeune âge et son manque d'expérience sur notre hippodrome, le Sud-Africain semble s'adapter rapidement aux particularités du Champ de Mars. Cette première réussite vient ainsi récompenser des débuts prometteurs et fait certainement plaisir à son entourage, qui attendait cette victoire avec beaucoup de patience.

Rappelons qu'il ne s'agit que de la deuxième victoire de l'écurie Samraj Mahadia cette saison. On constate toutefois une nette amélioration dans les performances de ses pensionnaires ces dernières semaines, un signe encourageant après une première partie de saison particulièrement difficile.

Avec un jeune jockey qui semble prendre ses marques et des chevaux qui retrouvent progressivement leur compétitivité, le tandem Mahadia–Mjoka peut désormais espérer terminer la saison sur une note beaucoup plus positive.

VAN NIEKERK PERD SON APPEL

Grant Van Niekerk n'a pas obtenu gain de cause devant le Board d'appel. Le jockey sud-africain, qui avait écopé de trois journées de suspension et d'une amende de Rs 50 000 pour sa monte sur Isikwishikwishi, a vu sa sanction maintenue. Il sera donc absent lors des 20e, 21e et 22e journées.

Pour rappel, Van Niekerk avait sévèrement gêné Salt N Peppa, piloté par Manoel Nunes, provoquant un sérieux déséquilibre. Le Brésilien avait alors évité de justesse une chute qui aurait pu avoir de lourdes conséquences.

LE QUADRICOLORE À L'HONNEUR EN FRANCE

Belle performance du jeune jockey mauricien Mavish Mungroo, qui s'est illustré ce lundi sur l'hippodrome de Marseille-Borély en remportant la huitième épreuve, un handicap de Classe 3 réservé aux chevaux de 4 ans et plus, disputé sur 1800m.

Associé à Hungry Heart, entraîné par Sébastien Labatte, qui effectuait sa rentrée après plusieurs mois d'absence, Mungroo a fait preuve d'un joli sang-froid. Après un départ moyen, il a préféré patienter avant de lancer son attaque à environ 500m de l'arrivée. Son partenaire a alors progressivement refait du terrain avant de prendre sûrement la mesure de ses adversaires dans les derniers mètres.

Une victoire qui vient récompenser les efforts du jeune Mauricien, dont le bilan en France s'établit désormais à deux victoires et quatre places en 21 montes.

Nous lui adressons nos félicitations et lui souhaitons de poursuivre sur cette belle lancée et de multiplier les succès sur les hippodromes français.

COMMUNIQUÉ

RES KONEKTE EK FOOTBALL LOR ENN SEL PLAS

SMS PARIAZ FOOTBALL

www.smspariaz.com/smsfootball

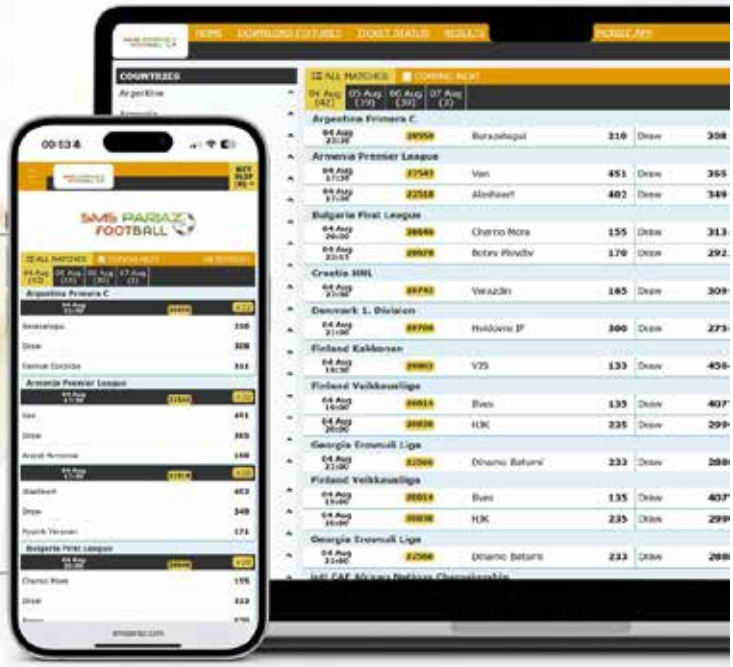

LACOTE
FIXTURES
+20 TYPES DE PARIS
REZILTA
MAGAZINE
PRONOSTICS
DERNIER NEWS

2603777

Plis info:
Avoy "Help" lor 8685

Mineurs ek kredits interdit

Communiqué

SMS PARIAZ
Pariaz pena lorataz

RAPID EK FASIL.
SCAN-TO-PAY EN PLAS LOR OU KOMPT.

Etap 1
Ale lor site **www.smspariaz.com**

Etap 2
Ale dan **Menu** ek klick lor **Deposit**.

Etap 3
Met ou **nimero portab** deza enrezistre ek **montan** ou **depo**.

Etap 4
Copie nimero ki affise en **Captcha** pou genere ou **QR code** personel.

Etap 5
Scan-To-Pay direk lor ou **kompt**.

www.smspariaz.com
260 3777
Avoy 'Help' lor 8685

Miner ek kredi interdi

THE TOTELEPEP - MTC 175TH ANNIVERSARY CUP - 2100M - HANDICAP 55+

TAMARISK TREE : THE RECORD BREAKER

Grand absent de la Maiden Cup suite à des ennuis de santé, Tamarisk Tree a démontré si besoin est, qu'il demeure le meilleur stayer au Champ de Mars cette saison. En effet, après avoir effacé le record de Diamond Light sur 2 200 mètres dans le Golden Trophy lors de la 12e journée, le voilà qui remet ça avec une autre prouesse sur 2 100 mètres dans le MTC 175th Anniversary Cup en effaçant le record d'Intercontinental qui datait depuis 2013.

TAMARISK TREE

Good Council comme lors de sa dernière sortie prit les commandes pour imposer son pas devant Tamarisk Tree, Selukwe et Future Swing. Mais au passage de la Rue du Gouvernement pour la première fois, Corne Orffer sollicita Selukwe pour prendre la direction des opérations. Du coup, le rythme de la course augmenta d'un cran et Donavan Mansour décida de bouger avec Future Swing de la dernière position pour venir suivre derrière meneur alors que Tamarisk Tree suivait tranquillement en queue de peloton. Le train était assez sélectif car, en descente, Future Swing sous l'impulsion de son jockey vint se mettre à l'extérieur de Selukwe. Good Council fut pris dans un tiroir quand Tamarisk Tree s'était mis à son extérieur.

À l'entame du dernier virage, Good Council s'infiltre à l'intérieur le long des barres pour faire figure de vainqueur dans un premier temps. À mi-ligne droite, le coursier de l'écurie Arveen Nagadoo maintenait son effort devant alors que Future Swing prenait du temps pour changer de pied, mais Tamarisk Tree sous une monte énergique de Manoël Nunes avait déjà refait son retard et la lutte entre ces trois chevaux fut brève car le magnifique alezan du yard Foo Kune sortit le meilleur finish pour filer vers sa troisième victoire consécutive.

1e course: Cape Cannery ouvre son compteur grâce à Manoël Nunes

Installé favori à l'ouverture des paris, Cape Cannery a fait le bonheur des ses nombreux partisans en s'imposant dans l'épreuve d'ouverture grâce à une monte tout en confiance de Manoël Nunes.

Lava Burst se montra le plus rapide au départ sous les sollicitations d'Akash Aucharuz pour prendre la position tête et corde devant Balouchi. Derrière ces deux chevaux suivaient Digital Asset avec à son extérieur River Hawk, Cape Cannery, Canford Lights et Alpenhorn en queue de peloton. On remarqua que le jockey Ryan Curatolo ne savait pas trop quoi faire avec River Hawk qui avait pourtant pris un très bon départ pour se placer à l'intérieur.

Au dernier tournant, Lava Burst maintenait son effort devant alors que Balouchi ne parvenait pas à passer à la vitesse supérieure. Une fois dans la dernière ligne droite finale, Lava Burst donnait l'impression de filer vers la victoire quand surgit Cape Cannery. Manoël Nunes lança son offensive à l'intérieur et en quelques foulées, il domina facilement ses adversaires pour aller s'imposer par plus de deux longueurs. Lava Burst conserve la deuxième place devant Balouchi alors que River Hawk a pris une modeste quatrième place.

2e course: Grande première pour Mpumelelo Mjoka avec Lunar Descent

Depuis sa seule et unique victoire remportée lors de la 4e journée avec Brand New World, l'état-major de l'écurie Samraj Mahadia a connu un long passage à vide. Et, avec la victoire de Lunar Descent, favori de la 2e course, l'entraîneur de cet établissement a poussé un grand ouf de soulagement. Dans la même foulée, le cheval a aussi permis au jockey sud africain Mjoka d'ouvrir son compteur chez nous. Captain Marsala, quant à lui, a pris une excellente deuxième place devant Dance To The Sun et La Cadiere D'azur.

Comme on s'y attendait, Lunar Descent se montra le plus prompt au départ pour aller diriger les opérations devant Dance To The Sun. Derrière eux, on retrouva Lingotto avec Captain Marsala à son extérieur, puis suivirent La Cadiere D'azur et High Key en dernière position. Au passage de la Rue du Gouvernement, le jockey Mjoka sollicita Lunar Descent qui lança le sprint. Il prit deux longueurs d'avance sur Captain Marsala alors que Dance To The Sun était déjà sous la cravache. L'élève de Samraj Mahadia aborda la dernière ligne droite avec une bonne marge de manœuvre, mais Captain Marsala sous la force du poignet de Rye Joorawon se montra menaçant. La lutte entre ces deux coursiers fut très intéressante mais le meneur maintenait son avance et passa la ligne d'arrivée en vainqueur.

3e course: Brillante confirmation pour Isikwishikwishi

S'il a gagné dans des conditions qu'on le sait lors de sa dernière sortie, cette fois, Isikwishikwishi a prouvé que sa victoire ce jour-là n'était pas le fruit du hasard. En effet, le hongre bai de 5 ans par Alado a doublé la mise en optant pour la même tactique. Il s'imposa devant Spirit's Unite et War Chariot. Port Louis, très joué, termine à une décevante quatrième place.

Isikwishikwishi ne laissa à personne le soin de prendre la direction des opérations pour imposer son pas. Il

était suivi dans un premier temps par War Chariot avant que Spirit's Unite ne vienne se placer derrière le meneur. Military Force suivait en 'one off' alors que War Chariot perdit quelque peu du terrain pour suivre tout juste devant Port Louis. Les positions ne connurent aucun changement jusqu'au bas de la descente où Spirit's Unite et War Chariot tentèrent de se rapprocher du meneur.

Le coursier de l'établissement Awotar entra dans la ligne droite finale en vainqueur. Dans un premier temps, War Chariot se montra menaçant alors que Spirit's Unite donnait l'impression de pouvoir refaire son retard. Mais à l'avant, Isikwishikwishi ne faiblissait pas et fila vers une convaincante victoire par un peu plus d'une longueur.

4e course: Quatre à la suite pour Exalted Love

Grandissime favori, Exalted Love a, certes, remporté sa quatrième victoire consécutive, mais après haute lutte avec Happy Days tout le long de la ligne droite finale. Le pensionnaire de l'écurie Jevin Awotar est parvenu à faire la différence au finish. Just Var termine troisième devant View Of The World. Exalted Love s'impose dans un excellent chrono, soit à deux centièmes du record de la distance.

Profitant de sa première ligne dans les stalles, Happy Days a vite pris la direction des opérations pour imposer son pas devant Van Hunks. Exalted Love qui avait pris un très bon départ lui aussi, suivait dans une position de rêve derrière le peloton de tête alors que Manhatten Cafe suivait en 'one off'. Puis arrivaient Just Var, Comedy Club et View Of The World. À l'avant, Happy Days contrôlait la course à sa guise, mais il n'arrivait pas à prendre ses distances du peloton.

Au passage du poteau des 400 mètres, View Of The World était déjà en embuscade, mais se trouvait en épaisseur. Le coursier du yard Foo Kune maintenait son effort devant et on remarqua que le jockey Grant Van Niekerk donnait l'impression d'attendre la dernière ligne droite pour passer à la vitesse supérieure. En effet, Exalted Love grignotait du terrain après chaque foulée et parvenait finalement à prendre l'avantage pour ajouter une quatrième victoire consécutive à son palmarès.

5e course: Boundless Energy justifie a cote de super favori

Boundless Energy était pour la plupart des turfistes une certitude lors de cette 19e journée. Cependant, il a dû puiser dans ses derniers retranchements pour venir dominer d'une encolure Formagear qui avait mené depuis le départ. Moonlight Trader, de son côté, fut quelque peu malchanceux en ligne droite finale, prend la 3e place.

À l'ouverture des stalles de départ, Boundless Energy était pris de vitesse par Formagear qui parvint à se placer aux avant-postes. Manoël Nunes plaça sagement sa monture en deuxième position. Le coursier d'Aqua Stallions imposa un rythme assez soutenu à l'épreuve, mais au bas de la descente, on remarqua Manoël Nunes qui décala Boundless Energy de la corde pour ne pas se laisser piéger. Moonlight Trader s'était quelque peu rapproché pour suivre derrière le favori.

Formagear aborda la dernière ligne droite avec, à ses basques, Boundless Energy qui était sollicité à fond par son jockey. Le meneur fit de la résistance jusqu'au derniers 50 mètres où il céda et le coursier de l'établissement Foo Kune parvint à prendre un léger avantage pour signer sa troisième victoire de la saison.

7e course: Arbitration ouvre son compteur ici en temps record

Le pensionnaire de l'écurie Vicky Ruhee, qui après avoir suivi en queue de peloton, termina à la vitesse du vent pour s'imposer en temps record devant Courtly et We Have Touchdown.

Il y a eu lutte pour le commandement entre Menelaus, Secret Oasis et Brave Bomber. Après 75 mètres de course, Menelaus sous l'impulsion de Ianish Taka conserva la position tête et corde, mais après le passage du poteau des 1200 mètres, Manoël Nunes parvint à positionner Brave Bomber devant. Le rythme de la course fut d'enfer. Derrière le meneur, suivaient Menelaus avec à son extérieur Courtly, puis on retrouva Secret Oasis, Singleton Sam, We Have Touchdown suivait lui, tout juste derrière ce peloton, Tyrion Lannister et Arbitration en queue de peloton.

Au bas de la descente, Brave Bomber maintenait son effort devant et le rythme de la course ne changea pas. Le meneur entra dans la dernière ligne droite avec une longueur d'avance. Courtly, We Have Touchdown se mêlèrent à la lutte pour la victoire. Brave Bomber se montra résistant jusqu'au poteau des 1400 mètres quand Arbitration tel un boulet de canon nettement à l'extérieur domina ses adversaires pour aller s'imposer. Courtly, de son côté, prit une bonne deuxième place malgré un parcours compliqué tout le long de l'épreuve.

8e course: Ashikule trop fort en BM36 !

Invaincu lors de ses trois dernières sorties, Ashikule a ajouté une quatrième victoire consécutive à son palmarès en s'imposant dans un joli style devant son compagnon d'écurie Future Frequency. Unsung Hero est troisième alors qu'Ibhele a complété le quarté.

Au départ, il a eu une petite bousculade et Ashikule a dû être retenu par son jockey. Ce fut Sea Dance qui prit les devants pour imposer son pas, mais pas pour longtemps car, il fut dépassé par Unsung Hero au passage du Tombeau Malartic. Le rythme de la course était rapide et derrière les deux chevaux de tête, suivirent Ibhele avec Future Frequency à son extérieur, Firelighter, Ashikule, Danilo Danilovitch, Iko Iko et Global Dollar en queue de peloton. Au bas de la descente, le jockey Ryan Curatolo prit l'option d'améliorer sa position et en quelques foulées, il vint se placer à deux longueurs du meneur.

Au dernier tournant, Unsung Hero était toujours devant et à mi-ligne droite il fut dominé par Future Frequency et Ashikule alors qu'Ibhele manquait de finish. Le co-champion du championnat des trois ans sans vraiment être sollicité à fond fila vers une victoire facile avec, à la clé, un excellent chrono pour la catégorie. De bon augure pour la suite de sa carrière.

BOOKSYSTEM

COMMUNIQUÉ

OU PA LE PERDI LETAN FER LAKE?

Place ou pari par telephon lor

460 4647

- Pou enrezistreman ek depot
- Visit enn biro Booksystem
- Check biro pli pros ek ou lor site
- booksystem.mu/

460 4647 | https://booksystem.mu/ | Mineur ek credit interdit

Avoy 'Help' lor 8844 | www.peoplestote.com/www.peoplesfoot.com | 260 4710 | 18 Zwe responsab. Miner ek kredi interdi.

www.booksystem.mu | https://football.booksystem.mu/ | 460 4647 | Miner ek kredi interdi

12h30 — 1 — THE BERNARD LINCOLN MEMORIAL CUP - 1600M — 0-20

5 LAST PERF	NO.	HORSE	STABLE	JOCKEY	CHANCES	WEIGT	DRAW	EQUIP	ODDS
4-6-3-4-7	1	AMANCIO	G.	B.Sooful	✱✱	62	5	NA	1400
3-R-3-7-2	2	CAPTAIN MARSALA $	AS	R.Joorawon	✱✱	61.5	7	NA	380
2-3-3-6-3	3	DANCE TO THE SUN	A.N	B.Ecroignard	✱	61.5(-4)	3	NA	900
4-6-3-2-2	4	LAVA BURST	SN	G.Aucharuz		61.5	6	BNA	550
6-2-3-2-1	5	LUNAR DESCENT $	SM	M MJoka	✱✱✱	61.5	4	EP	270
7/2-7-5-4	6	GRANDE ROSALIE $	CD	L Corrales		56	1	NA	1400
2/4-6-6-3	7	RAINWATER #	VA	M Van Rensburg	✱	55.5	2	BA	600

13h05 — 2 — THE RBL CONTRACTING TROPHY - 1850M — B31

5 LAST PERF	NO.	HORSE	STABLE	JOCKEY	CHANCES	WEIGT	DRAW	EQUIP	ODDS
9-4-4-11-5	1	PALERMO	PFK	T. Juglall	✱✱	62	5	ZNA	1600
1/7-5-1-2	2	ROYAL PORT LOUIS	VR	D Schwarz	✱✱✱	60.5	4	SXA	185
1-2-6-3-5	3	LAVA COUNTY	A.N	E Chaves	✱✱✱	59.5	2	A	190
7/6-4-R-5	4	QUANTIFIER $	AS	R.Joorawon		59.5	3	NA	3000
4/6-3-5-4	5	TAKING SILK	SN	B.Sooful		56	1	BTNA	1400

Anti-bleeding treatment: #: Twyblid, $: Salviblood

13h40	3	THE RBL PROPERTIES TROPHY - 1500M							B36
5 LAST PERF	NO.	HORSE	STABLE	JOCKEY	CHANCES	WEIGT	DRAW	EQUIP	ODDS
4-2-2-2-2	1	TSUNAMI WARNING	A.N	E Chaves	✱✱	61.5	3	NA	450
3-2-2-1-1	2	BLACKJACK RANDALL	RG	D.Mansour	✱✱✱	61	5	NA	190
5-4-R-7-3	3	WUGUG	G.	R.Curatolo		58.5	1	A	1100
3-2-3-3-R	4	ZACATOO	A.N	I.Taka	✱✱	60.5	2	NA	450
6/R-4-4-4	5	NOT IN DOUBT	VR	D Schwarz		58	4	NA	600

14h15	4	THE RBL SOPREMA TROPHY - 1365M							B41
5 LAST PERF	NO.	HORSE	STABLE	JOCKEY	CHANCES	WEIGT	DRAW	EQUIP	ODDS
1-1-1-1/2	1	MYSTIC MAJESTY	VR	D Schwarz	✱	61	4	NA	500
0-0-0-6-2	2	THERES A LIGHT	JA	M.Sonaram	✱✱✱	61	3	TA	550
0-1-1-1-4	3	THAT'LL B THE DAY	A.N	I.Taka	✱✱	60.5	5	BNA	250
R-2-1-1-4	4	PAVED WITH GOLD	G.	R.Curatolo	✱	57.5	2	BPHEA	370
4-2-3-5-4	5	IBHELE	VA	M Van Rensburg	✱	57	1	NA	650

Anti-bleeding treatment: #: Twyblid, $: Salviblood

14h50	5	THE RBL GROUP TROPHY - 1500M							B51
5 LAST PERF	NO.	HORSE	STABLE	JOCKEY	CHANCES	WEIGT	DRAW	EQUIP	ODDS
1-3-4-2-2	1	MONUMENTAL	G.	R.Curatolo	✱✱	61.5	3	NA	350
2-3-1-1-1	2	MY ARCHANGEL	PFK	M.Nunes	✱✱✱	60.5	1	NA	170
2-1-3-1-4	3	STATED	A.N	E Chaves		60.5	7	XA	1300
3-3-4-4-4	4	CAPTAIN COLA $	CD	L Corrales		59.5	5	NA	2500
2-2-5-R-6	5	MENELAUS	A.N	I.Taka		58.5	6	TA	3000
0-0-0-0-3	6	ZANTHAR #	VA	M Van Rensburg	✱	58	2	TNA	600
5-4-4-5-R	7	LETS PLAY POKER	JA	R K Chumun		56.5	4	NTA	9000

15h25	6	THE RBL WATERPROOFING SPECIALISTS TROPHY - 1850M							M.Stakes
5 LAST PERF	NO.	HORSE	STABLE	JOCKEY	CHANCES	WEIGT	DRAW	EQUIP	ODDS
4-1-1-1-4	1	SUPERIOR FORCE	PFK	M.Nunes	✱✱✱	62	2	TA	190
6-11-3-2-4	2	PORT LOUIS	G.	R.Curatolo	✱✱	61	7	A	1600
1/4-1-5-1	3	SPELLING BEE $	CD	L Corrales	✱✱	61	3	NXA	1000
2-2-3-10-2	4	BACCHUS	A.N	E Chaves	✱✱	61	4	ZNTA	400
R-3-5-7-3	5	GIMMEANOTHERCHANCE	A.N	I.Taka	✱✱	59.5	1	NA	800
3-3-3-2-4	6	JOIN THE DOTS	G.	B.Sooful		56.5	8	NA	3000
0-0-0-0-5	7	JAHAM #	SN	R.Joorawon		55	5	SA	2000
0-0-0-3-1	8	ARBITRATION	VR	D Schwarz	✱✱✱	55(+1)	6	NA	700

Anti-bleeding treatment: #: Twyblid, $: Salviblood

16h05	7	THE RBL ITALIANA MEMBRANE TROPHY - 1400M							0-26
5 LAST PERF	NO.	HORSE	STABLE	JOCKEY	CHANCES	WEIGT	DRAW	EQUIP	ODDS
4-5-1-4-3	1	BOOM TOWN	G.	R.Curatolo	✱✱✱	60.5	1	ZMNA	180
0-0-0-0-3	2	SOVEREIGN COMMAND #	SN	G.Aucharuz	✱✱✱	60.5	4	PA	1000
2-3-2-2-7	3	BUGLE BOY	PFK	M.Nunes	✱✱✱	59.5	2	NA	450
0-0-2/7-4	4	DWIGHT EISENHOWER	VA	D.Bheekary		59.5	3	A	3500
6-5-2-1-6	5	NORDIC PRINCE	VA	M Van Rensburg		58.5	5	EPA	750
6-4-4/3-2	6	KAISARISSA	RG	D.Mansour	✱	58	6	PNA	500
0-5-5/6-3	7	KRIM	PFK	T. Juglall		58	7	PA	3000

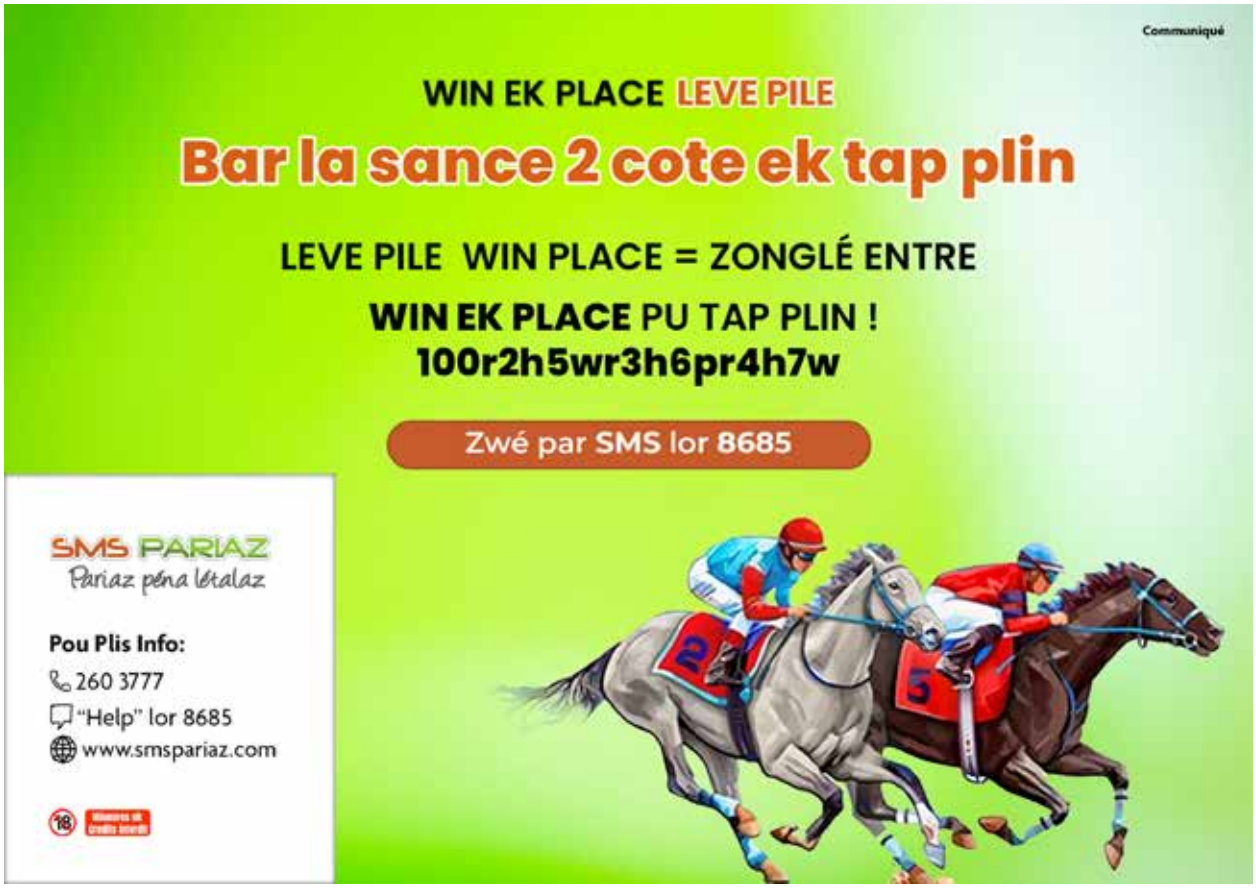

1 — THE BERNARD LINCOLN MEMORIAL CUP

PRIX : 1er: Rs.104000 - 2e: Rs. 40000 - 3e: Rs. 22250 - 4e: Rs. 11750.

12h30 | **1600 mètres** | **RATING 0-20**

Date	Ref.	Dist. & Rat.	Jockey	Equip	Hcp	Open odds	Close odds	Ligne	600	300	150	BUT	Margin	Winner (*Second)	Finish Time	Last 600m	Rating	Piste	KG	Comments
1	**AMANCIO (GUJADHUR)** [RATING 22] ✱✱ h.b S.AF 6yrs by SILVANO (GER) - ORTEGA																			
																				LIGNE 5 — POIDS 62 — JOCKEY B.Sooful — NA
Palmarès: S.AF form: 11-0-5 || MRU form: 13-1-10 - Won on 1600(1)																				
06.12.25	144	1850 [B31]	I.Chisty	NAPS	61	-	-	2	-	-	-	3	6.80	Catcha Dragon	1.57.18	-	31	N2.8	491	Over raced. Ignore run.
20.12.25	153	1450 [B31]	I.Chisty	SNAPS	61	400	1200	2	5	5	4	4	3.25	Zacatoo	1.29.69	37.03	31	N2.8	487	Disappointing run.
02.05.26	28	1365 [B31]	R. Danielson	NA	59.5	1200	900	6	7	6	5	4	2.2	Cider House Rules	1.22.98	36.09	31	N2.9	490	Slow. Outpaced early stages.
13.06.26	63	1600 [B36]	R. Danielson	NA	58.5	350	420	8	9	9	7	6	4.95	Master Of Mystery	1.37.92	36.39	31	N2.8	498	Failed to quicken.
23.08.26	132	1650 [B31]	R. Danielson	NA	58.5	1400	1000	1	5	4	3	3	7.10	Exalted Love	1.41.78	35.29	29	N2.8	505	Best possible placing.
06.09.26	158	1650 [0-26]	R. Danielson	NA	61.5	900	800	4	6	5	4	4	4.45	Fear Of Fire	1.41.69	36.03	27	N2.8	506	Disappointing run.
10.10.26	188	1650 [0-26]	R.Curatolo	SNA	59.5	1600	2500	2	9	8	8	7	12.6	Kola Tonic	1.41.98	36.80	25	N2.8	507	Slow into stride. No show.
Se trouve en 0-20 après ses contre-performances cette saison. On ne peut pas l'éliminer dans ce lot!																				
2	**CAPTAIN MARSALA (A.SEWDYAL)** [RATING 21] ✱✱ h.b S.AF 6yrs by WILLIAM LONGSWORD - MARSALA																			
																				LIGNE 7 — POIDS 61.5 — JOCKEY R.Joorawon — NA
Palmarès: S.AF form: 14-1-7 - Won on 1600(1) || MRU form: 6-0-3																				
02.05.26	23	1450 [B36]	A Da Silva	ZN	59.5	550	900	6	5	6	6	6	11.35	Warbird	1.30.91	36.49	33	N2.9	471	No show. Needed run.
13.06.26	63	1600 [B36]	R.Joorawon	BNA	59	2500	4200	3	5	5	8	9	9.1	Master Of Mystery	1.38.61	37.58	32	N2.8	476	Another disappointing run.
11.07.26	91	1400 [B31]	R.Joorawon	BNA	58.5	1200	500	2	3	3	3	3	4.10	Cybotix	1.25.77	35.67	28	N2.8	485	Slow into stride. Raced keen.
08.08.26	128	1400 [0-25]	B.Bhaugeerothee	A	61	3000	-	-	-	-	-	-	-	Boom Town	-	-	25	M2.9	474	Scratched
29.08.26	147	1450 [0-26]	B.Sooful	A	60.5	3300	4000	5	4	3	3	3	4.45	Blackjack Randall	1.29.59	35.53	25	N2.8	482	Showed improvement.
06.09.26	158	1650 [0-26]	B.Sooful	B+A	59.5	3300	2500	7	4	4	5	7	6.05	Fear Of Fire	1.41.95	36.55	23	N2.8	480	Carried wide passing the 1100m.
18.10.26	192	1450 [0-20]	R.Joorawon	NA	61.5	-	-	6	-	-	-	2	1.05	Lunar Descent	1.28.27	-	21	N2.8	474	Showed improvement.
Bon second la dernière fois. A maintenu sa bonne forme. Fera l'arrivée.																				
3	**DANCE TO THE SUN (A. NAGADOO)** [RATING 21] ✱ h.b S.AF 4yrs by TRIPPI (USA) - DANCEABOUTTHESUN																			
																				LIGNE 3 — POIDS 61.5(-4) — JOCKEY B.Ecroignard — NA
Palmarès: S.AF form: 3-0-2 || MRU form: 6-0-5																				
29.10.25	-	1400	KEANEN STEYN	A	60.0	25/1	66/1	5	-	-	-	3	3.90	Ignite The Fire	86.95	-	Â	-	-	
23.05.26	42	1500 [0-25]	Y Appou	NA	57.5	400	800	5	5	5	5	4	3.85	New World	1.33.49	36.41	26	N2.8	440	Shift grounds inwards leaving 200m.
13.06.26	61	1600 [0-26]	I.Taka	SA	60.5	620	1000	6	6	6	5	2	6.5	New World	1.38.27	36.64	25	N2.8	441	Slow. Outpaced. Finished well.
25.07.26	112	1450 [0-26]	I.Taka	B1NA	60	190	290	2	3	3	3	3	1.40	Indigenous	1.29.28	36.24	24	N2.8	443	Switched inside 250m to secure clear run.
08.08.26	121	1650 [0-26]	I.Taka	BNA	60.5	600	750	1	2	2	3	3	3.65	Royal Port Louis	1.40.89	35.93	24	M2.9	449	Jumped awkwardly. One paced.
06.09.26	158	1650 [0-26]	B.Louis	BNTA	59.5	1400	1400	5	2	3	6	6	5.75	Fear Of Fire	1.41.89	36.72	23	N2.8	443	Dipped after start. Ignore run.
18.10.26	192	1450 [0-20]	E Chaves	BA	62	-	-	2	-	-	-	3	3.15	Lunar Descent	1.28.59	-	22	N2.8	450	Injury off-fore foot.
On attendait à mieux lors de sa dernière course. À reprendre impérativement.																				
4	**LAVA BURST (AQUA STALLIONS)** [RATING 21] h.b S.AF 5yrs by ERUPT (IRE) - LOVE GALORE																			
																				LIGNE 6 — POIDS 61.5 — JOCKEY G.Aucharuz — BNA
Palmarès: S.AF form: 10-0-5 || MRU form: 6-0-5																				
07.03.25	-	1600	JABU JACOBS	A	59	10/1	8/1	3	-	-	-	4	3.2	Vila Vicosa	99.21	-	72	-	-	
21.12.25	161	1365 [0-26]	R.Perez	A	61	230	180	1	1	1	3	3	3.75	Indigenous	1.23.33	36.74	26	N2.8	462	Led. Faded last 100m.
02.05.26	22	1450 [0-26]	Y Appou	BNA	57	1200	1600	1	3	3	3	4	6.9	The Centurion	1.29.91	37.75	26	N2.9	478	Hesitated at start. Jock reprimanded.
23.05.26	41	1500 [0-25]	B.Ecroignard	BNA	57	1200	1700	1	2	2	5	6	8.65	Brand New World	1.33.76	39.68	25	N2.8	479	Switched 600m. Faded last 250m.
13.06.26	61	1600 [0-26]	A.Mudhoo	BNA	59	3300	1600	5	5	5	3	3	6.55	New World	1.38.27	37.14	22	N2.8	472	Change in tactics. Showed improvement.
25.07.26	112	1450 [0-26]	G.Aucharuz	BNA	58.5	1200	650	1	1	1	2	2	0.80	Indigenous	1.29.19	36.48	21	N2.8	471	Led. Found one better.
18.10.26	191	1450 [0-20]	G.Aucharuz	BNA	61.5	-	-	6	-	-	-	2	2.50	Cape Cannery	1.28.44	-	21	N2.8	468	Led. Fair effort.
Compte des chevaux véloces à son intérieur. Risque de se faire piéger sur la partie initiale. Pour une place.																				
5	**LUNAR DESCENT (S.MAHADIA)** [RATING 21] ✱✱✱ h.b S.AF 4yrs by CAPTAIN OF ALL - LUNAR LANDING																			
																				LIGNE 4 — POIDS 61.5 — JOCKEY M MJoka — EP
Palmarès: S.AF form: 5-0-2 || MRU form: 6-1-4 - Won on 1450(1)																				
09.07.25	-	1600	SAVANNA VALJALO	A	56.0	14/1	7/1	8	-	-	-	6	7.30	Bruh	99.01	-	Â	-	-	
16.05.26	31	1365 [0-25]	R.Perez	SN	58.5	2500	2500	7	4	4	4	4	8.5	Ashikule	1.24.07	36.92	21	N2.8	485	Raced wide middle and early stages.
13.06.26	61	1600 [0-26]	B.Bhaugeerothee	ST	58.5	1200	400	7	3	4	6	6	Loin	New World	1.39.25	38.47	21	N2.8	484	Raced wide. Gave ground 250m.
27.06.26	81	1365 [0-25]	R.Perez	B1N	57.5	1200	2000	5	1	1	2	2	1.55	Exalted Love	1.22.57	36.40	18	N2.9	489	Led. Showed improvement.
25.07.26	111	1400 [0-20]	R.Joorawon	BN	60	330	265	5	3	2	3	3	7.20	Fire Starter	1.26.65	37.77	18	N2.8	485	Disappointing run. Coughing post race.
29.08.26	141	1500 [0-20]	I.Taka	BN	59.5	320	280	5	1	1	2	2	3.15	Nordic Prince	1.33.68	36.35	18	N2.8	483	Led. Shift ground inwards 150m.
18.10.26	192	1450 [0-20]	M MJoka	EP	60	-	-	4	-	-	-	1	1.05	*Captain Marsala	1.28.11	-	18	N2.8	477	Led. Kept finding more.
Reviens après sa brillante victoire. Maintenu en 0-20. Reste le cheval à battre.																				

6 GRANDE ROSALIE (C.DABY) [RATING 15]

j.b S.AF 6yrs by FUTURA - FARZANA (AUS)

LIGNE	POIDS	JOCKEY
1	56	L Corrales

NA

Palmarès: S.AF form: 3-0-0 || MRU form: 8-0-4

08.11.25	117	1600 [B31]	C.Segeon	NA	59	3000	3500	1	3	3	4	3	4.15	Master Of Mystery	1.41.70	36.58	27	N2.9	415	Showed improvement.
06.12.25	144	1850 [B31]	I.Taka	NA	58.5	-	-	5	-	-	-	4	8.00	Catcha Dragon	1.57.36	-	26	N2.8	416	Injury right nostril.
20.12.25	151	1650 [0-25]	I.Taka	NA	61	750	2000	3	7	7	7	7	Loin	Royal Port Louis	1.44.82	TPE	25	N2.8	414	Gave ground 800m.
23.05.26	42	1500 [0-25]	M.Mudhoo	NA	56	1200	700	4	3	4	4	2	3.25	New World	1.33.38	36.57	20	N2.8	431	No answer to winner.
20.06.26	71	1450 [0-20]	L JOGAHIR	NA	54	900	1800	9	1	3	7	7	6.60	Trick Or Tequila	1.30.42	38.06	19	N2.8	431	Wide early and middle stages.
25.07.26	113	1650 [0-25]	B.Sooful	NA	55.5	3300	3000	2	7	7	6	5	2.95	Kola Tonic	1.41.78	37.57	19	N2.8	418	One paced effort.
06.09.26	151	1650 [0-26]	B.Sooful	NA	54.5	1400	2500	3	5	6	4	4	8.60	Lomu	1.42.38	37.14	18	N2.8	417	One paced effort.

N'a rien démontré jusqu'ici. On peut ignorer sa candidature.

7 RAINWATER (V.ALLET) [RATING 9]

h.b S.AF 5yrs by FUTURA - DAINTREE DANCER (AUS)

LIGNE	POIDS	JOCKEY
2	55.5	M Van Rensburg

BA

Palmarès: S.AF form: 7-0-3 || MRU form: 9-0-4

27.09.25	78	1600 [0-26]	D Schwarz	BNA	60.5	5000	5000	6	5	7	7	7	11.05	Amancio	1.40.61	37.49	25	N2.8	464	Raced fiercely leaving 1400m.
08.11.25	118	1500 [0-25]	J.Gates	A	58.5	4000	3000	6	6	6	5	4	6.60	Amandla	1.33.79	37.26	20	N2.9	460	Raced wide early stages.
20.12.25	151	1650 [0-25]	D Jean	ZA	52	4000	2500	5	2	2	2	2	1.85	Royal Port Louis	1.42.23	36.80	15	N2.8	461	Showed vast improvement.
20.06.26	71	1450 [0-20]	R K Chumun	BNA	58.5	1000	1400	3	6	8	4	4	1.80	Trick Or Tequila	1.29.59	36.69	15	N2.8	479	Eye catching run on this trip.
25.07.26	113	1650 [0-25]	D.Bheekary	BA	56	1600	3500	8	2	3	5	6	4.70	Kola Tonic	1.42.08	38.43	15	N2.8	472	Coughing post race.
08.08.26	121	1650 [0-26]	D.Bheekary	BA	56	2500	3300	7	5	7	6	6	Loin	Royal Port Louis	1.43.81	38.26	14	M2.9	473	Raced wide throughout.
06.09.26	158	1650 [0-26]	R K Chumun	BA	53	7000	9000	3	3	2	3	3	3.15	Fear Of Fire	1.41.47	36.27	10	N2.8	470	Eye catching run.

A couru en gros progrès en devançant quelques chevaux qu'il affronte. Outsider valable!

L'ANALYSE

LUNAR DESCENT

Lunar Descent reste le cheval à battre après sa brillante victoire. Maintenu en 0-20, il semble avoir les moyens de doubler la mise. Amancio, après plusieurs contre-performances, constitue un outsider intéressant et ne doit surtout pas être éliminé dans ce lot. Captain Marsala a laissé une belle impression lors de sa dernière sortie et, s'il répète cette performance, devrait une nouvelle fois faire l'arrivée. Dance To The Sun mérite d'être repris après avoir déçu, tandis que Rainwater, en nets progrès dernièrement, garde également son mot à dire.

PLACE	BEST TIME	OUTSIDER
AMANCIO	AMANCIO	RAINWATER
	CAPTAIN MARSALA	
	DANCE TO THE SUN	

DEVINEZ LES TOP 3

1

STATISTIQUES 2026

LES LIGNES GAGNANTES

LIGNES	1	2	3	4	5	6	7	8	9	10	11	12
COURSE 1	4	6	2	2	2	1	0	2	0	0	0	0

GALLOPS for Race 1 [Saturday, 31 October]

	JOCKEY	DATE	SPLIT TIME 200P	2400P	2200P	600M	400M	200M	Equip.	Commentaires
1	**AMANCIO**									
	J SOPHIE	**02.10.26**	12.73	12.73	13.8	39.26	26.53	13.8		Lib
	S BUSSUNT	**23.10.26**	12.49	12.49	13.68	38.66	26.17	13.68		Lib
	R CURATOLO	**27.10.26**	12.32	12.32	14.43	39.07	26.75	14.43		Lib
	B SOOFUL	**29.10.26**	14.7	14.7	-	-	29.4	14.7		Lib
2	**CAPTAIN MARSALA**									
	K JUGURNAUTH	**02.10.26**	11.89	11.89	12.31	36.09	24.2	12.31		Leg Acc bab Quantifier
	R KULLOO	**06.10.26**	13.6	13.6	12.37	39.57	25.97	12.37		Lib
3	**DANCE TO THE SUN**									
	E CHAVES	**14.10.26**	11.32	11.32	12.43	-	-	-		Leg Acc
	E CHAVES	**27.10.26**	12.63	12.63	13.06	38.32	25.69	13.06		Lib
4	**LAVA BURST**									
	P C ORFFER	**09.10.26**	11.93	11.93	14.53	38.39	26.46	14.53		Lib
	P C ORFFER	**15.10.26**	11.83	11.83	-	-	-	-		Lib
	G AUCHARUZ	**27.10.26**	12.32	12.32	13.17	37.81	25.49	13.17		Lib
5	**LUNAR DESCENT**									
	R OODITH	**01.10.26**	10.96	10.96	12.19	34.11	23.15	12.19		Leg Acc bab Jewel Cat
	M MJOKA	**14.10.26**	11.8	11.8	12.91	-	-	-		Leg Acc bab Alpenhorn
	M MJOKA	**16.10.26**	10.52	10.52	11.63	-	-	-		Leg Acc
	M MJOKA	**29.10.26**	11.36	11.36	-	-	22.72	11.36		Leg Acc
6	**GRANDE ROSALIE**									
	G VEERAPPEN	**06.10.26**	12.54	12.54	14.02	39.1	26.56	14.02		Leg Acc
	G VEERAPPEN	**14.10.26**	12.96	12.96	-	-	-	-		Leg Acc encie La Cadiere D'Azur
	L CORRALES	**21.10.26**	11	11	11.88	33.88	22.88	11.88		Leg Acc encie William Blake
	L CORRALES	**27.10.26**	12.98	12.98	12.52	38.48	25.5	12.52		Leg Acc
7	**RAINWATER**									
	R BHEEKARY	**06.10.26**	12.81	12.81	-	-	25.62	12.81		Lib
	N REEGAH	**20.10.26**	13.6	13.6	13.3	40.5	26.9	13.3		Lib
	M VAN RENSBURG	**23.10.26**	11.37	11.37	12.85	35.59	24.22	12.85		Lib (2T)
	R BHEEKARY	**27.10.26**	11.91	11.91	12.79	36.61	24.7	12.79		Leg Acc

2	STATISTIQUES 2026												
	LES LIGNES GAGNANTES												
	LIGNES	1	2	3	4	5	6	7	8	9	10	11	12
	COURSE 2	4	5	3	3	1	1	2	0	0	0	0	0

GALLOPS for Race 2 [Saturday, 31 October]

	JOCKEY	DATE	SPLIT TIME 200P	2400P	2200P	600M	400M	200M	Equip.	Commentaires
1	**PALERMO**									
	T JUGLALL	**28.10.26**	12.2	12.2	12.74	37.14	24.94	12.74		Lib
2	**ROYAL PORT LOUIS**									
	S RAMA	**30.09.26**	11.49	11.49	12	34.98	23.49	12		Leg Acc
	S RAMA	**07.10.26**	11.42	11.42	12.01	34.85	23.43	12.01		Lib
	S RAMA	**20.10.26**	-	-	-	34.61	20.18	10		Leg Acc (BT)
	S RAMA	**28.10.26**	11.02	11.02	11.85	33.89	22.87	11.85		Acc
3	**LAVA COUNTY**									
	I TAKA	**02.10.26**	11.13	11.13	12.68	34.94	23.81	12.68		Lib encie Fine One
	E CHAVES	**06.10.26**	13.28	13.28	14.76	41.32	28.04	14.76		Lib bab Good Council
	E CHAVES	**23.10.26**	11.03	11.03	11.81	33.87	22.84	11.81		Lib
	E CHAVES	**27.10.26**	13.19	13.19	-	41.87	26.38	13.19		Lib
4	**QUANTIFIER**									
	R KULLOO	**02.10.26**	11.89	11.89	12.31	36.09	24.2	12.31		Leg Acc bab Captain Marsala
	R KULLOO	**06.10.26**	11.94	11.94	12.44	36.32	24.38	12.44		Lib
	R KULLOO	**23.10.26**	11.19	11.19	11.72	34.1	22.91	11.72		Leg Acc
	R KULLOO	**27.10.26**	11.49	11.49	13.3	36.28	24.79	13.3		Leg Acc
5	**TAKING SILK**									
	G AUCHARUZ	**20.10.26**	13.69	13.69	12.74	40.12	26.43	12.74		Lib
	KENNY GUSTAVE	**23.10.26**	11	11	12.81	34.81	23.81	12.81		Acc encie Iditarod Trail
	P C ORFFER	**27.10.26**	11.65	11.65	-	36.36	23.3	11.65		Leg Acc
	G AUCHARUZ	**29.10.26**	12.92	12.92	-	-	25.84	12.92		Lib

2 — THE RBL CONTRACTING TROPHY

PRIX : 1er: Rs.117000 - 2e: Rs. 45000 - 3e: Rs. 25000 - 4e: Rs. 13000.

13h05 | **1850 mètres** | **BENCHMARK 31**

Date	Ref.	Dist. & Rat.	Jockey	Equip	Hcp	Open odds	Close odds	Ligne	600	300	150	BUT	Margin	Winner (*Second)	Finish Time	Last 600m	Rating	Piste	KG	Comments

1 — PALERMO (P. FOO KUNE) [RATING 33] ✱✱

h.g S.AF 6yrs by VERCINGETORIX - PUNTA CHICA

LIGNE	POIDS	JOCKEY
ZNA 5	62	T. Juglall

Palmarès: S.AF form: 17-1-10 - Won on 1700(1) || MRU form: 6-0-3

24.07.24	-	1750	S'M KHUMALO	A B	57.5	6/1	4/1	6	-	-	-	9	5.35	Master Of Destiny	107.15	-	78	-	-	
09.10.24	-	1400	K.Matsunyane	A B	54.5	17/2	6/1	3	-	-	-	2	0.05	Savantrix	84.45	-	77	-	-	
06.11.24	-	1600	SEAN VEALE	A H	59.5	4/1	4/1	4	-	-	-	4	4.10	Imperial Power	95.43	-	77	-	-	
19.01.25	-	1600	C.Maujean	A B	58.5	25/2	33/1	14	-	-	-	13	5.15	Famous Warrior	96.83	-	77	-	-	
07.02.25	-	1400	K.Matsunyane	A B	57.5	16/1	14/1	10	-	-	-	3	5.30	Ice Kingdom	84.65	-	75	-	-	
24.02.25	-	1400	R.Venniker	A B	56.0	4/1	5/2	1	-	-	-	2	0.60	Plaza Accord	85.95	-	75	-	-	
23.03.25	-	1800	K.Matsunyane	A B	55.5	7/2	3/1	3	-	-	-	5	8.30	Kaygee's Delight	111.97	-	77	-	-	
13.04.25	-	1400	MUZI YENI	A B	58.5	8/1	9/2	7	-	-	-	4	1.20	Down By The River	84.86	-	77	-	-	
13.07.25	-	1600	N.Patel	A	58.5	10/1	14/1	6	-	-	-	2	1.70	Record High	97.62	-	77	-	-	
01.08.25	-	1400	N.Patel	A	58.5	6/1	3/1	4	-	-	-	5	2.00	Spring Tradition	84.09	-	77	-	-	
16.05.26	34	1365 [B46]	K.Ramsamy	ZA	59.5	550	820	5	5	5	5	4	8.55	Bounceback	1.23.29	35.97	46	N2.8	495	Fly-jumped and was slow to begin.
13.06.26	68	1650 [M.Stakes]	T. Juglall	BZA	53.5	1000	2000	1	1	1	8	9	Loin	Superior Force	1.42.16	39.33	45	N2.8	492	Small injury right hind foot.
11.07.26	95	1850 [M.Stakes]	T. Juglall	BA	52	5000	3000	1	1	1	2	4	3.75	Superior Force	1.53.81	36.38	41	N2.8	492	Led. Showed improvement.
08.08.26	122	1850 [LD Stakes]	M.Nunes	BA	61	370	300	3	1	2	2	4	2.95	Master Of Mystery	1.54.89	36.46	41	M2.9	494	Led. Gave ground last 200m.
06.09.26	156	2400 [G1]	T. Juglall	NA	58	9000	6000	9	8	11	11	11	Loin	Rapidash	TPE	-	38	N2.8	483	Gave ground 500m.
04.10.26	173	1600 [B51]	T. Juglall	ZNA	54.5	2800	3500	5	4	4	5	5	7.20	Summer Snow	1.39.03	38.58	38	N2.8	485	Never in contention.

N'a pas été bousculé après sa dernière participation. Tentera un coup tactique s'il se retrouve seul aux avant-postes.

2 — ROYAL PORT LOUIS (V.RUHEE) [RATING 30] ✱✱✱

h.b S.AF 7yrs by ROYAL MO (USA) - ISABELLE

LIGNE	POIDS	JOCKEY
SXA 4	60.5	D Schwarz

Palmarès: S.AF form: 11-0-8 || MRU form: 7-2-2 - Won on 1650(2)

04.07.22	-	1400	L.Mxothwa	A	56	3/1	9/2	4	-	-	-	2	2	Rule Of Thumb	91.99	-	-	-	-	
23.07.22	-	1500	L.Mxothwa	A	60	18/10	28/10	5	-	-	-	3	0.7	Canford Lights	96.63	-	-	-	-	
20.09.22	-	1600	L.Mxothwa	A	58	5/1	4/1	4	-	-	-	2	1.25	Pineapple Express	98.04	-	83	-	-	
28.10.22	-	1600	K.Matsunyane	A	60	25/2	20/1	2	-	-	-	9	6.1	Khaya's Hope	99.04	-	83	-	-	
19.11.22	-	1400	L.Mxothwa	A	60	2/1	4/1	5	-	-	-	7	11.15	Nevada King	88.3	-	83	-	-	
17.08.24	-	1400	ROBERT KHATHI	A	60	20/1	66/1	12	-	-	-	4	4.25	Plus Four	86.53	-	74	-	-	
07.09.24	-	1400	GARETH WRIGHT	A	60	6/1	25/2	8	-	-	-	2	1.75	Givethatmanabells	87.35	-	74	-	-	
28.09.24	-	1400	L.Mxothwa	A	60	8/1	25/2	8	-	-	-	4	3.1	Terminator	85.27	-	70	-	-	
09.11.24	-	1600	CRAIG ZACKEY	A	60	8/1	14/1	9	-	-	-	2	2.75	Zeitz	99.36	-	70	-	-	
18.10.25	92	1400 [B31]	I.Santana	NXA	59.5	210	185	3	2	2	2	3	1.05	Gang Leader	1.25.39	37.70	28	N2.8	516	Badly ridden. Ignore run.
16.11.25	128	1650 [B36]	I.Santana	A	57	280	250	6	3	3	4	6	3.85	Taking Silk	1.41.75	39.07	28	N2.8	522	Raced wide. Gave ground 400m.
20.12.25	151	1650 [0-25]	I.Santana	B1XA	61.5	180	160	6	1	1	1	1	1.85	*Rainwater	1.41.90	36.68	26	N2.8	516	Led. In control.
16.05.26	38	1450 [B31]	G Santos	T1A	60.5	600	670	3	4	4	7	7	7.6	High Key	1.29.03	37.91	30	N2.8	530	Injury right nostril.
13.06.26	63	1600 [B36]	R K Chumun	SXA	58	2000	2500	4	2	2	4	5	3.1	Master Of Mystery	1.37.61	37.22	30	N2.8	526	Raced wide. Did not disgrace.
08.08.26	121	1650 [0-26]	D Schwarz	SXA	61	350	330	4	1	1	1	1	3.10	*Trick Or Tequila	1.40.24	35.72	25	M2.9	528	Led. Kept finding more.
23.08.26	132	1650 [B31]	D Schwarz	SXA	59	300	280	3	1	1	2	2	2.50	Exalted Love	1.41.03	35.26	30	N2.8	524	Led. No answer to winner.

Bonne 2e place last time out. A conservé sa belle condition et possède les atouts pour renouer avec la victoire.

3 — LAVA COUNTY (A. NAGADOO) [RATING 28] ✱✱✱

h.b S.AF 4yrs by ERUPT (IRE) - ULTIMATE SHAMROCK (IRE)

LIGNE	POIDS	JOCKEY
A 2	59.5	E Chaves

Palmarès: S.AF form: 5-1-2 - Won on 1500(1) || MRU form: 7-1-4 - Won on 1450(1)

08.03.25	-	1160	ANDREW FORTUNE	A	59.5	13/2	14/1	7	-	-	-	5	8.50	King Harald	69.66	-	Â	-	-	
03.04.25	-	1200	GAVIN LERENA	A	60.0	7/2	9/2	5	-	-	-	2	2.00	Tin Pan Alley	73.23	-	Â	-	-	
11.05.25	-	1160	GAVIN LERENA	A	57.0	15/4	9/4	5	-	-	-	6	7.30	Soho Heartthrob	70.18	-	Â	-	-	
26.06.25	-	1500	GAVIN LERENA	A	56.0	7/2	2/1	6	-	-	-	1	-0.30	*Nkwenkwezi	93.64	-	Â	-	-	
19.07.25	-	1600	GAVIN LERENA	A	58.0	28/10	5/2	5	-	-	-	4	5.75	Unsolved Riddle	98.07	-	87	-	-	
25.04.26	11	1400 [0-25]	N.Batchameah	NA	61	520	550	5	4	2	2	2	5.6	Iko Iko	1.25.65	35.58	25	N2.8	511	Slow to begin. Finished well.
16.05.26	38	1450 [B31]	G. Van Niekerk	A	58	650	820	8	10	9	4	3	0.7	High Key	1.27.78	36.10	25	N2.8	511	Badly ridden. Watch out next outing.
27.06.26	87	1450 [0-26]	G. Van Niekerk	A	59	160	160	1	6	6	1	1	0.50	*Fortune Hunter	1.29.66	34.81	25	N2.9	519	Flat footed at start. Too good.
18.07.26	102	1650 [B31]	G. Van Niekerk	A	59.5	400	450	4	5	4	2	2	3.90	New World	1.42.56	35.00	28	N2.9	509	Stood flat-footed. Second best.
23.08.26	133	1365 [0-26]	I.Taka	HA	60	355	500	3	5	5	6	6	6.65	Blown Away	1.22.40	36.24	28	N2.8	507	Flat footed and lost ground at start.
06.09.26	151	1650 [0-26]	B.Louis	TA	62	550	350	6	6	4	3	3	1.90	Lomu	1.41.29	35.79	28	N2.8	505	Flat footed at start. Wide 450m.
10.10.26	188	1650 [0-26]	E Chaves	A	61	520	600	9	8	6	6	5	3.85	Kola Tonic	1.40.48	35.49	28	N2.8	512	Slow to begin.

Auteur d'une course satisfaisante malgré un départ lent. Retrouve graduellement la forme. Watch out !

4 QUANTIFIER (A.SEWDYAL) [RATING 28]

h.b S.AF 7yrs by QUERARI (GER) - JUXTAPOSE

LIGNE	POIDS	JOCKEY
3	59.5	R.Joorawon

NA

Palmarès: S.AF form: 23-1-9 - Won on 2000(1) || MRU form: 4-0-1

17.09.23	-	2200	ATHANDIWE MGUDLWA	A	57	6/1	10/1	6	-	-	-	4	1.45	Arverni King	139.34	-	80	-	-	
06.11.23	-	2400	ATHANDIWE MGUDLWA	A	58	5/2	5/2	3	-	-	-	2	3	Twice Golden	151.23	-	80	-	-	
24.01.24	-	2600	ATHANDIWE MGUDLWA	A	57	4/1	7/2	5	-	-	-	2	0.3	Rock Fall	165.09	-	80	-	-	
17.06.24	-	1750	SEAN VEALE	A	56	14/1	25/1	4	-	-	-	13	10.05	Master Fuego	106.34	-	80	-	-	
17.07.24	-	2400	SERINO MOODLEY	A	58	16/1	33/1	4	-	-	-	5	3.55	Vihaan's Bomb	152.73	-	80	-	-	
25.08.24	-	2400	SEAN VEALE	A	58	9/2	5/1	5	-	-	-	7	4.05	Zakho	153.09	-	80	-	-	
29.09.24	-	2300	M V'RENSBURG	A	60	11/2	11/2	5	-	-	-	2	1.6	Lucretius	145.21	-	78	-	-	
19.10.24	-	2600	NIRVAN NASTILI	A	48	7/1	17/2	7	-	-	-	6	10.8	Battleground	168.48	-	78	-	-	
10.11.24	-	2200	M V'RENSBURG	A	52.5	25/2	20/1	4	-	-	-	8	15.1	Natyam	140.29	-	78	-	-	
08.12.24	-	2400	M V'RENSBURG	A B	60	10/1	25/2	2	-	-	-	3	1	Flyingcool	150.37	-	76	-	-	
26.12.24	-	2300	CHAD LITTLE	A B	58	3/1	28/10	1	-	-	-	6	4.55	The Mikado	149.12	-	76	-	-	
20.12.25	155	1500 [B51]	R.Joorawon	XT	60	625	5000	9	8	8	7	7	Loin	Illicit Kiss	1.33.13	TPE	49	N2.8	434	Slow to begin.
16.05.26	35	1500 [M.Stakes]	R.Joorawon	XT	54	5000	4000	2	7	7	6	6	Loin	Secret Oasis	1.32.41	36.61	46	N2.8	417	No show.
11.07.26	94	1600 [B41]	R.Joorawon	NT	61	3000	3000	1	4	3	4	4	Loin	Happy Days	1.39.99	38.86	41	N2.8	420	Gave ground 400m.
06.09.26	156	2400 [G1]	-	T	58	-	-	11	-	-	-		-	Rapidash	-	-	33	N2.8	420	EA
19.09.26	168	1850 [B36]	R Kulloo	T	55.5	2500	7000	1	3	4	6	5	8.10	Lomu	1.55.63	37.58	33	N2.8	427	No show.

Chance de vaincre compliquée dans ce lot.

5 TAKING SILK (AQUA STALLIONS) [RATING 21]

h.b S.AF 9yrs by SILVANO (GER) - THEMIS

LIGNE	POIDS	JOCKEY
1	56	B.Sooful

BTNA

Palmarès: S.AF form: 3-1-1 - Won on 1600(1) || MRU form: 33-5-16 - Won on 1650(1)1850(2)2050(1)2200(1)

18.11.23	394	2050 [B31]	K.Mudhoo	ABNT	62	450	420	2	1	1	3	3	2.10	Lord Of Light	2.11.92	36.78	33	N2.9	462	Led - dropped whip
16.12.23	457	1650 [B31]	J.Pilot	ABNT	64	500	430	5	-	5	5	5	Loin	Royal Virtue	1.42.56	TPE	33	N2.9	460	Big weight - o/paced
27.07.24	138	1450 [B41]	R.Oodith	BNT	56.5	1200	8000	6	6	5	4	3	8.85	Spotted Pearl	1.28.21	36.51	32	N2.8	472	Failed to show
03.08.24	148	1850 [B36]	G.Aucharuz	ABNT	59.5	800	750	2	4	1	2	2	1.45	Sassari	1.55.04	37.50	32	N3.0	466	Good fight - beaten by better
18.08.24	164	1850 [B41]	B.Sooful	ABNT	55.5	370	260	5	2	2	2	1	0.40	*Creation	1.56.74	36.67	30	N2.8	464	Box seat - ran on
31.08.24	183	2050 [B31]	K.Ramsamy	ABNT	62	265	175	2	1	1	1	1	6.35	*Liverpool Champ	2.10.24	36.97	33	N2.9	465	Won going away
22.09.24	227	1850 [B41]	K.Ramsamy	ABNT	60.5	270	180	4	-	3	3	3	4.60	Backpacker	1.54.97	38.01	40	N2.8	460	One-paced run
16.08.25	34	1500 [B46]	B.Sooful	BNT	58	2500	5000	2	3	4	2	2	3.20	Babylon	1.32.43	37.65	40	N2.8	489	Good second.
04.10.25	83	1600 [B36]	B.Sooful	BNTA	61	2500	2000	7	3	2	2	2	5.80	Cumbre Vieja	1.37.82	37.12	36	N2.8	-	Second best.
25.10.25	103	1850 [B36]	R. Danielson	BNTA	61	500	330	2	6	6	5	5	5.55	Master Of Mystery	1.55.61	37.45	36	N2.8	486	Disappointing run.
16.11.25	128	1650 [B36]	R.Joorawon	BNTA	60	550	1100	3	5	5	2	1	0.10	*Aeneas	1.41.10	38.15	34	N2.8	475	Moved 450m. Held on
21.12.25	163	1850 [B46]	R.Joorawon	BNTA	56.5	1200	2500	5	5	4	4	4	7.45	Lets Play Poker	1.55.61	38.22	37	N2.8	479	Over raced middle stages.
20.06.26	73	1500 [B41]	M.Mudhoo	BNTA	59	3500	5500	3	6	6	6	6	11.35	Summer Snow	1.32.64	36.28	37	N2.8	490	Never in contention.
11.07.26	94	1600 [B41]	G.Aucharuz	STA	59	2500	3000	3	3	4	3	3	Loin	Happy Days	1.38.79	37.74	35	N2.8	485	Well beaten third.
23.08.26	132	1650 [B31]	G.Aucharuz	NTA	58	1500	4000	4	3	5	5	5	Loin	Exalted Love	1.43.10	36.78	28	N2.8	486	No show.
19.09.26	168	1850 [B36]	R K Chumun	BTNA	54.5	5000	5000	6	2	2	3	4	4.55	Lomu	1.55.05	37.20	23	N2.8	483	One off throughout.

Se fait vieux. Devra batailler dur pour être à la hauteur de ses rivaux dans cette épreuve. 'Place chance.'

L'ANALYSE

LAVA COUNTY

Même s'il n'est pas un des coursiers qui excellent au départ, Lava County part avec une chance de premier ordre dans cette épreuve. La distance du jour lui conviendra à merveille et il est bien parti pour ouvrir son compteur cette saison. Royal Port Louis se pose comme un de ses challengers, étant un coursier toujours régulier et constant dans ses efforts. Palermo n'a jamais couru sur sa vraie valeur, mais il a certes couru en compagnie de très bons coursiers. Taking Silk peut venir compléter le quartet.

PLACE	BEST TIME	OUTSIDER
ROYAL PORT LOUIS	PALERMO	PALERMO
	ROYAL PORT LOUIS	
	LAVA COUNTY	

DEVINEZ LES TOP 3

3 — THE RBL PROPERTIES TROPHY

PRIX : 1er: Rs.124000 - 2e: Rs. 47700 - 3e: Rs. 26500 - 4e: Rs. 13800.

13h40 | **1500 mètres** | **BENCHMARK 36**

Date	Ref.	Dist. & Rat.	Jockey	Equip	Hcp	Open odds	Close odds	Ligne	600	300	150	BUT	Margin	Winner (*Second)	Finish Time	Last 600m	Rating	Piste	KG	Comments

1 — TSUNAMI WARNING (A. NAGADOO) [RATING 37] ✱✱

h.b S.AF 6yrs by DANON PLATINA (JPN) - SALTWATER GIRL

LIGNE	POIDS	JOCKEY
NA 3	61.5	E Chaves

Palmarès: S.AF form: 13-2-3 - Won on 1400(1)1600(1) || MRU form: 8-0-7

06.04.24	-	1600	M.Winnaar	A	56	4/1	7/2	9	-	-	-	4	1.45	Baton Rouge	100.89	-	70	-	-	
30.04.24	-	1400	CRAIG ZACKEY	A	57.5	33/10	11/2	11	-	-	-	3	2.3	Devil A Saint	86.29	-	71	-	-	
02.06.24	-	1600	CRAIG ZACKEY	A	60	4/1	3/1	5	-	-	-	1	-0.3	*Etoilefillante	102.14	-	71	-	-	
28.09.24	-	1250	S.Moodley	A	60	20/1	50/1	10	-	-	-	9	4.45	Twentytwentyvision	75.72	-	75	-	-	
19.10.24	-	1600	CRAIG BANTAM	A	57	25/1	66/1	11	-	-	-	9	11.3	Song To The Moon	99.35	-	75	-	-	
09.11.24	-	1600	CRAIG BANTAM	A	55.5	40/1	125/1	14	-	-	-	7	4.5	Sail The Seas	97.85	-	71	-	-	
28.12.24	-	1400	CRAIG ZACKEY	A B	61	4/1	5/2	2	-	-	-	1	-0.1	*Trippi's Silk	86.13	-	68	-	-	
11.02.25	-	1600	CRAIG ZACKEY	A B	57.5	5/1	17/2	4	-	-	-	8	6.85	Please Be True	101.23	-	73	-	-	
04.10.25	81	1365 [B41]	B.Ecroignard	N	58	750	1600	5	4	4	3	3	8.25	Havana Moon	1.22.89	35.18	43	N2.8	439	Decent debut.
18.10.25	97	1365 [B46]	B.Ecroignard	BNA	55.5	2500	1400	2	6	6	6	5	2.60	Alpine Challenge	1.22.89	35.88	43	N2.8	423	Finished well. Watch out next outing.
20.12.25	158	1500 [CL 2]	R. Danielson	BNA	61	280	175	3	3	4	3	3	1.85	Good Living	1.32.34	37.03	41	N2.8	436	One paced effort.
23.05.26	47	1450 [B41]	R.Joorawon	H	60	650	800	2	7	7	6	4	3.2	Sound Of The Sea	1.29.20	35.93	39	N2.8	453	Crowded at start. Watch out next.
20.06.26	73	1500 [B41]	C.Collis	HA	59.5	600	600	4	5	4	3	2	4.45	Summer Snow	1.31.50	35.37	38	N2.8	444	Raced fiercely 800m. Finished well.
11.07.26	94	1600 [B41]	B.Bhaugeerothee	HA	59.5	285	270	2	2	2	2	2	4.40	Happy Days	1.36.56	35.95	38	N2.8	438	Hang in in the home straight.
25.07.26	114	1450 [B41]	P.C Orffer	NA	59	750	1000	5	3	3	2	2	2.65	My Archangel	1.28.43	35.15	37	N2.8	432	Box seated. No answer to winner.
06.09.26	152	1450 [B41]	P.C Orffer	NA	60	800	500	3	5	4	2	2	0.60	Warbird	1.27.11	35.47	37	N2.8	426	Jumped awk. Second best.

Baisse de classe. Se trouve dans une très belle condition. Va jouer la gagne.

2 — BLACKJACK RANDALL (R.GUJADHUR) [RATING 36] ✱✱✱

h.g S.AF 4yrs by DANON PLATINA (JPN) - STEELHEART

LIGNE	POIDS	JOCKEY
NA 5	61	D.Mansour

Palmarès: S.AF form: 6-1-3 - Won on 1400(1) || MRU form: 6-3-3 - Won on 1365(1)1400(1)1450(1)

15.12.24	-	900	GAVIN LERENA	A	60.0	28/10	4/1	2	-	-	-	4	10.90	Captains Envy	53.55	-	Â	-	-	
29.12.24	-	1000	KABELO MATSUNYANE	A	60.0	20/1	25/1	5	-	-	-	3	2.40	Holds The Key	58.86	-	Â	-	-	
09.03.25	-	1200	T.Godden	A	60.0	7/2	7/2	1	-	-	-	8	6.70	Fortress Of Fire	71.37	-	Â	-	-	
07.06.25	-	1600	T. Godden	A	60.0	10/1	14/1	1	-	-	-	3	3.10	Blizzard Quest	101.06	-	Â	-	-	
22.06.25	-	1400	T Godden	A B	60.0	28/10	18/10	1	-	-	-	1	-3.80	*Director	86.18	-	Â	-	-	
27.07.25	-	1600	M.Thackeray	A B	60.0	33/1	125/1	9	-	-	-	13	10.40	Jan Van Goyen	99.30	-	84	-	-	
25.04.26	14	1365 [0-26]	D.Mansour	NA	60	290	290	2	3	3	2	1	0.55	*Exalted Love	1.21.85	35.01	25	N2.8	493	Box seated. Finished the strongest.
30.05.26	58	1450 [0-26]	D.Mansour	NA	60	430	250	6	4	5	3	3	1.50	The Centurion	1.29.21	36.38	28	N2.9	487	Raced wide early stages.
20.06.26	76	1365 [3yo]	D.Mansour	BNA	53	320	325	3	1	1	1	2	0.30	Ashikule	1.21.72	34.51	28	N2.8	487	Found one better.
18.07.26	106	1500 [3yo]	D.Mansour	BNA	58	330	430	2	3	3	2	2	1.50	Exalted Love	1.30.93	35.55	28	N2.9	488	Raced in restricted room at 350m.
29.08.26	147	1450 [0-26]	D.Mansour	ONA	62	205	190	1	3	2	1	1	3.45	*Bugle Boy	1.28.85	35.03	28	N2.8	500	Switched 350m. Easy win.
19.09.26	167	1400 [B36]	D.Mansour	NA	58.5	170	170	3	4	4	2	1	0.70	*Military Force	1.25.06	34.87	33	N2.8	492	Raced wide 300m. Good win.

Vise la passe de trois. A maintenu sa belle forme. Sera redoutable encore une fois dans ce lot.

3 — WUGUG (GUJADHUR) [RATING 36]

j.b S.AF 6yrs by RAFEEF (AUS) - IRISH MAID

LIGNE	POIDS	JOCKEY
A 1	58.5	R.Curatolo

Palmarès: S.AF form: 15-2-5 - Won on 1400(2) || MRU form: 12-0-9

21.09.24	-	1400	K. Matsunyane	A	55.5	14/1	16/1	1	-	-	-	8	2.9	Fatal Gem	85.48	-	84	-	-	
12.10.24	-	1400	L.Mxothwa	A	60.5	25/2	25/1	11	-	-	-	10	8.75	Beware The Bomb	86.84	-	82	-	-	
09.11.24	-	1400	ASHTON ARRIES	A	59.5	25/1	40/1	9	-	-	-	7	6.15	Scarlet Macaw	86.51	-	79	-	-	
09.08.25	25	1365 [B46]	M.Nunes	N	61	270	260	2	2	2	2	3	0.15	Hardfallingrain	1.23.51	36.5	46	N2.8	500	Good debut.
16.08.25	34	1500 [B46]	M.Nunes	N	61	240	200	3	2	2	5	4	6.50	Babylon	1.33.01	38.42	46	N2.8	497	Dropped the bit 1000m. One paced.
06.09.25	57	1450 [B51]	M.Nunes	NPS	58.5	400	430	4	6	6	5	4	10.55	Menelaus	1.30.54	38.05	46	N2.9	502	Wide early stages. Ignore run.
18.10.25	97	1365 [B46]	M.Nunes	NAPS	60	5000	700	3	4	4	2	2	0.45	Alpine Challenge	1.22.53	35.86	44	N2.8	504	Well placed. Fair effort.
16.11.25	123	1400 [B46]	M.Nunes	NAPS	60	250	175	4	2	2	2	2	0.80	Alpine Challenge	1.24.02	36.51	44	N2.8	511	Moved 600m. Found one better.
06.12.25	147	1500 [B46]	N.Nastili	SNAPS	58.5	-	-	4	-	-	-	5	8.90	Monumental	1.33.02	-	44	N2.8	509	Led.Faded 400m.
21.12.25	164	1600 [B56]	I.Chisty	NAPS	54.5	550	1300	2	3	4	4	3	2.95	Spelling Bee	1.37.39	36.31	42	N2.8	513	Decent run.
02.05.26	24	1400 [B46]	B.Sooful	NA	56	600	650	5	4	4	3	2	2.2	Superior Force	1.26.52	35.85	41	N2.9	519	Suited by pace. Good run.
23.05.26	47	1450 [B41]	R. Danielson	NA	58.5	550	600	4	5	5	4	5	3.3	Sound Of The Sea	1.29.22	36.17	41	N2.8	517	Clear run 250m. Fair run.
20.06.26	73	1500 [B41]	R. Danielson	NA	58	1000	1500	5	2	2	4	4	8.65	Summer Snow	1.32.19	36.46	40	N2.8	515	Failed to quicken.
11.07.26	94	1600 [B41]	B.Sooful	B1NTA	57.5	550	-	6	-	-	-	-	-	Happy Days	-	-	39	N2.8	509	Scratched
25.07.26	114	1450 [B41]	R. Danielson	B1TA	57.5	1200	1400	4	6	7	7	7	11.70	My Archangel	1.30.00	36.17	39	N2.8	506	Slow to begin. No show.
19.09.26	167	1400 [B36]	S.Rama	A	57.5	2000	2200	6	5	5	4	3	4.10	Blackjack Randall	1.25.71	35.20	36	N2.8	518	Showed improvement.

N'arrive pas à montrer le bout du nez cette saison. A revoir.

4 ZACATOO (A. NAGADOO) [RATING 35] ✱✱

h.b S.AF 4yrs by ACT OF WAR - LINEAR

LIGNE	POIDS	JOCKEY
NA	2	60.5	I.Taka

Palmarès: S.AF form: 4-0-4 || MRU form: 7-3-4 - Won on 1365(1)1400(1)1450(1)

30.11.24	-	800	C.Maujean	A	60	8/1	20/1	4	-	-	-	4	2.5	Glastonbury	47.26	-	-	-	-	
16.12.24	-	800	C.Maujean	A	60	4/1	10/1	3	-	-	-	3	1.8	Caroline Island	46.55	-	-	-	-	
11.01.25	-	1000	C.Maujean	A	60	18/10	5/2	1	-	-	-	2	2.25	Easy Tiger	59.69	-	-	-	-	
09.02.25	-	1100	C.Maujean	A	60	5/10	46/100	3	-	-	-	3	2.2	Treaty Of Paris	65.15	-	-	-	-	
18.10.25	98	1400 [0-20]	R. Danielson	NA	61.5	310	260	6	1	1	1	1	3.50	*Amandla	1.26.00	36.05	21	N2.8	456	Led. To strong this class.
16.11.25	121	1365 [0-26]	R. Danielson	NA	61	160	160	7	2	2	1	1	5.55	*Cybotix	1.22.34	36.16	26	N2.8	463	Raced wide. Promising sort.
20.12.25	153	1450 [B31]	R. Danielson	NA	61.5	170	135	6	2	2	1	1	1.95	*Cybotix	1.29.17	36.79	32	N2.8	472	Impressive. Too good this class.
23.05.26	47	1450 [B41]	K.Matsunyane	NA	59	650	500	8	6	6	5	3	1.35	Sound Of The Sea	1.28.89	35.75	37	N2.8	488	Not disgraced, Needs further.
20.06.26	72	1400 [B36]	I.Taka	NA	60	180	140	2	3	2	2	2	2.15	Warbird	1.25.63	34.84	37	N2.8	488	Not suited by pace. Ignore run.
18.07.26	106	1500 [3yo]	I.Taka	NA	58	270	450	3	2	2	3	3	2.45	Exalted Love	1.31.08	35.79	37	N2.9	486	Jock lost left side rein last 100m.
06.09.26	152	1450 [B41]	B.Louis	NTA	59	800	650	4	6	6	4	3	1.10	Warbird	1.27.20	35.41	35	N2.8	491	Decent run.
19.09.26	168	1850 [B36]	K Mukesh Kumar	NA	60.5	650	-	-	-	-	-	Scr	-	Lomu	-	-	35	N2.8	486	Scratched

A impressionné à l'heure des galops. Possède une première chance en B36.

5 NOT IN DOUBT (V.RUHEE) [RATING 30]

h.a S.AF 7yrs by TIME THIEF (AUS) - NO DOUBT

LIGNE	POIDS	JOCKEY
NA	4	58	D Schwarz

Palmarès: S.AF form: 11-0-5 || MRU form: 8-2-5 - Won on 990(1)1400(1)

08.06.22	-	1000	S'MANGA KHUMALO	A	60	4/1	11/2	5	-	-	-	5	8	Iconic Destination	59.69	-	-	-	-	
23.07.22	-	1000	JABU JACOBS	A B	57	9/2	11/2	2	-	-	-	3	1.75	King Mo	63	-	-	-	-	
07.09.22	-	1250	OSWALD NOACH	A	58	11/2	9/2	4	-	-	-	3	7.5	Tough Terrain	75.8	-	80	-	-	
20.09.22	-	1000	CRAIG ZACKEY	A B	56.5	8/1	20/1	5	-	-	-	8	7.05	Bluff On Bluff	58.71	-	80	-	-	
12.11.22	-	1000	CORNE ORFFER	A B	59	11/2	17/2	6	-	-	-	5	1.8	Charlie Malone	58.84	-	77	-	-	
27.11.22	-	1000	LUNGISANI GELEDU	A B	61	8/1	9/2	1	-	-	-	7	6.55	Future Turn	61.55	-	73	-	-	
03.01.23	-	1400	SEAN VEALE	A	53.5	8/1	14/1	5	-	-	-	6	7.75	Master Point	88.35	-	70	-	-	
09.08.25	22	990 [0-26]	R.Curatolo	S	62	300	700	1	1	1	2	3	2.45	Fencing Captain	57.10	34.41	28	N2.8	511	Needed run.
16.08.25	31	990 [B41]	R.Curatolo	MS	55.5	450	450	1	2	1	1	1	5.35	*Warrior Captain	57.84	34.93	28	N2.8	510	Led. Kept finding more.
06.09.25	53	1400 [B41]	R.Curatolo	ZMSA	57.5	400	450	1	1	1	1	1	0.50	*Monumental	1.24.66	34.82	34	N2.8	506	Led. Kept finding more.
08.11.25	113	1365 [B36]	R.Curatolo	ZMSA	61.5	285	340	1	1	1	3	3	1.60	Summer Snow	1.23.52	37.50	37	N2.9	526	Led.Not striding out.
06.12.25	145	1365 [B51]	S.Rama	ZMSA	54	-	-	2	-	-	-	6	8.00	Grand Vision	1.23.52	-	37	N2.8	517	Not striding out.
20.06.26	72	1400 [B36]	R Kulloo	ZM	56	1200	-	5	-	-	-	-	-	Warbird	-	-	37	N2.8	509	Scratched
18.07.26	104	1365 [B41]	B.Bhaugeerothee	ZMS	59	1400	1600	3	2	1	3	4	2.95	Siriano	1.23.86	36.54	37	N2.9	510	Led. Shift ground out home straight.
23.08.26	138	1365 [B41]	B.Bhaugeerothee	ZMS	57.5	370	1000	7	1	1	1	4	1.45	Paved With Gold	1.22.12	35.85	32	N2.8	515	Led. Gave ground last 100m.
06.09.26	155	990 [B31]	K.Ramsamy	ZMS	60.5	650	600	2	2	3	4	4	10.25	Diamond Days	56.00	34.19	32	N2.8	517	Incv leaving 450m.

A changé d'air. Semble barré par plusieurs chevaux pour la gagne.

L'ANALYSE

BLACKJACK RANDALL

Blackjack Randall semble tout à fait capable de poursuivre sur sa lancée. Malgré sa cinquième ligne, il possède les moyens de viser la passe de trois, d'autant qu'il a maintenu sa belle condition. Tsunami Warning n'avait nullement démérité en B41, terminant à seulement 0,60 longueur de Warbird. Il pourrait donner du fil à retordre au favori. Enfin, Zacatoo a particulièrement attiré les regards à l'entraînement et semble retrouver un niveau de forme appréciable. Il faudra certainement compter avec lui en B36.

PLACE	BEST TIME	OUTSIDER
ZACATOO	TSUNAMI WARNING	TSUNAMI WARNING
	BLACKJACK RANDALL	
	WUGUG	

DEVINEZ LES TOP 3

3	STATISTIQUES 2026												
	LES LIGNES GAGNANTES												
	LIGNES	1	2	3	4	5	6	7	8	9	10	11	12
	COURSE 3	5	3	1	5	4	0	0	0	1	0	0	0

GALLOPS for Race 3 [Saturday, 31 October]

	JOCKEY	DATE	SPLIT TIME 200P	2400P	2200P	600M	400M	200M	Equip.	Commentaires
1	**TSUNAMI WARNING**									
	E CHAVES	**09.10.26**	11.52	11.52	12.47	35.51	23.99	12.47		Lib
	E CHAVES	**14.10.26**	12.12	12.12	12.42	-	-	-		Lib
	E CHAVES	**23.10.26**	11.48	11.48	11.87	34.83	23.35	11.87		Lib
	E CHAVES	**27.10.26**	11.82	11.82	13.22	36.86	25.04	13.22		Lib
2	**BLACKJACK RANDALL**									
	D MANSOUR	**16.10.26**	12.32	12.32	-	-	-	-		Lib bab Kaisarissa
	R K CHUMUN	**20.10.26**	12.68	12.68	13.13	38.49	25.81	13.13		Lib
	D MANSOUR	**23.10.26**	11.9	11.9	14.26	38.06	26.16	14.26		Lib bab Kaisarissa
	D MANSOUR	**27.10.26**	12.49	12.49	14.13	39.11	26.62	14.13		Lib
3	**WUGUG**									
	S BUSSUNT	**14.10.26**	12.15	12.15	12.83	-	-	-		Lib
	S BUSSUNT	**20.10.26**	13.11	13.11	13.49	39.71	26.6	13.49		Lib
	S BUSSUNT	**23.10.26**	13.17	13.17	13.84	40.18	27.01	13.84		Lib
	R CURATOLO	**27.10.26**	12.27	12.27	13.16	37.7	25.43	13.16		Lib
4	**ZACATOO**									
	I TAKA	**14.10.26**	11.07	11.07	11.82	-	-	-		Leg Acc bab We Have Touchdown
	E CHAVES	**20.10.26**	14.24	14.24	13.6	42.08	27.84	13.6		Lib
	E CHAVES	**23.10.26**	10.84	10.84	11.51	33.19	22.35	11.51		Lib
	E CHAVES	**27.10.26**	11.85	11.85	12.59	36.29	24.44	12.59		Lib
5	**NOT IN DOUBT**									
	S RAMA	**02.10.26**	11.27	11.27	11.55	34.09	22.82	11.55		Lib
	S RAMA	**06.10.26**	10.93	10.93	11.45	33.31	22.38	11.45		Leg Acc encie United Prince
	D SCHWARZ	**14.10.26**	10.62	10.62	13.45	-	-	-		Leg Acc
	D SCHWARZ	**27.10.26**	11.02	11.02	11.55	33.59	22.57	11.55		Leg Acc

4	STATISTIQUES 2026												
	LES LIGNES GAGNANTES												
	LIGNES	1	2	3	4	5	6	7	8	9	10	11	12
	COURSE 4	6	2	3	3	3	1	1	0	0	0	0	0

GALLOPS for Race 4 [Saturday, 31 October]

	JOCKEY	DATE	SPLIT TIME 200P	2400P	2200P	600M	400M	200M	Equip.	Commentaires
1	**MYSTIC MAJESTY**									
	S RAMA	**09.10.26**	12.5	12.5	13.14	38.14	25.64	13.14		En Main
	S RAMA	**14.10.26**	11.1	11.1	11.87	-	-	-		Leg Acc
	D SCHWARZ	**20.10.26**	-	-	-	36	20.75	10		Lib (BT)
	D SCHWARZ	**28.10.26**	11.21	11.21	11.88	34.3	23.09	11.88		Lib
2	**THERES A LIGHT**									
	J ALLYHOSAIN	**20.10.26**	11.58	11.58	12.18	35.34	23.76	12.18		Lib
	J ALLYHOSAIN	**23.10.26**	12.75	12.75	13	38.5	25.75	13		Leg Acc
	G VAN NIEKERK	**27.10.26**	11.75	11.75	14.62	38.12	26.37	14.62		Lib
	J ALLYHOSAIN	**29.10.26**	13.42	13.42	-	-	26.84	13.42		Lib
3	**THAT'LL B THE DAY**									
	I TAKA	**02.10.26**	10.84	10.84	12.7	34.38	23.54	12.7		Lib
	I TAKA	**06.10.26**	11.84	11.84	14.3	37.98	26.14	14.3		Lib
	I TAKA	**23.10.26**	11.12	11.12	13.37	35.61	24.49	13.37		Lib
	I TAKA	**27.10.26**	10.71	10.71	13.3	34.72	24.01	13.3		Leg Acc
4	**PAVED WITH GOLD**									
	B SOOFUL	**14.10.26**	11.65	11.65	12.06	-	-	-		Leg Acc
	R CURATOLO	**20.10.26**	13.54	13.54	-	42.14	27.08	13.54		Lib
	R CURATOLO	**23.10.26**	11.76	11.76	12.88	36.4	24.64	12.88		Leg Acc encie Join The Dots
	R CURATOLO	**27.10.26**	12.24	12.24	14	38.48	26.24	14		Lib
5	**IBHELE**									
	R BHEEKARY	**02.10.26**	11.84	11.84	13.68	37.36	25.52	13.68		Leg Acc
	M VAN RENSBURG	**09.10.26**	10.94	10.94	13.81	35.69	24.75	13.81		Leg Acc
	M VAN RENSBURG	**16.10.26**	12.95	12.95	-	-	-	-		Lib
	M VAN RENSBURG	**27.10.26**	12.08	12.08	13.32	37.48	25.4	13.32		Lib

4 — THE RBL SOPREMA TROPHY

PRIX : 1er: Rs.129300 - 2e: Rs. 49750 - 3e: Rs. 27600 - 4e: Rs. 14350.

1365 mètres — **BENCHMARK 41** — **14h15**

1 MYSTIC MAJESTY (V.RUHEE) [RATING 41]

h.b S.AF 5yrs by CANFORD CLIFFS (IRE) - MAIAN MAGIC

LIGNE	POIDS	JOCKEY
4	61	D Schwarz

NA

Palmarès: S.AF form: 5-0-2 || MRU form: 5-4-1 - Won on 990(2)1450(1)1500(1)

Date	Ref.	Dist. & Rat.	Jockey	Equip	Hcp	Open odds	Close odds	Ligne	600	300	150	BUT	Margin	Winner (*Second)	Finish Time	Last 600m	Rating	Piste	KG	Comments
18.05.24	-	1200	SEAN VEALE	A	60	20/1	40/1	11	-	-	-	5	7.45	Eight On Eighteen	72.82	-	-	-	-	
22.06.24	-	1400	RICHARD FOURIE	A	60	14/1	16/1	6	-	-	-	3	2.75	Sail The Seas	91.23	-	-	-	-	
24.07.24	-	1250	M.Winnaar	A	60	11/2	8/1	9	-	-	-	5	3.75	Please Be True	78.55	-	-	-	-	
10.09.24	-	1250	RICHARD FOURIE	A	59	18/10	14/10	6	-	-	-	4	1.75	Twentytwentyvision	76.61	-	82	-	-	
05.10.24	-	1250	A.Mgudlwa	A	60	11/2	6/1	5	-	-	-	9	6.85	Sir Korski	76.84	-	82	-	-	
04.10.25	89	990 [B31]	I.Santana	A	58.5	320	310	4	4	4	3	1	0.60	*Mystery Cache	56.08	34.00	26	N2.8	-	Suited by hot pace. Finished strongly.
25.10.25	102	990 [B31]	I.Santana	NA	60	250	175	5	2	2	1	1	3.00	*Alaskan Night	55.45	34.13	29	N2.8	477	Promising sort. More to come.
06.12.25	141	1450 [B36]	I.Santana	NA	60	-	-	4	-	-	-	1	2.40	*Fencing Captain	1.28.67	-	34	N2.8	475	Led. Too good this class.
21.12.25	162	1500 [B41]	I.Santana	NA	59.5	190	140	4	1	1	1	1	0.05	*Iditarod Trail	1.29.54	36.90	38	N2.8	476	Led. Held on.
30.05.26	54	990 [B46]	G Santos	NA	58	160	145	1	1	1	2	2	0.85	Stated	55.53	33.74	41	N2.8	481	Led. Set quick fractions.

Patiemment entraîné depuis sa rentrée prometteuse suite à des ennuis. Remis. Dangereux s'il est seul devant.

2 THERES A LIGHT (J.AWOTAR) [RATING 41]

h.b S.AF 6yrs by QUERARI (GER) - MINONA

LIGNE	POIDS	JOCKEY
3	61	M.Sonaram

TA

Palmarès: S.AF form: 16-1-8 - Won on 1400(1) || MRU form: 2-0-1

Date	Ref.	Dist. & Rat.	Jockey	Equip	Hcp	Open odds	Close odds	Ligne	600	300	150	BUT	Margin	Winner (*Second)	Finish Time	Last 600m	Rating	Piste	KG	Comments
04.11.23	-	1160	JEFFERY SYSTER	A	59.0	8/1	8/1	10	-	-	-	8	10.75	Walled Garden	70.09	-	Â	-	-	
09.12.23	-	1200	JEFFERY SYSTER	A	60.0	25/2	8/1	4	-	-	-	5	10.00	Sabre Strike	71.17	-	73	-	-	
25.01.24	-	1200	PIERE STRYDOM	A	60.0	14/1	16/1	3	-	-	-	2	4.20	Mid Winter Wind	73.72	-	70	-	-	
17.02.24	-	1400	GAVIN LERENA	A	60.0	5/2	7/2	7	-	-	-	2	0.05	Al Bayreg	85.81	-	78	-	-	
30.03.24	-	1450	RICHARD FOURIE	A	60.0	91/100	4/10	1	-	-	-	4	7.00	The Playboy Bomber	90.64	-	78	-	-	
07.05.24	-	1200	GAVIN LERENA	A	60.0	83/100	91/100	5	-	-	-	2	1.75	Sovereigns Call	70.14	-	77	-	-	
30.06.24	-	1400	RAYMOND DANIELSON	A	60.0	13/10	5/2	3	-	-	-	1	-1.75	*Pressonregardless	86.42	-	78	-	-	
28.09.24	-	1200	TRENT MAYHEW	A	57.0	10/1	7/1	2	-	-	-	2	0.60	Wolf Mountain	72.99	-	79	-	-	
19.10.24	-	1450	TRENT MAYHEW	A	56.0	28/10	6/1	4	-	-	-	6	11.00	Doitwithdiamonds	91.18	-	80	-	-	
28.11.24	-	1400	DIEGO DE GOUVEIA	A	58.0	20/1	33/1	11	-	-	-	15	32.25	Confederate	85.92	-	80	-	-	
16.01.25	-	1450	GAVIN LERENA	A	59.5	8/1	25/2	1	-	-	-	5	2.30	Sovereigns Call	86.92	-	79	-	-	
28.01.25	-	1450	MALESELA KATJEDI	A	58.5	16/1	25/1	4	-	-	-	6	5.55	Potberrie	86.35	-	77	-	-	
22.03.25	-	1400	RYAN MUNGER	A	59.5	10/1	3/1	3	-	-	-	2	1.50	Just Var	87.27	-	75	-	-	
27.04.25	-	1200	KAIDAN BREWER	A	54.5	11/2	10/1	3	-	-	-	4	4.95	Espinoza	73.50	-	77	-	-	
18.07.26	107	1500 [M.Stakes]	B.Sooful	ZM	53	5000	8000	5	3	5	6	6	Loin	Havana Moon	1.34.34	38.90	41	N2.9	477	No show.
23.08.26	138	1365 [B41]	P.C Orffer	NA	61	3300	1400	4	3	3	2	2	0.45	Paved With Gold	1.21.97	35.39	41	N2.8	484	Showed vast improvement.

En gros progrès la dernière fois. A change d'écurie depuis. Bons galops à son actif. Parmi les prétendants.

3 THAT'LL B THE DAY (A. NAGADOO) [RATING 40]

h.b S.AF 4yrs by VERCINGETORIX - RUBYBAY

LIGNE	POIDS	JOCKEY
5	60.5	I.Taka

BNA

Palmarès: S.AF form: 8-0-5 || MRU form: 4-3-1 - Won on 990(1)1365(2)

Date	Ref.	Dist. & Rat.	Jockey	Equip	Hcp	Open odds	Close odds	Ligne	600	300	150	BUT	Margin	Winner (*Second)	Finish Time	Last 600m	Rating	Piste	KG	Comments
14.05.25	-	1200	CHAD LITTLE	A	60.0	28/10	28/10	3	-	-	-	6	9.90	Count Of Rouen	73.62	-	Â	-	-	
31.05.25	-	1100	CHAD LITTLE	A	60.0	25/2	16/1	6	-	-	-	2	0.40	Let's Go Lola	64.51	-	Â	-	-	
14.06.25	-	1200	CHAD LITTLE	A	60.0	33/10	15/10	2	-	-	-	5	4.55	Gimmie Rules	70.60	-	Â	-	-	
03.08.25	-	1200	CHAD LITTLE	A	58.0	2/1	9/2	1	-	-	-	3	3.70	Kanaal Skater	73.59	-	83	-	-	
31.08.25	-	1000	CHAD LITTLE	A B	58.0	5/2	33/20	6	-	-	-	2	0.25	Love My Style	57.59	-	81	-	-	
27.09.25	-	1400	CHAD LITTLE	A	59.5	4/1	8/1	6	-	-	-	8	8.80	Primal Instinct	86.35	-	81	-	-	
25.10.25	-	1000	CHAD LITTLE	A B	59.0	15/2	16/1	8	-	-	-	2	0.20	William's Woman	58.88	-	81	-	-	
15.11.25	-	1000	S.Bungane	A B	55.0	91/100	72/100	5	-	-	-	2	2.50	Moody Blue	60.69	-	83	-	-	
20.06.26	78	1365 [0-26]	I.Taka	BNA	60	380	470	5	1	1	1	1	4.25	*Paved With Gold	1.22.30	35.51	26	N2.8	442	Led. Kept finding more.
25.07.26	117	1365 [B31]	I.Taka	BNA	60	155	130	2	1	1	1	1	0.45	*Fine One	1.22.53	35.39	32	N2.8	449	Led. Held on.
06.09.26	153	990 [L.D.Stakes]	I.Taka	BNA	58	370	370	4	2	1	1	1	2.90	*Smith And Wesson	54.57	33.17	34	N2.8	455	Easy win. More to come!
10.10.26	187	990 [M.Stakes]	E Chaves	BNA	53	400	280	7	2	2	3	4	2.35	Secret Passage	55.27	34.02	40	N2.8	457	One off. Fair run.

Performance honorable dans le ?Middles Stakes' sur 990M. Bien ménagé par la suite. A respecter sur sa régularité.

4 PAVED WITH GOLD (GUJADHUR) [RATING 34]

h.b S.AF 5yrs by PATHFORK (USA) - MOTHER'S EYES

LIGNE	POIDS	JOCKEY
2	57.5	R.Curatolo

BPHEA

Palmarès: S.AF form: 3-0-3 || MRU form: 5-2-2 - Won on 1365(1)1450(1)

06.11.24	-	1200	S.Moodley	A	59	33/10	14/1	3	-	-	-	3	8.9	Mc Dazzler	71.14	-	-	-	-	
17.11.24	-	1200	CRAIG ZACKEY	A	59	7/2	7/1	3	-	-	-	2	1.2	Whereverilaymyhat	72.7	-	-	-	-	
15.12.24	-	1200	CRAIG ZACKEY	A	60	87/100	2/1	6	-	-	-	2	1	Agrado	70.4	-	-	-	-	
09.08.25	22	990 [0-26]	M.Nunes	HN	61	500	400	6	-	-	-	-0	-0	Fencing Captain	-0	-0	26	N2.8	422	Scratched
04.10.25	89	990 [B31]	I.Taka	N	58.5	700	900	2	7	6	6	5	4.45	Mystic Majesty	56.34	33.58	26	N2.8	-	No show.
06.12.25	1410	1365 [0-25]	I.Chisty	NAPS	61.5	-	-	3	-	-	-	-	-	Cider House Rules	-	-	26	N2.8	427	Scratched
25.04.26	11	1400 [0-25]	J.Sophie	NA	57.5	1000	2000	6	-	-	-	Scr	-	Iko Iko	-	-	26	N2.8	429	Scratched
20.06.26	78	1365 [0-26]	J.Sophie	BPHEA	56	1400	1600	4	5	3	2	2	4.25	That'll B The Day	1.22.98	35.24	26	N2.8	429	Jumped awkwardly. Showed improvement.
11.07.26	92	1450 [0-25]	J.Sophie	BPHEA	57	600	470	7	1	1	1	1	3.00	*New York City	1.27.48	35.47	26	N2.8	426	Led. Kept finding more.
23.08.26	138	1365 [B41]	B.Sooful	BPHEA	56	550	500	3	6	5	4	1	0.45	*Theres A Light	1.21.89	34.92	31	N2.8	433	Switched inside run 250m. Flew in.
19.09.26	167	1400 [B36]	R. Danielson	BPHEA	59	420	430	5	6	6	6	4	4.55	Blackjack Randall	1.25.78	34.93	34	N2.8	433	Hanging outwards final straight.

Mal monté la dernière fois d'où la suspension et le limogeage de son jockey. A maintenu une bonne forme. Outsider.

5 IBHELE (V.ALLET) [RATING 33]

h.b S.AF 5yrs by CAPTAIN OF ALL - CLASS PROTECTOR

LIGNE	POIDS	JOCKEY
1	57	M Van Rensburg

NA

Palmarès: S.AF form: 21-1-7 - Won on 800(1) || MRU form: 5-0-4

02.03.25	-	1000	JACEY BOTES	A B	51.5	13/2	10/1	6	-	-	-	5	6.20	Kalahari Roller	58.72	-	87	-	-	
23.03.25	-	1000	JACEY BOTES	A B	50.0	14/1	10/1	2	-	-	-	9	2.30	Mojo Man	59.86	-	84	-	-	
30.04.25	-	1000	DENIS SCHWARZ	A B	58.5	14/1	25/2	8	-	-	-	2	3.10	Rafa's Boy	57.29	-	81	-	-	
18.05.25	-	1000	DENIS SCHWARZ	A B	61.5	9/2	11/2	4	-	-	-	8	2.90	Vision To Achieve	57.50	-	81	-	-	
04.06.25	-	1000	KABELO MATSUNYANE	A B	52.5	13/2	16/1	1	-	-	-	4	1.90	Princess Hannah	57.05	-	80	-	-	
16.06.25	-	1000	K.Matsunyane	A B	59.0	10/1	20/1	9	-	-	-	8	3.30	Rafa's Boy	57.88	-	80	-	-	
16.07.25	-	1200	CALVIN HABIB	A B	58.5	8/1	14/1	9	-	-	-	7	4.70	Gimmethegoodlife	71.07	-	78	-	-	
03.08.25	-	1000	K.Matsunyane	A	60.0	16/1	25/2	10	-	-	-	6	3.90	Catavar	60.13	-	75	-	-	
05.09.25	-	1400	JASON GATES	A	56.0	17/2	25/2	2	-	-	-	5	4.10	Golden Rule	84.65	-	73	-	-	
21.09.25	-	1200	B.Jacobson	A B	52.0	20/1	10/1	2	-	-	-	4	4.00	Wild Justice	69.85	-	72	-	-	
07.10.25	-	1000	B.Jacobson	A B	56.0	14/1	7/1	5	-	-	-	3	1.50	United Nation	59.20	-	70	-	-	
27.06.26	83	990 [B36]	D.Bheekary	A	60.5	550	900	3	4	4	4	4	2.40	Mind Map	55.73	33.65	35	N2.9	505	Not a bad debut.
18.07.26	104	1365 [B41]	D Schwarz	NA	58	330	650	6	3	3	2	2	1.15	Siriano	1.23.56	36.03	35	N2.9	501	Carried outwards in the home straight.
23.08.26	138	1365 [B41]	R.Curatolo	NA	58	230	250	6	4	4	3	3	0.70	Paved With Gold	1.22.00	35.37	35	N2.8	505	Raced tight Theres A Light last 150m.
06.09.26	152	1450 [B41]	R.Curatolo	NA	59	500	900	6	2	2	5	5	3.90	Warbird	1.27.70	36.40	35	N2.8	504	Brushed on jumping.
18.10.26	198	1400 [B36]	M Van Rensburg	NA	60	-	-	6	-	-	-	4	3.70	Ashikule	1.23.85	-	34	N2.8	503	Raced fiercely. Incv leaving 100m.

Petite déception à sa dernière sortie. A gardé une bonne forme au training. Dangereux avec sa 1re ligne au départ.

L'ANALYSE

THERE'S A LIGHT

Cette 4e épreuve s'annonce ouverte. Nous accorderons un léger avantage à There's A Light, qui a couru en gros progrès à sa deuxième sortie avec un premier accessit à son compte. Le cheval a certes changé d'air, mais il a été l'auteur de bonnes prestations lors de ses galops. That'll B The Day n'a pas démérité derrière Secret Passage après un parcours difficile. Il a été ménagé et retrouve une distance plus appropriée. Il figure parmi les prétendants. Ibhele est un coursier qui est rarement surclassé. Avec une 1re ligne au départ, il pourrait être un danger pour les favoris. Paved With Gold a maintenu une bonne forme et reste un bon outsider avec un pas qui promet d'être lancé.

PLACE	BEST TIME	OUTSIDER
THAT'LL B THE DAY	MYSTIC MAJESTY	IBHELE
	THERES A LIGHT	
	THAT'LL B THE DAY	

DEVINEZ LES TOP 3

5 — THE RBL GROUP TROPHY

PRIX : 1er: Rs.144000 - 2e: Rs. 55350 - 3e: Rs. 30750 - 4e: Rs. 15900.

1500 mètres — **BENCHMARK 51** — **14h50**

Date	Ref.	Dist. & Rat.	Jockey	Equip	Hcp	Open odds	Close odds	Ligne	600	300	150	BUT	Margin	Winner (*Second)	Finish Time	Last 600m	Rating	Piste	KG	Comments
1	**MONUMENTAL (GUJADHUR)** [RATING 52] ✱✱ h.b S.AF 6yrs by GIMMETHEGREENLIGHT (AUS) - HARVARD CRIMSON																			
																				LIGNE 3 — POIDS 61.5 — JOCKEY R.Curatolo — NA
Palmarès: S.AF form: 19-1-5 - Won on 1400(1) || MRU form: 12-3-8 - Won on 1365(1)1450(1)1500(1)																				
20.12.25	155	1500 [B51]	I.Chisty	NAPS	60	450	385	6	7	7	5	5	3.80	Illicit Kiss	1.31.58	35.62	49	N2.8	434	Switched 450m. Raced wide.
25.04.26	18	1365 [B51]	R. Danielson	NA	59.5	350	285	1	4	4	1	2	0.65	War Chariot	1.21.11	35.11	49	N2.8	434	Box seated. Second best.
30.05.26	55	1450 [B51]	R. Danielson	NA	59.5	340	225	5	4	3	1	1	1.20	*Isikwishikwishi	1.27.62	35.09	49	N2.8	435	Well ridden. Finished strongly.
27.06.26	82	1450 [B56]	R. Danielson	NA	59	630	460	3	3	3	4	3	1.10	Salt 'n Peppa	1.27.74	34.48	52	N2.9	442	Raced fiercely. Not suited by pace.
08.08.26	124	1400 [B56]	R. Danielson	NA	59	600	720	5	4	4	5	4	1.20	Stated	1.23.81	33.94	52	M2.9	436	Switched 400m. Raced wide onwards.
06.09.26	154	1400 [B56]	R. Danielson	NA	59	1000	1200	5	3	2	2	2	0.05	Isikwishikwishi	1.23.55	33.77	52	N2.8	437	Moved 600m. Tried hard.
10.10.26	185	1500 [B61]	R.Curatolo	NA	56.5	400	650	2	6	5	3	2	0.02	Rich Folks Hoax	1.29.09	34.95	52	N2.8	435	Finished strongly. Second best.
A frôlé la victoire lors de ses deux dernières participations. Maintenu ?fresh'. Un danger si le pas est lancé.																				
2	**MY ARCHANGEL (P. FOO KUNE)** [RATING 50] ✱✱✱ h.b S.AF 5yrs by SOQRAT (AUS) - MOHALLELA (AUS)																			
																				LIGNE 1 — POIDS 60.5 — JOCKEY M.Nunes — NA
Palmarès: S.AF form: 8-1-1 - Won on 1400(1) || MRU form: 6-3-2 - Won on 1400(1)1450(1)1500(1)																				
23.07.25	-	1200	S. MOODLEY	A	58.5	8/1	11/2	3	-	-	-	9	8.65	Masterofthedesert	71.79	-	78	-	-	
25.04.26	16	1400 [G2]	K.Ramsamy	NA	59	2000	2500	3	4	6	7	7	Loin	Rapidash	1.27.13	38.92	35	N2.8	524	Clipped heels. Jockey unbalanced.
30.05.26	53	1365 [B41]	K.Ramsamy	NA	58	2500	1300	1	3	3	2	2	1.45	Secret Passage	1.21.82	35.68	35	N2.8	528	Raced ungenerously. Showed improvement.
13.06.26	63	1600 [B36]	M.Nunes	NA	60.5	250	375	1	1	1	2	3	1.5	Master Of Mystery	1.37.34	37.07	35	N2.8	528	Led. One paced effort.
18.07.26	101	1500 [B36]	M.Nunes	NA	60.5	260	210	2	1	1	1	1	3.75	*All About Love	1.32.41	35.07	35	N2.9	526	Led. Kept finding more.
25.07.26	114	1450 [B41]	M.Nunes	NA	60.5	240	170	1	1	1	1	1	2.65	*Tsunami Warning	1.27.96	35.03	40	N2.8	526	Led kept finding more.
10.10.26	183	1400 [B46]	M.Nunes	NA	60	175	150	1	1	1	1	1	1.55	*National Award	1.22.58	34.85	45	N2.8	542	Led. Easy win.
Reste sur trois victoires consécutives. Coursier qui monte en puissance. Cheval à battre avec une 1re ligne au départ.																				
3	**STATED (A. NAGADOO)** [RATING 50] h.a S.AF 5yrs by THE UNITED STATES (IRE) - DUCHESS'S GREETING																			
																				LIGNE 7 — POIDS 60.5 — JOCKEY E Chaves — XA
Palmarès: S.AF form: 9-1-4 - Won on 1400(1) || MRU form: 7-2-3 - Won on 990(1)1400(1)																				
16.11.25	124	1500 [B56]	N.Batchameah	NX	58.5	3500	9900	9	4	8	7	8	Loin	Cumbre Vieja	1.33.69	39.25	51	N2.8	472	Raced wide throughout.
21.12.25	165	1365 [CL 1]	B.Sooful	XT1A	55	2000	3000	2	6	7	7	7	8.50	Common Grounds	1.22.67	36.38	50	N2.8	468	Never in contention.
23.05.26	43	1365 [B51]	C.Collis	A	58	2000	6000	6	6	6	3	2	1.1	War Chariot	1.23.23	34.57	45	N2.8	481	Eye catching run. Watch out.
30.05.26	54	990 [B46]	C.Collis	A	60	470	525	5	2	2	1	1	0.85	*Mystic Majesty	55.39	33.25	45	N2.8	481	Well ridden. Finished strongly.
20.06.26	74	1500 [B51]	C.Collis	A	59	550	1100	4	2	1	3	3	2.05	Bounceback	1.31.71	35.44	48	N2.8	481	Crowded for room 1200m.
08.08.26	124	1400 [B56]	P.C Orffer	A	57	350	500	4	1	1	1	1	0.10	*Spirit's Unite	1.23.61	34.22	48	M2.9	479	Led. Just held on.
10.10.26	184	1365 [B51]	E Chaves	A	60.5	1000	650	6	2	2	4	4	4.75	Grand Bay	1.20.62	35.83	50	N2.8	483	Hanging out throughout.
Course difficile la dernière fois ce qui explique sa contre-performance. Bien ménagé. Difficile dans ce lot.																				
4	**CAPTAIN COLA (C.DABY)** [RATING 48] h.b S.AF 8yrs by CAPTAIN OF ALL - SAINT JANINE																			
																				LIGNE 5 — POIDS 59.5 — JOCKEY L Corrales — NA
Palmarès: S.AF form: 6-0-2 || MRU form: 17-7-8 - Won on 990(2)1365(1)1400(2)1450(1)1500(1)																				
18.10.25	94	1365 [B56]	I.Santana	NA	61.5	330	600	4	2	2	6	6	6.30	Zoomie	1.22.72	36.31	57	N2.8	449	Disappointing run.
21.12.25	164	1600 [B56]	N.Nastili	NA	60	550	655	3	1	1	3	4	3.55	Spelling Bee	1.37.50	36.82	57	N2.8	447	Jumped awk. One paced.
02.05.26	25	1365 [B56]	L Corrales	NA	61	1200	1600	7	4	4	3	3	3.15	Crescent	1.22.37	35.59	56	N2.9	458	Raced wide. Good run.
23.05.26	44	1450 [B56]	L Corrales	NA	60.5	240	200	4	1	1	1	3	1.5	Blue Bay	1.28.18	36.99	56	N2.8	461	Led. One paced.
27.06.26	82	1450 [B56]	L Corrales	NA	61	1000	1000	4	1	1	2	4	1.95	Salt 'n Peppa	1.27.87	34.86	56	N2.9	465	Led. One paced.
23.08.26	134	1450 [B51]	B.Sooful	NA	61	1400	3000	7	2	3	4	4	3.60	Rich Folks Hoax	1.26.80	35.51	51	N2.8	468	Inconvenienced leaving the 250m.
04.10.26	173	1600 [B51]	L Corrales	NA	60.5	1300	1400	3	3	3	4	4	4.10	Summer Snow	1.38.45	38.08	50	N2.8	465	One paced effort.
Coursier qui reste sur des performances en dent de scie. Forme stable. Opposition de taille. A revoir.																				
5	**MENELAUS (A. NAGADOO)** [RATING 46] h.b S.AF 7yrs by ELUSIVE FORT - USERNAME																			
																				LIGNE 6 — POIDS 58.5 — JOCKEY I.Taka — TA
Palmarès: S.AF form: 3-0-2 || MRU form: 19-6-8 - Won on 1400(1)1450(1)1500(1)1600(3)																				
20.12.25	155	1500 [B51]	B.Bhaugeerothee	TA	61.5	2000	1400	3	4	3	4	4	1.75	Illicit Kiss	1.31.25	35.92	52	N2.8	488	Not disgraced.
25.04.26	18	1365 [B51]	K.Matsunyane	XTA	60.5	600	700	2	5	5	6	6	5.7	War Chariot	1.21.88	35.83	51	N2.8	491	Slow to begin. Difficult to assist final stages.
30.05.26	57	1500 [B61]	I.Taka	TA	56	580	370	2	1	1	2	2	2.80	Bugalugs	1.31.28	35.75	51	N2.8	490	Led. No answer to winner.
20.06.26	75	1500 [B61]	I.Taka	TA	56.5	340	435	1	1	1	1	2	1.05	Spelling Bee	1.31.09	35.13	51	N2.8	486	Led. Found one better.
25.07.26	116	1450 [B61]	I.Taka	TA	56	1300	2000	5	4	4	4	5	4.55	Rich Folks Hoax	1.28.51	35.59	51	N2.8	489	Raced wide early stages.
19.09.26	164	1650 [B56]	B.Ecroignard	TA	53	1100	-	4	-	-	-	Scr	-	We Have Touchdown	-	-	48	N2.8	488	Scratched
18.10.26	197	1650 [B56]	I.Taka	TA	57	-	-	4	-	-	-	6	5.15	Arbitration	1.39.87	-	48	N2.8	486	Gave ground 150m.
Performance moyenne derrière Arbitration. N'a pas progressé davantage. Rencontre le même adversaire. A revoir.																				

6 ZANTHAR (V.ALLET) [RATING 45]

h.a S.AF 5yrs by NEW PREDATOR (AUS) - SPELLBOUND

LIGNE	POIDS	JOCKEY
2	58	M Van Rensburg

TNA

Palmarès: S.AF form: 22-1-11 - Won on 1160(1) || MRU form: 1-0-1

26.07.25	-	1400	KOBELI LIHABA	A H	53.0	15/4	25/2	10	-	-	-	4	3.60	Argo Alley	85.86	-	88	-	-	
04.10.25	-	1200	JASON GATES	A H	57.0	14/1	40/1	7	-	-	-	5	4.30	Miami Mountain	74.05	-	86	-	-	
04.11.25	-	1500	GIRISH SAMO-BURTHIA	A H	54.5	9/2	11/2	2	-	-	-	8	9.25	Dylan's Champ	93.46	-	84	-	-	
23.11.25	-	1400	SAVANNA VALJALO	A H	50.0	5/1	10/1	6	-	-	-	3	1.30	Obsidian	82.33	-	81	-	-	
07.12.25	-	1600	SAVANNA VALJALO	A H	55.0	8/1	10/1	9	-	-	-	7	10.55	Open Highway	103.01	-	80	-	-	
30.12.25	-	1600	GAVIN LERENA	A H	56.5	16/1	25/1	1	-	-	-	2	2.25	Solar Sail	99.50	-	80	-	-	
10.10.26	183	1400 [B46]	M Van Rensburg	NA	60	550	800	4	4	4	4	3	2.30	My Archangel	1.23.00	34.67	45	N2.8	524	Slow. Good debut.

Début encourageant derrière My Archangel. Beaucoup mieux physiquement. Bonne prestation mardi. Outsider.

7 LETS PLAY POKER (J.AWOTAR) [RATING 42]

h.b S.AF 6yrs by GIMMETHEGREENLIGHT (AUS) - TRIP POKER

LIGNE	POIDS	JOCKEY
4	56.5	R K Chumun

NTA

Palmarès: S.AF form: 12-2-9 - Won on 1400(1)1500(1) || MRU form: 8-1-5 - Won on 1850(1)

06.12.25	146	1600 [S. Cond]	I.Taka	NTA	55	-	-	3	-	-	-	2	0.70	Free To Win	1.41.15	-	47	N2.8	467	Enquiry into ride.
21.12.25	163	1850 [B46]	B.Sooful	NTA	61.5	420	900	1	4	2	1	1	0.65	*Brave Bomber	1.54.26	36.98	47	N2.8	465	Well placed. Finished strongly.
30.05.26	55	1450 [B51]	B.Sooful	TNA	60	800	1300	4	5	5	5	5	6.80	Monumental	1.28.70	35.95	50	N2.8	477	Needed run.
20.06.26	75	1500 [B61]	B.Sooful	TA	56	900	1650	3	5	4	4	4	4.60	Spelling Bee	1.31.62	35.12	50	N2.8	479	Never a threat.
25.07.26	115	1600 [B51]	B.Sooful	TA	60.5	1000	1400	2	3	3	4	4	11.00	Brave Bomber	1.38.91	36.65	50	N2.8	469	Jumped awkwardly.
19.09.26	163	1500 [B46]	R K Chumun	NTA	61	3300	8000	5	6	6	5	5	Loin	New World	1.33.97	37.88	47	N2.8	472	Lame off fore.
18.10.26	194	1650 [L.D.Stakes]	R K Chumun	NTA	61	-	-	3	-	-	-	Scr	-	Exalted Love	-	-	42	N2.8	471	Scratched

S'est bien comporté lors d'un ?barrier trial' mardi. Semble être en progrès. Chances toutefois compliquées.

L'ANALYSE

MY ARCHANGEL

My Archangel a démontré une certaine régularité, avec déjà trois victoires de suite à son actif. Son avantage c'est qu'il a hérité de la 1re ligne, ce qui fait qu'il pourrait être aux avant-postes assez facilement. Dans ces circonstances, il pourrait être difficile à reprendre. Monumental a été malchanceux a deux reprises et il a été ménagé avec une bonne forme en apparence. S'il bénéficie d'un bon pas, il sera dangereux à la fin Zanthar a accompli de gros progrès avec une course dans les jambes et il serait prudent de l'avoir à l'?il. Alors que Menelaus pourrait tenter de se frayer une place dans les combinaisons, dépendant de sa position.

PLACE	BEST TIME	OUTSIDER
MONUMENTAL	MONUMENTAL	ZANTHAR
	MY ARCHANGEL	
	STATED	

DEVINEZ LES TOP 3

5	STATISTIQUES 2026												
	LES LIGNES GAGNANTES												
	LIGNES	1	2	3	4	5	6	7	8	9	10	11	12
	COURSE 5	2	3	3	5	4	1	1	0	0	0	0	0

GALLOPS for Race 5 [Saturday, 31 October]

	JOCKEY	DATE	SPLIT TIME 200P	2400P	2200P	600M	400M	200M	Equip.	Commentaires
1	**MONUMENTAL**									
	J SOPHIE	**02.10.26**	11	11	13.18	35.18	24.18	13.18		Lib
	J SOPHIE	**27.10.26**	12.93	12.93	13.1	38.96	26.03	13.1		Lib
2	**MY ARCHANGEL**									
	M NUNES	**30.09.26**	11.11	11.11	12.6	34.82	23.71	12.6		Lib
	M NUNES	**07.10.26**	11.77	11.77	12.33	35.87	24.1	12.33		Lib
	M NUNES	**28.10.26**	10.64	10.64	12.49	33.77	23.13	12.49		Leg Acc
3	**STATED**									
	E CHAVES	**02.10.26**	10.87	10.87	12.07	33.81	22.94	12.07		Lib
	E CHAVES	**06.10.26**	11.16	11.16	11.92	34.24	23.08	11.92		Lib
	E CHAVES	**23.10.26**	12.41	12.41	12.5	37.32	24.91	12.5		Lib
	E CHAVES	**27.10.26**	12.33	12.33	12.54	37.2	24.87	12.54		Lib
4	**CAPTAIN COLA**									
	L CORRALES	**21.10.26**	12.22	12.22	12.69	37.13	24.91	12.69		Lib
5	**MENELAUS**									
	I TAKA	**06.10.26**	12	12	13.32	37.32	25.32	13.32		Lib
	I TAKA	**09.10.26**	10.75	10.75	12.51	34.01	23.26	12.51		Lib
	I TAKA	**14.10.26**	11.17	11.17	14.13	-	-	-		Lib
	I TAKA	**27.10.26**	11.91	11.91	12.93	36.75	24.84	12.93		Lib
6	**ZANTHAR**									
	R BHEEKARY	**06.10.26**	11.22	11.22	11.96	34.4	23.18	11.96		Lib
	R BHEEKARY	**20.10.26**	13.18	13.18	13.84	40.2	27.02	13.84		Lib
	M VAN RENSBURG	**23.10.26**	10.53	10.53	11.06	32.12	21.59	11.06		Leg Acc encie Captain Mike
	M VAN RENSBURG	**27.10.26**	11.12	11.12	12.6	34.84	23.72	12.6		Leg Acc encie Twenty One May
7	**LETS PLAY POKER**									
	R K CHUMUN	**09.10.26**	11.1	11.1	12.93	35.13	24.03	12.93		Acc
	R K CHUMUN	**20.10.26**	11.59	11.59	12.96	36.14	24.55	12.96		Lib
	ASHIK MOOSUN	**23.10.26**	11.13	11.13	13.43	35.69	24.56	13.43		Leg Acc
	R K CHUMUN	**27.10.26**	-	-	-	35.24	21.03	10.26		Leg Acc (BT)

6	STATISTIQUES 2026												
	LES LIGNES GAGNANTES												
	LIGNES	1	2	3	4	5	6	7	8	9	10	11	12
	COURSE 6	3	3	3	4	5	0	1	0	0	0	0	0

GALLOPS for Race 6 [Saturday, 31 October]

	JOCKEY	DATE	SPLIT TIME 200P	2400P	2200P	600M	400M	200M	Equip.	Commentaires
1	**SUPERIOR FORCE**									
	T JUGLALL	**07.10.26**	12.39	12.39	13.63	38.41	26.02	13.63		Lib
	M NUNES	**16.10.26**	11.93	11.93	12.97	-	-	-		Leg Acc
	M NUNES	**21.10.26**	11.69	11.69	12.92	36.3	24.61	12.92		Lib
	M NUNES	**28.10.26**	11.92	11.92	12.56	36.4	24.48	12.56		Lib
2	**PORT LOUIS**									
	B SOOFUL	**02.10.26**	11.85	11.85	13.31	37.01	25.16	13.31		Lib
	B SOOFUL	**06.10.26**	11.25	11.25	14.1	36.6	25.35	14.1		Leg Acc
	R CURATOLO	**09.10.26**	11.19	11.19	12.56	34.94	23.75	12.56		Leg Acc
	R CURATOLO	**14.10.26**	11.79	11.79	12.26	-	-	-		Lib
3	**SPELLING BEE**									
	L CORRALES	**21.10.26**	11.67	11.67	12.58	35.92	24.25	12.58		Lib (2T)
	L CORRALES	**27.10.26**	11.41	11.41	11.77	34.59	23.18	11.77		Lib
4	**BACCHUS**									
	E CHAVES	**23.10.26**	10.89	10.89	11.62	33.4	22.51	11.62		Leg Acc
	E CHAVES	**27.10.26**	11.87	11.87	13.06	36.8	24.93	13.06		Lib
5	**GIMMEANOTHERCHANCE**									
	I TAKA	**23.10.26**	10.99	10.99	11.38	33.36	22.37	11.38		Lib
	I TAKA	**27.10.26**	11.72	11.72	12.66	36.1	24.38	12.66		Lib
6	**JOIN THE DOTS**									
	B SOOFUL	**02.10.26**	11.53	11.53	-	-	23.06	11.53		Lib
	S BUSSUNT	**14.10.26**	12.68	12.68	13.25	-	-	-		Leg Acc
	S BUSSUNT	**23.10.26**	11.76	11.76	13.3	36.82	25.06	13.3		Leg Acc encie Paved With Gold
	R CURATOLO	**27.10.26**	14.31	14.31	-	43.35	28.62	14.31		Lib
7	**JAHAM**									
	P C ORFFER	**06.10.26**	12.5	12.5	14.55	39.55	27.05	14.55		Acc
	G AUCHARUZ	**23.10.26**	11.15	11.15	12.14	34.44	23.29	12.14		Leg Acc encie Immah
	P C ORFFER	**27.10.26**	11.25	11.25	-	36.04	22.5	11.25		Leg Acc
	G AUCHARUZ	**29.10.26**	11.79	11.79	-	-	23.58	11.79		Lib
8	**ARBITRATION**									
	D SCHWARZ	**02.10.26**	12.01	12.01	14.22	38.24	26.23	14.22		Lib
	S RAMA	**07.10.26**	11.59	11.59	12.05	35.23	23.64	12.05		Acc
	D SCHWARZ	**14.10.26**	11.47	11.47	12.5	-	-	-		Leg Acc
	S RAMA	**28.10.26**	11.03	11.03	11.92	33.98	22.95	11.92		Acc

6 — THE RBL WATERPROOFING SPECIALISTS TROPHY

PRIX : 1er: Rs.171400 - 2e: Rs. 66000 - 3e: Rs. 36600 - 4e: Rs. 19000.

15h25 | **1850 mètres** | **RATING M.STAKES**

Date	Ref.	Dist. & Rat.	Jockey	Equip	Hcp	Open odds	Close odds	Ligne	600	300	150	BUT	Margin	Winner (*Second)	Finish Time	Last 600m	Rating	Piste	KG	Comments

1 — SUPERIOR FORCE (P. FOO KUNE) [RATING 69] ✱✱✱

h.b S.AF 7yrs by PATHFORK (USA) - LAVENDER SKY

TA | LIGNE 2 | POIDS 62 | JOCKEY M.Nunes

Palmarès: S.AF form: 7-1-5 - Won on 1000(1) || MRU form: 15-8-7 - Won on 1365(1)1400(1)1500(1)1600(1)1650(2)1850(1)2050(1)

20.12.25	155	1500 [B51]	K.Ramsamy	B1TA	59	400	275	2	5	4	3	2	0.05	Illicit Kiss	1.30.98	35.37	47	N2.8	502	Flying finish.
02.05.26	24	1400 [B46]	I.Santana	BTA	61.5	180	160	2	3	1	1	1	2.2	*Wugug	1.26.14	35.65	47	N2.9	493	Raced wide 1000m onwards. Gutsy win.
30.05.26	55	1450 [B51]	M.Nunes	BTA	60.5	240	290	2	2	2	4	4	2.60	Monumental	1.28.04	35.74	51	N2.8	496	One off. Gave ground 150m.
13.06.26	68	1650 [M.Stakes]	M.Nunes	OTA	55.5	450	580	4	7	7	1	1	3.25	*Bacchus	1.39.38	35.84	51	N2.8	493	Switched 300m. Flew in.
11.07.26	95	1850 [M.Stakes]	M.Nunes	TA	58	175	145	4	3	3	1	1	1.20	*Magnum P I	1.53.16	35.44	57	N2.8	505	Well ridden. More to come.
08.08.26	125	2050 [M. Stakes]	M.Nunes	TA	58	200	160	1	5	4	1	1	1.75	*Join The Dots	2.06.04	36.28	58	M2.9	500	Switched 300m. Too good this class.
06.09.26	156	2400 [G1]	M.Nunes	TA	58	1000	550	8	6	4	2	4	5.35	Rapidash	2.26.30	36.70	63	N2.8	495	One paced effort.

A eu droit à un bon break après le Maiden. Retourne dans un lot à sa portée et les 1850m sont meilleurs pour lui.

2 — PORT LOUIS (GUJADHUR) [RATING 66] ✱✱

h.b S.AF 7yrs by GIMMETHEGREENLIGHT (AUS) - WINNING EYES

A | LIGNE 7 | POIDS 61 | JOCKEY R.Curatolo

Palmarès: S.AF form: 28-3-16 - Won on 1200(1)1400(2) || MRU form: 11-0-8

21.12.25	167	1600 [WFA]	R.Perez	NAPS	59	1000	900	10	10	7	1	3	2.00	Meridius	1.36.39	36.01	76	N2.8	468	Switched 600m. Turned wide.
02.05.26	26	1365 [55+]	G. Van Niekerk	SA	57.5	500	580	7	5	4	3	3	1.3	Xavion	1.21.69	34.46	76	N2.9	475	Switched 300m. Hung in final straight.
30.05.26	56	1500 [P.Stakes]	G Santos	ZA	59.5	750	1000	1	10	9	9	6	6.40	Xavion	1.31.41	34.47	76	N2.8	479	Slow to begin.
27.06.26	86	1600 [WFA]	M.Mudhoo	A	58	3000	2800	3	10	10	9	11	4.60	At My Command	1.37.56	35.60	76	N2.9	472	Ignore run.
11.07.26	96	1850 [G355+]	D Schwarz	A	56	650	600	2	5	5	3	3	2.60	Tamarisk Tree	1.52.68	35.86	73	N2.8	479	Slow. Finished well.
08.08.26	127	1400 [B71]	B.Sooful	B1PA	60	700	700	4	4	5	5	2	1.30	Crescent	1.25.47	33.56	68	M2.9	469	Slow to begin. No answer to winner.
18.10.26	193	1450 [M.Stakes]	R.Curatolo	BPA	62	-	-	3	-	-	-	4	3.75	Isikwishikwishi	1.26.59	-	68	N2.8	474	Disappointing run.

Reste sur une performance en dent de scie. Est parti se refaire une santé à Floréal et a été maintenu fresh, à reprendre.

3 — SPELLING BEE (C.DABY) [RATING 65] ✱✱

h.b S.AF 6yrs by FUTURA - EASY GAME

NXA | LIGNE 3 | POIDS 61 | JOCKEY L Corrales

Palmarès: S.AF form: 15-2-6- Won on 1400(1)1600(1) || MRU form: 7-3-3 - Won on 1500(1)1600(1)1850(1)

16.11.25	124	1500 [B56]	C.Segeon	NA	61	1400	1500	1	2	2	2	2	2.65	Cumbre Vieja	1.29.77	35.72	56	N2.8	457	Impressive debut. Watchout next outing.
06.12.25	148	1400 [B66]	I.Taka	NDA	56	-	-	3	-	-	-	4	2.45	Xavion	1.25.76	-	56	N2.8	447	Slow. Wide 450m.
21.12.25	164	1600 [B56]	I.Taka	NXA	61	300	220	5	4	3	1	1	2.00	*Roman's Revenge	1.36.87	35.81	56	N2.8	448	Too good this class.
25.04.26	15	1450 [B61]	L Corrales	NXA	60.5	400	430	5	4	4	4	4	5.5	Cumbre Vieja	1.26.62	35.81	60	N2.8	469	Below expectations.
20.06.26	75	1500 [B61]	L Corrales	NXA	61	450	380	2	3	2	2	1	1.05	*Menelaus	1.30.92	34.69	60	N2.8	463	Box seated. Well ridden.
11.07.26	96	1850 [G355+]	S.Rama	NXA	53	450	650	6	2	2	4	5	4.50	Tamarisk Tree	1.53.00	36.64	64	N2.8	459	Disappointing run.
04.10.26	174	1850 [M.Stakes]	L Corrales	NXA	61	400	380	4	3	3	2	1	0.05	*Bacchus	1.54.62	36.45	64	N2.8	453	Well placed. Just held on.

A été préparé avec le plus grand soin et donne l'impression d'avoir encore progressé. Son travail de mardi a été impérial.

4 — BACCHUS (A. NAGADOO) [RATING 64] ✱✱

h.b S.AF 5yrs by MASTER OF MY FATE - BILATERAL

ZNTA | LIGNE 4 | POIDS 61 | JOCKEY E Chaves

Palmarès: S.AF form: 13-3-4 - Won on 1400(1)1600(2) || MRU form: 7-0-6

25.04.26	16	1400 [G2]	K.Matsunyane	ZNTA	59	1000	1100	4	5	4	3	3	1.6	Rapidash	1.23.13	35.03	66	N2.8	482	Crowded 300m. Fair run.
16.05.26	36	1400 [G3]	K.Matsunyane	NA	60	700	600	3	4	5	4	4	3.2	Cumbre Vieja	1.23.00	34.99	66	N2.8	476	Ran below expectations.
13.06.26	68	1650 [M.Stakes]	I.Taka	ZNTA	61	750	550	8	6	5	2	2	3.25	Superior Force	1.39.91	36.47	65	N2.8	482	Raced wide 450m. Did not disgrace.
11.07.26	96	1850 [G355+]	B.Sooful	ZNTA	53	500	700	7	4	3	2	2	2.20	Tamarisk Tree	1.52.61	36.01	65	N2.8	483	Found one better.
08.08.26	125	2050 [M. Stakes]	I.Taka	ZXA	61	600	550	3	3	5	3	3	3.25	Superior Force	2.06.61	37.23	65	M2.9	487	Raced fiercely. baulked for clear run 450m.
06.09.26	156	2400 [G1]	B.Louis	ZXA	58	3500	5000	11	7	9	10	10	Loin	Rapidash	2.29.38	39.72	64	N2.8	488	No show.
04.10.26	174	1850 [M.Stakes]	E Chaves	ZNTA	61	280	200	1	4	4	3	2	0.05	Spelling Bee	1.54.63	36.24	64	N2.8	487	Restrained 600m. Held up 250m.

Fut très malchanceux au cas contraire, il aurait dominé Spelling Bee. Affiche la grande forme et il peut beat the jinx.

5 — GIMMEANOTHERCHANCE (A. NAGADOO) [RATING 63] ✱✱

h.b S.AF 6yrs by GIMMETHEGREENLIGHT (AUS) - FINAL JUDGEMENT

NA | LIGNE 1 | POIDS 59.5 | JOCKEY I.Taka

Palmarès: S.AF form: 29-2-14 - Won on 1400(1)1450(1) || MRU form: 5-0-2

07.11.25	-	1200	SIYANDA SOSIBO	A C	51.5	25/2	14/1	4	-	-	-	5	4.15	Gladatorian	72.24	-	100	-	-	
16.05.26	37	1400 [P.Stakes]	K.Matsunyane	NA	55	1000	1250	1	3	3	5	5	3.6	Zil Moris	1.24.89	34.87	66	N2.8	486	Over-raced in the middle stages.
27.06.26	86	1600 [WFA]	-	NA	58	-	-	1	-	-	-			At My Command		-	65	N2.9	491	EA
18.07.26	107	1500 [M.Stakes]	I.Taka	NA	61	1100	2500	2	4	3	2	3	4.60	Havana Moon	1.31.78	36.08	65	N2.9	494	Raced fiercely middle stages.
08.08.26	127	1400 [B71]	I.Taka	NA	58.5	1100	2500	3	3	2	2	5	1.95	Crescent	1.25.57	33.87	65	M2.9	497	Difficult in last stages. Watch out.
06.09.26	157	1400 [B71]	K.Ramsamy	NTA	58	900	1500	8	6	6	6	7	2.35	Formagear	1.24.34	33.78	64	N2.8	495	Dropped off paced. Decent run.
04.10.26	174	1850 [M.Stakes]	K.Ramsamy	NA	59.5	1100	1400	6	1	1	1	3	0.40	Spelling Bee	1.54.69	36.79	63	N2.8	493	Led. Good run.

Avait tenté sa chance à l'avant et n'avait nullement démérité. Semble s'être étoffé et il a sa chance ici.

6 JOIN THE DOTS (GUJADHUR) [RATING 52]

h.b S.AF 6yrs by VERCINGETORIX - ON HER TOES

LIGNE	POIDS	JOCKEY
8	56.5	B.Sooful

NA

Palmarès: S.AF form: 11-3-3 - Won on 1600(1)2000(2) || MRU form: 9-1-8 - Won on 1500(1)

04.10.25	88	1600 [B66]	M.Nunes	NA	55.5	320	240	6	3	3	3	3	1.70	Magnum P I	1.38.28	35.21	55	N2.8	-	Wide effort 400m.
18.10.25	95	1850 [M.Stakes]	M.Nunes	NAPS	57	330	250	6	7	5	4	4	3.45	Roman's Revenge	1.53.74	36.49	55	N2.8	514	Disappointing run.
25.04.26	15	1450 [B61]	R. Danielson	NAPS	58	700	850	3	3	3	3	3	3.9	Cumbre Vieja	1.26.35	35.69	55	N2.8	526	Outpaced 600m. One paced.
30.05.26	57	1500 [B61]	B.Sooful	NA	57.5	580	400	1	3	3	3	3	2.85	Bugalugs	1.31.29	35.45	54	N2.8	525	Decent performance.
11.07.26	95	1850 [M.Stakes]	S.Rama	B1NA	56.5	920	800	3	4	4	4	3	2.55	Superior Force	1.53.60	35.80	53	N2.8	527	Finished in a good style.
08.08.26	125	2050 [M. Stakes]	B.Sooful	BNA	56.5	800	1200	4	4	1	2	2	1.75	Superior Force	2.06.35	36.80	52	M2.9	504	Eye catching run. Watch out next.
04.10.26	174	1850 [M.Stakes]	B.Sooful	BNA	56.5	500	480	2	6	6	4	4	2.40	Spelling Bee	1.55.04	36.42	52	N2.8	529	Off paced. Finished well.

Semble avoir un quelques peu perdu de son éclat comme l'atteste son travail de vendredi. Un accessit possible.

7 JAHAM (AQUA STALLIONS) [RATING 49]

h.b S.AF 5yrs by KINGMAN (GB) - TAMAANEE (AUS)

LIGNE	POIDS	JOCKEY
5	55	R.Joorawon

SA

Palmarès: S.AF form: 9-2-2 - Won on 1750(1)1800(1) || MRU form: 1-0-0

09.10.24	-	1900	S.Moodley	A	53.0	9/4	9/4	5	-	-	-	2	0.40	African Dusk	116.78	-	84	-	-	
27.10.24	-	1600	CALVIN HABIB	A	60.0	4/1	10/1	4	-	-	-	5	8.10	Artist's Model	101.95	-	88	-	-	
26.12.24	-	1600	R.Danielson	A	59.5	5/1	11/2	5	-	-	-	8	6.30	Mr Hotstepper	98.65	-	88	-	-	
12.01.25	-	1950	R.Danielson	A B	60.0	10/1	25/2	12	-	-	-	10	9.90	French Trip	121.52	-	86	-	-	
16.02.25	-	1750	T.Godden	A C	57.0	25/2	8/1	6	-	-	-	1	-1.40	*Arverni King	107.15	-	84	-	-	
07.03.25	-	2000	T.Godden	A C	64.0	7/1	25/1	5	-	-	-	5	3.05	Hodgepodge	125.91	-	89	-	-	
10.10.26	185	1500 [B61]	R.Joorawon	NXA	55	900	2000	5	5	6	5	5	3.35	Rich Folks Hoax	1.29.66	35.58	49	N2.8	508	Needed run.

Avait besoin de sa première course sur 1500m. De progrès sont attendus.

8 ARBITRATION (V.RUHEE) [RATING 48] ✱✱✱

h.b S.AF 5yrs by VERCINGETORIX - PATCHIT UP BABY

LIGNE	POIDS	JOCKEY
6	55(+1)	D Schwarz

NA

Palmarès: S.AF form: 16-1-9 - Won on 1400(1) || MRU form: 2-1-1 - Won on 1650(1)

30.08.25	-	1500	J.P.V'D MERWE	A	58.5	11/2	5/1	5	-	-	-	4	3.90	Happy Verse	92.35	-	78	-	-	
18.10.25	-	1600	J.P.V'D MERWE	A	60.0	7/1	17/2	3	-	-	-	3	4.00	Mente Et Manu	97.54	-	77	-	-	
15.11.25	-	1950	J.P.V'D MERWE	A	57.0	8/1	14/1	10	-	-	-	2	0.30	Coco's Hero	120.39	-	77	-	-	
21.12.25	-	1800	R. PIECHULEK	A	61.5	28/10	9/2	5	-	-	-	4	1.35	Noble Hero	112.44	-	79	-	-	
31.01.26	-	2000	J.P.V'D MERWE	A	61.5	25/2	25/2	4	-	-	-	9	8.15	Note To Self	125.84	-	79	-	-	
19.09.26	163	1500 [B46]	D Schwarz	XNA	59	500	550	1	5	4	3	3	4.50	New World	1.31.12	35.87	43	N2.8	482	Slow. Good debut.
18.10.26	197	1650 [B56]	D Schwarz	NA	55.5	-	-	6	-	-	-	1	1.25	*Courtly	1.39.02	-	43	N2.8	472	Suited by pace. Finished strongly.

Le nouveau record holder des 1650m semble avoir encore gagné en puissance après son tour de force. Reste le cheval à battre

L'ANALYSE

ARBITRATION

L'épreuve principale de cette 20e journée sur 1850m s'annonce de toute beauté avec plusieurs chevaux compétitifs. Arbitration, la nouvelle sensation de l'écurie Vicky Ruhee revient pour la deuxième journée consécutive après avoir pulvérisé le record des 1650m. Après sa victoire, il a eu droit à un petit repos histoire de bien récupérer avant d'effectuer un galop rapide hier matin. Et, le moins que l'on puisse dire, c'est que le fils de Vercingetorix semble s'être étoffé davantage sur le plan physique et il demeure bien placé pour continuer sur sa lancée. Superior Force, de son côté, fait son retour à la compétition après sa participation dans le Maiden et il semble avoir perdu quelque peu de son éclat mais sa classe peut lui permettre de faire la différence dans ce champ qui semble à sa portée. Spelling Bee, quant à lui, ne semble plus très loin de sa meilleure forme et il a eu droit à une préparation bien dosée en vue de cet engagement. En effet, après avoir travaillé sur deux tours la semaine dernière, il a été l'auteur d'un galop de haute facture mardi, avec, à la clé, deux laps de onze secondes en montée sans être vraiment sollicité. Port Louis, est parti se refaire une santé à Floréal après sa performance en dents de scie la dernière fois et son entraîneur l'a principalement maintenu sur la fraîcheur. C'est un coursier de niveau élite et il ne doit en aucun cas être éliminé hâtivement. Le duo de l'écurie Arveen Nagadoo semblent proches de leurs formes optimales et demeurent deux très bons outsiders dans ce lot.

PLACE	BEST TIME	OUTSIDER
SUPERIOR FORCE	SUPERIOR FORCE	PORT LOUIS
BACCHUS	PORT LOUIS	
	SPELLING BEE	

DEVINEZ LES TOP 3

7 — THE RBL ITALIANA MEMBRANE TROPHY

PRIX : 1er: Rs.110000 - 2e: Rs. 42300 - 3e: Rs. 23500 - 4e: Rs. 12200.

16h05 | **1400 mètres** | **RATING 0-26**

Date	Ref.	Dist. & Rat.	Jockey	Equip	Hcp	Open odds	Close odds	Ligne	600	300	150	BUT	Margin	Winner (*Second)	Finish Time	Last 600m	Rating	Piste	KG	Comments

1 — BOOM TOWN (GUJADHUR) [RATING 28] ✱✱✱

h.b S.AF 4yrs by TALK OF THE TOWN - WOMEN'S RIGHTS

ZMNA | LIGNE 1 | POIDS 60.5 | JOCKEY R.Curatolo

Palmarès: S.AF form: 2-0-1 || MRU form: 5-1-3 - Won on 1400(1)

Date	Ref.	Dist. & Rat.	Jockey	Equip	Hcp	Open odds	Close odds	Ligne	600	300	150	BUT	Margin	Winner (*Second)	Finish Time	Last 600m	Rating	Piste	KG	Comments
06.09.25	-	1200	LOUIS NHLAPO	A	60.0	3/1	3/1	4	-	-	-	4	3.90	Alpha World	73.15	-	Â	-	-	
14.10.25	-	1200	LOUIS NHLAPO	A B	59.0	15/4	20/1	4	-	-	-	6	4.95	Golden Operator	71.32	-	Â	-	-	
27.06.26	81	1365 [0-25]	R. Danielson	NA	61.5	310	280	1	3	2	4	4	6.25	Exalted Love	1.23.30	36.76	26	N2.9	481	Box seated. Below expectations.
18.07.26	106	1500 [3yo]	B.Sooful	NA	58	8000	2500	1	1	1	4	5	6.35	Exalted Love	1.31.72	36.63	25	N2.9	491	Led. Came off crossings awkwardly.
08.08.26	128	1400 [0-25]	R. Danielson	ZMNA	61	810	650	2	2	1	1	1	1.05	*Jet Blackfire	1.24.39	35.40	25	M2.9	475	Box seated. Well ridden.
06.09.26	152	1450 [B41]	B.Sooful	ZMNA	55.5	700	400	1	3	3	3	4	1.80	Warbird	1.27.32	35.93	28	N2.8	485	Slow to begin. Ignore run.
04.10.26	172	1500 [B31]	R.Curatolo	ZMNA	59	650	470	8	5	5	3	3	2.70	Canford Club	1.31.47	36.21	28	N2.8	481	Held up 450m.

Descend de classe et demeure un des potentiels gagnants avec sa bonne condition physique du moment.

2 — SOVEREIGN COMMAND (AQUA STALLIONS) [RATING 28] ✱✱✱

h.a S.AF 5yrs by PATHFORK (USA) - TSARINA

PA | LIGNE 4 | POIDS 60.5 | JOCKEY G.Aucharuz

Palmarès: S.AF form: 18-0-9 || MRU form: 1-0-1

Date	Ref.	Dist. & Rat.	Jockey	Equip	Hcp	Open odds	Close odds	Ligne	600	300	150	BUT	Margin	Winner (*Second)	Finish Time	Last 600m	Rating	Piste	KG	Comments
11.06.25	-	1200	ANDREW FORTUNE	A B	55.5	16/1	10/1	4	-	-	-	4	3.9	Prince Florian	70.32	-	66	-	-	
25.06.25	-	1200	S'MANGA KHUMALO	A	60	8/1	10/1	5	-	-	-	3	6.2	Wing Walker	71.67	-	64	-	-	
16.07.25	-	1200	TRISTAN GODDEN	A B	55.5	6/1	9/2	5	-	-	-	5	2.55	Blast Fromthe Past	71.65	-	64	-	-	
01.08.25	-	1200	TRISTAN GODDEN	A B	55	25/2	33/1	11	-	-	-	2	1.2	Emoyeni	71.26	-	62	-	-	
10.09.25	-	1200	SEAN VEALE	A B	58.5	5/2	9/4	11	-	-	-	2	0.3	Little Cracker	73.77	-	62	-	-	
24.09.25	-	1200	SEAN VEALE	A B	60.5	5/4	33/20	5	-	-	-	5	5.3	Hamilton Hero	72	-	62	-	-	
10.10.26	182	1365 [B31]	P.C Orffer	NA	59	1000	800	7	6	5	3	3	3.50	Master Point	1.21.65	36.06	28	N2.8	490	Good debut.

Auteur de début remarquable sur notre turf. A pleinement bénéficié de cette mise en jambe. Sera de l'arrivée.

3 — BUGLE BOY (P. FOO KUNE) [RATING 26] ✱✱✱

h.b S.AF 4yrs by ELUSIVE FORT - NIGHT ON THE HILL

NA | LIGNE 2 | POIDS 59.5 | JOCKEY M.Nunes

Palmarès: S.AF form: 6-0-6 || MRU form: 5-0-4

Date	Ref.	Dist. & Rat.	Jockey	Equip	Hcp	Open odds	Close odds	Ligne	600	300	150	BUT	Margin	Winner (*Second)	Finish Time	Last 600m	Rating	Piste	KG	Comments
15.07.25	-	1600	B.Plaatjies	A	58.5	6/1	9/2	3	-	-	-	4	6.25	Better Man	104.09	-	Â	-	-	
30.08.25	-	1500	G.van Niekerk	A	57.0	25/2	33/10	4	-	-	-	3	2.95	Yamazaki	92.32	-	83	-	-	
02.05.26	22	1450 [0-26]	I.Santana	NA	61	290	330	5	1	1	1	2	0.35	The Centurion	1.28.82	37.04	26	N2.9	520	Led. Found one better.
23.05.26	41	1500 [0-25]	K.Ramsamy	SNA	62	150	135	3	1	1	1	3	3.25	Brand New World	1.32.87	39.13	27	N2.8	520	Led. Disappointing run.
30.05.26	58	1450 [0-26]	M.Nunes	NA	59	320	350	2	1	1	2	2	0.60	The Centurion	1.29.06	36.74	26	N2.9	514	Led. Found one better.
29.08.26	147	1450 [0-26]	K.Ramsamy	NA	61	250	280	3	1	1	2	2	3.45	Blackjack Randall	1.29.43	35.91	26	N2.8	520	Led. Coughing post race.
10.10.26	182	1365 [B31]	M.Nunes	NA	58	280	350	2	4	6	7	7	Loin	Master Point	1.23.32	37.83	26	N2.8	516	Severely checked. Ignore run.

A ignoré sa précédente sortie car il avait été gêné. Honnête dans ses performances. 'Place chance.'

4 — DWIGHT EISENHOWER (V.ALLET) [RATING 26]

h.b S.AF 5yrs by THE UNITED STATES (IRE) - DISTINGUEE (FR)

A | LIGNE 3 | POIDS 59.5 | JOCKEY D.Bheekary

Palmarès: S.AF form: 6-0-3 || MRU form: 3-0-2

Date	Ref.	Dist. & Rat.	Jockey	Equip	Hcp	Open odds	Close odds	Ligne	600	300	150	BUT	Margin	Winner (*Second)	Finish Time	Last 600m	Rating	Piste	KG	Comments
24.08.24	-	1450	JEFFERY SYSTER	A	57	20/1	50/1	6	-	-	-	6	11	Force De Dieu	91.18	-	-	-	-	
21.09.24	-	1200	N.Nastili	A	55.5	33/1	50/1	5	-	-	-	3	5.25	Sutherland	74	-	68	-	-	
19.10.24	-	1000	TRENT MAYHEW	A	56.5	17/2	33/1	1	-	-	-	2	4.25	Rondebosch	60.71	-	68	-	-	
07.11.24	-	1200	TRENT MAYHEW	A	56.5	3/1	5/1	2	-	-	-	5	7.1	Busstopinhounslow	74.68	-	82	-	-	
21.12.25	161	1365 [0-26]	R.Curatolo	A	61	450	1100	4	4	4	2	2	1.05	Indigenous	1.22.91	35.79	26	N2.8	436	Nice debut.
20.06.26	78	1365 [0-26]	D.Bheekary	A	60	370	750	8	6	7	7	7	11.95	That'll B The Day	1.24.20	36.20	26	N2.8	456	Slow to begin. Disappointing run.
18.07.26	103	1365 [0-26]	R.Joorawon	A	61	450	1300	5	6	5	5	4	1.00	Carnarvon	1.24.52	36.16	26	N2.9	453	No clear run last 100m. Watch out next.

In and out performer. Difficile de lui accorder une chance de premier ordre ici.

5 — NORDIC PRINCE (V.ALLET) [RATING 24]

h.b S.AF 5yrs by LEGISLATE - NORDIC LIGHT

EPA | LIGNE 5 | POIDS 58.5 | JOCKEY M Van Rensburg

Palmarès: S.AF form: 10-0-2 || MRU form: 12-1-7 - Won on 1500(1)

Date	Ref.	Dist. & Rat.	Jockey	Equip	Hcp	Open odds	Close odds	Ligne	600	300	150	BUT	Margin	Winner (*Second)	Finish Time	Last 600m	Rating	Piste	KG	Comments
20.12.25	152	990 [B31]	R.Curatolo	A	57.5	850	670	3	4	5	4	4	2.70	Unsung Hero	56.54	33.99	24	N2.8	475	Hanging out in the race.
02.05.26	21	990 [0-25]	R.Curatolo	A	58.5	750	600	2	3	3	3	3	3.9	Diamond Days	57.00	35.13	23	N2.9	497	Well laced. Not striding out.
30.05.26	52	990 [0-25]	D.Bheekary	NA	60	600	570	1	7	7	6	6	7.10	Holy Star	56.91	34.46	23	N2.8	492	Disappointing run.
27.06.26	81	1365 [0-25]	R.Joorawon	A	59.5	900	1800	4	7	5	5	5	10.95	Exalted Love	1.24.04	37.35	22	N2.9	492	Raced ungenerously.
25.07.26	111	1400 [0-20]	D.Bheekary	EPA	61	1400	1600	8	4	4	2	2	0.15	Fire Starter	1.25.46	36.44	20	N2.8	481	Race wide early stages. Finished strongly.
29.08.26	141	1500 [0-20]	R.Curatolo	EPA	60.5	180	180	1	3	3	1	1	3.15	*Lunar Descent	1.33.17	35.55	20	N2.8	490	Box seated. Too strong this field.
10.10.26	188	1650 [0-26]	M Van Rensburg	EPA	59	1400	550	3	3	2	5	6	5.90	Kola Tonic	1.40.83	36.83	24	N2.8	492	Over raced early stages.

Souffle entre le chaud et le froid. Mais aura fort à faire contre ses adversaires du jour.

6 KAISARISSA (R.GUJADHUR) [RATING 23]

h.b S.AF 5yrs by VERCINGETORIX - WHATALADY

LIGNE	POIDS	JOCKEY
6	58	D.Mansour

PNA

Palmarès: S.AF form: 2-0-1 || MRU form: 6-1-4 - Won on 1400(1)

05.11.24	-	1200	CRAIG BANTAM	A	60	10/1	20/1	1	-	-	-	3	3.25	Golden Destiny	73.72	-	-	-	-	
02.08.25	11	1400 [0-25]	R.Joorawon	NA	61.5	700	400	3	3	2	1	1	0.30	*Mystery Cache	1.25.75	35.89	26	N2.8	498	Finished strongly. More to come
30.08.25	48	1500 [B31]	R.Joorawon	SNA	60	3000	525	7	4	5	6	6	Loin	Cumbre Vieja	1.34.26	37.08	29	N2.8	495	Dissapointing run.
27.09.25	71	1400 [B31]	R.Joorawon	NA	60	1050	1500	6	4	4	4	4	9.05	Summer Snow	1.25.14	36.12	29	N2.8	493	Disappointing run.
21.12.25	161	1365 [0-26]	R K Chumun	NA	61	650	1100	5	5	5	4	4	9.75	Indigenous	1.24.23	36.91	26	N2.8	490	Raced wide early stages.
20.06.26	78	1365 [0-26]	D.Mansour	NA	59	1000	1300	3	2	2	3	3	6.35	That'll B The Day	1.23.31	35.89	24	N2.8	486	Well placed. One paced effort.
19.09.26	161	1400 [0-25]	M.Sonaram	NA	60	900	600	2	3	3	1	2	0.80	Flag Champ	1.25.03	37.37	23	N2.8	503	Well placed. Found one better.

Se rapproche graduellement de sa forme optimale. Possède une chance de triompher. 'Outsider's chance.'

7 KRIM (P. FOO KUNE) [RATING 23]

h.b S.AF 5yrs by VERCINGETORIX - SPITFIRE LADY (AUS)

LIGNE	POIDS	JOCKEY
7	58	T. Juglall

PA

Palmarès: S.AF form: 5-0-2 || MRU form: 4-0-1

22.06.24	-	1400	L.Mxothwa	A	60	18/10	1/1	3	-	-	-	9	12.2	Sail The Seas	92.92	-	-	-	-	
05.10.24	-	1000	L.Mxothwa	A	59	7/2	7/2	5	-	-	-	8	9.3	Bagatelle Flash	59.82	-	85	-	-	
02.11.24	-	1000	L.Mxothwa	A	59	13/2	11/2	3	-	-	-	4	1.35	Elizabedi Gold	58.22	-	80	-	-	
02.08.25	12	990 [0-25]	D.Mansour	A	61	185	180	4	5	5	5	5	11.15	Mind Map	57.15	35.01	26	N2.8	436	Over raced. Disappointing run.
25.10.25	102	990 [B31]	D.Mansour	ENA	58.5	230	400	3	4	5	5	5	7.75	Mystic Majesty	56.75	35.04	26	N2.8	410	Disappointing run.
02.05.26	21	990 [0-25]	I.Santana	SA	59	470	500	3	2	2	4	6	8.2	Diamond Days	57.71	35.96	24	N2.9	443	Bled both nostrils.
08.08.26	128	1400 [0-25]	T. Juglall	PA	60.5	2000	2000	4	4	4	3	3	4.15	Boom Town	1.25.09	35.80	24	M2.9	427	Raced ungenerously. Good run.

De retour à la compétition après un petit break de deux mois. À voir d'abord.

L'ANALYSE

BOOM TOWN

Le sujet du yard de Gujadhur a beaucoup progressé et n'avait guère démérité lors de sa précédente participation. Il aura une course idéale avec sa première ligne et avec R. Curatolo en selle, Boom Town est en mesure de s'illustrer pour clôturer la journée. Sovereign Command est appelé à courir en progrès après des débuts bien appréciés par son entourage. C'est un coursier venu avec beaucoup d'estime pour ses connexions. Bugle Boy se pose comme un gros danger avec le Brésilien Nunes sur le dos. Il sera définitivement de l'arrivée. Kaisarissa peut se glisser dans les bonnes combinaisons.

PLACE	BEST TIME	OUTSIDER
SOVEREIGN COMMAND	BOOM TOWN	KAISARISSA
BUGLE BOY	SOVEREIGN COMMAND	
	BUGLE BOY	

DEVINEZ LES TOP 3

7	STATISTIQUES 2026												
	LES LIGNES GAGNANTES												
	LIGNES	1	2	3	4	5	6	7	8	9	10	11	12
	COURSE 7	4	4	4	2	0	4	0	0	1	0	0	0

GALLOPS for Race 7 [Saturday, 31 October]

	JOCKEY	DATE	SPLIT TIME 200P	2400P	2200P	600M	400M	200M	Equip.	Commentaires
1	**BOOM TOWN**									
	R CURATOLO	**02.10.26**	12.05	12.05	-	-	24.1	12.05		Lib
	B SOOFUL	**14.10.26**	13.32	13.32	14.94	-	-	-		Leg Acc
	R CURATOLO	**23.10.26**	10.79	10.79	12.75	34.33	23.54	12.75		Lib
	R CURATOLO	**27.10.26**	12.29	12.29	14.37	38.95	26.66	14.37		Lib
2	**SOVEREIGN COMMAND**									
	P C ORFFER	**06.10.26**	-	-	-	32.24	20.36	9.92		Leg Acc (BT)
	G AUCHARUZ	**23.10.26**	11.64	11.64	13.02	36.3	24.66	13.02		Lib
	G AUCHARUZ	**27.10.26**	11.93	11.93	12.48	36.34	24.41	12.48		Lib
	G AUCHARUZ	**29.10.26**	11.35	11.35	-	-	22.7	11.35		Lib
3	**BUGLE BOY**									
	M NUNES	**30.09.26**	11.64	11.64	12.07	35.35	23.71	12.07		Lib
	M NUNES	**07.10.26**	11.9	11.9	12.85	36.65	24.75	12.85		Leg Acc
	M NUNES	**28.10.26**	11.14	11.14	12.19	34.47	23.33	12.19		Leg Acc
4	**DWIGHT EISENHOWER**									
	R BHEEKARY	**16.10.26**	13.31	13.31	14.12	-	-	-		Lib (2T)
	N REEGAH	**20.10.26**	13.07	13.07	13.11	39.25	26.18	13.11		Lib
	N REEGAH	**23.10.26**	11.61	11.61	12.06	35.28	23.67	12.06		Lib
	R BHEEKARY	**27.10.26**	11.63	11.63	12.53	35.79	24.16	12.53		Leg Acc encie Simbine
5	**NORDIC PRINCE**									
	R BHEEKARY	**02.10.26**	11.37	11.37	12	34.74	23.37	12		Lib
	N REEGAH	**23.10.26**	11.22	11.22	11.69	34.13	22.91	11.69		Lib
6	**KAISARISSA**									
	M SONARAM	**16.10.26**	12.32	12.32	-	-	-	-		Lib bab Blacjack Randall
	R K CHUMUN	**20.10.26**	12.99	12.99	14.36	40.34	27.35	14.36		Lib bab Le Turbo
	M SONARAM	**23.10.26**	11.9	11.9	14.26	38.06	26.16	14.26		Lib bab Blackjack Randall
	M SONARAM	**27.10.26**	10.82	10.82	13	34.64	23.82	13		Leg Acc bab Cliff Swallow
7	**KRIM**									
	N TEEHA	**07.10.26**	11.7	11.7	12.21	35.61	23.91	12.21		Lib
	N TEEHA	**14.10.26**	11.4	11.4	11.63	-	-	-		Leg Acc
	T JUGLALL	**28.10.26**	11.39	11.39	11.68	34.46	23.07	11.68		Lib

SMS PARIAZ
Pariaz péna léralaz

communiqué

Kot nou ena touzour variete

Nou bann types de paris

Pari Simple

Win
Kan ou ena enn banker

Pu zwe Rs 100 pari win lor Race N°1 Horse N°4, tap:

100r1h4

Place
Kan ou souval en competition ek enn lot!

Pu zwe Rs 100 pari Place lor Race N°2 Horse N°5 tap:

100r2h5p

Eachway
Bar ou la chance 2 kote

Each way = Win ek Place dan mem pari

100r3h4e

50r3h4 50r3h4p

Pari Leve Pile

Pu zwe Rs 100 Leve Pile lor Race N°2 Horse N°4, Race N°5 Horse N°6

- **Leve Pile Win** ..... Gagne tout ou rien (sufi 1 pa rentre) — 100r2h4r5h6
- **Leve Pile Place** ..... Leve Pile avek moin risk — 100r2h4r5h6p
- **Leve Pile Win Place** ..... Zongle entre Win ek Place pu tap plin! — 100r2h5wr3h6pr4h7w

Grappe
Kan ou ena plizir tiyo dan mem lecourse

100r1h5h7r2h3h5

Grappe Place
Enn tiyo perce? Grappe Place garde ou safe!

100r1h5h7r2h3h5p

Pari Exotic

Zwe plizir combinaison dan 1 sel pari ek touss kass pu sak combinaison ki rentre

Mise
N° de combinaison

Combinaison A
(Trixie - Goliath)

Tou combinaison possible (ab, ac, bc, abc)

Ex -Mise:
Rs 400 lor (a) R1H1 (b) R2H5 (c) R3H4

400r1h1r2h5r3h4A

Combinaison AS
(Patent - Lucky 255)

Tou combinaison + tou Single (a, b, c, ab, ac, bc, abc)

Ex -Mise:
Rs 400 lor (a) R1H1 (b) R2H5 (c) R3H4

400r1h1r2h5r3h4AS

Combinaison A2 - A7
(A2 - A7)

Tou combinaison X-fold (abc, abd, acd, bcd)

Ex -Mise:
Rs 400 lor (a) R1H1 (b) R2H5 (c) R3H4 (d) R4H6

400r1h1r2h5r3h4r4h6A3

Ek plizir types ankor!

Pou Plis Info: blank sms lor 8685 | 260 3777 | www.smspariaz.com

Mineurs ek kredits interdit

Nos Pronostics

Gagnant: 5 pts,
Placé: 2 pts,
Joker win: 10pts,
Joker place: 5pts

* désigne le Joker win # désigne le Joker place

Kamlesh Rajcoomar

810 pts

Irshad Sheik Mastan

716 pts

Nitish Bhugobaun

724 pts

Urvashi Kallydin

653 pts

Course 1	Lunar Descent	Lunar Descent	Captain Marsala	Captain Marsala
	Captain Marsala	Rainwater	Lunar Descent	Lunar Descent
	Rainwater	Captain Marsala	Amancio	Rainwater
Course 2	Lava County	Lava County #	Royal Port Louis	Lava County #
	Royal Port Louis	Royal Port Louis	Lava County	Royal Port Louis
	Taking Silk	Taking Silk	Taking Silk	Palermo
Course 3	Blackjack Randall #	Blackjack Randall	**Blackjack Randall** *	Tsunami Warning
	Tsunami Warning	Tsunami Warning	Tsunami Warning	Blackjack Randall
	Zacatoo	Zacatoo	Zacatoo	Zacatoo
Course 4	Mystic Majesty	Ibhele	Paved With Gold	That'll B The Day
	Ibhele	Mystic Majesty	Mystic Majesty	Mystic Majesty
	There's A Light	That'll B The Day	That'll B The Day	Theres A Light
Course 5	**My Archangel** *	**My Archangel** *	Monumental	**My Archangel** *
	Monumental	Zanthar	My Archangel	Zanthar
	Zanthar	Monumental	Zanthar	Monumental
Course 6	Superior Force	Superior Force	Arbitration	Bacchus
	Arbitration	Arbitration	Superior Force	Gimmeanotherchance
	Bacchus	Bacchus	Bacchus	Superior Force
Course 7	Sovereign Command	Boom Town	Boom Town #	Boom Town
	Boom Town	Bugle Boy	Bugle Boy	Sovereign Command
	Bugle Boy	Nordic Prince	Sovereign Command	Bugle Boy

191. THE RAM RUHEE OBE MEMORIAL TROPHY – 1450M – [0-20]

PHOTO FINISH

RANG	CHEVAL	EQUIP	POIDS	LIGNE	JOCKEY	LONG	TEMPS	ODDS	COMMENTAIRE
1	**CAPE CANNERY**	ENA	62	1	**M NUNES**	2.50	1.28.01		Well placed. Finished strongly.
2	**LAVA BURST**	BNA	61.5	6	**G AUCHARUZ**	2.50	1.28.44		Led. Fair effort.
3	**BALOUCHI**	SNA	55.5	7	**B ECROIGNARD**	3.15	1.28.54		One off. Not disgraced.
4	**RIVER HAWK**	NA	62	2	**R CURATOLO**	4.90	1.28.83		Turned wide. Ignore run.
5	**DIGITAL ASSET**	NA	61.5	4	**B BHAUGEEROTHEE**	7.20	1.29.21		Box seated. One paced.
6	**CANFORD LIGHTS**	STA	58	3	**L CORRALES**	loin	1.30.26		Bled both nostrils, sus 30 days.
7	**ALPENHORN**	MS	54.5	5	**M MJOKA**	loin	1.30.87		No show.

STIPE REPORT : Cape Cannery – Fly-jumped. Leaving the 1300m, was momentarily steadied when awkwardly placed close to the heels of Lava Burst, which was taken in. Leaving the 200m, was switched to the inside of runners to continue going forward.
River Hawk – Shortly after the start, shifted ground outwards and crowded Canford Lights onto Digital Asset, which was carried inwards by Lava Burst which had shifted ground inwards. Jockey Curatolo was issued with a warning and advised to straighten his mounts when they shift ground earlier than he did on this occasion. Was hanging outwards throughout. Made the turn into the home straight wide. Shifted ground inwards over the concluding stages.
Digital Asset – Passing the 1300m, was slightly inconvenienced by Balouchi, which was taken inwards.
Lava Burst – Shortly after the start, shifted ground inwards and carried Digital Asset inwards. At an inquiry into this incident, Jockey Aucharuz was issued with a warning and advised to straighten his mounts earlier than he did on this occasion. Leaving the 1300m, was taken in, which resulted in Cape Cannery having to be momentarily steadied when awkwardly placed close to its heels. On inquiry into this incident, Jockey Aucharuz, rider of Lava Burst was issued with a severe warning and advised that he is to be well clear of horses before shifting ground in future. Leaving the 100m, shifted ground outwards, with Jockey Aucharuz putting his whip away and straightening his mount.
Balouchi – Slow to begin. Passing the 1300m, was taken inwards and in doing so, slightly inconvenienced Digital Asset.
Canford Lights – Crowded onto Digital Asset shortly after the start.
Alpenhorn – Slow to begin. Saddle slipped backwards in the running, putting Jockey Mjoka at a disadvantage to properly assist his mount.

Vet Report:
Lava Burst: Small injury left hind-fetlock
Balouchi: Coughing post-race
Canford Lights: Bled both nostrils, suspended for 30 days
Alpenhorn: Not striding out

BOOKSYSTEM
Envi plas pari mais ou pena bocou kas lor portab?
COMMUNIQUÉ
MISS CALL NOU!!
Cout d'appel gratis
Plas pari lor 460-4647
Miss kall au moin 10MIN avan lekours koumanse
460 4647
https://booksystem.mu/
Mineur ek crédit interdit

192. THE TOTELEPEP SMS TROPHY – 1450M – [0-20]

PHOTO FINISH

RANG	CHEVAL	EQUIP	POIDS	LIGNE	JOCKEY	LONG	TEMPS	ODDS	COMMENTAIRE
1	**LUNAR DESCENT**	EP	60	4	**M MJOKA**	1.05	1.28.11		Led. Kept finding more.
2	**CAPTAIN MARSALA**	NA	61.5	6	**R JOORAWON**	1.05	1.28.27		Showed improvement.
3	**DANCE TO THE SUN**	BA	62	2	**E CHAVES**	3.15	1.28.59		Injury off-fore foot.
4	**LA CADIERE D'AZUR**	NA	61.5	3	**L CORRALES**	3.75	1.28.69		Good debut. Watch out next.
5	**HIGH KEY**	PHXA	61	5	**G AUCHARUZ**	6.45	1.29.09		No show.
6	**LINGOTTO**	BNTA	57	1	**D BHEEKARY**	loin	1.30.23		Never in contention.

STIPE REPORT : Dance To The Sun – Shifted ground outwards on jumping. Approaching the 1200m, commenced to shift ground inwards and brushed the running rails. Passing the 1000m, was awkwardly placed close to the heels of Lunar Descent and was switched to its outside. Was hanging inwards throughout.
Captain Marsala – Passing the 600m, was switched to the outside of runners to improve its position and raced wide from then onwards.
La Cadiere D'Azur – Slow to begin. Jockey Corrales reported that his mount raced green throughout.
High Key – Slow to begin. Was hanging inwards in the home straight.
Lingotto – Jumped awkwardly and shifted ground inwards. Leaving the 1300m, when being settled, threw its head and raced ungenerously. Came off the crossing at the 1000m awkwardly.

Vet Report:
Dance To The Sun: Injury off-fore foot

193. THE TOTELEPEP FOOTBALL TROPHY – MIDDLE STAKES – 1450M

PHOTO FINISH

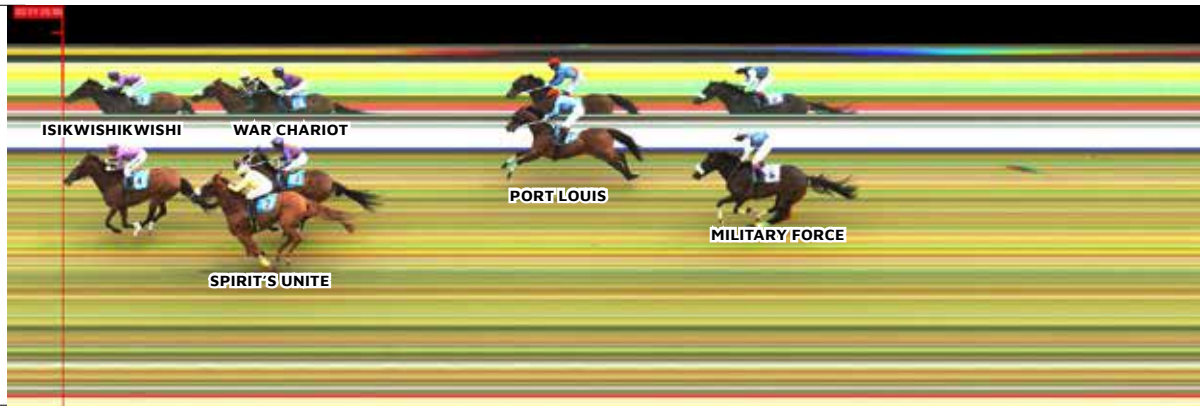

RANG	CHEVAL	EQUIP	POIDS	LIGNE	JOCKEY	LONG	TEMPS	ODDS	COMMENTAIRE
1	ISIKWISHIKWISHI	A	57	2	G VAN NIEKERK	1.05	1.25.95		Led. Good win.
2	SPIRIT'S UNITE	NTA	58	1	M NUNES	1.05	1.26.14		Raced fiercely. Jock lost rein.
3	WAR CHARIOT	A	56.5	5	E CHAVES	1.40	1.26.20		Not striding out.
4	PORT LOUIS	BPA	62	3	R CURATOLO	3.75	1.26.59		Disappointing run.
5	MILITARY FORCE	NA	52	4	S RAMA	5.30	1.26.86		Raced fiercely when urged fwd.

STIPE REPORT : Port Louis – Slow to begin. Leaving the 250m, was switched to the inside of runners to secure an inside run. When questioned regarding its apparent poor performance, Jockey Curatolo explained that he had expected a forward showing. He added that when asked for an effort leaving the 400m, Port Louis failed to quicken, being very disappointing. He further stated that this gelding was returning after a long break and that although it was trotting sound, it was blowing heavily post-race. A subsequent veterinary examination of Port Louis revealed no apparent abnormalities.
Spirit's Unite – Jumped awkwardly. Approaching the 1200m, was slightly inconvenienced and had to be steadied when awkwardly placed close to the heels of Military Force, which was taken inwards. Following this incident, commenced to race fiercely and passing the 1100m, when being restrained to avoid the heels of Military Force, threw its head and raced ungenerously over a short distance. Near the 150m, Jockey Nunes momentarily lost the use of his left-side rein which he regained shortly thereafter.
War Chariot – Leaving the 1000m, was carried outwards. It was then eased and taken back inwards to secure a position one-off the rails behind Military Force. Leaving the 150m, when being ridden with the whip on the right side commenced to shift ground away from the whip, with Jockey Chaves switching his whip to his left hand leaving the 100m.
Isikwishikwishi – Knuckled on jumping.
Military Force – Taken inwards approaching the 1200m, which resulted in Spirit's Unite becoming slightly inconvenienced and having to be steadied. Leaving the 1100m, after being urged forward in the early stages, commenced to race fiercely and leaving the 1000m, when awkwardly placed close to the heels of Isikwishikwishi, was switched outwards to avoid its heels and in doing so, carried War Chariot outwards.

Vet Report:
Port Louis: No apparent abnormalities
War Chariot: Not striding out

194. THE TOTELEPEP DIGITAL GAMES TROPHY – LOW DIVISION STAKES – 1650M

PHOTO FINISH

RANG	CHEVAL	EQUIP	POIDS	LIGNE	JOCKEY	LONG	TEMPS	ODDS	COMMENTAIRE
1	**EXALTED LOVE**	ZXA	59.5	5	**G VAN NIEKERK**	0.45	1.39.40		Easy win. More to come.
2	**HAPPY DAYS**	ZNA	62	4	**M NUNES**	0.45	1.39.48		Led. Found one better.
3	**JUST VAR**	BNA	62	8	**D MANSOUR**	2.25	1.39.76		Watch out next.
4	**VIEW OF THE WORLD**	NA	61	2	**R CURATOLO**	4.95	1.40.19		Raced wide leaving 600m.
5	**COMEDY CLUB**	BNA	59.5	1	**P C ORFFER**	5.90	1.40.34		One paced effort.
6	**VAN HUNKS**	TXA	62	6	**L CORRALES**	Loin	1.41.83		Gave ground 350m.
7	**MANHATTEN CAFE**	BT	59.5	7	**M MJOKA**	Loin	1.42.01		Abnormal respiratory noise.
-	**LETS PLAY POKER**	NTA	61	3	**R K CHUMUN**	-	-		Scratched

STIPE REPORT : The start of this race was delayed when after being loaded, Let's Play Poker reared over in its stall and was subsequently withdrawn on the Regulatory Veterinarian's advice. In view of this, all bets on Let's Play Poker were ordered to be refunded and no deductions were applied on winning bets. View Of The World, who was in the adjacent stall was examined by the Regulatory Veterinarian and passed fit to race. The remainder of the field were unloaded and subsequently reloaded. Not being satisfied with the performance of Let's Play Poker in the starting stalls, the Stipendiary Stewards informed Trainer Awotar that this gelding is suspended and will be required to pass a Barrier Trial to their satisfaction prior to being nominated.
Happy Days – Brushed on two occasions after the start.
Just Var – Leaving the 450m, was taken out to improve its position and in doing so, carried Manhatten Cafe wider on the track. Approaching the 300m, was taken back in to secure a position on the running rails. Leaving the 250m, was switched to the inside of Happy Days to secure clear running. Over the concluding stages, had to be eased when awkwardly placed close to the heels of Happy Days, which had shifted ground inwards.
Van Hunks – Taken inwards passing the 1400m, which resulted in Exalted Love becoming momentarily awkwardly placed close to its heels and having to be steadied.
View Of The World – Slow into stride. Raced wide from leaving the 600m.
Exalted Love – Jumped awkwardly, shifted ground inwards and brushed Happy Days on two occasions. Passing the 1400m, was momentarily awkwardly placed close to the heels of Van Hunks, which was taken inwards, and had to be steadied. Leaving the 1300m, shifted ground outwards and became awkwardly placed close to the heels of Van Hunks. Passing the 300m, was switched to the outside of Happy Days to improve its position. Leaving the 100m, commenced to shift ground inwards and raced in close proximity with Happy Days.
Comedy Club – Slow to begin.

Vet Reports:
Manhatten Cafe: Abnormal respiratory noise

195. THE TOTELEPEP 20TH ANNIVERSARY TROPHY – PINNACLE STAKES – 1365M

PHOTO FINISH

RANG	CHEVAL	EQUIP	POIDS	LIGNE	JOCKEY	LONG	TEMPS	ODDS	COMMENTAIRE
1	**BOUNDLESS ENERGY**	TA	61	1	**M NUNES**	0.75	1.21.41		Moved 400m. Top win.
2	**FORMAGEAR**	NA	58	2	**P C ORFFER**	0.75	1.21.53		Led. Second best.
3	**MOONLIGHT TRADER**	NA	52	4	**S RAMA**	1.25	1.21.61		Not disgraced!
4	**QUASIFORSURE**	HTA	55	3	**I TAKA**	4.20	1.22.08		Abnormal respiratory noise.
-	**AIR RAID**	NA	-	-	**-**	-	-		Scratched

STIPE REPORT : Acting on the Regulatory Veterinarian's advice that Air Raid was injured right front, this gelding was withdrawn at 11h37 Friday 16th October 2026. In view of this, all bets on Air Raid were ordered to be refunded and no deductions were applied.
Boundless Energy – Leaving the 1200m, commenced to race fiercely and approaching the 1100m, was switched to the outside of Formagear. Leaving the 250m, momentarily came together with Formagear. Shifted ground inwards approaching the 150m.
Formagear – Leaving the 250m, momentarily came together with Boundless Energy. Approaching the 150m, commenced to shift ground inwards, with Boundless Energy also shifting ground inwards, which resulted in Moonlight Trader, leaving the 100m, having to be taken outwards to continue going forward.
Quasiforsure – Jumped awkwardly and shifted ground outwards. Raced fiercely in the middle stages. Raced wide from leaving the 600m. Passing the 150m, when being ridden with the whip on the left side, commenced to shift ground inwards, resulting in Apprentice Taka switching his whip to his right hand.
Moonlight Trader – Jumped awkwardly and shifted ground outwards. Passing the 250m, was switched to the inside of runners to secure an inside run. Leaving the 100m, was taken outwards to continue going forward.

Vet Report:
Quasiforsure: Abnormal respiratory noise
Moonlight Trader: Lame off-fore

196. THE TOTELEPEP – MTC 175TH ANNIVERSARY CUP – GROUP 3 – 2100M

PHOTO FINISH

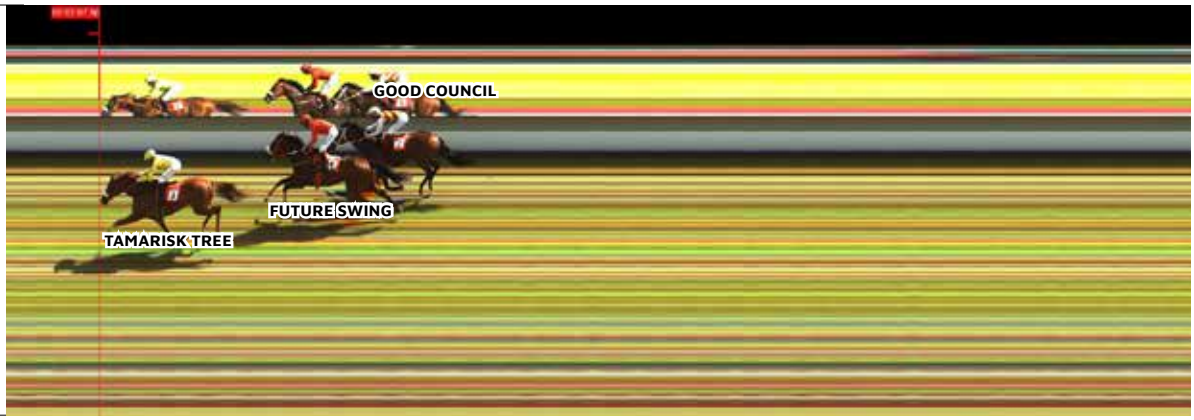

RANG	CHEVAL	EQUIP	POIDS	LIGNE	JOCKEY	LONG	TEMPS	ODDS	COMMENTAIRE
1	TAMARISK TREE	NA	61	1	M NUNES	1.45	2.07.86		Wide 450m. A class above.
2	FUTURE SWING	NTDA	61	4	D MANSOUR	1.45	2.08.10		Slow. Carried wide 450m.
3	GOOD COUNCIL	A	61	3	E CHAVES	1.95	2.08.19		Improved inside 300m. Fair run.
4	SELUKWE	NXA	58	2	P C ORFFER	11.50	2.09.73		Led. Gave ground 300m.

STIPE REPORT : Future Swing – Slow to begin. Carried wide leaving the 450m and made the turn into the home straight wide. Good Council – Bumped on its hindquarters after jumping and was turned outwards. Approaching the 300m, improved on the inside of Selukwe.

Tamarisk Tree – Approaching the 1400m, was steadied when awkwardly placed close to the heels of Good Council. Passing the 1000m, Jockey Nunes re-adjusted his left-side stirrup iron. Carried wide leaving the 450m and made the turn into the home straight wide.

Selukwe – Jumped awkwardly, shifted ground outwards, bumped Good Council on its hindquarters and was slow into stride. Was hanging outwards from leaving the 600m and leaving the 450m, carried Future Swing and Tamarisk Tree wider on the track. Commenced to give ground from passing the 300m. Jockey Orffer reported that this gelding was hanging outwards on both turns.

Vet Report:
Future Swing: Lame near-fore

197. THE TOTELEPEP & SKY CONTROL – CRASH GAME TROPHY – 1650M – [B56]

PHOTO FINISH

RANG	CHEVAL	EQUIP	POIDS	LIGNE	JOCKEY	LONG	TEMPS	ODDS	COMMENTAIRE
1	ARBITRATION	NA	55.5	6	D SCHWARZ	1.25	1.39.02		Suited by pace. Finished strongly.
2	COURTLY	NA	57	7	R CURATOLO	1.25	1.39.23		One off all way long.
3	WE HAVE TOUCHDOWN	NA	61.5	1	E CHAVES	1.55	1.39.27		Badly ridden.
4	BRAVE BOMBER	NA	58.5	5	M NUNES	2.05	1.39.36		Led. Good run.
5	SECRET OASIS	BTA	58	3	P C ORFFER	4.40	1.39.74		Not a bad race.
6	MENELAUS	TA	57	4	I TAKA	5.15	1.39.87		Gave ground 150m.
7	TYRION LANNISTER	NA	60	2	D BHEEKARY	Loin	1.41.28		No show.
8	SINGLETON SAM	NUA	60.5	8	M VAN RENSBURG	Loin	1.41.86		Raced wide throughout.

STIPE REPORT : We Have Touchdown – Approaching the 1200m, when being restrained, shifted ground outwards, carrying Tyrion Lannister onto the heels of Singleton Sam, with Tyrion Lannister having to be eased. Over the concluding stages, commenced to shift ground outwards, carrying Secret Oasis outwards. It was then straightened, with Secret Oasis continuing to shift ground outwards and becoming awkwardly placed close to the heels of Brave Bomber, which was carried inwards by Courtly.

Singleton Sam – Raced wide throughout. Commenced to give ground from passing the 450m.

Tyrion Lannister – Slow to begin. Approaching the 1200m, was carried out onto the heels of Singleton Sam and had to be eased.

Brave Bomber – Carried inwards by Courtly over the concluding stages.

Secret Oasis – Shifted out on jumping, carrying Menelaus outwards onto Brave Bomber. Over the concluding stages, was carried outwards by We Have Touchdown. It continued to shift outwards and became awkwardly placed close to the heels of Brave Bomber, which was carried inwards by Courtly.

Menelaus – Carried outwards onto Brave Bomber shortly after the start. Passing the 250m, was switched to the inside of runners to secure an inside run. On inquiry, Trainer Nagadoo explained that in view of Menelaus jumping from barrier 4, he instructed Apprentice Taka to endeavour to jump well and make an effort over the first 200 metres to ensure that his mount secured the lead or settle closer to the pace. Apprentice Taka confirmed these instructions and explained that, after jumping only fairly, he had to make a greater effort than anticipated to reach the front. He added that once in the lead, he settled his mount alongside Brave Bomber, which was racing on his outside, before Brave Bomber improved to secure the lead. When further questioned, Trainer Nagadoo acknowledged that Apprentice Taka might have overdone his instructions, but further explained that in attempting to clear Secret Oasis passing the 1400-metre mark, Apprentice Taka had been required to ask his mount for a further effort. In the circumstances, he stated that he could not fault Apprentice Taka's ride. After due consideration, the Stewards decided not to proceed further with the inquiry. However, Apprentice Taka was informed that his riding over the first 325 metres of the race had come under notice and was strongly advised to ensure that he rides his mounts in accordance with his instructions in future. Trainer Nagadoo was reminded of the change in instructions given to Apprentice Taka compared with those issued for Menelaus at its previous start. He was further advised to maintain greater consistency in his instructions to riders in future, particularly in respect of specific horses, to which Trainer Nagadoo acknowledged.

Arbitration – Slow to begin. Approaching the 300m, was switched to the outside of runners to improve its position and raced wide into the home straight.

The Regulatory Veterinarian had no reports

198. THE CHINTAMUN GUJADHUR MEMORIAL CUP – 1400M – [B36]

PHOTO FINISH

RANG	CHEVAL	EQUIP	POIDS	LIGNE	JOCKEY	LONG	TEMPS	ODDS	COMMENTAIRE
1	ASHIKULE	NA	59.5	2	R CURATOLO	1.40	1.23.23		Too good this class.
2	FUTURE FREQUENCY	SNA	58	7	I TAKA	1.40	1.23.47		Difficult to assist last 150m.
3	UNSUNG HERO	NTA	57	9	T JUGLALL	2.10	1.23.58		Led. Good show.
4	IBHELE	NA	60	6	M VAN RENSBURG	3.70	1.23.85		Raced fiercely. Incv leaving 100m.
5	IKO IKO	NA	60.5	8	M NUNES	4.95	1.24.06		Slow to begin.
6	DANILO DANILOVITCH	NX	61	4	B BHAUGEEROTHEE	5.95	1.24.22		Injury off-hind foot.
7	SEA DANCE	NA	58	1	L CORRALES	5.97	1.24.23		Not striding out.
8	GLOBAL DOLLAR	STX	58.5	5	M MJOKA	11.40	1.25.13		Jumped awk. Carried wide 450m.
9	FIRELIGHTER	NA	59.5	3	G AUCHARUZ	Loin	1.25.88		Second run after rest.

STIPE REPORT : Danilo Danilovitch – Slow to begin and shortly thereafter, was crowded for room on the inside of Global Dollar, which had shifted in on jumping.
Iko Iko – Half-reared and was slow to begin. Approaching the 450m, was switched to the outside of runners to improve its position and in doing so, carried Global Dollar wider on the track.
Ibhele – Raced fiercely in the middle stages when Future Frequency improved on its outside. Leaving the 250m, was switched to the inside of Unsung Hero to secure clear running. Inconvenienced leaving the 100m.
Ashikule – Slow to begin.
Firelighter – Jumped awkwardly, shifted ground outwards and brushed the left side of its gate. Raced fiercely in the early stages and passing the 1300m, when being steadied to avoid the heels of Future Frequency, got its head up. Carried wide from leaving the 1200m and approaching the 1100m, was eased to secure a position one-off the rails behind Ashikule. Raced wide in the early and middle stages.
Global Dollar – Jumped awkwardly and shifted ground inwards. Carried wide approaching the 450m and raced wide into the home straight.
Future Frequency – Raced wide in the early stages. Leaving the 200m, when being ridden with the whip on the left side, commenced to shift ground inwards, carrying Unsung Hero inwards, which resulted in Ibhele, which was racing on the inside of Unsung Hero, becoming inconvenienced leaving the 100m. Apprentice Taka was shown video footage of the home straight, issued with a severe warning and advised that he should stop riding with the whip and straighten his mounts earlier than he did on this occasion.
Unsung Hero – Raced wide in the early stages. Carried inwards leaving the 200m, which resulted in Ibhele, which was racing on its inside, becoming inconvenienced leaving the 100m.

Vet Report:
Danilo Danilovitch: Injury off-hind
Future Frequency: Not striding out
Sea Dance: Not striding out

Communiqué

BOSCO BETTING SHOP

TYPES DE PARIS

TRIXIE

Soizir **3 matches** pou **4 combinaisons** de pari

EXAMP:

	Match A Man UTD VS Liverpool	Match B Sunderland V/S Bristol City	Match C Bastia v/s Ajaccio
Pari 1	⚽	⚽	
Pari 2		⚽	⚽
Pari 3			⚽
Pari 4	⚽	⚽	⚽

Trixie consist uniquement de **3 doublé (AB, BC, ou AC)** et **1 triplé (ABC)**

*Pari simple non disponib

www.boscoltd.mu | 4604710 | Help lor 8603

Mineur ek crédit interdit

COMMUNIQUÉ

PEOPLE'S FOOT

Types de Paris
MULTI - ACCUMULATOR

Avek **Multi-Accumulator** ou kapav fer enn **konbinezon leve pile** avek **plizir match.**

Example: Dan enn seleksyon de **4 match** ou kapav swazir pou fer **2 a 3 konbinezon** leve pile.

E.g 4 seleksyon match = Match A,B,C,D
All Trebles: 4 bets pou result a bann konbinezon:

BETS	Match A	Match B	Match C	Match D
No.1	⚽	⚽	⚽	
No.2	⚽	⚽		⚽
No.3		⚽	⚽	⚽
No.4	⚽		⚽	⚽

FOOTBALL ODDS

SMS PARIAZ FOOTBALL - Fixtures with indicative odds

			Full Time 90min			Half Time 45min			First Team To Score			Both Team To Score		Over 2.5 / Under 2.5		Double Chance		
Code	Kick Off	Match	Home	Draw	Away	Home	Draw	Away	Home	Away	No Goal	Yes	No	Over 2.5	Under 2.5	H/D	H/A	A/D
Friday, 30 October																		
Armenia: Premier League																		
455010	15:30	Sardarapat v Van	196	336	320	247	218	388	151	208	655	154	211	160	174	115	113	153
455011	19:00	Pyunik Yerevan v Urartu	168	360	404	228	215	462	146	217	655	163	196	154	182			
Australia: A-League Men																		
455012	13:00	Brisbane Roar v Auckland FC				339	199	309				166	193	154	182	129	122	123
Austria: 2. Liga																		
455017	21:30	St. Polten v Hertha Wels	165	345	413	219	228	444	145	221	655	152	216	193	147			
Austria: Bundesliga																		
455015	22:30	Grazer AK v Hartberg	208	284	320	274	200	391	159	194	655	165	194	158	177	113	121	142
Belarus: Premier League																		
455018	19:00	Arsenal Dzerzhinsk v BATE	314	271	218	404	183	304				185	172	131	230	135	124	116
Belgium: Challenger Pro League																		
455020	23:00	Gent U23 v K. Lierse S.K.	233	336	254	289	217	318				153	214	164	170	128	113	135
455021	23:00	Seraing v RFC Liege	223	319	266	289	215	322	167	183	655	146	227	166	168	125	115	135
Belgium: First Division A																		
455019	23:45	Waregem v Club Brugge KV	540	361	148	518	244	193	247	135	655	148	223	200	143			
Brazil: Serie A																		
455001	02:30	Atletico-MG v Cruzeiro	235	275	261	318	205	313	175	175	655	155	210	168	166	126	123	125
455002	03:00	Vasco v Flamengo RJ	385	299	180	448	208	240	223	144	655	162	197	165	169			
455003	04:30	Gremio v Athletico-PR	233	269	280	300	198	355	164	188	655	162	197	161	173	118	124	132
Bulgaria: First League																		
455022	19:00	CSKA 1948 Sofia v Spartak Varna	138	362	660	189	226	667	127	281	655	180	177	165	169			
455023	21:30	Lok. Sofia v Botev Plovdiv	268	292	243	321	209	301	177	173	655	150	218	163	171	130	120	124
Croatia: HNL																		
455024	21:00	Slaven Belupo v Istra 1961	208	325	291	266	224	334	159	194	655	141	241	180	156	120	114	143
Cyprus: 1. Division																		
455025	21:00	Karmiotissa v Ol. Nicosia	309	305	203	361	212	268	185	166	655	157	206	156	179	143	117	117
Cyprus: 2. Division																		
455026	21:00	Doxa v Iraklis Yerolakkou	146	361	552	203	213	626						118	284			
455027	21:00	Ermis v Anagennisi Derynia	171	341	416	220	222	464				164	195	143	200			
Czech Republic: 3. liga																		
455030	22:00	Pisek v Aritma Prague	136	433	555	190	238	572	131	263	655	164	194	182	154			
Czech Republic: FNL																		
455028	20:00	Vlasim v Usti nad Labem	217	329	281	271	218	341	166	185	655	142	237	176	159	122	114	141
455029	21:00	Karvina v Slavia Prague B	139	416	540	191	242	545	132	260	655	146	228	217	136			
Denmark: 1. Division																		
455032	22:00	Aalborg v Hobro	165	329	438	222	219	466	142	227	655	158	204	166	168			
Denmark: 2. Division																		
455033	22:00	Hellerup v Nykobing	479	388	153	503	229	206				156	207	157	178			
455034	22:00	Skive v VSK Aarhus	234	326	259	295	210	326				159	203	138	211	127	114	134
Denmark: Superliga																		
455031	22:00	Lyngby v Randers FC	214	306	306	264	217	354	159	194	655	144	233	191	148	117	117	142
Ecuador: Copa Ecuador																		
455004	04:00	U. Catolica v LDU Quito	260	282	262	345	183	349				197	162	122	263	126	121	126
Egypt: Premier League																		
455035	19:00	Asyut Petroleum v El Gouna	312	258	233	404	175	329				213	153	118	284	131	127	116
455036	22:00	Al Ittihad v El Gaish	256	245	310	350	170	404				221	149	114	310	116	131	127

SMS PARIAZ FOOTBALL - Fixtures with indicative odds

			Full Time 90min			Half Time 45min			First Team To Score			Both Team To Score		Over 2.5 / Under 2.5		Double Chance		
Code	Kick Off	Match	Home	Draw	Away	Home	Draw	Away	Home	Away	No Goal	Yes	No	Over 2.5	Under 2.5	H/D	H/A	A/D
Egypt: Premier League																		
455037	22:00	Al Qanah v Enppi	263	257	285	339	182	362				197	162	127	243	121	127	126
England: League Two																		
455038	23:45	Newport v Chesterfield	340	302	196	411	207	254	208	151	655	160	201	163	171	152	118	111
England: National League																		
455039	23:45	AFC Fylde v Hornchurch	161	363	412	216	234	435	145	220	655	141	242	208	140			
France: Ligue 1																		
455042	22:00	Le Havre v PSG	888	457	118	830	275	157	317	121	655	161	199	257	124			
455043	22:00	Nice v Rennes	263	288	233	319	216	290	181	170	655	142	239	197	145	131	120	123
France: Ligue 2																		
455044	23:00	Grenoble v Dijon	306	286	225	372	196	293	193	160	655	167	190	150	188	138	121	117
455045	23:00	Laval v Boulogne	223	287	295	302	193	368	160	193	655	172	185	144	198	119	120	135
455046	23:00	Metz v Pau FC	196	314	326	260	209	387	156	199	655	155	210	172	162	114	116	149
455047	23:00	Nantes v Clermont	142	360	640	198	216	650	128	276	655	185	172	165	169			
455048	23:00	Rodez v Dunkerque	203	324	313	255	221	361	159	194	655	141	242	200	143	116	115	148
Germany: 2. Bundesliga																		
455050	21:30	Arminia Bielefeld v Braunschweig	179	321	380	231	218	437	147	216	655	150	219	189	150			
455051	21:30	Cottbus v Bochum	270	304	223	326	218	281	181	170	655	136	259	216	136	136	117	121
Germany: 3. Liga																		
455052	22:00	Dusseldorf v Meppen	180	345	364	234	225	400	150	209	655	146	229	179	156	110	112	165
Germany: Bundesliga																		
455049	23:30	Elversberg v Mainz	300	297	207	349	224	258	191	161	655	135	261	210	139	143	119	115
India: Indian Super League																		
455115	18:00	North East Utd v Bengaluru FC	252	307	251	318	205	313	173	177	655	159	202	159	176	129	117	128
Indonesia: Liga 1																		
455054	16:00	Persebaya v Persijap Jepara				165	254	827				197	162	181	155			
Iran: Persian Gulf Pro League																		
455055	16:00	Nassaji Mazandaran v Persepolis				795	193	210				224	148					
455056	16:00	Zob Ahan v Esteghlal Khuzestan				324	181	386				212	154	113	318	122	121	132
455057	17:15	Malavan v Chadormalu				342	180	365				218	151	112	326	124	122	127
455058	18:00	Kheybar Khorramabad v Sepahan				566	182	253				219	150					
455059	18:15	Esteghlal F.C. v Shams Azar Qazvin				201	200	815										
455060	18:30	Foolad v Aluminium Arak				285	173	517				258	136					
Ireland: Premier Division																		
455061	23:45	Drogheda v Galway	203	303	301	275	208	361	162	190	655	157	205	170	164	118	118	141
455062	23:45	Dundalk v Shamrock Rovers	320	311	199	381	217	252	203	154	655	149	221	184	153	151	116	113
455063	23:45	Shelbourne v Waterford	192	330	337	243	224	379	157	198	655	139	247	203	142	113	114	155
455064	23:45	Sligo Rovers v Derry City	500	358	148	547	222	205	255	133	655	165	193	181	155			
455065	23:45	St. Patricks v Bohemians	198	303	339	259	208	395	156	199	655	161	200	162	172	113	118	149
Israel: Liga Leumit																		
455066	17:00	H. Akko v H. Ironi Rishon				604	229	193				170	187	172	162			
455067	17:00	Hapoel Afula v Kiryat Gat				273	215	344				158	204	155	181	122	113	142
455068	17:00	Maccabi Bnei Raina v M. Herzliya				240	212	430				165	193	153	184			
455069	17:00	M. Nazareth v MS Kafr Qasim				336	209	290				161	200	149	190	135	116	124
Italy: Serie C																		
455070	23:30	AlbinoLeffe v Pergolettese	200	308	338	269	196	418	153	204	655	180	176	133	224	113	117	150
455071	23:30	Reggiana v Sambenedettese	156	344	529	210	213	573				184	172	145	196			
455072	05:00	Alebrijes Oaxaca v Zacatecas Mineros				306	221	292				144	234	179	156	137	115	123

SMS PARIAZ FOOTBALL - Fixtures with indicative odds

			Full Time 90min			Half Time 45min			First Team To Score			Both Team To Score		Over 2.5 / Under 2.5		Double Chance		
Code	Kick Off	Match	Home	Draw	Away	Home	Draw	Away	Home	Away	No Goal	Yes	No	Over 2.5	Under 2.5	H/D	H/A	A/D
Netherlands: Eerste Divisie																		
455073	23:00	FC Volendam v De Graafschap	198	343	309	239	249	332	159	195	655	123	322	271	121	117	112	151
455074	23:00	Helmond v Eindhoven FC	203	317	306	259	220	357	159	194	655	146	229	190	149	117	115	145
455075	23:00	Roda v Jong AZ	163	350	418	216	234	433	145	220	655	138	252	223	134			
455076	23:00	Waalwijk v Almere City	208	328	289	258	232	330	163	189	655	133	270	221	134	120	114	143
Netherlands: KNVB Beker																		
455110	00:00	Groningen v FC Emmen	145	389	575	189	242	560	132	260	655	149	222	212	138			
Northern Ireland: Premiership																		
455077	23:45	Coleraine v Glentoran	157	363	440	215	222	486	141	231	655	164	195	164	170			
455078	23:45	Larne v Portadown	121	514	889	164	255	844	120	323	655	194	165	180	156			
Norway: Eliteserien																		
455079	22:00	Bodo/Glimt v Viking	162	352	410	208	248	422	148	213	655	132	273	254	125			
Peru: Primera División																		
455005	00:30	Sporting Cristal v Alianza Lima	235	290	270	304	204	330	173	177	655	161	198	146	195	124	120	130
455006	04:30	FBC Melgar v Comerciantes Unidos	124	443	888	167	254	784	121	318	655	185	172	187	151			
Poland: Ekstraklasa																		
455080	21:00	Cracovia v Motor Lublin	203	305	316	267	211	367	159	194	655	152	215	179	156	116	117	144
455081	23:30	Gornik Zabrze v Legia	203	300	330	266	202	401	155	201	655	167	191	153	184	113	118	148
Poland: I Liga																		
455082	23:30	Grodzisk M. v Stal Mielec	203	321	307	260	220	354	159	194	655	142	240	182	154	117	115	146
Poland: II Liga																		
455083	22:30	Sandecja Nowy S. v Ol. Grudziadz	202	331	309	257	221	357	159	194	655	149	221	179	156	117	114	149
Portugal: Taça da Liga																		
455007	00:45	Benfica v Gil Vicente	125	444	800	169	257	714	123	302	655	164	195	210	139			
Romania: Liga I																		
455084	22:30	FC Rapid Bucuresti v Csikszereda M. Ciuc	123	477	880	166	249	860	118	334	655	190	168	201	143			
Russia: First League																		
455085	19:00	Veles Moscow v S. Kostroma	295	262	238	358	192	312				173	183	136	216	129	126	119
455086	21:15	Pari NN v Arsenal Tula	141	356	600	192	227	624				180	176	165	169			
Saudi Arabia: Saudi League																		
455087	16:30	Abha v Al Ittihad				486	234	205				153	214	198	144			
455088	18:50	Al Diriyah v Neom SC				319	206	310				159	202	159	176	129	117	128
455089	22:00	Al Shabab v Al Ahli SC				368	229	242				138	249	200	143	150	114	115
Scotland: Championship																		
455090	23:30	Stenhousemuir v Livingston	394	335	173	453	214	231	217	146	655	167	190	166	168			
Singapore: Premier League																		
455117	15:30	Tanjong Pagar v FC Jurong	530	439	140	570	242	188	247	135	655	154	210	199	144			
Slovakia: 2. liga																		
455091	19:00	L. Mikulas v Zilina B	153	370	444	207	240	454	141	231	655	147	225	188	150			
455092	20:00	Pohronie v Slovan Bratislava B	196	340	316	251	226	357	159	194	655	143	237	175	160	116	112	152
Spain: Copa del Rey																		
46	00:00	Xerez CD v Cadiz CF				452	210	236				157	205	170	164			
455111	00:00	Auriense v Dep. A Coruna	2000	934	103	2000	583	109				262	135	500	103			
455112	00:00	Hortaleza v Sevilla	2000	850	103	2000	493	112				360	118	492	103			
455113	00:00	Prat v Ath Bilbao				2000	440	117				244	140	449	103			
455114	00:00	Ribadesella CF v Racing Santander	2000	831	103	2000	408	119				237	143	382	107			
Sweden: Ettan																		
455094	22:00	Olympic v Hassleholms IF	192	356	314	240	237	354	157	198	655	137	254	205	141	116	111	155

SMS PARIAZ FOOTBALL - Fixtures with indicative odds

			Full Time 90min			Half Time 45min			First Team To Score			Both Team To Score		Over 2.5 / Under 2.5		Double Chance		
Code	Kick Off	Match	Home	Draw	Away	Home	Draw	Away	Home	Away	No Goal	Yes	No	Over 2.5	Under 2.5	H/D	H/A	A/D
Sweden: Superettan																		
455093	22:00	Oddevold v Brage	168	352	403	222	221	458	145	221	655	153	214	186	151			
Switzerland: Challenge League																		
455095	22:30	Lausanne Ouchy v Yverdon	208	319	262	287	221	313	162	190	655	150	219	180	156	126	115	134
455096	22:30	Rapperswil-Jona v Stade Nyonnais	148	406	542	187	253	523	140	233	655	146	229	220	135			
455097	23:15	Etoile-Carouge v Kriens	208	333	295	257	230	336	161	191	655	137	254	197	145	119	113	146
455098	23:15	Xamax v Aarau	254	345	213	302	233	278	182	168	655	136	259	205	141	136	112	128
Turkey: 1. Lig																		
455100	21:00	Erokspor v Keciorengucu	183	327	360	239	213	430	147	216	655	155	209	161	173			
Turkey: Süper Lig																		
455099	21:00	Konyaspor v Galatasaray	479	331	158	503	219	215	231	141	655	161	200	181	155			
Ukraine: Persha Liga																		
455102	14:00	Ahrobiznes Volochysk v Prykarpattya				259	195	451				190	167	125	250			
Ukraine: Premier League																		
455101	20:00	Shakhtar Donetsk v Obolon				140	279	2000				287	129	207	140			
Wales: Premier League																		
455103	23:45	Airbus v Caernarfon	400	354	170	415	233	222	220	145	655	147	226	185	152			
455104	23:45	Ammanford v Haverfordwest	846	441	125	819	232	176	311	122	655	202	159	165	169			
455105	23:45	Barry v Trefelin	132	428	661	178	252	615	127	281	655	163	197	198	144			
455106	23:45	Briton Ferry v Llandudno	232	330	259	285	221	314	167	183	655	151	217	164	170	127	114	135
455107	23:45	Colwyn Bay v Cambrian United	136	417	601	185	244	588	130	268	655	163	196	191	148			
455108	23:45	Flint v Holywell	139	428	580	181	254	573	132	260	655	152	215	210	139			
World: Australia: Australian Championship																		
455013	12:30	Broadmeadow v Adelaide City				333	222	270				141	241	189	150	145	114	118
455014	12:30	Sydney Olympic v Marconi Stallions				383	237	228				144	233	191	148	165	111	111
intl: UEFA Women's Champions League																		
455008	00:00	Koge W v Barcelona W				1894	526	114				251	138	410	105			
455009	00:00	Manchester City W v PSG W	145	397	648	186	245	572	131	263	655	166	192	181	155			
Saturday, 31 October																		
Argentina: Liga Profesional Argentina																		
456007	04:15	Racing Club v Aldosivi	167	297	542	225	199	570	136	245	655	187	170	146	195			
456008	04:15	Sarmiento Junin v Rosario Central	403	270	199	464	191	262				187	170	138	211			
Argentina: Primera C																		
456020	22:00	Central Cordoba v Canuelas	250	275	280	340	178	375				217	151			122	123	129
456021	22:00	Estrella Del Sur v Deportivo Espanol	245	272	290	340	173	400				238	142			120	124	131
Argentina: Primera Nacional																		
456009	22:00	Acassuso v Ferro	1065	430	126	1141	213	177				279	131	130	233			
456010	22:00	Agropecuario v Almagro	163	320	513	225	201	556	137	241	655	190	168	138	211			
456011	22:00	Atletico Atlanta v Midland	137	368	842	197	197	932				269	133	122	263			
456012	22:00	Club A. Guemes v Temperley	804	392	135	812	217	186	319	120	655	220	150	144	198			
456013	22:00	Godoy Cruz v Almirante Brown	140	360	778	198	203	815				234	144	127	243			
456014	22:00	San Martin S.J. v Gimnasia Jujuy	161	327	516	219	203	582	134	252	655	197	162	134	221			
456017	22:00	Tristan Suarez v Deportivo Maipu	148	312	660	217	186	812				255	137	114	310			
456018	22:30	Deportivo Moron v Ciudad Bolivar	171	293	490	244	183	608				233	144	116	296			
456019	22:30	Los Andes v CA Mitre	176	288	450	246	183	594				221	149	117	290			
Austria: 2. Liga																		
456030	18:30	Bregenz v Admira	234	311	269	291	213	325	167	183	655	151	216	173	161	124	116	134

SMS PARIAZ FOOTBALL - Fixtures with indicative odds

			Full Time 90min			Half Time 45min			First Team To Score			Both Team To Score		Over 2.5 / Under 2.5		Double Chance		
Code	Kick Off	Match	Home	Draw	Away	Home	Draw	Away	Home	Away	No Goal	Yes	No	Over 2.5	Under 2.5	H/D	H/A	A/D
Austria: 2. Liga																		
456031	18:30	Floridsdorfer AC v Kapfenberg	177	335	389	229	223	423	147	216	655	152	215	184	153			
456032	18:30	SK Rapid II v Liefering	260	350	222	295	251	261	180	170	655	120	342	267	122	139	111	126
456033	18:30	Sturm Graz II v ASK Voitsberg	265	335	225	304	237	270	182	168	655	131	276	216	136	138	113	125
456035	20:00	First Vienna v BW Linz	284	284	240	336	208	292	179	171	655	154	211	158	177	132	121	121
Austria: Bundesliga																		
456028	20:00	Altach v Ried	220	299	302	273	211	355	162	190	655	149	221	184	153	118	118	140
456029	22:30	LASK v Tirol	128	422	660	172	259	654	127	281	655	152	216	252	125			
Azerbaijan: Premyer Liqa																		
456036	15:00	Araz v Zira	380	320	181	472	207	234				175	181	142	202			
456037	17:30	Gabala v Qarabag	715	417	135	662	240	181				176	180	204	141			
Belarus: Premier League																		
456039	17:00	Dynamo Brest v Vitebsk	207	284	350	262	205	398				166	191	147	193	111	121	146
456040	19:00	Dnepr Mogilev v FC Gomel	320	268	230	368	205	277				164	195	148	191	136	124	115
Belgium: Challenger Pro League																		
456045	19:00	Beerschot VA v Francs Borains	156	360	497	207	223	530	135	248	655	164	195	167	167			
456046	19:00	Patro Eisden v Sporting Lokeren	237	310	266	295	210	326	167	183	655	153	213	171	163	125	117	133
456047	23:00	Club Brugge KV U23 v Hasselt	283	326	217	330	223	270	185	166	655	138	252	204	141	141	114	121
Belgium: First Division A																		
456041	19:00	KV Mechelen v Genk	376	307	189	410	215	243	205	152	655	153	212	166	168			
456042	21:15	St. Liege v Kortrijk	168	316	420	223	217	470	142	227	655	159	202	164	170			
456043	23:45	Anderlecht v Westerlo	153	360	470	198	243	491	140	233	655	144	233	201	143			
456044	23:45	Beveren v Royale Union SG	578	362	149	581	231	194	255	133	655	164	195	179	156			
Bosnia and Herzegovina: Premijer Liga																		
456048	16:00	Radnik Bijeljina v Siroki Brijeg	231	278	305											117	122	135
456049	19:00	Zeljeznicar v Zrinjski	464	300	173													
456050	23:45	Celik Zenica v Borac Banja Luka	600	349	149													
Brazil: Serie A																		
456004	03:00	Corinthians v Mirassol	180	287	461	237	201	497	140	234	655	178	178	147	193			
456051	23:00	Coritiba v Vitoria	223	272	307	293	198	363	164	188	655	164	195	154	182	117	124	134
Brazil: Serie B																		
456052	23:00	Botafogo SP v Sport Recife	260	274	269	325	193	337	171	179	655	172	185	145	196	124	123	126
Bulgaria: First League																		
456053	16:00	Lok. Plovdiv v Ludogorets	782	347	138	786	203	199				225	147	134	221			
456054	18:30	Dunav Ruse v Levski Sofia	1060	469	118	1006	245	163	368	115	655	216	151	174	160			
456055	21:30	CSKA Sofia v Slavia Sofia	118	488	1100	157	264	952	115	368	655	202	159	190	149			
Croatia: HNL																		
456056	18:00	Hajduk Split v Gorica	128	427	780	175	237	783	122	311	655	194	165	169	165			
456057	21:00	Rudes v Din. Zagreb	890	543	118	793	280	157	317	121	655	163	196	246	127			
Cyprus: 1. Division																		
456058	18:00	Krasava v AEK Larnaca	700	368	143	660	223	192	297	124	655	190	168	164	170			
456059	19:00	Apollon v Pafos	244	289	274	295	212	322	159	194	655	159	203	166	168	123	120	131
456060	21:00	Omonia v AEL Limassol	127	444	931	168	253	768	123	302	655	181	175	203	142			
Cyprus: 2. Division																		
456061	16:30	Achnas v Halkanoras	172	342	406	229	226	413	146	217	655	156	208	184	153			
456062	16:30	Kitiou v Ayia Napa	167	338	443	223	212	500	136	245	655	180	176	151	186			
456063	16:30	PAEEK v Apea Akrotiriou	141	402	617	192	223	662	123	300	655	195	164					
456064	16:30	Polemidion v M.E.A.P. Nisou	247	314	252	314	207	314	173	177	655	170	187	146	195	129	116	130

SMS PARIAZ FOOTBALL - Fixtures with indicative odds

			Full Time 90min			Half Time 45min			First Team To Score			Both Team To Score		Over 2.5 / Under 2.5		Double Chance		
Code	Kick Off	Match	Home	Draw	Away	Home	Draw	Away	Home	Away	No Goal	Yes	No	Over 2.5	Under 2.5	H/D	H/A	A/D
Czech Republic: 3. liga																		
456073	13:15	Chrudim v Velke Hamry	145	430	505	191	253	494	135	247	655	144	232	225	133			
456074	13:15	Horni Redice v Neratovice	335	380	179	371	240	230	209	150	655	144	232	195	146			
456077	13:15	Sigma Olomouc B v SK Hranice	125	512	800	167	260	731	121	317	655	171	186	212	138			
456071	17:00	Ceske Budejovice v Motorlet Prague	151	408	469	199	248	466	138	239	655	144	232	216	136			
456075	17:00	Banik Most-Sous v Liberec B	144	432	515	191	253	496	135	247	655	143	237	225	133			
456076	17:00	Brozany v Hradec Kralove B	256	355	223	312	229	275	183	167	655	144	232	179	156	138	111	127
456078	17:00	FK Frydek-Mistek v Artis Brno B	224	351	257	284	219	320	167	183	655	153	213	165	169	127	111	138
456079	17:00	Hlubina v Zlin B	199	378	283	247	242	330	161	191	655	135	262	211	138			
456080	17:00	Uhersky Brod v Slovacko B	220	361	257	266	240	304	166	185	655	137	255	205	141	127	110	140
456072	18:00	Dukla Prague B v Domazlice	239	395	223	276	265	262	180	170	655	123	321	281	119			
Czech Republic: Czech Liga																		
456066	18:00	Artis Brno v Zlin	184	311	391	246	203	449	148	213	655	168	189	155	181			
456067	18:00	FK Pardubice v Liberec	278	295	237	341	204	297	185	166	655	159	203	162	172	133	119	122
456068	18:00	Jablonec v Slavia Prague	400	329	174	454	216	228	227	142	655	160	201	173	161			
456069	18:00	Slovacko v Teplice	238	287	275	301	202	339	171	179	655	157	206	161	173	123	120	131
456070	21:00	Sigma Olomouc v Brno	178	322	389	235	213	442	147	216	655	158	204	170	164			
Denmark: 1. Division																		
456082	16:00	Kolding IF v Koge	223	304	291	280	211	345	164	187	655	150	218	168	166	120	117	138
456083	16:30	Fredericia v AB Copenhagen	148	385	541	192	246	516	135	247	655	144	233	210	139			
456084	19:00	Esbjerg v Hvidovre IF	314	316	206	352	227	252	194	159	655	137	254	195	146	147	116	116
Denmark: 2. Division																		
456085	17:00	Brabrand v FA 2000	162	352	457	222	210	517				177	179	138	211			
456086	18:00	F. Amager v Middelfart	244	324	249											129	115	131
456087	21:00	Naestved v Roskilde	246	325	246	310	210	310				149	222	157	178	130	114	130
Ecuador: Liga Pro																		
456089	20:30	Delfin v Dep. Cuenca	224	268	332	301	181	424				201	160	118	284	113	124	138
456088	23:00	Emelec v Leones del Norte	194	281	401	264	190	463				191	167	126	247			
Egypt: Premier League																		
456090	19:00	Abu Qir Semad v Ghazl El Mahallah	293	248	266	392	170	358				222	148	114	310	125	130	119
456091	22:00	Ceramica Cleopatra v ZED	198	274	370	277	187	442				191	167	131	230			
456092	22:00	Petrojet v Smouha	270	260	273	351	180	355				204	158	126	247	123	126	124
England: Championship																		
456001	00:00	Sheffield Utd v Wrexham	233	283	282	303	198	348	171	179	655	164	195	157	178	121	121	131
456100	16:30	Lincoln v Birmingham	333	289	211	391	200	273	194	159	655	166	193	156	179	144	120	113
456101	16:30	Norwich v Watford	148	350	520	201	231	525	137	240	655	154	211	198	144			
456102	16:30	Stoke v Preston	168	313	455	229	205	510	140	232	655	176	180	157	178			
456103	19:00	Bolton v Bristol City	287	287	236	344	204	294	185	166	655	157	205	166	168	134	120	120
456104	19:00	Burnley v Portsmouth	198	289	340	262	202	408	155	201	655	165	193	156	179	111	120	149
456105	19:00	Middlesbrough v Charlton	123	454	870	163	263	784	121	317	655	169	188	228	132			
456106	19:00	Millwall v Derby	163	312	479	224	209	512	138	237	655	172	185	162	172			
456107	19:00	Southampton v QPR	168	328	410	222	225	444	145	220	655	147	226	199	144			
456108	19:00	Swansea v Blackburn	174	301	450	231	205	498	140	232	655	174	182	157	178			
456109	19:00	West Ham v West Brom	153	336	486	210	223	508	141	231	655	159	203	187	151			
456110	19:00	Wolves v Cardiff	158	329	450	210	234	461	143	225	655	142	239	212	138			
England: League One																		
456111	16:30	Bradford City v Huddersfield	261	298	249	325	203	311	179	171	655	161	199	161	173	129	118	126
456112	16:30	Leyton Orient v Cambridge Utd	264	298	246	326	204	308	179	171	655	160	201	163	171	130	118	125

SMS PARIAZ FOOTBALL - Fixtures with indicative odds

			Full Time 90min			Half Time 45min			First Team To Score			Both Team To Score		Over 2.5 / Under 2.5		Double Chance		
Code	Kick Off	Match	Home	Draw	Away	Home	Draw	Away	Home	Away	No Goal	Yes	No	Over 2.5	Under 2.5	H/D	H/A	A/D
England: League One																		
456113	16:30	Plymouth v Reading	228	309	279	275	221	328	166	185	655	139	249	202	142	122	117	136
456114	19:00	Barnsley v Oxford Utd	253	315	245	305	220	295	175	175	655	139	247	203	142	131	116	128
456115	19:00	Leicester v Stevenage	168	327	428	226	216	462	142	227	655	160	201	176	159			
456116	19:00	Mansfield v Notts County	180	316	402	237	209	451	146	217	655	164	194	167	167			
456117	19:00	MK Dons v Doncaster	200	309	337	254	212	390	152	205	655	152	215	180	156	113	117	150
456118	19:00	Peterborough v Luton	325	333	188	359	232	243	198	157	655	133	267	229	132	153	113	114
456119	19:00	Stockport County v AFC Wimbledon	125	468	850	163	259	825	121	317	655	176	180	223	134			
456120	19:00	Wigan v Bromley	178	309	380	240	207	454	146	217	655	165	193	164	170			
456121	19:00	Wycombe v Burton	151	356	564	200	223	580	135	248	655	169	189	181	155			
England: League Two																		
456122	16:30	Grimsby v York City	227	320	272	282	218	325	167	183	655	143	235	196	145	124	115	137
456123	16:30	Port Vale v Rochdale	166	326	440	224	206	525	140	234	655	181	175	151	186			
456124	19:00	Accrington v Northampton	211	282	343	280	191	417				181	175	141	204	112	121	144
456125	19:00	Colchester v Walsall	276	299	236	340	204	297	183	167	655	154	211	168	166	134	118	123
456126	19:00	Crewe v Barnet	292	315	217	345	216	271	187	164	655	142	239	188	150	141	116	120
456127	19:00	Fleetwood v Bristol Rovers	264	297	247	325	205	306	177	173	655	159	203	161	173	130	119	125
456128	19:00	Oldham v Crawley	166	348	433	216	226	465	143	225	655	151	217	194	147			
456129	19:00	Salford v Exeter	160	342	492	214	217	521	138	237	655	167	191	170	164			
456130	19:00	Shrewsbury v Gillingham	193	294	381	256	197	449				177	180	147	193			
456131	19:00	Swindon v Rotherham	228	306	282	286	209	342	164	187	655	152	216	175	160	121	117	136
456132	19:00	Tranmere v Cheltenham	183	320	383	239	211	437	147	216	655	158	204	172	162			
England: National League																		
456133	16:30	FC Halifax v Yeovil	205	326	307	261	216	363	159	194	655	150	219	175	160	117	114	147
456134	16:30	Forest Green v Harrogate	249	320	246	311	218	293	183	167	655	146	228	178	157	130	115	129
456135	19:00	Aldershot v Gateshead	149	381	536	198	231	548	135	247	655	158	205	188	150			
456136	19:00	Altrincham v Carlisle	304	324	207	354	219	262	194	159	655	143	237	190	149	146	115	117
456137	19:00	Barrow v Eastleigh	153	366	517	204	228	522	142	227	655	159	202	181	155			
456138	19:00	Boreham Wood v Hartlepool	123	500	760	166	265	711	123	302	655	161	199	234	130			
456139	19:00	Solihull Moors v Kidderminster	248	317	249	306	212	309	175	175	655	152	215	168	166	129	115	130
456140	19:00	Tamworth v Woking	239	329	251	288	224	306	171	179	655	139	246	199	144	129	114	132
456141	19:00	Wealdstone v Southend	378	360	173	407	237	221	216	147	655	138	252	211	138			
456142	19:00	Worthing v Sutton	185	340	350	237	220	410	149	212	655	151	217	179	156	111	112	161
456143	21:30	Boston Utd v Scunthorpe	253	336	234	299	229	286	179	171	655	136	258	203	142	134	113	128
England: National League N / S																		
456144	19:00	Bedford v Macclesfield	389	346	174	427	226	225	221	145	655	148	223	204	141			
456145	19:00	Buxton v Marine	177	337	386	230	218	438	142	227	655	159	202	187	151			
456146	19:00	Chester v Hednesford	176	336	393	233	214	444	142	227	655	165	194	173	161			
456147	19:00	Hebburn Town v Harborough	269	322	228	323	218	284	185	166	655	149	221	180	156	136	115	124
456148	19:00	Hereford v King?s Lynn	183	335	363	236	221	407	152	205	655	151	218	184	153	110	113	162
456149	19:00	Morecambe v Scarborough	185	334	356	238	220	406	151	208	655	155	210	180	156	111	113	160
456150	19:00	Oxford City v South Shields	219	333	275	270	227	323	170	181	655	142	237	202	142	123	113	140
456151	19:00	Radcliffe v Merthyr Town	231	337	256	276	233	304	171	179	655	136	256	229	132	127	113	135
456152	19:00	Southport v AFC Telford	282	326	218	345	212	278	194	159	655	158	204	173	161	141	114	121
456153	19:00	Spalding United v Darlington	209	328	297	261	222	347	159	194	655	147	225	191	148	119	114	145
456154	19:00	Spennymoor v Chorley	264	318	234	322	213	293	183	167	655	154	210	179	156	134	115	125
456155	19:00	Worksop v Brackley Town	177	339	384	230	221	427	147	216	655	155	209	188	150			
456156	19:00	AFC Totton v Chelmsford	359	361	177	395	231	230	205	152	655	150	219	198	144	168	110	110

SMS PARIAZ FOOTBALL - Fixtures with indicative odds

			Full Time 90min			Half Time 45min			First Team To Score			Both Team To Score		Over 2.5 / Under 2.5		Double Chance		
Code	Kick Off	Match	Home	Draw	Away	Home	Draw	Away	Home	Away	No Goal	Yes	No	Over 2.5	Under 2.5	H/D	H/A	A/D
England: National League N / S																		
456157	19:00	Billericay v Hemel Hempstead	190	329	345	243	220	391	149	212	655	153	214	184	153	112	114	157
456158	19:00	Braintree v Hampton & Richmond	233	328	259	287	223	309	166	185	655	142	238	199	144	127	114	135
456159	19:00	Chesham v Folkestone	252	353	227	302	231	280	182	168	655	142	240	210	139	137	111	129
456160	19:00	Dorking v Weston-super-Mare	191	333	337	241	229	372	154	203	655	142	238	217	136	113	113	156
456161	19:00	Dover v Farnham	277	348	212	320	234	263	189	163	655	134	264	234	130	143	112	122
456162	19:00	Farnborough v Horsham FC	263	329	229	313	225	280	187	164	655	146	227	190	149	136	114	126
456163	19:00	Maidenhead v Dag & Red	248	320	247	304	213	309	175	175	655	160	201	165	169	130	115	130
456164	19:00	Maidstone v Slough	134	446	667	174	264	598	127	281	655	154	211	250	125			
456165	19:00	Tonbridge v Salisbury	241	321	254	293	219	310	173	177	655	150	218	186	151	128	115	132
456166	19:00	Truro v Ebbsfleet	241	306	264	293	214	319	177	173	655	151	216	186	151	125	117	132
456167	19:00	Walton & Hersham v Torquay	456	419	151	472	256	193	255	133	655	146	227	222	134			
England: Non League Premier																		
456179	18:00	Stamford v Halesowen	439	374	160	471	230	211	236	139	655	159	202	185	152			
456168	19:00	Alfreton v Emley	160	400	408	210	238	445	141	231	655	152	216	201	143			
456169	19:00	Ashton Utd v Warrington Rylands	281	358	206	333	229	260	194	159	655	146	229	195	146	147	111	122
456171	19:00	Cleethorpes v Avro	195	360	303	247	233	349	159	194	655	143	237	206	140	118	110	153
456172	19:00	Curzon Ashton v Leek	159	398	416	205	247	439	141	231	655	143	237	222	134			
456173	19:00	FC United v Lancaster	203	350	292	256	231	337	159	194	655	146	227	189	150	120	111	148
456174	19:00	Gainsborough v Bamber Bridge	143	429	533	190	249	520	133	255	655	158	204	210	139			
456175	19:00	Ilkeston v Hyde	247	354	231	306	226	285	179	171	655	148	222	187	151	135	111	130
456176	19:00	Quorn v Warrington	238	362	236	286	237	286	175	175	655	142	239	207	140	134	110	133
456177	19:00	Redcar Athletic v Guiseley	202	354	292	257	225	347	159	194	655	151	218	184	153	120	111	149
456178	19:00	Whitby v Stockton	290	360	201	337	236	250	194	159	655	144	234	206	140	149	110	120
456180	19:00	Anstey Nomads v Bishop's Stortford	146	422	490	193	247	506	133	255	655	153	213	215	137			
456182	19:00	Leamington v Peterborough Sports	283	361	204	325	241	251	191	161	655	134	266	224	133	148	110	121
456183	19:00	Leighton Town v Bromsgrove	446	369	160	472	223	217	236	139	655	162	198	182	154			
456184	19:00	Leiston v Alvechurch	265	342	222	321	219	284	185	166	655	153	214	181	155	139	112	125
456185	19:00	Redditch v Needham Market	273	341	217	324	225	272	185	166	655	144	232	195	146	141	112	123
456186	19:00	Rushall v Racing Club Warwick	180	381	331	230	244	362	152	206	655	136	258	229	132			
456187	19:00	Stourbridge v Kettering	271	337	220	322	225	273	185	166	655	144	232	195	146	140	113	124
456188	19:00	Stratford v Hitchin	183	347	350	236	224	399	149	212	655	155	209	183	154	111	112	162
456189	19:00	Worcester v Real Bedford	446	399	155	469	234	208	239	138	655	155	209	198	144			
456190	19:00	Bath v Poole	209	334	292	263	219	351	162	190	655	153	214	183	154	120	113	145
456191	19:00	Chertsey v Basingstoke	161	380	424	211	242	427	141	231	655	148	222	212	138			
456192	19:00	Evesham v Bracknell	213	340	280	273	219	335	162	190	655	153	214	180	156	122	112	143
456193	19:00	Frome v Chichester	192	353	316	245	231	357	154	203	655	142	239	208	140	116	111	155
456194	19:00	Gloucester v Berkhamsted	178	352	364	238	219	410	146	217	655	156	207	178	157	110	111	167
456195	19:00	Gosport v Hanwell Town	191	357	316	247	224	372	152	205	655	153	213	186	151	116	111	156
456196	19:00	Hanworth v Plymouth Parkway	215	351	270	275	225	320	164	187	655			184	153	124	111	142
456197	19:00	Havant & W v Taunton	228	349	253	279	232	301	170	181	655	139	249	208	140	128	111	136
456198	19:00	Sholing v Malvern Town	170	372	380	220	240	400	145	221	655			199	144			
456199	19:00	Uxbridge v Yate Town	148	393	526	197	239	513	133	255	655	159	202	199	144			
456200	19:00	Wimborne v Chippenham	154	363	511	210	220	526	133	256	655	177	180	164	170			
456201	19:00	Aveley v Dartford	241	355	236	297	227	291	177	173	655	146	227	187	151	134	111	132
456202	19:00	Brentwood v Cray Wanderers	188	378	309	238	242	348	157	198	655	137	255	227	132			
456203	19:00	Burgess Hill v Enfield Town	336	374	180	368	237	234	203	154	655	143	237	214	137			
456204	19:00	Cheshunt v Chatham	299	366	195	352	230	249	199	156	655	146	227	194	147	153	110	118

SMS PARIAZ FOOTBALL - Fixtures with indicative odds

Code	Kick Off	Match	Full Time 90min			Half Time 45min			First Team To Score			Both Team To Score		Over 2.5 / Under 2.5		Double Chance		
			Home	Draw	Away	Home	Draw	Away	Home	Away	No Goal	Yes	No	Over 2.5	Under 2.5	H/D	H/A	A/D
England: Non League Premier																		
456205	19:00	Eastbourne Boro v Ramsgate	167	383	384	220	231	429	142	227	655	154	211	194	147			
456206	19:00	Leatherhead v Stanway	148	409	500	200	238	500	133	255	655	161	199	199	144			
456207	19:00	Lewes v Wingate & Finchley	198	349	304	250	228	353	156	199	655	147	225	194	147	117	111	151
456208	19:00	Maldon & Tiptree v Three Bridges	236	362	238	288	234	288	175	175	655	141	243	207	140	133	110	134
456209	19:00	Welling v Carshalton	161	379	425	210	237	450	141	231	655	152	216	203	142			
456210	19:00	Whitehawk v St. Albans	520	428	142	537	242	192	263	131	655	161	199	197	145			
456211	19:00	Whyteleafe v Dulwich Hamlet	236	362	238	291	227	297	173	177	655	146	227	187	151	133	110	134
England: Premier League																		
456093	16:30	Chelsea v Manchester Utd	178	300	385	237	215	428	145	220	655	147	225	200	143			
456094	19:00	Bournemouth v Leeds	203	271	330	273	199	398	156	199	655	162	198	164	170	111	124	143
456095	19:00	Brentford v Nottingham	198	285	330	260	209	389	152	205	655	154	211	181	155	111	121	148
456096	19:00	Coventry v Sunderland	290	269	223	369	196	293	188	164	655	164	194	159	176	134	124	117
456097	19:00	Hull v Ipswich	265	270	253	320	200	325	173	177	655	157	205	171	163	124	124	125
456098	19:00	Manchester City v Brighton	158	331	440	209	234	464	143	225	655	140	244	229	132			
456099	21:30	Tottenham v Crystal Palace	148	341	510	203	224	552	135	247	655	160	200	193	147			
Estonia: Meistriliiga																		
456212	16:30	Parnu JK Vaprus v Paide	418	374	163	451	229	216				146	228	177	158			
456213	16:30	Tammeka v Harju JK Laagri	216	347	271	263	229	328				134	264	183	154	124	112	142
456214	17:00	Nomme Utd v Levadia	890	544	119	775	273	160				151	218	260	123			
France: Ligue 1																		
456002	00:05	Lille v Lens	238	276	260	308	204	327	173	177	655	150	220	176	159	123	123	128
456215	23:45	Troyes v Le Mans	237	272	302	290	202	354	166	185	655	158	204	164	170	118	124	133
France: Ligue 2																		
456216	17:00	Annecy v Montpellier	296	296	225	358	203	287	190	162	655	156	207	163	171	138	119	119
456217	23:00	Guingamp v St Etienne	378	314	186	421	213	242	212	149	655	157	205	173	161			
France: National 1																		
456218	17:45	Bastia v Quevilly Rouen	184	319	379	247	201	455				184	173	142	202			
456219	17:45	Cannes v Valenciennes	173	324	428	232	210	468	142	228	655	179	178	150	188			
456220	17:45	Fleury 91 v Paris 13 Atl.	185	309	390	245	204	449	142	228	655	179	177	146	195			
456221	17:45	La Roche v Bourg en Bresse	162	340	478	217	215	515	138	237	655	178	178	155	181			
456222	17:45	Le Puy-en-Velay v Caen	231	315	270	284	218	322	166	185	655	152	216	168	166	124	116	135
456223	17:45	Orleans v Villefranche	177	323	407	236	210	454	144	223	655	173	184	152	185			
456224	17:45	Rouen v Concarneau	194	301	367	258	199	431				186	171	138	211	110	118	154
456225	17:45	Versailles v Aubagne	148	367	552	206	216	580	133	256	655	187	170	155	181			
Germany: 2. Bundesliga																		
456232	16:00	Darmstadt v Magdeburg	294	305	221	338	219	272	185	166	655	138	251	210	139	139	117	119
456233	16:00	Kaiserslautern v Hertha Berlin	292	298	226	338	217	275	185	166	655	142	239	193	147	137	118	120
456234	16:00	Wolfsburg v VfL Osnabruck	148	371	497	197	245	487	140	233	655	139	249	247	126			
456235	23:30	Karlsruher SC v Heidenheim	307	312	211	349	223	259	191	161	655	135	261	219	135	144	116	117
Germany: 3. Liga																		
456236	17:00	Duisburg v Stuttgart II	143	416	510	189	246	542	135	247	655	149	220	209	139			
456237	17:00	Hoffenheim II v Viktoria Koln	256	353	224	300	239	271	180	170	655	125	306	229	132	138	111	127
456238	17:00	Regensburg v Hansa Rostock	290	329	212	342	220	267	191	161	655	141	242	179	156	143	114	120
456239	17:00	TSV Havelse v Ingolstadt	367	353	177	391	237	226	206	152	655	137	254	205	141	168	111	110
456240	17:00	Verl v Wehen	277	326	221	329	223	272	185	166	655	138	252	183	154	139	114	122
456241	19:30	Fortuna Koln v Wurzburger Kickers	193	317	349	253	207	410	155	201	655	159	202	166	168	111	116	155
456226	18:30	Augsburg v Freiburg	306	293	221	337	225	263	191	161	655	135	263	193	147	139	119	117

SMS PARIAZ FOOTBALL - Fixtures with indicative odds

Code	Kick Off	Match	Full Time 90min			Half Time 45min			First Team To Score			Both Team To Score		Over 2.5 / Under 2.5		Double Chance		
			Home	Draw	Away	Home	Draw	Away	Home	Away	No Goal	Yes	No	Over 2.5	Under 2.5	H/D	H/A	A/D
Germany: Bundesliga																		
456227	18:30	Bayer Leverkusen v Stuttgart	180	326	388	221	244	386	152	206	655	126	302	238	129			
456228	18:30	B. Monchengladbach v Paderborn	196	304	356	242	226	377	154	203	655	137	253	194	147	111	117	153
456229	18:30	Schalke v RB Leipzig	370	303	178	392	231	231	209	150	655	136	256	199	144			
456230	18:30	Werder Bremen v Hoffenheim	293	299	225	324	229	266	189	163	655	129	286	205	141	138	118	119
456231	21:30	Bayern Munich v Dortmund	128	394	680	170	271	614	132	260	655	136	256	276	120			
Greece: Super League 1																		
456242	21:00	Kifisia v Olympiacos Piraeus	680	354	138	717	213	195	288	126	655	198	162	158	177			
Hungary: NB I																		
456243	18:45	Honved v Kisvarda	203	312	325	261	210	381	156	199	655	155	209	167	167	114	116	148
456244	20:45	Zalaegerszegi v MTK Budapest	223	332	270	276	223	322	166	185	655	138	251	208	140	124	113	138
456245	22:45	Gyor v Vasas	200	331	314	250	229	352	157	198	655	134	264	211	138	116	114	150
India: Indian Super League																		
456246	15:30	Chennaiyin v Kerala Blasters	253	304	252	321	202	317	175	175	655	164	195	155	181	128	117	128
456247	18:00	Mohun Bagan v Punjab	153	368	512	204	224	540	137	240	655	161	199	186	151			
Indonesia: Liga 1																		
456248	12:30	Arema FC v Bali United	372	341	179	404	227	231				138	252	181	155			
456249	12:30	Persik Kediri v Persita	193	318	347	247	214	403				152	216	149	190	112	115	154
456250	12:30	PSM Makassar v Madura United	217	298	309	274	205	373				158	204	135	218	117	118	141
456251	16:00	Dewa United v Persija Jakarta	288	306	224	349	208	282				152	216	148	191	138	117	120
Israel: Ligat Ha'al																		
456252	17:00	Beitar Jerusalem v Kiryat Shmona	130	442	801	172	251	712	126	287	655	167	191	203	142			
456253	19:30	Hapoel Haifa v Hapoel Petah Tikva	184	326	370	239	213	428	147	216	655	155	210	177	158			
456254	20:00	Sakhnin v Ironi Tiberias	218	285	321	287	192	398				178	179	140	206	115	121	141
456255	21:30	Netanya v Hapoel Jerusalem	159	354	478	209	226	501	138	239	655	158	205	175	160			
Italy: Serie A																		
456256	18:00	Bologna v Monza	163	295	450	225	206	522	140	232	655	168	189	153	184			
456257	21:00	Udinese v AS Roma	540	324	148	562	220	205				162	198	181	155			
456258	23:45	AC Milan v Inter	361	287	202	404	209	253				146	227	160	174	149	120	110
Italy: Serie B																		
456259	18:00	Cremonese v Benevento	277	263	264	341	191	328				162	198	145	196	125	126	122
456260	18:00	Modena v Mantova	172	306	472	222	212	500				155	210	167	167			
456261	18:00	Sudtirol v Cesena	218	275	318	291	192	391				168	189	139	209	115	123	137
456262	20:15	Catanzaro v Padova	224	284	310	278	204	367				149	221	160	174	116	121	138
456263	22:30	Sampdoria v Entella	220	262	352	287	185	429				175	181	136	216	111	126	140
Italy: Serie C																		
456264	17:30	Ospitaletto v Trento	290	309	221	360	202	288	193	160	655	175	181	135	218	139	117	120
456266	17:30	Pescara v Torres	150	367	551	203	229	524	138	237	655	164	195	180	156			
456269	17:30	Audace Cerignola v Catania	293	316	216	357	208	278	199	156	655	162	198	152	185	141	116	119
456270	17:30	Bari v Scafatese	166	324	477	224	207	522	136	245	655	187	170	148	191			
456271	17:30	Giugliano v Casertana	353	325	189	419	211	245	212	149	655	170	187	148	191	157	114	111
456272	17:30	Sorrento v Altamura	173	305	465	240	197	505				193	165	131	230			
456265	20:30	Giana Erminio v Alcione Milano	247	315	251	312	205	320	177	173	655	170	187	138	211	129	116	130
456267	20:30	Guidonia v Perugia	232	284	296	296	196	366				173	183	135	218	119	121	135
456268	20:30	Vado v Grosseto	275	312	229	332	210	290	190	162	655	158	203	154	182	136	116	123
456273	20:30	Barletta v Monopoli	231	279	304	299	191	379				184	172	137	213	117	122	135
456274	20:30	Cavese v Picerno	187	306	386	257	199	434				182	175	146	195			
456275	09:00	Kyoto v Shimizu S-Pulse	264	274	265	327	195	331	173	177	655	169	188	153	184	125	123	125

SMS PARIAZ FOOTBALL - Fixtures with indicative odds

			Full Time 90min			Half Time 45min			First Team To Score			Both Team To Score		Over 2.5 / Under 2.5		Double Chance		
Code	Kick Off	Match	Home	Draw	Away	Home	Draw	Away	Home	Away	No Goal	Yes	No	Over 2.5	Under 2.5	H/D	H/A	A/D
JAPAN: J1 League																		
456276	09:00	Mito v Sanfrecce Hiroshima	652	367	144	617	228	192	268	130	655	171	186	184	153			
456277	09:00	Okayama v FC Tokyo	385	292	193	435	203	251	213	148	655	170	187	155	181			
456278	10:00	Kashima Antlers v Cerezo Osaka	171	326	436	222	222	455	145	221	655	153	214	187	151			
456279	10:00	Vissel Kobe v Nagoya Grampus	193	292	340	253	212	395	156	199	655	155	210	173	161	110	119	150
456280	11:00	Kashiwa Reysol v Urawa Reds	208	301	325	259	217	366	159	194	655	146	229	183	154	114	118	145
JAPAN: J2 League																		
456281	08:00	Hokkaido Consadole Sapporo v Shonan Bellmare	239	304	268	304	202	337	171	179	655	164	195	145	196	124	117	132
456282	09:00	Albirex Niigata v Toyama	359	326	187	405	215	244	208	151	655	153	214	164	170	159	114	110
456283	09:00	Blaublitz v Fujieda MYFC	228	291	296	303	190	377	160	193	655	182	175	129	236	119	120	136
456284	09:00	Iwata v Sagan Tosu	253	291	262	319	198	331				171	185	136	216	126	120	128
456285	09:00	Tegevajaro Miyazaki v Oita Trinita	195	292	377	263	191	457				189	169	128	239			
456286	09:00	Tochigi City v Iwaki	261	326	232	317	221	283	181	170	655	142	238	176	159	135	114	126
456287	09:00	Tokushima v Yokohama FC	317	313	206	379	207	268	194	159	655	159	203	152	185	147	116	115
456288	09:00	Vanraure v Montedio Yamagata	291	294	229	371	195	295	193	160	655	166	192	141	204	136	119	120
456289	09:00	Vegalta Sendai v Omiya Ardija	183	328	371	242	213	421	151	208	655	159	202	158	177			
456290	09:05	Imabari v Kofu	196	307	352	256	204	414	153	204	655	166	192	145	196	111	117	153
Korea Republic: K League 1																		
456391	09:00	Jeonbuk v Daejeon	243	294	271	300	207	328	173	177	655	150	218	173	161	124	119	131
456392	11:30	Gwangju FC v Gimcheon Sangmu	312	301	214	373	207	270	199	156	655	155	210	170	164	142	118	116
Korea Republic: K League 2																		
456393	09:00	Gyeongnam v Hwaseong	333	305	203	403	199	269	201	155	655	166	191	155	181	148	117	113
456394	09:00	Yongin v Seoul E-Land	508	354	156	529	218	211	237	138	655	170	187	160	174			
456395	11:30	Asan v Gimpo FC	261	295	251	330	199	318	175	175	655	167	191	139	209	129	119	126
456396	11:30	Daegu v Suwon Bluewings	266	315	234	323	214	291	181	170	655	146	229	172	162	134	116	125
Lithuania: A Lyga																		
456291	16:15	FK Panevezys v Transinvest	390	350	173	423	227	225	212	149	655	151	217	180	156			
456292	19:30	FA Siauliai v Dziugas Telsiai	297	318	213	353	213	271	190	162	655	154	211	171	163	143	115	119
456293	20:30	Hegelmann v Kauno Zalgiris	818	437	130	791	238	174	330	119	655	197	162	175	160			
Mexico: Liga MX																		
456306	05:00	Atl. San Luis v Atlas	257	299	252	312	211	307	177	173	655	153	214	179	156	129	118	127
456307	05:00	Juarez v Queretaro	291	301	225	349	206	286	187	164	655	154	211	170	164	138	118	120
456308	07:00	Puebla v UNAM Pumas	306	295	220	362	208	274	190	162	655	154	211	168	166	140	119	117
Mexico: Liga de Expansión MX																		
456309	05:00	Correcaminos v Venados	206	327	304	254	235	331	159	194	655	132	272	211	138	117	114	147
456310	07:00	Atletico La Paz v Dorados de Sinaloa	136	429	659	174	271	563	132	260	655	143	237	249	126			
Netherlands: Eerste Divisie																		
456314	19:30	Maastricht v Venlo	325	333	195	355	235	242	198	157	655	133	267	216	136	153	113	114
Netherlands: Eredivisie																		
456311	19:30	Feyenoord v Sittard	114	578	1431	143	313	985	116	350	655	169	189	278	120			
456312	21:45	Heerenveen v Nijmegen	209	315	308	251	238	330	163	189	655	127	300	234	130	117	116	145
456313	21:45	PSV v Willem II	105	795	2000	126	403	1277				162	197	401	106			
Northern Ireland: Premiership																		
456315	19:00	Ballymena v Bangor FC	159	361	466	209	225	504	138	239	655	164	195	170	164			
456316	19:00	Cliftonville v Carrick Rangers	206	340	293	256	231	337	161	191	655	137	254	194	147	119	112	146
456317	19:00	Limavady v Crusaders	209	324	300	263	219	351	159	194	655	148	222	174	160	118	115	145
456318	19:00	Linfield v Dungannon	149	384	529	201	229	537	135	248	655	169	188	170	164			
456319	19:00	Fredrikstad v Rosenborg	384	319	178	432	215	235	212	149	655	152	215	183	154			

SMS PARIAZ FOOTBALL - Fixtures with indicative odds

			Full Time 90min			Half Time 45min			First Team To Score			Both Team To Score		Over 2.5 / Under 2.5		Double Chance		
Code	Kick Off	Match	Home	Draw	Away	Home	Draw	Away	Home	Away	No Goal	Yes	No	Over 2.5	Under 2.5	H/D	H/A	A/D
Norway: Eliteserien																		
456320	21:00	Aalesund v Sandefjord	194	320	342	240	230	372	157	198	655	136	257	213	137	112	115	154
Poland: Ekstraklasa																		
456321	15:15	Wisla Plock v Piast Gliwice	207	303	325	260	213	375	156	199	655	153	214	176	159	114	118	146
456322	17:45	Wieczysta Krakow v Jagiellonia	212	325	293	261	228	335	161	191	655	136	257	216	136	119	114	143
456323	20:30	Lech Poznan v Wisla	168	347	410	218	232	431	145	220	655	140	244	215	137			
456324	23:15	GKS Katowice v Widzew Lodz	208	315	310	261	218	357	159	194	655	145	230	196	145	117	116	145
Poland: I Liga																		
456325	18:30	Lechia Gdansk v Skierniewice	176	352	373	226	232	403	149	212	655	138	252	217	136			
456326	18:30	Legnica v Termalica B-B.	219	332	276	271	223	330	166	185	655	142	240	196	145	123	113	140
456327	18:30	Podbeskidzie v Warta Poznan	224	312	283	277	216	336	166	185	655	144	233	184	153	121	116	138
Poland: II Liga																		
456328	15:00	Leczna v Pruszkow	199	333	315	253	226	352	161	191	655	141	240	187	151	116	113	151
456329	15:00	Legia II v R. Rzeszow	224	334	267	264	225	335	159	194	655	141	242	191	148	125	113	138
456330	15:00	Podhale Nowy Targ v Swit Szczecin	151	391	494	197	244	490	138	239	655	148	224	211	138			
456331	16:00	Hutnik Krakow v Bielsko-Biala	198	335	316	255	221	362	159	194	655	149	221	175	160	116	113	151
456332	17:00	Slask Wroclaw II v Zawisza	285	326	216	330	224	269	183	167	655	140	246	195	146	141	114	121
456333	18:00	Tychy v Zielona Gora	137	417	664	191	237	569	133	255	655	173	184	185	152			
456334	23:00	S. Wola v Kleczew	170	357	397	220	233	420	150	209	655	144	232	195	146			
Portugal: Primeira Liga																		
456335	19:30	Moreirense v Estrela	296	269	243	354	198	300				166	192	154	182	131	124	119
Portugal: Segunda Liga																		
456336	15:00	Amarante v FC Porto B	202	288	359	270	191	439				182	174	132	227	110	120	149
456337	18:00	Portimonense v Torreense	256	291	259	325	197	327				172	185	137	213	127	120	127
456338	19:30	Leixoes v Sporting CP B	197	291	371	259	198	436				172	185	139	209			
456339	22:00	Benfica B v Chaves	234	296	281	295	204	343	166	185	655	157	205	155	181	122	119	134
456340	22:00	Leiria v AFS	160	336	506	215	212	541	135	248	655	172	185	154	182			
Romania: Liga I																		
456341	18:00	Corvinul v FC Arges	209	285	343	280	189	423				189	168	136	216	112	121	145
456342	21:00	Petrolul v CFR Cluj	245	292	270	310	199	339	169	181	655	170	186	151	186	124	119	131
Russia: First League																		
456346	14:00	Chelyabinsk v Shinnik Yaroslavl	251	256	301	317	187	369				190	167	129	236	118	127	129
456347	15:00	Leningradets v Yenisey	290	276	242	354	196	305				174	183	144	198	132	123	120
456348	17:00	Neftekhimik v SKA Khabarovsk	278	261	265	352	186	335				188	169	126	247	125	126	122
456349	17:00	Ulyanovsk v Tekstilshtik	161	320	536	214	213	545				179	177	147	193			
Russia: Premier League																		
456343	16:15	Rubin Kazan v Fakel Voronezh	203	256	421	269	183	494				195	164	127	243			
456344	18:30	Dynamo Moscow v Akhmat Grozny	155	326	593	203	220	576				166	191	172	162			
456345	20:45	Rodina Moscow v Krasnodar	440	309	163	472	217	223				150	218	183	154			
Saudi Arabia: Saudi League																		
456350	17:30	Al Taawon v Al Ettifaq	223	308	288	283	208	348	164	188	655	162	198	161	173	120	117	138
456352	22:00	Al Hilal v Al Fateh	106	790	1997	130	376	1173				176	180	347	110			
Scotland: Championship																		
456356	19:00	Arbroath v Raith	402	299	186	474	194	253				189	168	141	204			
456357	19:00	Ayr v Queen's Park	175	323	418	236	204	483	144	223	655	178	178	152	185			
456358	19:00	Dunfermline v Inverness	198	306	346	262	201	415				175	182	151	186	112	117	151
456359	19:00	Partick Thistle v Morton	117	569	1040	156	269	928	116	350	655	196	163	204	141			
456370	21:30	Rangers v Aberdeen	143	364	570	196	225	601	131	263	655	172	184	175	160			

SMS PARIAZ FOOTBALL - Fixtures with indicative odds

			Full Time 90min			Half Time 45min			First Team To Score			Both Team To Score		Over 2.5 / Under 2.5		Double Chance		
Code	Kick Off	Match	Home	Draw	Away	Home	Draw	Away	Home	Away	No Goal	Yes	No	Over 2.5	Under 2.5	H/D	H/A	A/D
Scotland: League One																		
456360	19:00	Airdrieonians v Cove Rangers	176	329	403	231	211	466	144	223	655	170	187	162	172			
456361	19:00	East Fife v Queen of South	191	327	343	252	213	394	162	190	655	159	202	168	166	112	114	156
456362	19:00	East Kilbride v Ross County	450	397	153	485	244	198	233	140	655	148	222	219	135			
456363	19:00	Hamilton v Montrose	139	408	670	184	237	640	126	287	655	174	183	191	148			
456364	19:00	Peterhead v Alloa	227	309	281	289	209	337	166	185	655	159	202	166	168	122	117	137
Scotland: League Two																		
456365	19:00	Edinburgh City v Dumbarton	170	359	394	225	222	441	149	212	655	154	212	191	148			
456366	19:00	Kelty Hearts v Elgin City	301	325	208	353	218	264	194	159	655	148	223	194	147	145	114	118
456367	19:00	Spartans v Annan	172	347	399	218	226	455	141	231	655	156	207	194	147			
456368	19:00	Stirling v Forfar Athletic	190	336	337	242	222	388	152	205	655	158	205	180	156	113	113	157
456369	19:00	Stranraer v Clyde	225	341	261	277	227	313	170	181	655	139	248	209	139	126	112	138
Scotland: Premiership																		
456354	19:00	Kilmarnock v St Johnstone	249	296	262	306	210	315	183	167	655	150	218	176	159	126	119	129
456355	19:00	Motherwell v St. Mirren	178	327	396	227	222	435	147	216	655	148	224	192	148			
Serbia: Super Liga																		
456371	20:00	Macva v Crvena zvezda	1435	604	113	1130	310	141	422	110	655	206	157	233	130			
Singapore: Premier League																		
456372	15:30	Hougang v Young Lions	148	413	494	187	252	527	132	260	655	140	244	232	131			
Slovakia: 2. liga																		
456377	16:00	FK Humenne v Malzenice	257	313	243	312	213	302	171	179	655	153	213	157	178	131	116	127
456378	16:00	I. Bratislava v Lehota p. V.	158	361	476	208	233	476	139	236	655	160	201	175	160			
456379	16:00	Zvolen v MFK Bytca	140	412	613	184	246	584	128	275	655	167	191	181	155			
456380	18:00	Z. Moravce-Vrable v Samorin	249	322	245	300	221	298	167	183	655	146	229	179	156	131	115	129
456381	21:00	Presov v Galanta	145	390	573	201	234	509	137	240	655	157	206	195	146			
Slovakia: Super Liga																		
456373	18:30	Trencin v Kosice	312	336	199	345	237	244	203	154	655	133	268	225	133	151	113	116
456374	18:30	Trnava v Komarno	167	339	442	219	220	478	142	227	655	163	196	162	172			
456375	18:30	Zilina v Michalovce	153	386	481	194	252	479	140	233	655	141	242	220	135			
456376	21:00	Podbrezova v Slovan Bratislava	360	345	181	392	231	231	216	147	655	141	241	196	145	164	112	110
Slovenia: 1. SNL																		
456382	19:00	Maribor v O. Ljubljana	234	287	290	302	193	366				172	185	139	209	120	120	134
456383	21:00	Aluminij v Radomlje	187	326	358	240	218	406				147	226	179	156	110	114	159
Spain: La Liga																		
456003	00:00	Villarreal v Espanyol	138	363	600	187	237	612	130	268	655	160	201	198	144			
456397	17:00	Levante v Atl. Madrid	490	342	153	494	228	208	239	138	655	153	214	198	144			
456398	19:15	Rayo Vallecano v Celta Vigo	228	264	312	305	191	372	160	193	655	172	184	147	193	116	125	133
456399	21:30	Betis v Malaga	133	390	690	177	244	688	127	281	655	168	190	205	141			
Spain: Primera División RFEF																		
456005	00:00	Atl. Madrid B v Alcorcon	279	332	217	332	221	272	175	175	655	148	223	186	151	141	113	122
456006	00:00	UD Ibiza v CE Europa	150	361	566	204	216	597	129	270	655	188	169	155	181			
456407	19:00	Sant Andreu v Teruel	162	333	494	221	203	570				196	163	144	198			
456403	19:30	Ath Bilbao B v Cacereno	182	311	400	248	204	438	149	212	655	174	182	150	188			
456404	19:30	Racing Club Ferrol v Ponferradina	213	281	336	288	187	418				205	157	126	247	113	122	142
456405	19:30	UD Logrones v Mirandes	197	311	343	259	204	409	153	204	655	170	187	151	186	112	116	152
456406	21:45	R. Union v Real Aviles	181	339	366	233	218	429				157	206	179	156	110	113	164
456408	21:45	Real Madrid B v FC Cartagena SAD	198	325	325	257	211	386	156	199	655	160	201	167	167	114	114	151
456400	17:00	Real Sociedad B v Girona	334	298	206	376	213	259	199	156	655	147	225	169	165	147	118	113

SMS PARIAZ FOOTBALL - Fixtures with indicative odds

			Full Time 90min			Half Time 45min			First Team To Score			Both Team To Score		Over 2.5 / Under 2.5		Double Chance		
Code	Kick Off	Match	Home	Draw	Away	Home	Draw	Away	Home	Away	No Goal	Yes	No	Over 2.5	Under 2.5	H/D	H/A	A/D
Spain: Segunda División																		
456401	19:15	Eibar v Almeria	242	283	282	301	204	334	166	185	655	156	208	155	181	121	121	131
456402	21:30	Celta Vigo B v Cordoba	323	309	205	357	225	252	194	159	655	136	259	191	148	147	117	115
Spain: Segunda División RFEF																		
456409	19:00	Oviedo B v Llanera	194	320	342	247	214	401	142	227	655	160	201	169	165	112	115	154
456411	19:00	Calamocha v Girona B	426	332	171	480	214	225	232	140	655	175	182	160	174			
456412	19:00	Ebro v SD Logrones	158	330	542	231	199	538				207	156	138	211			
456413	19:30	Barbastro v Pena	179	313	413	240	202	475				188	169	153	184			
456414	20:00	Naxara v Utebo FC	294	299	224	355	201	293				174	183	146	195	138	118	119
456416	20:00	Ilicitano v Castellon B	273	336	219	319	235	262	182	168	655	133	268	219	135	140	113	123
456410	21:00	Gernika v Marino de Luanco	177	312	425	240	201	483				185	172	141	204			
456415	21:00	Barcelona B v Arnedo	107	757	1874	137	314	1388				200	160	272	121			
456417	22:00	Valencia B v Castellonense	188	323	358	239	219	405	147	216	655	157	205	169	165	110	115	158
Sweden: Ettan																		
456425	16:00	Angelholm v Tvaaker	211	354	275	250	230	349	149	212	655	147	226	182	154	123	111	144
456426	16:00	Kristianstad v Eskilsminne	200	344	303	246	233	350	157	198	655	141	242	191	148	118	112	150
456423	19:00	Arlanda v AFC Eskilstuna	250	348	231	294	240	275	179	171	655	134	264	216	136	135	112	129
456424	19:00	FBK Karlstad v Stockholm Internazionale	451	376	158	473	233	208	233	140	655	155	209	188	150			
456427	19:00	Lunds v Jonkoping	191	334	336	238	222	400	149	212	655	154	210	172	162	113	113	156
456428	19:00	Skovde AIK v Rosengard	221	367	253	261	239	314	154	203	655	143	235	195	146	128	110	139
Sweden: Superettan																		
456419	16:00	Norrkoping v Ostersund	230	304	280	293	203	348	166	185	655	160	201	162	172	122	117	136
456420	18:00	Nordic United v Sundsvall	143	396	593	187	242	577	133	255	655	155	210	208	140			
456421	18:00	Norrby v Varnamo	230	317	270	283	216	328	170	181	655	143	235	190	149	124	115	136
456422	20:00	Falkenberg v Sandviken	161	360	452	216	220	490	139	236	655	162	198	177	158			
Switzerland: Super League																		
456429	21:00	Grasshoppers v Vaduz	256	319	240	296	231	285	179	171	655	128	292	243	127	132	115	127
456430	21:00	St. Gallen v Servette	176	336	393	225	229	416	147	216	655	140	244	216	136			
456431	23:30	Luzern v Sion	264	324	231	304	236	271	180	170	655	125	308	252	125	135	115	125
Turkey: 1. Lig																		
456435	14:30	Vanspor FK v Sariyer	254	303	252	324	199	323	175	175	655	170	187	142	202	129	118	128
456436	17:00	Bursaspor v Bandirmaspor	139	403	654	190	227	650	124	297	655	179	177	176	159			
456437	17:00	Karagumruk v Pendikspor	182	322	384	243	206	448	148	213	655	166	191	147	193			
456438	20:00	Manisa FK v Batman Petrolspor	277	322	223	332	215	282	185	166	655	143	237	180	156	138	115	122
Turkey: Süper Lig																		
456432	14:30	Erzurumspor v Corum	248	274	266	325	198	323	173	177	655	170	187	151	186	125	123	126
456433	17:00	Kocaelispor v Rizespor	256	286	245	317	201	325	175	175	655	164	195	158	177	126	121	127
456434	20:00	Fenerbahce v Goztepe	128	415	730	172	252	701	123	302	655	165	193	212	138			
USA: MLS																		
456443	21:00	Charlotte v Orlando City	195	336	323	237	239	356						103	500	115	113	153
456444	22:00	Columbus Crew v DC United	143	381	530	188	240	582						184	153			
456445	22:00	FC Cincinnati v Philadelphia Union	263	312	213	301	234	277						208	140	133	116	126
456446	22:00	New York City v CF Montreal	143	372	550	186	234	642						154	182			
456447	23:00	Sporting Kansas City v FC Dallas	350	328	178	411	229	227						177	158			
456448	23:00	St. Louis City v San Diego FC	173	351	339	229	235	386						188	150	113	111	161
Ukraine: Persha Liga																		
456441	13:30	Lokomotyv Kyiv v Inhulets	200	294	356	265	196	430				189	168	125	250	111	119	150
456439	15:00	Livyi Bereg v Bukovyna	285	279	243	344	202	299				162	198	147	193	131	122	121

SMS PARIAZ FOOTBALL - Fixtures with indicative odds

			Full Time 90min			Half Time 45min			First Team To Score			Both Team To Score		Over 2.5 / Under 2.5		Double Chance		
Code	Kick Off	Match	Home	Draw	Away	Home	Draw	Away	Home	Away	No Goal	Yes	No	Over 2.5	Under 2.5	H/D	H/A	A/D
Ukraine: Premier League																		
456440	15:00	Veres-Rivne v Ch. Odesa	197	278	394	264	191	456				185	172	128	239			
Wales: Premier League																		
456449	16:30	Cardiff Metropolitan v Penybont	368	318	187	426	208	247	212	149	655	167	191	149	190			
456450	21:15	TNS v Connahs Q.	127	454	740	168	253	766	120	323	655	180	177	186	151			
World: Australia: Australian Championship																		
456025	08:00	South Hobart v Preston Lions	785	473	128	675	268	167	302	123	655	162	197	225	133			
456026	08:00	Sutherland Sharks v Sydney Utd	293	323	213	348	218	267	190	162	655	151	218	175	160	143	115	119
456027	08:00	Wollongong Wolves v Queensland Lions	313	324	203	363	222	253	199	156	655	147	226	180	156	148	115	116
Sunday, 01 November																		
Argentina: Liga Profesional Argentina																		
457001	00:00	Dep. Riestra v Talleres Cordoba	221	255	362	304	175	454				215	152	121	268	110	128	139
457002	02:15	Velez Sarsfield v San Lorenzo	196	263	434	264	184	502				203	159	126	247			
Argentina: Primera Nacional																		
457004	00:00	Chaco For Ever v Racing Cordoba	171	300	494	241	186	589				211	154	123	259			
457005	01:00	Colon Santa Fe v Def. de Belgrano	166	287	587	240	177	713				257	136	111	335			
Brazil: Serie B																		
457006	00:30	Vila Nova FC v Juventude	240	252	325	318	177	413				207	156	122	263	114	128	132
457007	02:30	Nautico v Avai	200	285	370	260	200	423	153	204	655	169	189	150	188			
Ecuador: Liga Pro																		
457008	01:30	Macara v Barcelona SC	192	282	408	250	199	456				173	184	139	209			
England: Premier League																		
457009	00:00	Aston Villa v Fulham	197	292	370	254	208	404	152	205	655	153	213	178	157			
Mexico: Liga MX																		
457010	03:00	Pachuca v Tigres UANL	220	298	303	274	208	362	162	190	655	154	211	174	160	118	118	140
Netherlands: Eredivisie																		
457012	00:00	Ajax v AZ Alkmaar	176	338	390	220	239	402	148	213	655	133	270	228	132			
457013	00:00	Cambuur v G.A. Eagles	288	308	223	324	231	264	185	166	655	133	270	214	137	138	117	120
Portugal: Primeira Liga																		
457014	00:30	FC Porto v Estoril	123	445	1214	161	254	943	113	391	655	211	154	175	160			
Spain: La Liga																		
457015	00:00	Barcelona v Alaves	108	638	2000	133	333	1460				192	166	296	116			
Spain: Primera División RFEF																		
457017	00:00	Zaragoza v Villarreal B	194	328	333	250	214	393	153	204	655	164	195	165	169	113	114	154
Spain: Segunda División																		
457016	00:00	Albacete v Sabadell	263	262	279	333	187	348				179	177	127	243	122	126	126
USA: MLS																		
457018	01:00	Los Angeles Galaxy v Austin FC	154	368	502	199	238	503						181	155			
457019	01:00	San Jose Earthquakes v Real Salt Lake	245	302	262	291	220	309						179	156	126	118	131

Kot Nu Bann Outlet Ete?

- **Goodlands** *Bahadoor Building, royal Road*
- **Curepipe** *1st Floor, Lakepoint Building*
- **Plaine Magnien** *Royal Road*
- **Terre Rouge** *Royal Road*
- **Castel** *Camp Fouquereaux Branch Road, Opp Dispensary*
- **Flacq** *Arcade Sibartie, Rue La Source*
- **Riviere du Rempart** *Royal Road, Opp Statium*
- **Plaine des Papayes** *Royal Road*
- **Ste Croix** *Pamplemousses Road*
- **Quartier Militaire** *Bahadoor Building, rR*
- **Rose Hill** *Gare St Patrick*
- **Vacoas** *Royal Road, La Croisee Diolle*
- **Triolet** *8th Mile, Royal Road*
- **Port Louis** *C/R Emmanuel Anquetil & Farquhar Street*
- **Riviere Noire** *Royal Road, La Mivoie*
- **Vacoas** *Matikola Complex, Jackson Rd*
- **Bambous** *Royal Road*
- **Flic en Flac** *Coastal Road*
- **Port Louis** *4 Remy Ollier Street*
- **Grand Bale** *Royal Road*
- **Quatre Bornes** *Ave Victoria*
- **Quatre Bornes** *Royal Road (Next to Medisave)*
- **Bale du Cap** *coastal Road*

www.smspariaz.com 260 3777 Avoy 'Help' lor 8685

Zwe responsab
Mineur ek kredi interdi